ROLL

17

IMAGE EVALUATION TEST TARGET (MT-1)

3 L/MM

ABCDEFGHIJKLMNOPQRSTUVWXYZ
abcdefghijklmnopqrstuvwxyz
1234567890$¢£/%#½¼¾—=+×°@*
ABCDEFGHIJKLMNOPQRSTUVWXYZ1234567890
abcdefghijklmnopqrstuvwxyz$¢£/%#½¼¾—=+×°@*
ABCDEFGHIJKLMNOPQRSTUVWXYZ1234567890
abcdefghijklmnopqrstuvwxyz$¢£/%#½¼¾—=+×°@*

ABCDEFGHIJKLMNOPQRSTUVWXYZ
abcdefghijklmnopqrstuvwxyz
1234567890$¢£/%#½¼¾—=+×°@*
ABCDEFGHIJKLMNOPQRSTUVWXYZ1234567890
abcdefghijklmnopqrstuvwxyz$¢£/%#½¼¾—=+×°@*
ABCDEFGHIJKLMNOPQRSTUVWXYZ1234567890
abcdefghijklmnopqrstuvwxyz$¢£/%#½¼¾—=+×°@*

SHOULD MEASURE .20″ AT DESIRED REDUCTION

0 12x 16x 20x 24x 28x 30x

Photographic Sciences Corporation

23 WEST MAIN STREET
WEBSTER, N.Y. 14580
(716) 872-4503

FECHA DE INICIACION DE LA MICROFILMACION: _____

DENOMINACION DE LA DOCUMENTACION: FICHAS CORRESPONDIENTES AL FICHERO GENERAL.

IDENTIFICACION DEL PRIMER ORIGINAL MICROFILMADO: FICHA No. 10903 (ARPI MESTRE, María Isabel.)

OPERARIO/S: Cbo.2da.Juan Torres y Sdo.1ra.Jorge Sarraute.-

REDUCCION DE IMAGEN: 29 X

SISTEMA EMPLEADO: STANDARD

ROLLO SIMULTANEO: NO

DESCARTE: - - - - - - - - - - - - - - - - - -

PREPARACION DOCUMENTAL: - - - - - - - - - -

CONTROL: Cbos.2da. A. BARBOZA Y J. TORRES.

VISTO: Una vez comprobadas las características que contiene el primer documento en la apertura del acta, se procede a la iniciación de la microfilmación firmando para su constancia el funcionario responsable y la Dirección de la Oficina.-

El Encargado de la Sección Microfilmación

Sgto.1ro.

Juan C. Martínez

El Jefe de la Sección Microfilmación

Mayor

Pedro Barneix

FICHAS DEL FICHERO GENERAL

Ficha confeccionada en 1972.(AA).-

MINISTERIO DE DEFENSA NACIONAL 010901-7 Dep. I **E** Secc I
S. I. D. Sub-Secc. **A/N**

ARPI MESTRE (Apellidos) María Isabel (Maruja) (Nombres) Ficha No..... Confec.....

DOCUMENTOS: C/C ..... (Serie / N.o) C/I 62.270 (N.o) **C.Largo** ① (Dpto.)

OTROS DOC. ..... (Pasaporte / Lib) **Id.Dig. I.2222-E.4323.** ② (etc.)

NACIMIENTO ..... (Fecha / Lugar)

DOMICILIO: Justino Muniz 340 casi Sarandí. (Calle / N.o / Teléf.) **M elo** ③ (Ciudad o Localidad)

PROFESION U OCUPACION: .....

LUGAR: ..... **CARGO:** .....

IDEOLOGIA POLITICA ..... **CLASIFICACION** MLN(6) 08013

DATOS COMPLEMENTARIOS Casada (Est. Civil) **Matias Fco.** ④ (Conyuge) ..... (Hijos)

Padres. Lavvalleja ARPI y FANY MESTRE. Hermana Edith ARPI MESTRE. ⑤
(Otros familiares)

Fecha	Documentos	01090 ANTECEDENTES A REGISTRAR
18-2-72	348	Integrante del Movimiento "26 de Marzo" de la Ciudad de Melo.- Sería enlace del Movimiento sedicioso entre Montevideo y la Ciudad de Melo. La citada mujer con otros integrantes del Movimiento mencionado, no identificados planeaban atentados contra Oficiales del Ejército.(AA) Los datos obtenidos fueron por su esposo Matias FEO/
18/4/72	Doc.1207.	**Es integrante del M.26 de Marzo.En Noviembre de 1971,su esposo comunicó al Comando B.C.2 que la causante y otras personas tambien integrantes del M.26 de Marzo,que no fueron identificados,planeaban atentados contra Oficiales del Ejercito.Todo lo cual fué investigado no obteniendose resultados positivos.Indica. (1) al (6).-(BB).**
31/5/72	Doc.1204.	
29/3/72	697	-Indica lo mismo que el documento 348.-(JJ)
9/1/74	0035	-Figura en una relación de detenidos por UU.Militares,en cumplimiento del decreto del Poder Ejecutivo de fecha 28/Nov/73 Eval.A-1(D)
2.2.84	31852/83 Pág.1298	-Indica Idem.Doc. 348/72. Eval:A-1.(KE) Indica (6).

MICROFILMADO 13 ABR. 1984

Fecha	Documentos	0109 C1 ANTECEDENTES A REGISTRAR
18-2-72	- 348	Integrante del Movimiento "26 de Marzo" de la Ciudad de Melo.- Sería enlace del Movimiento sedicioso entre Montevideo y la Ciudad de Melo. La citada mujer con otros integrantes del Movimiento mencionado, no identificados planeaban atentados contra Oficiales del Ejército.(AA) Los datos obtenidos fueron por su esposo Matias FEO/
18/4/72	Doc.1207.	**Es integrante del M.26 de Marzo.En Noviembre de 1971,su espose comunicó al Comando B.C.2 que la causante y otras personas tambien integrantes del M.26 de Marzo,que no fueron identificados,planeaban atentados contra Oficiales del Ejercito.Todo lo cual fué investigado no obteniendose resultados positivos.Indica. (4) al (6).-(BB).**
31/5/72	Doc.1204.	
29/3/72	697	-Indica lo mismo que el documento 348.-(JJ)
9/1/74	0035	-Figura en una relación de detenidos por UU.Militares,en cumplimiento del decreto del Poder Ejecutivo de fecha 28/Nov/73 Eval.A-1(D)
2.2.84	31852/83 Pág.1298	-Indica Idem.Doc. 348/72. Eval:A-1.(KE) Indica (6).

MICROFILMADO 13 ABR. 1984

61

SERVICIO DE INFORMACION DE DEFENSA

Dep. 1

010902-5 Confeccionado el 06 JUN. 1975

V A R I O S

FOTO

Apellidos ARPIS PRIETO

Nombres MARIA DEL CARMEN

Fecha de Nacimiento Año 1931

Lugar de Nacimiento Rep. Oriental del Uruguay

Est. Civil

Cred Cívica Céd. Identidad

Otros Documentos Pasaporte: 114925

Ocupación

Padre

Madre

Domicilio Ciudad

Otros datos 08024

Imp. CHIESA Hnos. Ltda. 10.000 - 12 - 73

FICHA COMPLEMENTARIA

DOCUMENTO		010902 ANTECEDENTES
Fecha	Origen	
9-1-75	Doc. 09	Viajó a Cuba y Brasil en octubre de 1963. Evaluación B-2 (BB).

MICROFILMADO 13 ABR. 1984

Fs.1

JUNTA DE COMANDANTES EN JEFE 010903-3

S. I. D.

Dep. I Secc. I

Sub Secc. A/N

Ficha Nro. _____ Confec. 9.5.77

ARQUELAQUET — Apellidos. Beatriz — Nombres

DOCUMENTOS: C/C ..... Serie Nro. C/I. ..... Nro. Dptc.

OTROS DOC. ..... Pasaporte Lib. Enrol. etc.

NACIMIENTO: ..... Fecha Lugar

DOMICILIO: ..... Calle Nro. Teléf. Ciudad o Localidad

PROFESION U OCUPACION: .....

LUGAR: ..... CARGO: .....

IDEOLOGIA POLITICA: ..... CLASIFICACION: "P.C." (1) [redacted]

DATOS COMPLEMENTARIOS: ..... Est. Civil Cónyuge Hijos

Otros familiares

Fecha	Documentos	010903 ANTECEDENTES A REGISTRAR
4.10.76 20.8.76	D.1 273 D.1087	Figura en una "nómina de Responsables de planilla de control" del P.C, de acuerdo a documentación incautada al dirigente: Sergio BARREIRO NUÑEZ, en su domicilio. A la fecha 20.8.72 , responsable de la agrupación Van Troi de las Seccionales 18 y 24. Eval A 1 (U)
21/06/83	D.25314 Pág.379	-Indica Idem Doc.1273/76 y 1087/76, agregando: Por Memo.02/77 del Dpto.III/S.I.D., se establece: Por informaciones obtenidas en Diciembre de 1975, se presume que estaría funcionando en la Regional "Costera". EVAL.A-2 (P) FORM.11.112.-

MICROFILMADO 13 ABR. 1984

VARIOS

19.0[illegible].72 Fs.1

JUNTA DE COMANDANTES EN JEFE
S. I. D.

010904-1

Dep. I Secc. I

Sub. Secc. A/N

Ficha N.º ..... Confec. .....

ARQUILLO ..... Dora .....
Apellidos Nombres

DOCUMENTOS: C/C ..... C/I. .....
Serie N.º N.º Dpto.

OTROS DOC. .....
Pasaporte Lib. Enrol. etc.

NACIMIENTO: ....
Fecha Lugar

DOMICILIO: .....
Calle N.º Teléf. Ciudad o Localidad

PROFESION U OCUPACION: .....

LUGAR: ..... CARGO: .....

IDEOLOGIA POLITICA: ..... CLASIFICACION: .....

DATOS COMPLEMENTARIOS: .....
Est.Civil Cónyuge Hijos

.....
Otros familiares

F-2

Fecha	Documentos	010904 ANTECEDENTES A REGISTRAR
05.08.82	17493	"LA MAÑANA", 04.08.82: Firma un manifiesto de adhesión al Movimiento "POR PACHECO PRESIDENTE", el cual integra. Indica ( ) ( ) (GM)(LA) Form. 2456

MICROFILMADO 13 ABR. 1984

VARIOS

19.08.82

Fs/

JUNTA DE COMANDANTES EN JEFE
S. I. D.

010905-8

Dep. I Secc. I

Sub. Secc. [redacted]

Ficha N.º ..... Confec. .....

ARQUERO DE MULA (1) — Guillermo

Apellidos — Nombres

DOCUMENTOS: C/C BQA 18307 (2) C/I. 1.551.690-3 Mdeo.(3)

Serie N.º N.º Dpto.

OTROS DOC. .....

Pasaporte Lib. Enrol. etc.

NACIMIENTO: 31.3.64 (4) Montevideo (5)

Fecha Lugar

DOMICILIO: Buschental 3397 (6)

Calle N.º Teléf. Ciudad o Localidad

PROFESION U OCUPACION: Estudiante (7)

LUGAR: ..... CARGO: .....

IDEOLOGIA POLITICA: ..... CLASIFICACION: .....

DATOS COMPLEMENTARIOS: Soltero (8)

Est.Civil Cónyuge Hijos

.....

Otros familiares

17863

52

Fecha	Documentos	010905 ANTECEDENTES A REGISTRAR
05.08.82	17493	"LA MAÑANA", 04.08.82: Firma un manifiesto de adhesión al Movimiento "POR PACHECO PRESIDENTE", el cual integra. Indica ( ) ( ) (GM)(LA) Form. 2462
9/9/82	18801	Figura en el 72 lugar de la lista 838 del Partido COLORADO Agrupación POR PACHECO PRESIDENTE Dpto. de MONTEVIDEO como candidato para integrar los Deliberantes Departamentales y Convenciones Nacionales en las Elecciones internas de los PP.PP. del 28 de Noviembre de 1982. (O-84) INDICA (1)a (8) Form. Nº 4048
16/10/82		Por Oficio Nº. 904/82 el S.I.D. comunica a la Corte Electoral, que de acuerdo a las disposiciones vigentes, no existen objeciones para que el causante integre la lista de referencia. (O-84) Form. 4048

MICROFILMADO 13 ABR. 1984

VARIOS

20.08.82 F.1

JUNTA DE COMANDANTES EN JEFE
S. I. D.

010906-6

Dep. I Secc. I

Sub. Secc. A/N

Ficha N.º ..... Confec. .....

ARQUEROS — Apellidos

Iván — Nombres

DOCUMENTOS: C/C ..... (Serie / N.º) C/I. ..... (N.º / Dpto.)

OTROS DOC. ..... (Pasaporte / Lib. Enrol. / etc.)

NACIMIENTO: ..... (Fecha) ..... (Lugar)

DOMICILIO: ..... (Calle / N.º / Teléf. / Ciudad o Localidad)

PROFESION U OCUPACION: .....

LUGAR: ..... CARGO: .....

IDEOLOGIA POLITICA: ..... CLASIFICACION: .....

DATOS COMPLEMENTARIOS: ..... (Est.Civil / Cónyuge / Hijos)

..... (Otros familiares)

03171

52

Fecha	Documentos	010906 ANTECEDENTES A REGISTRAR
05.08.82	17493	"LA MAÑANA", 04.08.82: Firma un manifiesto de adhesión al Movimiento "POR PACHECO PRESIDENTE", el cual integra. Indica ( ) ( ) (GM)(LA) FOLH Nº 2488

MICROFILMADO 13 ABR. 1984

VARIOS

19.08.82

F-1

JUNTA DE COMANDANTES EN JEFE
S. I. D.

010907-4

Dep. I Secc. I

Sub. Secc. A/N

Ficha N.º ..... Confec. .....

ARQUERO — Apellidos

Soledad — Nombres

DOCUMENTOS: C/C ..... C/I. .....
Serie N.º N.º Dpto.

OTROS DOC. .....
Pasaporte Lib. Enrol. etc.

NACIMIENTO: .....
Fecha Lugar

DOMICILIO: .....
Calle N.º Teléf. Ciudad o Localidad

PROFESION U OCUPACION: .....

LUGAR: ..... CARGO: .....

IDEOLOGIA POLITICA: ..... CLASIFICACION: .....

DATOS COMPLEMENTARIOS: .....
Est.Civil Cónyuge Hijos

.....
Otros familiares

19663

Fecha	Documentos	010907 ANTECEDENTES A REGISTRAR
05.08.82	17493	"LA MAÑANA", 04.08.82: Firma un manifiesto de adhesión al Movimiento "POR PACHECO PRESIDENTE", el cual integra. Indica ( ) ( ) (GM)(LA) Form. 2455

MICROFILMADO 13 ABR. 1984

010908-2

E 45-1

MINISTERIO DE DEFENSA NACIONAL
S. I. D.

Dep. I

I

Sub-Secc. A/N

Ficha Nro. ..... Confec. 2/XI/972

ARQUIMIDES (Apellidos) Homero (Nombres)

Alias: "JAIME"

DOCUMENTOS: C/C. ..... (Serie / Nro) C/I. ..... (Nro. / Dpto.)

OTROS DOC. ..... (Pasaporte / Lib. Enrol. / etc.)

NACIMIENTO: ..... (Fecha / Lugar)

DOMICILIO: ..... (Calle / Nro. / Teléf. / Ciudad o Localidad)

PROFESION U OCUPACION: .....

LUGAR: ..... CARGO: .....

IDEOLOGIA POLITICA: ..... CLASIFICACION: MLN(1) 02916

DATOS COMPLEMENTARIOS: ..... (Est. Civil / Conyuge / Hijos)

..... (Otros familiares)

F-2

Fecha	Documentos	010908 ANTECEDENTES A REGISTRAR
2/XI/972	D.3705 R/D	.-Permanece detenido en una Unidad de las FF.AA.Integraba la Col.70.-(J).- Eval. A-2 (BB).-
28.11.75 Inf.DNII	DOC.2037 Dpto.3.	- 17.10.72.- En la fecha se establece que se encuentra detenido por pertenecer a la Columna 70 del M.L.N.- (SS)-
5.12.75	2165	1.10.72-Se encuentra detenido en el Reg.C.9.- 11.6.73-Permanece detenido.-bb-
. . .	. . .	. . . . .
2.2.84.	31852/83 Pág.1302	-Indica Idem.Doc.2037/75.Eval:A-1. (KE) Indica(1)

MICROFILMADO 13 ABR. 1984

SERVICIO DE INTELIGENCIA
División
(Seguridad)

MINISTERIO DE DEFENSA NACIONAL
SERVICIO DE INFORMACION DE DEFENSA
M/F
010909-0 [illegible]

Sección «G»
Gremios
Ficha N.º 144.-

Nombres y Apellidos: ARRABALDEGUI Luis

Fecha y Lugar Nac.:

Cred. Civ.: Serie N.º Ced. Identidad:

Otros documentos:
(Pasaporte - Libreta Enrolam. - etc.)

Domicilio:
(Ciudad o Localidad) (Calle) (N.º) (Telef.)

Profesión: Obrero Gráfico

Foto

Cargo y Lugar: (GAMOMER)

Ideol. Política: Actuación: DIRIGENTE

Datos Complementarios:

Apreciación General:

[illegible]

Ficha confeccionada MONTEVIDEO 1º de Julio de 1963.

FICHA COMPLEMENTARIA

F2

Documento		010909 Antecedentes
Fecha	Origen	
11/9/957.	Div.I.	Electo Miembro Titular de la Comisión Fiscal del Centro de Obreros Gráficos. De acuerdo al Resultado de las recientes elecciones internas . 6y7.9/957.-

MICROFILMADO 13 ABR. 1984

SERVICIO DE INTELIGENCIA
División I
(Seguridad)

MINISTERIO DE DEFENSA NACIONAL
SERVICIO DE INFORMACION DE DEFENSA
M/F
010910-8

Sección «A»
Act. Ant. Nac.
Ficha N[redacted]

F.1

Nombres y Apellidos: ARRABARRUENA Juan J.

Fecha de Nacimiento: .....

Lugar de Nacimiento: .....
(País - Ciudad o Localidad - etc.)

Cred. Civ.: Serie ..... N.º ..... Ced. Identidad: .....

Otros documentos: .....
(Pasaporte - Libreta Enrolam. - etc.)

Foto

Domicilio: .....
(Ciudad o Localidad) (Calle) (N.º) (Telef.)

Filiación
- Edad Aparente ..... Color del Cutis .....
- Color del Cabello ..... Estatura Aproximada .....
- Complexión ..... Aspecto Social .....
- Señas particulares .....

Ficha confeccionada en Montevideo el 15 de octubre de 1963.-

010910

F2

ACTIVIDADES

(1) Laborales: Profesión Profesor Lugar de trabajo

Cargo Antigüedad

Otras Actividades

(2) Políticas: Ideología Unión Popular Actuación

Antecedentes Firmante de un manifiesto de la Unión Popular./ Marcha 23.XI.962.-

Antecedentes familiares

(3) Sociales: Estado Civil Religión Figuración

Grado Instrucción Lugares que frecuenta

(4) Económicas: Situación Capital aprox. Vehículo
marca y N.o

Otros datos

Datos Complementarios

Apreciación Personal Gral.

MICROFILMADO 13 ABR. 1984

FS-1

SERVICIO DE INFORMACION
DE DEFENSA
Dep. I

010911-6

..... Sección
Act. Ant. Nac.
Ficha [redacted]

Nombres y Apellidos: ARRACHEA.- Pedro.-

Fecha de Nacimiento: .....

Lugar de Nacimiento: .....
(País - Ciudad o Localidad - etc.)

Cred. Cív.: Serie ..... Nº ..... Ced. Identidad: .....

Otros documentos: .....
(Pasaporte — Libreta Enrolam. — etc.)

FOTO

Domicilio: .....
(Ciudad o Localidad) (Calle) Nº Teléf

Filiación

Edad aparente ..... Color del Cutis .....

Color del Cabello ..... Estatura Aproximada .....

Complexión ..... Aspecto Social .....

Señas particulares 08915

.....

Ficha confeccionada en Montevideo, el 21 de Junio de 1967.

Fórm. 1

010911

ACTIVIDADES

(1) **Laborales:** Profesión ..... Lugar de trabajo .....

Cargo ..... Antigüedad .....

Otras Actividades .....

.....

(2) **Políticas:** Ideología ..... Actuación .....

Antecedentes .....

Antecedentes familiares .....

(3) **Sociales:** Estado Civil ..... Religión ..... Figuración .....

Grado Instrucción ..... Lugares que frecuenta .....

(4) **Económicas:** Situación ..... Capital aprox. ..... Vehículo .....
marca y N°

Otros datos .....

Datos Complementarios .....

Apreciación Personal Gral: .....

.....

.....

ARRACHEA.- FICHA COMPLEMENTARIA Pears.-

Documento		010911 ANTECEDENTES
Fecha	Origen	
Año 1966.-	Listas "UNION POPULAR"-Montevideo.-	-Figura como ter.Suplente del 24 Titular a la Junta Departamental de Montevideo,en las Listas Nos. 4190 y 4191 "UNION POPULAR"en las elecciones nacionales del corriente año.-

MICROFILMADO 13 ABR. 1984

F-1

SERVICIO DE INFORMACION DE DEFENSA

Dep. 1

010912-4

Confeccionado el 1.10.71

V A R I O S

FOTO

Apellidos ARRACIENSKIENE

Nombres A.

Fecha de Nacimiento

Lugar de Nacimiento

Est. Civil

Cred. Cívica Céd. Identidad

Otros Documentos

Ocupación

Padre

Madre

Domicilio Ecuador 1614 Ciudad

Otros datos

08921

FICHA COMPLEMENTARIA

DOCUMENTO		010912 ANTECEDENTES
Fecha	Origen	
23.9.71	79/78	-Recibe publicaciones de URSS.- (E)

MICROFILMADO 13 ABR. 1984

MINISTERIO DE DEFENSA NACIONAL

S. I. D. 010913-2

Dep. I Sec. 1

Sub - Secc. C/G.

Ficha Nro. ____ Confec. 3/8/973

ARRAGA RODRIGUEZ (2) Carlos Mariano (3)
Apellidos Nombres

DOCUMENTOS: C/C. ABA 4347 (5) C/I. 433.040 (6)
Serie Nro. Nro. Dpto.

OTROS DOC. ____
Pasaporte Lib. Enrol. etc.

NACIMIENTO: 23.08.916 (7) Rivera (8)
Fecha Lugar

DOMICILIO: Bvar. Artigas 928 Apto. 103 (9) Montevideo (12)
Calle Nro. Teléf. Ciudad o Localidad

PROFESION U OCUPACION: Jubilado (10) Legislador (1) ARQUITECTO. (4)

LUGAR: ____ CARGO: ____

IDEOLOGIA POLITICA: Partido Nacional Arraga (13) CLASIFICACION: CONVENCIONAL (14)

DATOS COMPLEMENTARIOS: Nov./1982 Viudo (11)
Est. Civil Cónyuge Hijos

Otros familiares

Fecha	Documentos	010913 ANTECEDENTES A REGISTRAR Fr 2
9/IV/73	Doc. 645	-Frente a una posible designación para el Directorio del Bco. Hipotecario, fue recibido este informe anónimo que sintetizado expresa: "Siendo Dip. (1962-66), faltó un 60% a las sesiones, trajo dos o tres "autos"; ignorante; como Vice-Presidente de la Caja de Industria y Comercio, concurría dos o tres veces al mes Pidió el préstamo para vivienda y mobiliario; daba hasta 27 órdenes de pago al mes, retirando un porcentaje para el Partido.- Tenía muchos secretarios que le hacían el trabajo político (Lista8).- Fue el promotor de la rifa "LA FAMILIA FELIZ", que al segundo sorteo se declaró en quiebra".- ((FF))
14.11.78	D. 1565	- Integra una relación de personas que solicitaron autorización para efectuar un homenaje al Gral Aparicio Saravia el día 10/SET/78, con motivo del 74 aniversario de la muerte del caudillo, para dicho acto solo se autorizó la colocación de una ofrenda floral, en el mismo se ocasionaron disturbios, debido a manifestaciones del público, tales como, "WILSON" y "MUERAN LOS ENVENENADORES", por lo que fue interrumpido, teniendo que actuar efectivos policiales.- (AA).-
2.12.79	1695	-16.11.79- Estuvo presente en el homenaje al Sr. Carlos Julio
20.12.79	1756	PEREYRA con motivo de festejar su cumpleaños, que se llevó a cabo en el local del Centro Orenzzano, organizado por la Juventud del Partido Nacional, donde hizo uso de la palabra el homenajeado en un extenso discruso de carácter netamente po-

FICHA COMPLEMENTARIA

Documento		010913 Antecedentes
Fecha	Origen	
		lítico y el C/N (R) Homar MURDOCH, quién en breve oratoria se refirió a la personalidad de Carlos Julio PEREIRA, destacando que el motivo del acto era festejar el cumpleaños de la persona mencionada anteriormente. Cabe destacar que a dicho acto concurrieron unas 600 personas.- (M).-
28.7.80	Doc.0207	-Figura entre los posibles firmantes de un Manifiesto del P.N. denominado "El Partido Nacional a los Uruguayos" que apareciera en el Boletín Nro. 20 "DESDE URUGUAY" del P.C. a fines de octubre del 79, en el que plantean una rápida solución a la vigencia de las "Libertades Públicas", "la libre discusión Pública y amplia participación popular referente al Texto Constitucional, el reintegro de la actividad sindical y la modifica

FICHA COMPLEMENTARIA

Documento		010913 Antecedentes
Fecha	Origen	
		ción de la Política Económica causante del deterioro progresivo y acelerado del salario real.- Eval: B-2 (M).- Indica (1).-
20.10.79	D.1495/79 P.DN.204/79	- 23.7.79: Asistió a un homenaje al Dr. Luis Alberto de Herrera, frente a su monumento, a la hora 11.00. La mayoria de los asistentes procedian del Interior de la República. En dicho acto distintas personas comenzaron a proferir gritos tales como: "Viva Herrera, Viva la Patria, Viva el Partido Nacional, Viva la Libertad."(HH).-
17.8.80	"EL PAIS" Pág.13.-	- Vocal de la Coordinadora Nacional Herrerista.(S)
25.5.81 R.D.144	D.1.4201	-24.5.81-Se encontraba presente entre la concurrencia que asistió al acto que realizó en el Cementerio Central, frente a la tumba de Mario HEBER USHER. Asistieron a di

FECHA	DOCUMENTOS	ARRAGA, Carlos María ANTECEDENTES A REGISTRAR 010915
		-cho acto unas 300 personas entre las cuales se destacaron: Carlos Julio PEREYRA, Héctor PAYSSE REYES, Julio SOLSONA FLORES, etc. El acto finalizó sin ninguna novedad.(M).- Indica (2) y (3).
28.7.81.	6396	-Intervino como participante directo de la Coordinadora Nacional Herrerista que mantuviera conversaciones preliminares con la COMASPO, con la finalidad de brindar un panorama mas claro respecto al diálogo iniciado el 13,07.81.—(TJ)"LA MAÑANA" 13.07.81.-
25.7.81 P.D. Nº204/81	D.6320	-23.7.81:-Hizo acto de presencia en el homenaje que se llevó a cabo en la calle Juan Carlos Gómez 1382 al Dr. Luis A. de Herrera, al cual asistieron aproximadamente 150 personas -En la parte oratoria, hicieron uso dela palabra: Carlos GARAT; Juan ETCHENIQUE y Juan ETCHEVERRY haciendo alusión hacia la actitud patriótica de las FF.AA..-(DD)Eval.A-1
29.12.79 PD 322/79	1144	-17.11.79.-En el día de ayer,concurrió a un homenaje a Carlos Julio Pereyra,con motivo de su cumpleaños en el Centro Orenzzano,sito en Ana Monterroso de Lavalleja Nº 2014,organizado por la Juventud del Partido Nacional. En dicho acto hizo uso de la palabra el C/N (R) Homar MURDOCH,destacando la personalidad del homenajeado. Luego Carlos Julio Pereyra efectuó un discurso,de carácter netamente político. Dicho acto contó además con la presencia,entre otros de: Horacio TERRA GALLINAL,Alejandro ZORRILLA DE SAN MARTIN, Dardo ORTIZ,Fernando OLIU CHIAZZARO.Eval:A-1.(TT)

FECHA	DOCUMENTOS	010913 ANTECEDENTES A REGISTRAR	56
29.9.81	D.8265 P.D. Nº272/81	-29.9.81:-En el día de ayer, estuvo presente en el Cementerio del Buceo donde se cumplió el sepelio de Ulises Saúl PIVEL DEVOTO. En el mismo hizo uso de la palabra Darío ORTIZ Eval.A-1 (DD)	
29.10.81	Doc.9091	"El Día"29/10/81/-Miembro del Comité Ejecutivo de la "Acción Nacional Herrerista".-(AD)	
05.08.82	17489	"El PAIS",05.07.82: Figura como 3er. Vocal a la Comisión Especial del Grupo "AUTENTICO HERRERISMO Y UNIDAD BLANCA" de Canelones, formado en 17.07.82. (GM) (LA) INDICA (4) FORM Nº 02381	
24.8.82	D.18059	Encabezará una de las 3 listas de candidatos a convencionales por Montevideo,que presentará "Acción Nacional Herrerista",para las elecciones internas.-Eval:A-1(Form.Nº02624)(AD)	

APELLIDOS Y NOMBRES

ARRAGA RODRIGUEZ : Carlos (1) 010913

FS. 7

CEDULA DE IDENTIDAD	CREDENCIAL CIVICA SERIE NRO.	PASAPORTE	CED. DE IDENT. DEL INTERIOR

OCUPACION (Ex-Legislador) ORGANIZACION

DOMICILIO

OTROS DATOS

(1)Extraido de P.de N.de la DNII del 28X/78, su apellido materno.-ec

ANTECEDENTES

15/9/977: En la fecha personal del Dpto. II de esta Dirección, constata que concurre hasta la Parrillada "El Entrevero" ubicada en 21 de Setiembre, entre Luis de la Torre y Cap. Mora, donde se reune

F. 70 56.000-7-76 P.M. O y M Fórmula 09.292

1/6

con Horacio DORENECH (ex-Diputado del Partido Nacional, Secter Herrerista), Alberto POLLA (ex-Senador del Partido Nacional, Blanco Independiente), Ariel CALLORDA (ex-Diputado del Partido Nacional, Herrerista), URRUTIA SERRATO (ex-Diputado por Cerro Largo, Partido Colorado Independiente, Blanco Acevedista), para homenajear al Sr. Raúl RONZONI (ex-Legislador), el cual ocupa un cargo en el Instituto Nacional de Trabajo y Servicios Anexos.- Además concurrieron a dicha reunión otras personas las cuales no fueron identificadas.-
Ver P.deN. de la DNII del 16/9/977.- mle.-

MICROFILM - AGOSTO 1977

8/Abr./978:- Asistió a un homenaje realizado en el Cementerio Central, frente a la tumba del extinto Luis Al.de Herrera, con motivo de conmemorarse un nuevo aniversario de su fallecimiento.-(Ver P. de N.de la DNII del 9/4/78)ec.-30/8/78:D-2/5100/nds.-
27/10/78:- Fué citado por el Juez Ldo.Inst.2do.Turno, para el día 30/X/78 declarar sobre el envenenamiento de la extinta, María Cecilia FONTANA de HEBER.-(Ver P. de N.de la DNII del 20/10/78)ec.-

2/6

ARRAGA RODRIGUEZ: Carlos.- 010913 Hoja n.2

T. 210 - 5.000 - 3/79

59

OBSERVACIONES

30/XI/1979.- Según Memorandum de la Junta de Comandantes en Jefe,SID,nº 058/79 de fecha 20 de noviembre de 1979, dice que el titular asistió al acto realizado el 16/11/79, en el Centro Orensano,supuestamente de homenaje a Carlos Julio PEREYRA, pero que en realidad tuvo un sentido político violatorio del acta institucional nº 4. Ver asunto 8-2-1-777.eb.- 11/Dic/979:- IDEM, P.de N.de la DNII del 17/11/979.-ec 8/IV/980:-El Boletín Exterior Nº11 del P.C.U., año 1979 (págs.30 a 33) publica el texto íntegro de un "Manifiesto del Partido Nacional a la Nación", con motivo de haberse cumplido el día 10 de setiembre de 1979, el 75 Aniversario de la muerte de Aparicio Saravia.- El manifiesto está firmado por 334 dirigentes del Partido Nacional y en el mismo figura su nombre. ASUNTO nº 2-4-3-300.-ni.- 12/09/980.- Se establece que participó de una reunión del "Movimiento de Rocha" celebrada el día 8 del corriente mes en la "Casa de los La-

3/6

010913 F. 210 - 5.000 - 3|79

OBSERVACIONES

5/6

///...mas" Uruguay 1324).-V.R.P.de N.de la DNII.No.252-980,del 09/09/980.-jcll.-16/09/980: Se reunió el día 11 del mes en curso en la "Casa del Partido Nacional" sita en Juan Carlos Gomez No.1380,junto a otros militantes de sector Herrerista,siendo el punto principal de la misma la disertación a cargo del Profesor Diego FERREIRO,en homenaje a Aparicio Saravia.-V.R.P.de N.de la DNII.No. 255/980,del 12/09/980.-jcll.- 10/X/980:- Por CONSOLIDADO DE INFORMACION I se informa:- El día 19 de junio se llevo a cabo una Misa de Homenaje en Memoria de Mario HEBER en la Iglesia del Sagrado Corazón-Soriano 1472- a la que asistieron: el titular, Alberto HEBER, Washington BELTRAN Luis Alberto AMENDOLA, Horacio POLLA, Ulises PIVEL DEVOTO Luis LACALLE HERRERA, Fernando OLIU CHIAZZARO, Rodolfo LUTHEGUI y Dardo SANCHEZ. Ver BULTO 311 Pag. 64.cdif.-

4/6

F-14

OBSERVACIONES

17/XI/980:- Por CONSOLIDADO DE INFORMACION III se informa que estaría integrando el sector "COORDINADORA NACIONAL DEL HERRERISMO" junto a: César Z. PALOMEQUE, el Ing. Isidoro VEJO RODRIGUEZ, Antonio GABITO BARRIOS, Rodolfo CIGANDA, Washington BARBOT, Diego FERREIRO, Alberto FERNANDEZ KELLY y Antonio M. ALFONSO. Ver BULTO 311 Pag. 55.cdif 23.5.981: Asistió a un acto de homenaje al extinto Mario HEBER USHER, llevado a cabo en el Cementerio Central. Ver P.deN. de la DNII del 24.5.981. MIF. 24/07/981.- Se establece que participó de los homenajes realizados el día 22/07/981.con motivo de cumplirse un nuevo aniversario del Dr. Luis A.de HERRERA.-VER.P.de N.de la DNII.No.204/981,del 23/07/981.-jcll.- 28/9/981: Asistió al sepelio de Ulises PIVEL DEVOTO. Ver P.deN. de la DNII del 29/9/981. MLE.3/12/81:- El País del 9/8/81 P.12, informa que es citado para la Con-

OBSERVACIONES 010913

vocatoria Herrerista de donde surgirán las autoridades del Partido Nacional.-Ver Asunto 9-1-1-176.-lvb.- 4/12/81:-El País del 29/8/81 P.14, informa que quedó constituida la nómina de autoridades dellherrerismo, el causante figura como delegado en Paysandú.-Ver Asunto 9-1-1-178.-lvb.- 23/12/981 Es miembro titular del Directorio del Partido Nacional constituído en 1972 y funcionando en la actualidad.-ASUNTO 9-1-1-175.-apm.- FERNANDO LLOLLO.

6/6

FECHA	DOCUMENTOS	010913 ANTECEDENTES A REGISTRAR
13.9.82	19033	Figura en el 1 lugar de la lista BAM del Partido Nacional Agrupación Por la Unión Nacionalista 7 El Herrerito Dpto. de Yoeo como candidato para integrar los Deliberantes Departamentales y Convenciones Nacionales en las Elecciones internas de los PP.PP. del 28 de Noviembre de 1982. (D/LB) Indica (5) al (11) - Form. 4641
16.10.82	—	Por Oficio Nº. 943 /82 el S.I.D. comunica a la Corte Electoral, que de acuerdo a las disposiciones vigentes, no existen objeciones para que el causante integre la lista de referencia. (D/LB)
12.1.83	23655	-Realiza declaraciones para el semanario "Busqueda" del 5.1.83, en las que se refiere al triunfo de los Movimientos "Por la Patria y Nnal. de Rocha" expresando que la victoria de los mismos se debió a que se permitió votar dentro de los PP.TT. a los votantes de la izquierda, los que determinaron la mayoria en las elecciones internas. Por otra parte agrega que le parece negativo el hecho de que la Convención sea dominada por un sólo sector político, a pesar de que se manifiesta optimista, en ir a a una elección nacional con un partido ordenado, para finalizar y entre otras cosas manifestó que noteme que haya una reresentación de izquierda, porque nunca le temió.

Eval.A-1.-(TJ).Form. 5119.

FECHA	DOCUMENTOS	010913 ANTECEDENTES A REGISTRAR
[redacted]	23691/027	Electo la. titular del Organo Deliberante Nacional del [redacted] por el Departamento de Montevideo Hoja de Votación B.A.M. de acuerdo al [redacted] de las Elecciones Internas de los Partidos Políticos habilitados, efectuadas el 28-XI-82. — Eval. A-1 (BB). Indica. 12 al 14. (FORM. 5547)
14.3.83	24911/83 P.D.	-5.3.83.-No concurrió a votar ni estuvo presente en el acto eleccionario del Directorio del P.N,llevado a cabo en el Platense Patín Club, sito en Daniel Muñoz esquina Juan Paullier.Eval:A-1.Form.Nro.6631. (TT)
10.4.84	33090/83 Pág.57	-Indica Idem.Doc. 23691/83.Eval:A-1.(KE)

MICROFILMADO 13 ABR. 1984

Fc.1

JUNTA DE COMANDANTES EN JEFE

S. I. D.

010914-0

DEP. I V. SECC. I

SUB SECC. A/N

FICHA Nº ..... CONFEC. 27.8.79

ARON FIGARI — Apellidos

MARIA LEDA — Nombres

DOCUMENTOS: C/C ..... Nº ..... Dpto. C/I. 850.132 Serie Nº

OTROS DOC. ..... Pasaporte ..... Li. Enrol. ..... etc.

NACIMIENTO: ..... Fecha ..... Lugar

DOMICILIO: Lindoro Forteza 2611 — Calle — Nº — Teléf. — Ciudad o Localidad

PROFESION U OCUPACION: .....

LUGAR: CX10 Radio Continente CARGO: .....

IDEOLOGIA POLITICA: ..... CLASIFICACION: .....

DATOS COMPLEMENTARIOS: ..... Est. Civil ..... Cónyuge ..... Hijos

..... Otros familiares

287

FECHA	DOCUMENTOS	010914 ANTECEDENTES A REGISTRAR
Agos. 80		Sin antecedentes
20/4/82	D. 13894	Indice debos folios.- (FS)

MICROFILMADO 13 ABR. 1984

Fs. 1

JUNTA DE COMANDANTES EN JEFE

S. I. D.

010915-7

Dep. I Sec. I c/c

Sub Secc. 8.2.983

Ficha Nº ..... Confec. .....

ARRAGA GHIRINGHELLI — Apellidos

Carlos Luis — Nombres

DOCUMENTOS: C/C. B.A.B. 15.051 — Serie / Nº

C/I. 1.009.683 Mont evideo — Nº / Dpto.

OTROS DOC. ..... — Pasaporte / Lib. Enrol. / etc.

NACIMIENTO: 38 años en 1982.- — Fecha / Lugar

DOMICILIO: Sarmiento 2385 — Calle / Nº

Montevideo — Teléf. / Ciudad o Localidad

PROFESION U OCUPACION: Arquitecto

LUGAR: Partido Nacional — CARGO: .....

IDEOLOGIA POLITICA: Lacalle-Ciganda Nov/982 — CLASIFICACION: CONVENCIONAL

DATOS COMPLEMENTARIOS Casado. — Est. Civil / Cónyuge / Hijos

Otros familiares

18822

Fecha	Documentos	010915 ANTECEDENTES A REGISTRAR
[illegible]	23691/029.	Electo 5to. titular del Organo Dalliberante Nacional del Partido Nacional por el Departamento de Canelones. Hoja de Votación C.B.N° de acuerdo al resultado de las Elecciones Internas de los Partidos Políticos habilitados, efectuadas el 28-XI-82. — Eval. A-1 (OB). (FORM. 5546).
2.5.83	26310/03	27/4/83: Conjuntamente con Humberto BALLETO y Washington GUADALUPE, propiciarían la constitución de un "Directorio Paralelo" cuyo vocero sería "El Debate" y la sede la "Casa del Partido".-Eval.-1.-(FE) FORM. 9893
24.6.83	27475/57	Indica idem doc. anterior. Eval: A-1 Form. 11211 (00)
11.4.84.	33090/83 Pág. 57	-Indica Idem.Doc. 23691/83.Eval:A-1.(KE)

MICROFILMADO 13 ABR. 1984

SERVICIO DE INFORMACION DE DEFENSA

Dep. I

MINISTERIO DE DEFENSA NACIONAL
SERVICIO DE INFORMACION DE DEFENSA
M/F
010946 25

9410 Fs. 1

Sección "G"

Gremios

Ficha Nº 2256

Nombres y Apellidos: ARRAGA Isabelino

Fecha y Lugar Nac.:

Cred. Cív.: Serie BTB Nº 12017 Ced. Identidad:

Otros documentos:
(Pasaporte - Libreta Enrolam. - etc.)

Domicilio: Montevideo Grecia 3459
(Ciudad o Localidad) (Calle) (Nº) (Teléf.

Profesión: Guarda de AMDET (chapa 4194)

Cargo y Lugar: Estación Larrobla de AMDET

Ideol. Política: COMUNISTA Actuación: DIRIGENTE de la Un.de Trab. d AMDET

Datos Complementarios: Activista

Apreciación General: Integrante del Comité de Base de la Estación Larrobla.-

Ficha confeccionada: 15/6/66

Foto

FICHA COMPLEMENTARIA

Documento		010916 Antecedentes
Fecha	Origen	
2.4.73	D. 562	Sindicado como Comunista por el informante.-(I) Evaluación F-3 (BB).-

SERVICIO DE INTELIGENCIA
División I
(Seguridad)

MINISTERIO DE DEFENSA NACIONAL
SERVICIO DE INFORMACION DE DEFENSA
010916
M / F

Sección

Act. Ant. Nac.

Ficha N.º V125

83

Nombres y Apellidos: ARRAGA Isabelino

Fecha de Nacimiento: .....

Lugar de Nacimiento: .....
(País - Ciudad o Localidad - etc.)

Cred. Civ.: Serie B.T.B. N.º 18017 Ced. Identidad: .....

Otros documentos: .....
(Pasaporte - Libreta Enrolam. - etc.)

Foto

Domicilio: Montevideo (Ciudad o Localidad) Grecia (Calle) 3459 (N.º) (Telef.)

Filiación

Edad Aparente ..... Color del Cutis .....

Color del Cabello ..... Estatura Aproximada .....

Complexión ..... Aspecto Social .....

Señas particulares .....

.....

Ficha confeccionada en Montevideo el 21 de octubre de 1965

010916

A.M.D.E.T.
Est. Larrabla

ACTIVIDADES

(1) Laborales: Profesión GUARDA Nº4194 Lugar de trabajo .....

Cargo ..... Antigüedad .....

Otras Actividades .....

.....

(2) Políticas: Ideología Comunista ..... Actuación .....

Antecedentes .....

Antecedentes familiares .....

(3) Sociales: Estado Civil ..... Religión ..... Figuración .....

Grado Instrucción ..... Lugares que frecuenta .....

(4) Económicas: Situación ..... Capital aprox. ..... Vehículo .....
marca y N.o

Otros datos .....

Datos Complementarios .....

Apreciación Personal Gral. .....

.....

.....

ARRAGA FICHA COMPLEMENTARIA Isabelino

F-5

Documento		010916 Antecedentes
Fecha	Origen	
27.V.965	77-62	-Sindicado como elemento comunista de la Estación Larrobla(AMDET),trabaja de Guarda No.4194,posee
20/XII/965	76/135	C.C.:B.T.B. 12017 y se domicilia en Grecia No.3459.
		Figura en una relación de "Elementos Comunistas" de A.M.D.E.T.-

MICROFILMADO 13 ABR. 1984

CIVIL Y GOBIERNO 12 Fs. 1

JUNTA DE COMANDANTES EN JEFE

Dep. I Secc. I

S. I. D. 010917-3 Sub Secc. [redacted]

Ficha Nº ..... Confec. 3.12.81

ARRAGA GHIRINGHELLI (1) Juan Manuel
Apellidos Nombres

DOCUMENTOS: C/C AXB 14467 (2) C/I. 1.318.706-1 (3)
Serie Nº Nº Dpto.

OTROS DOC. .....
Pasaporte Lib. Enrol. etc.

NACIMIENTO: 08.07.953 (4) Mdeo. (5)
Fecha Lugar

DOMICILIO: Sarmiento 2240 Ap. 101 (6)
Calle Nº Teléf. Ciudad o Localidad

PROFESION U OCUPACION: Empleado (7)

LUGAR: ..... CARGO: .....

IDEOLOGIA POLITICA: ..... CLASIFICACION: .....

DATOS COMPLEMENTARIOS: Casado (8) 88923
Cónyuge Est. Civil Hijos

Otros familiares

Fs-2

Fecha	Documentos	010917 ANTECEDENTES A REGISTRAR
29.10.81	Doc.9091	"El País"29/10/81/-Miembro del Comité Ejecutivo de la "Acción Nacional Herrerista".-(AD)
19.8.82	19033	Figura en el 12 lugar de la lista 600 del Partido Nacional Agrupación Reunión Nacionalista El Herrerismo Dpto. de MOEO como candidato para integrar los Deliberantes Departamentales y Convenciones Nacionales en las Elecciones internas de los PP.PP. del 28 de Noviembre de 1982. (a/us) anexos (1) al (8) Formulario 4637.-
16.6.82	—	Por Oficio Nº. 943/82 el S.I.D. comunica a la Corte Electoral, que de acuerdo a las disposiciones vigentes, no existen objeciones para que el causante integre la lista de referencia. (a/us)

MICROFILMADO 13 ABR. 1984

F-3 Imp. Nacional 418/79

SERVICIO DE INFORMACION DE DEFENSA
Dep. 1

010918-1 Confeccionado el 15.8.75.

VARIOS

FOTO

Apellidos ARRALDE GARCIA

Nombres Eduardo Norberto Alfonso Juan

Fecha de Nacimiento 31.10.35.

Lugar de Nacimiento Montevideo.

Est. Civil

Cred. Cívica BKA 8338 (1).- Céd. Identidad 737.644.

Otros Documentos

Ocupación Profesor de U.T.U. (2).-
Arquitecto

Padre

Madre

Domicilio José Martí Nro.3235. 1983.- Casa No. 2725 Apto.701 - Piso 7 - (3).- Ciudad

Otros datos

CHIESA Hnos. Ltda - 8.000 - 3 - 72

FE-2

FICHA COMPLEMENTARIA

DOCUMENTO		010918 ANTECEDENTES
Fecha	Origen	
19.10.72.	Doc. 3617.	Arribó al Aeropuerto Nal.de Carrasco el 19 de setiembre de 1972,procedente de S.de Chile,via S.A.S.- Antecedentes en la D.N.I.I."El popular":2.10.68,firmante de una nómina de adherentes a la Sociedad de Arquitecto del Uruguay en solidaridad con la Universidad y por el pronto levantamiento de las Medidas Prontas de Seguridad.- (F).
16/VIII/73	D. 2618	Figura en una lista de profesores comunista del I.E.M.E. (R)
12.10.83.....		- Se hizo Memo (A) No.2323/83 para U.T.U.(SS)-
12.10.83....	D.30998/001	.- Indica del (1) al (3).- (SS)-
16.12.983.	1949/79 Pág.001	Inidca IDEM. Doc.3617.-(FE)

MICROFILMADO 13 ABR. 1984

Fs-1

JUNTA DE COMANDANTES EN JEFE 010919-9 27 DIC. 1978

S. I. D.

Dep. I Secc. I

Sub Secc. A/N

Ficha Nro. _____ Confec. _____

ARRALDE GARCIA — Apellidos

María del Lujan — Nombres

DOCUMENTOS: C/C BQB 9579 (Serie / Nro.) C/I. _____ (Nro. / Dpto.)

OTROS DOC. _____ (Pasaporte / Lib. Enrol. / etc.)

NACIMIENTO: _____ (Fecha / Lugar)

DOMICILIO: _____ (Calle / Nro. / Teléf. / Ciudad o Localidad)

PROFESION U OCUPACION: _____

LUGAR: _____ **CARGO:** _____

IDEOLOGIA POLITICA: _____ **CLASIFICACION:** _____

DATOS COMPLEMENTARIOS: 08925

_____ (Est. Civil / Cónyuge / Hijos)

_____

Otros familiares

F.2

Fecha	Documentos	010919 ANTECEDENTES A REGISTRAR
25 SET. 1978	1 9 6	Delegado de M[illegible] por las listas 808-1808 . en las elecciones nacionales del año 1971, por el Departamento de Montevideo . Circuito N°. 531 .- (0033)(BB)

MICROFILMADO 13 ABR. 1984

FS-1

JUNTA DE COMANDANTES EN JEFE

S. I. D.

C/G 0109204 Dep. I Secc. I Sub Secc. A/N

Ficha Nº ..... Confec. 23.2.83

ARRALDE GARCIA (Apellidos) Federico José (Nombres)

DOCUMENTOS: C/C. A.Z.B. 4821 (Serie / Nº) C/I. 875.572 Montevideo (Nº / Dpto.)

OTROS DOC. ..... (Pasaporte / Lib. Enrol. / etc.)

NACIMIENTO: 43 años en 1982.- (Fecha / Lugar)

DOMICILIO: Iturriaga 3396/7 (Calle / Nº) ..... (Teléf.) Montevideo (Ciudad o Localidad)

PROFESION U OCUPACION: Empleado

LUGAR: Partido Colorado CARGO: .....

IDEOLOGIA POLITICA: Sanguinetti-Zorrilla Nov/982 CLASIFICACION: CONVENCIONAL

DATOS COMPLEMENTARIOS Casado (Est. Civil) ..... (Cónyuge) ..... (Hijos)

..... (Otros familiares)

Fecha	Documentos	010920 ANTECEDENTES A REGISTRAR
13/1/83	23691/063	Electo 10 Suplente del Organo Deliberante Nacional del Partido Colorado por el Departamento de Montevideo Hoja de Votación A.B.X de acuerdo al resultado de las Elecciones Internas de los Partidos Políticos habilitados, efectuadas el 28-XI-82. — Eval. A-1 (BB). (FORM. 8362)

MICROFILMADO 13 ABR. 1984

VARIOS

14.07.82

Fs-1

JUNTA DE COMANDANTES EN JEFE
S. I. D.

010921-5

Dep. I Secc. I

Sub. Secc. A/N

Ficha N.º ..... Confec. .....

ARRALDE de OLIVEIRA MADEIRA (Apellidos) Ma. Cristina (Nombres)

DOCUMENTOS: C/C ..... (Serie / N.º) C/I. ..... (N.º / Dpto.)

OTROS DOC. Pte. 224.309. (1)
(Pasaporte / Lib. Enrol. / etc.)

NACIMIENTO: ..... (Fecha / Lugar)

DOMICILIO: R. Xingú 236/203 ..... RIO DE JANEIRO
(Calle / N.º / Teléf. / Ciudad o Localidad)

PROFESION U OCUPACION: .....

LUGAR: ..... CARGO: .....

IDEOLOGIA POLITICA: ..... CLASIFICACION: .....

DATOS COMPLEMENTARIOS: .....
(Est.Civil / Cónyuge / Hijos)

.....
Otros familiares

FJ-2

010921

Fecha	Documentos	ANTECEDENTES A REGISTRAR
10.06.82	15.786	Figura en una Lista de ciudadanos uruguayos residentes en distintas ciudades del Brasil. Eval.: A-1.- (LA) (GM) FORM Nº 0167
16.3.83	18347/82	Figura en una relación de fecha 01.09.82 de personas que solicitaron refugio en Brasil al amparo de A.C.N.U.R..-EVAL: A-2.-Form:6905.-(NN) Ind:(1)

MICROFILMADO 13 ABR. 1984

SERVICIO DE INFORMACION DE DEFENSA

Dep. 1

010922-3

Confeccionado el 18 de Agosto de 1973

V A R I O S

FOTO

RIERA (1)

Apellidos ARRALDE de CARBONE

Nombres Vivián María (3)

Fecha de Nacimiento

Lugar de Nacimiento

Est. Civil

Cred. Cívica ..... Céd. Identidad

Otros Documentos

Ocupación Profesora de Secundaria.-
Liceo de Salto (2)

Padre

Madre

Domicilio ..... Ciudad Salto

Otros datos

Imp. CHIESA Hnos. Ltda. 4.000 - 11 - 72

FICHA COMPLEMENTARIA

DOCUMENTO		010922 ANTECEDENTES
Fecha	Origen	
13/III/972	D.322	-Afiliado al Frente Amplio en la ciudad de Salto.-(J).-
11941 / 82		- POSEE ANTECEDENTES EN EL CO.NA.E. -
PAG. 324		EVAL - A - 1. (PS) INDICA (/) al 3) ( )

MICROFILMADO 13 ABR. 1984

SERVICIO DE INFORMACION
DE DEFENSA
Dep. 1

010923-1

Confeccionado el 7 NOV. 1973

V A R I O S

FOTO

Apellidos ARRALDO

Nombres Juan

Fecha de Nacimiento

Lugar de Nacimiento

Est. Civil

Cred. Civica Céd. Identidad

Otros Documentos

Ocupación

Padre

Madre

Domicilio Paraje Guaviyú de Arapey. Ciudad Salto.

Otros datos 0882

FS-2

FICHA COMPLEMENTARIA

DOCUMENTO		010923 ANTECEDENTES
FECHA	ORIGEN	
10.5.72.	Doc. 942.	Figura en una relación de radioaficionados de la C. de Salto. Posée una estación de características CX.1 JDT._(W).

MICROFILMADO 13 ABR. 1984

Fecha de confeccionado 28/4/72

010924-9

PE

F5-1

MINISTERIO DE DEFENSA NACIONAL
S. I. D.

Dep. I Secc. I
Sub-Secc. A/N
Ficha Nro. ..... Confec. .....

Dr. ARRAMBARENA
Apellidos Nombres

DOCUMENTOS: C/C. ..... C/I. .....
Serie Nro. Nro. Dpto.

OTROS DOC. .....
Pasaporte Lib. Enrol. etc.

NACIMIENTO: .....
Fecha Lugar

DOMICILIO: .....
Calle Nro. Teléf. Ciudad o Localidad

PROFESION U OCUPACION: Médico del Hospital de Clínicas y Sanidad Policial

LUGAR: ..... CARGO: .....

IDEOLOGIA POLITICA: ..... CLASIFICACION: MLN

DATOS COMPLEMENTARIOS: .....
Est. Civil Conyuge

Otros familiares

FS-2

Fecha	Documentos	010924 ANTECEDENTES A REGISTRAR
25/4/72	d-743	Esta persona de conocida filiación izquierdista, integra en el Hospital de Clínicas en equipos de apoyo del MLN.(NN) (Evaluación del informe c-3)
2.2.84.	31852/83 Pág.1304	-Indica Idem.Doc. 743/72. Eval:A-1. (KE)

MICROFILMADO 13 ABR. 1984

VARIOS

Fs. 1

JUNTA DE COMANDANTES EN JEFE

S. I. D.

010925-6

Dep. I Secc. I

Sub Secc. A/N

Ficha Nº ..... Confec. 1.2.82

ARRAMBIDE ..... Arturo Antonio .....

Apellidos Nombres

DOCUMENTOS: C/C ..... C/I. .....

Serie Nº Nº Dpto.

OTROS DOC. .....

Pasaporte Lib. Enrol. etc.

NACIMIENTO: .....

Fecha Lugar

DOMICILIO: .....

Calle Nº Teléf. Ciudad o Localidad

PROFESION U OCUPACION: Gerente .....

LUGAR: "XEROX" ..... CARGO: .....

IDEOLOGIA POLITICA: ..... CLASIFICACION: .....

DATOS COMPLEMENTARIOS: .....

Est. Civil Cónyuge Hijos

08928

.....

Otros familiares

Fecha	Documentos	010925 ANTECEDENTES A REGISTRAR	5.2
1.2.82 P.D.030/982	Doc.11613	30.1.82: Fue interrogado por el caso de la pérdida en la Empresa donde cumple funciones, de un tubo conteniendo Documentos de carácter Reservado proveniente de la Jefatura de Policía de Salto. Dicho tubo contenía planos de todo el Departamento (Comisarías, Subcomisarías y Destacamentos), que habían sido traídos a Montevideo por la Empresa ONDA. Indagado manifestó que el horario del personal de la firma, es de 9.00 a 17.30 hs., pero que queda personal en las distintas Oficinas hasta las 19 hs.; que la puerta principal de la Empresa cierra a las 17.30' y que a partir de esa hora se puede acceder al local por la puerta de la galería sobre la calle Juncal. Expresa que cabe la posibilidad que el tubo haya quedado en algún lugar de la recepción; y que el personal de limpieza, lo haya arrojado a algún cubo de basura, dado que ellos trabajan con similares para carbónicos.-Eval.A-1.- (LA)	

MICROFILMADO 13 ABR. 1984

[illegible] DE INFORMACION
DE DEFENSA
Dep. 1
[illegible]

010926-4

Ficha Nº ..... confeccionada el 2-V-1969

FOTO

Apellidos ARRAMBIDE CORBO

Nombres Enrique Abelardo

Fecha de Nacimiento: 22 años (1968) — 12.6.946 en

Lugar de Nacimiento: Uruguay Florida (1)

Cred. Civ.: JBB Nº 9890 (2) QAA Nº 26.037 (7) Ced. Identidad: [illegible]

Prontuario: ..... F. Censal: .....

Padre: Bernardo (3)

Madre: Delia (4)

Belén Nº 543 (5)

[illegible] Matogrosso 5731 Ciudad: Montevideo

[illegible] (Documentos y señas personales) Soltero. Docente.- Médico (6)

Casado (8)

[illegible]

FICHA COMPLEMENTARIA

Documento			010926 ANTECEDENTES
	Fecha	Origen	
	13-VII-68	972-D-37	-Detenido en la fecha indicada por la Sec. [illegible] en el Interior de la Fac. de Medicina durante la vigencia de las Med. Prontas de Seguridad.-
			7.3.78.- Se hizo Memo (A)481/978 para la Universidad.- (U)
			3/4/79-Se contestó Tem.(A) Nº 1253/78 de la Universidad.- (U)
	19.5.83	C.H.C.P. Nº 325/82 INGRESO DE SALTO. . . . R.E.Nº27178/83	19.5.83- En la fecha se contestó dicha Comunicación a nombre del causante, solicitada para su Ingreso en el M.S.P..- Indica del 1 al 8.- ANTECEDENTE REGISTRADO EN EL DPTO.Nº 3 D.I.- Igual anotación que este Servicio, agregando lo siguiente: 18.8.978- En la fecha, por así haberlo dispuesto el Sr.Jefe de Policía de Montevideo, se procedió a depurar las anotaciones del titular. (U) FORM: 10571.-

MICROFILMADO 13 ABR. 1984

Fl.1

JUNTA DE COMANDANTES EN JEFE

S. I. D.

010927-2

Dep. 1 Secc. 1

Sub Secc. c/s

Ficha Nº ..... Confec. 8.2.983

ARRAMBIDE VIÑOLY — Apellidos

Guillermo Ramón — Nombres

DOCUMENTOS: C/C. N.B.D. 1442 — Serie / Nº

C/I. 2.773.606-6 Colonia — Nº / Dpto.

OTROS DOC. ..... — Pasaporte / Lib. Enrol. / etc.

NACIMIENTO: 68 años en 1982.- — Fecha / Lugar

DOMICILIO: 18 de Julio 252 — Calle / Nº

Teléf. .....

Colonia — Ciudad o Localidad

PROFESION U OCUPACION: Jubilado

LUGAR: Partido Nacional — CARGO: .....

IDEOLOGIA POLITICA: Ferreira-Mederos Nov/982 — CLASIFICACION: CONVENCIONAL

DATOS COMPLEMENTARIOS: Casado — Est. Civil / Cónyuge / Hijos

Otros familiares

18324

F-2

Fecha	Documentos	010927 ANTECEDENTES A REGISTRAR
[redacted]	22691/034.	Electo 11 titulares del Organo Deliberante Nacional del Partido por el Departamento de Colonia. Hoja de Votación N.A.B. de acuerdo al resultado de las Elecciones Internas de los Partidos Políticos habilitados, efectuadas el 28-XI-82. — Eval. [redacted] (FORM. 5548)

MICROFILMADO 13 ABR. 1984

FJ/

JUNTA DE COMANDANTES EN JEFE 010928 VARIOS
Dep. I Secc. I

S. I. D.

Sub Secc. A/N

Ficha No. ..... Confec. 27/4/83

ARRAMBIDE IBARRA de GIL — Hortensia Teresita
Apellidos — Nombres

DOCUMENTOS: C/C. QAA 21928 (Serie / No.) C/I. 13.268 (Florida) (No. / Dpto.)

OTROS DOC. (Pasaporte / Lib. Enrol. / etc.)

NACIMIENTO: 04 de Abril de 1938 (Fecha) — Florida (Lugar)

DOMICILIO: Santiago de Chile No.1174 Ap.101
Calle / No. / Teléf. / Ciudad o Localidad

PROFESIÓN U OCUPACIÓN: Inspectora Supervisora de Educación de Adultos - Maestra

LUGAR: Consejo de Educación Primaria.- **CARGO:**

IDEOLOGÍA POLÍTICA: **CLASIFICACIÓN:**

DATOS COMPLEMENTARIOS Casada.-
Est. Civil / Cónyuge / Hijos

Otros familiares

FECHA	DOCUMENTOS	010928 ANTECEDENTES A REGISTRAR	fs.2
11.3.983	0366/81 Pag.7	Por Circular No.8 de fecha 06.3.81 del CONAE, fue designada en carácter provisional, para actuar durante el año 1981 en el Dpto. de Florida, como Inspectora Supervisora de la Inspección de Educación de Adultos, tomando posesión de su cargo el día 10.3.81.- (Formulario No.6478).- (GG).-	
27.4.83	25858/2	11.4.83 - SE.PLA.CO.DI. por Nota No.679/83/D solicita aval para beca a Buenos Aires (Rep. Argentina). SE APRUEBA por Memorandum (A) No.786/83 del 14/4/83.-(CC) FORMULARIO No.9518	
27.4.83	26159/1	22.3.971 - Según información procedente de la Jefatura de Policía de Colonia, la causante es Maestra de la Escuela "Artigas" y está haciendo un curso de perfeccionamiento en el Instituto Normal de Montevideo. Se presume que está adherida al Frente Amplio.- EVAL:A-2 FORMULARIO No.9519 (CC)	

MICROFILMADO 13 ABR. 1984

Fs. 1

JUNTA DE COMANDANTES EN JEFE

S. I. D.

010929-8

Dep. I Secc. I

Sub Secc. A/N

Ficha Nº ..... Confec. 19.3.84

ARRAMBIDE DUBROCA — Apellidos

Iris Idibertad — Nombres

DOCUMENTOS: C/C ..... Serie ..... Nº ..... C/I. 52.268 (1) Nº ..... Dpto.

OTROS DOC. ..... Pasaporte ..... Lib. Enrol. ..... etc.

NACIMIENTO: ..... Fecha ..... Lugar

DOMICILIO: ..... Calle ..... Nº ..... Teléf. ..... Ciudad o Localidad

PROFESION U OCUPACION: .....

LUGAR: ..... CARGO: .....

IDEOLOGIA POLITICA: ..... CLASIFICACION: .....

DATOS COMPLEMENTARIOS: ..... Est. Civil ..... Cónyuge ..... Hijos

..... Otros familiares

F-1

Fecha	Documentos	010929 ANTECEDENTES A REGISTRAR
1976	O.C.O.A.	Afiliado al Partido Comunista con el Nro. 64698. (O.C.O.A.)
19.3.80	D. 0074	-Figura en una relación de personas del Dpto. de Colonia, a quienes se les denegó Constancia de Hab para C.P. (Cab "C") y que continúan desempeñando funciones en la Administración Pública.- (Of. Nro.228/C/980) JEFATURA POLICIA COLONIA./ (M).-
26/2/982	12221/47	Funcionario del Ministerio de Salud Publica paso a situacion de disponibilidad el 21/06/80 en aplicacion del Acto Institucional N.7 de fecha 27/6/977.EVALUACION. A-1. (GM) Indica (A) ( ) ( ) ( ) ( )

MICROFILMADO 13 ABR. 1984

Imp. Nacional 716/79

Fs.1

27 DIC. 1978

JUNTA DE COMANDANTES EN JEFE 010930-6
S. I. D.

Dep. I Secc. 1
Sub Secc. A/N
Ficha Nro. ____ Confec. ____

ARRAMBIDE ANGENSCHEIDT — Apellidos
Jole — Nombres

DOCUMENTOS: C/C AZA 23166 — Serie — Nro. — C/I. ____ — Nro. — Dpto.

OTROS DOC. ____ — Pasaporte — Lib. Enrol. — etc.

NACIMIENTO: ____ — Fecha — Lugar

DOMICILIO: ____ — Calle — Nro. — Teléf. — Ciudad o Localidad

PROFESION U OCUPACION: ____

LUGAR: ____ CARGO: ____

IDEOLOGIA POLITICA: ____ CLASIFICACION: ____

DATOS COMPLEMENTARIOS: 08936 — Est. Civil — Cónyuge — Hijos

Otros familiares

F5-2

Fecha	Documentos	010930 ANTECEDENTES A REGISTRAR
25 SET. 1978	1 1 5 6	- Delegado de Mesa por las listas No presentó , en las elecciones nacionales del año 1971, por el Departamento de Montevideo . Circuito Nº. 491 .- (0032) (BB)

MICROFILMADO 13 ABR. 1984

Fs. 1

SERVICIO DE INFORMACION DE DEFENSA

Dep. 1

010931/74

Confeccionado el 27 de abril de 1976.-

VARIOS

FOTO

Apellidos ARRAMBIDE UBAL

Nombres Marisabel

Fecha de Nacimiento

Lugar de Nacimiento

Est. Civil

Cred. Cívica Céd. Identidad

Otros Documentos

Ocupación

Padre

Madre

Domicilio Ciudad

Otros datos:

08953

FICHA COMPLEMENTARIA

FE-2

DOCUMENTO		010931 ANTECEDENTES
Fecha	Origen	
15.III.972	D.77-B.36	Figura en un boletín de "Durazznenses con el Frente Amplio" del Comité de Durazznenses, residentes en Montevideo editado en Noviembre de 1971.- (JJ)

MICROFILMADO 13 ABR. 1984

FICHA COMPLEMENTARIA

DOCUMENTO		010932 ANTECEDENTES
Fecha	Origen	
20.5.77	0475	Integra nómina de privados de libertad en el ambito del Ejercito al 6.8.976. Recluida en Unidades dependientes de la División Ejercito I.-(PF).-
28/VI/977	0612	De acuerdo a información, se establece que participó en una reunión de elementos del "Frente Amplio" efectuada en la casa del Dr. LABORDE CASANOVA, en ellauri Nro. 678.- Indica del (1) al (3).-(Eval. A-1).-(PF).-
I/8/77	D.07?0	-I?/8/73 "Ja MaSana"-Candidato por la Facultad de Humanidades, (efrecados) para integrar la Asamblea General del Claustro Universitario.Integró la lista No. 78 lema "Frente Universitario" de tendencia izquierdista. Recobró su libertad el 5/3/76 pasando a la Condición de internado por M.P.S; el 30/4/76 pasó a JMI. Según mensaje del LDF del 15.6.76 se establece que recobró su libertad.Por declaraciones de Hilda Sara DIMACRCIX daORIANCHA integraba un grupo de la Comisión de recursos del ilegal P.C. -I9/2/76-En declaraciones de Abraham GELBL GELK, se establece que participaba de reuniones en la fa-

ARRAIBIDE ANGENSCHEIDT SILVIA

FECHA	DOCUMENTOS	010932 ANTECEDENTES A REGISTRAR
		brica del declarante. A las mismas concurrían Amalia Chizmich, Hilda Delacroix, Nadiezda Sterman y en una oportunidad Rosa Hilda Pierulivo. También hacía reuniones en su domicilio a las que se les unía Jorge Sanmartino. En una oportunidad se leyó un informe sobre finanzas partidarias. -Por actas tomadas a Nadiezda Sterman Gelman se establece que trabajó en finanzas del P.C.- (U).
20.5.77 PME	Doc.0475 (B)	**Situación del mismo al 6.8.76: Detenido el 5.3.76.- Procesada. Eval.A-1.- (i).**
20/5/77	Doc.0475 PME (d)	Integra nómina de Interbados al amparo de las MPS en los años 1973,74,75 y 76 al 6 de Agosto en el ámbito del Ejército. Internado en Marzo de 1976 por encontrarse en averiguaciones. Pasó a Juez en Abril de 1976. Eval.A-1 (i).
28/10/77	D. 1129 P.I.	-Indica Doc. 0780 y Doc. 0612. -20/8/76-Procesada por el J.M.I. de 1er T. por art. 60 (V) del CJM. Pasó al M.R. 2- Vinculada al P.Comunista a mediados de 1973 realizando la 1ra. reunión en su domicilio, a la que concurrieron "Pier"Rosa"Hilda PIERULIVO BOOK Hilda DELACROIX de ORMAECHEA y ABRAHAM GEICHER . Su función dentro del grupo era prestar la casa para reuniones, vender rifas en beneficio del P.Comunista y aportaba dinero mensualmente. -Afiliada al P.C. No.70946 desde el 31.12.72.-(U).

F-4

CHA	DOCUMENTOS	010932 ANTECEDENTES A REGISTRAR
16.02.82	D. 5757/81/ 23	-Figura en una relacion de la Corte Electoral, de ciudadanos inscriptos en el Registro Civico Nacional, que se encuentran comprendidos en el Art. 1, Literal "B" del Acto Institucional No. 4, con prohibicion de ejercer el derecho de voto. (Procesados por delitos de "Lesa Nacion").EVALUACION A-1(VL) Indica (V3) ( )
16.02.82	D.6004/81/ 4	-Se encuentra comprendido en el Art.1o. literal b) del Acto Institucional No.4,por haber sido procesado el 18/VI/1976 por los delitos previstos en. C.P.M. 60 (VI) C.P.O. 62 EVALUACION A-1 (LA)
19.5.82	14961	30.3.82 - Baja del régimen de Libertad Vigilada controlada por el Reg.C.Mec.4 por pase a Cat "C".Eval:A-1 Formulario 00901.(00)
16.3.83	24739/83	Figura en una relación de Libertades Vigiladas Cat."C" procedente de la P.M.E. UNIDAD DE CONTROL.Reg.C.Mec.4°.DETENIDO: 12.02.76; LIBERADO:01.09.76: Pertenece al M.L.N.-EVAL.A-1 Form:6868.-(NN)

FECHA	DOCUMENTOS	ANTECEDENTES A REGISTRAR ARRAMBIDE ANGENSCHEIDT 010932 Silvia
15.7.83	Doc.26314 pag.1424 (a)	-En Acta labrada al causante en la fecha 12/FEB/976 por pertenecer al P.C. declara vinculaciones con Rosa Hilda PIERULIVO ROCK, Hilda DELACROIX DE ORMAECHEA, Abrahan GEICHER.- 05/02/976: Detenida a raíz de la Operación "Morgan".EVAL: A-2.- (SM) Form. 12017
16.8.83	24862/31	-Indica Idem. Doc. 24739 anotación de fecha 16.3.83, variando fecha de liberado 1.11.76.- Eval.:A-1. Formulario No. 13194 .- (MB.)
2.2.84	31852/83 pág.1305	-Indica Idem.Docs.Anteriores.Eval:A-1. (KE) Indica (15) .
20.3.84	8407780 pag.2	-8.3.84-En la fecha se establece que mantiene contactos con Inés TOPOLANSKY "L.V" en forma personal.Eval:B-2(M).-

MICROFILMADO 13 ABR. 1984

SERVICIO DE INFORMACION DE DEFENSA
Dep. 1

010933 Confeccionado el 11/5/73

VARIOS

FOTO

Apellidos ARRAMBIDE

Nombres Teresita

Fecha de Nacimiento

Lugar de Nacimiento

Est. Civil

Cred. Cívica Céd. Identidad

Otros Documentos

Ocupación Maestra

Padre

Madre

Domicilio Rivera 365 Ciudad Florida

Otros datos

CHIESA Hnos. Ltda. - 8.100 - 3 - 72

FICHA COMPLEMENTARIA

Ff-2

DOCUMENTO		010933 ANTECEDENTES
Fecha	Origen	
30/3/73	DE 523 PEI RM3	Figura en una libreta de direcciónes incautada a Mary Isabel Carpanessi, en allanamiento llevado a cabo el día 21 de enero de 1971, a la finca de Guaraní 291 (Salto) domicilio de Huber Franzoni Iurachi.-(GC).-
11.3.83	0366/81 pág. 7	-Por Circular Nro. 8 de fecha 6.3.81 del CONAE, fue designada una persona de nombre: ARRAMBIDE IBARRA de GIL, Hortencia Teresita en carácter provisional y para actuar durante el año 1981, en el Departamento de Florida GRUPO 4, como Inspectora Supervisora de la Inspección de Educación de Adultos tomando posesión de su cargo el día 10.3.81.-Se deja constancia que pese a la similitud de los nombres puede no tratarse del causante.-Ref. A-1. Formulario Nro. 6478.-(GC)

MICROFILMADO 13 ABR 1984

F-1

SERVICIO DE INFORMACION DE DEFENSA 010934-8

Dep. 1

Confeccionado el 3.9.72

V A R I O S

FOTO

Apellidos ARRAMBÍDE COUTO (1)

Nombres yamandú

Fecha de Nacimiento

Lugar de Nacimiento

Est. Civil

Cred. Cívica Céd. Identidad

Otros Documentos

Ocupación Prof. (Durazno) Pref.de Historia. (2)

Padre

Madre

Domicilio Ciudad

Otros datos 18926

FICHA COMPLEMENTARIA

DOCUMENTO		010934 ANTECEDENTES
Fecha	Origen	
3/8/71	Marcha	figura en una lista de adherentes al Frente Amplio, de Maestro de Durazno.-(c)
1971.	Lista 808.	Candidato como 3er.titular a la Junta Electoral, por el Dpto.de Durazno, sub.lema "Frente Duraznense".- (W).
1971.	Lista 890	Candidato en el 28.lugar a la Junta Departamental por el dpto.de Durazno sub lema Frente Duraznense.(SS) Indica.
27.11.72	Doc. 1700	Profesor del Liceo "Dr. Miguel C. Rubino" (Durazno) Integrante del F.A.--qq--.
23.5.72.	Doc. 1084.	Indica Idem.al Doc.anterior.-(W).(Indica %).

11941 / 82	- POSEE ANTECEDENTES EN EL C.N.A.E. -
PAG. 396	EVAL - A - 1. (PS) INDICA ( ) ( ) ( )

MINISTERIO DE DEFENSA NACIONAL
S. I. D.

010934

02 ABR. 1976

Dep. I Secc. I

Sub Secc. G

Ficha Nro. ..... Confec. .....

ARRAMBIDE COUTO — Apellidos

Yamandú — Nombres

DOCUMENTOS: C/C ..... Serie ..... Nro. C/I. ..... Nro. ..... Dpto.

OTROS DOC. ..... Pasaporte ..... Lib. Enrol. ..... etc.

NACIMIENTO: ..... Fecha ..... Lugar

DOMICILIO: ..... Calle ..... Nro. ..... Teléf. ..... Ciudad o Localidad

PROFESION U OCUPACION: Docente .....

LUGAR: ..... CARGO: .....

IDEOLOGIA POLITICA: ..... CLASIFICACION: .....

DATOS COMPLEMENTARIOS: ..... Est. Civil ..... Cónyuge ..... Hijos

..... Otros familiares

F. 4

Fecha	Documentos	010934 ANTECEDENTES A REGISTRAR
29/10/75	D.1881	De acuerdo a informes de la Oficina de Sumarios, destituído el 8/1/75.-Eval.A-2.-(H).-

MICROFILMADO 13 ABR. 1984

SERVICIO DE INFORMACION
DE DEFENSA
Dep. 1

VARIOS

010935-5 Confeccionado el 10.10.73.

FOTO

Apellidos ARRAMBILLETE

Nombres Hugo

Fecha de Nacimiento

Lugar de Nacimiento

Est. Civil

Cred. Cívica Céd. Identidad

Otros Documentos

Ocupación

Padre

Madre

Domicilio Comodoro Coe No.3383. Bis. Ciudad

Otros datos 08927

FICHA COMPLEMENTARIA

DOCUMENTO		010935 ANTECEDENTES
FECHA	ORIGEN	
18.3.72.	Doc. 365.	Figura en una relación de personas que reciben correspondencia de Editorial "Grito de Asencio" y Rev."Para Todos".(W).

MICROFILMADO 13 ABR. 1984

VARIOS

17.08 .82 F.1

JUNTA DE COMANDANTES EN JEFE

S. I. D.

010936-3

Dep. I Secc. I

Sub Secc. A/N

Ficha Nº ..... Confec. .....

ARRAÑAGA — Apellidos

Rúben — Nombres

DOCUMENTOS: C/C. ..... Serie ..... Nº ..... C/I. ..... Nº ..... Dpto.

OTROS DOC. ..... Pasaporte ..... Lib. Enrol. ..... etc.

NACIMIENTO: ..... Fecha ..... Lugar

DOMICILIO: ..... Calle ..... Nº ..... Teléf. SAN RAMON Ciudad o Localidad

PROFESION U OCUPACION: .....

LUGAR: ..... CARGO: .....

IDEOLOGIA POLITICA: ..... CLASIFICACION: .....

DATOS COMPLEMENTARIOS ..... Est. Civil ..... Cónyuge ..... Hijos

..... Otros familiares

10521

F-2

Fecha	Documentos	010936 ANTECEDENTES A REGISTRAR
05.08.82	17489	"El PAIS",05.07.82: Figura como 10o. Vocal de la Comisión Especial del Grupo "AUTENTICO HERRERISMO Y UNIDAD BLANCA" de Canelones, formado en 17.07.82. (GM) (LA) FORM Nº 2397

MICROFILMADO 13 ABR. 1984

SERVICIO DE INFORMACION DE DEFENSA
Dep. 1

010937-1

Confeccionado el 15.4.72.

VARIOS

FOTO

Apellidos ARRARTE

Nombres

Fecha de Nacimiento

Lugar de Nacimiento

Est. Civil

Cred. Cívica Céd. Identidad

Otros Documentos

Ocupación

Padre

Madre

Domicilio CALLE " C " Nro. 5675. Ciudad

Otros datos Teléfono 50.68.72.

CHIESA Hnos. Ltda. - 8.000 - 3 - 72

FICHA COMPLEMENTARIA

DOCUMENTO		010937 ANTECEDENTES
Fecha	Origen	
6.3.72.	Doc. 287.	Su nombre aparece en los panfletos repartidos por militantes del Frente Amplio en la zona de Carrasco. Los mismos indican las actividades a realizar por el Comité de Base. (W).

MICROFILMADO 13 ABR. 1984

FJ-1

27 DIC. 1978

JUNTA DE COMANDANTES EN JEFE 010938-9 Dep. I Secc. I

S. I. D. Sub Secc. A/N

Ficha Nro. ____ Confec. ____

ARRARTE CARRIQUIRY — Apellidos

Alicia — Nombres

DOCUMENTOS: C/C BCA 55392 — Serie Nro. — C/I. ____ — Nro. Dpto.

OTROS DOC. ____ — Pasaporte Lib. Enrol. etc.

NACIMIENTO: ____ — Fecha Lugar

DOMICILIO: ____ — Calle Nro. Teléf. Ciudad o Localidad

PROFESION U OCUPACION: ____

LUGAR: ____ **CARGO:** ____

IDEOLOGIA POLITICA: ____ **CLASIFICACION:** ~~08939~~

DATOS COMPLEMENTARIOS: ____ — Est. Civil Cónyuge Hijos

Otros familiares

F2

Fecha	Documentos	010938 ANTECEDENTES A REGISTRAR
25 SET. 1978	1196	- Del [illegible] por las listas No presentó , en las elecciones nacionales del año 1971, por el Departamento de Montevideo . Circuito Nº. 1180 .- (0032) (BB)

MICROFILMADO 13 ABR. 1984

CIVIL Y GOBIERNO

JUNTA DE COMANDANTES EN JEFE

Dep. I Secc. I

Sub Secc. A/N

S. I. D. 0109397 Ficha Nº ..... Confec. 26.11.81

ARRARTE AMARAL	AMBROSIO
Apellidos	Nombres

DOCUMENTOS: C/C ..... Serie ..... Nº ..... C/I. ..... Nº ..... Dpto.

OTROS DOC. ..... Pasaporte ..... Lib. Enrol. ..... etc.

NACIMIENTO: ..... Fecha ..... Lugar

DOMICILIO: ..... Calle ..... Nº ..... Teléf. ..... Ciudad o Localidad

PROFESION U OCUPACION: .....

LUGAR: ..... CARGO: .....

IDEOLOGIA POLITICA: ..... CLASIFICACION: .....

DATOS COMPLEMENTARIOS: ..... Est. Civil ..... Cónyuge ..... Hijos

08940

..... Otros familiares

F 2

Fecha	Documentos	010939 ANTECEDENTES A REGISTRAR
24.11.81	Doc.9724	"EL PAIS" 23.11.81.La SOCIEDAD AGROPECUARIA DE ROCHA junto con el causante (presidente de la misma), rindieron homenaje en ese departamento al Dr. Gonzalo Chiarino Milans por la acción gremial que viene desarrollando. (GM).
5/I/82	.....	Se contestó por Memo Nº 005/82 para el 3er. Sub-Director del M.I.D. (GM).-
11.05.82	D.14635	Representante de la Sociedad Agropecuaria de Rocha Evaluación: A-1. (VL).-Indica ( ) ( )

MICROFILMADO 13 ABR. 1984

Imp. Nacional 716/79

SERVICIO DE INTELIGENCIA
División I
(Seguridad)

MINISTERIO DE DEFENSA NACIONAL M/F
SERVICIO DE INFORMACIONES DE DEFENSA
010940

Sección «A»
Act. Ant. Nac.
Ficha N.º 0835

Nombres y Apellidos: ARBARTE Aníbal

Foto

Fecha de Nacimiento: .....

Lugar de Nacimiento: ..... (País - Ciudad o Localidad - etc.)

Cred. Civ.: Serie ..... N.º ..... Ced. Identidad: .....

Otros documentos: ..... (Pasaporte - Libreta Enrolam. - etc.)

Domicilio: ..... (Ciudad o Localidad) (Calle) (N.º) (Telef.)

Filiación:
- Edad Aparente ..... Color del Cutis .....
- Color del Cabello ..... Estatura Aproximada .....
- Complexión ..... Aspecto Social .....
- Señas particulares 1892
- .....

Ficha confeccionada en MONTEVIDEO el 14 de Marzo de 1963

010940

5.2

ACTIVIDADES

(1) Laborales: Profesión Est. Odontología Lugar de trabajo .....

Cargo ..... Antigüedad .....

Otras Actividades .....

.....

(2) Políticas: Ideología COMUNISTA ..... Actuación .....

Antecedentes .....

Antecedentes familiares .....

(3) Sociales: Estado Civil ..... Religión ..... Figuración .....

Grado Instrucción ..... Lugares que frecuenta .....

(4) Económicas: Situación ..... Capital aprox. ..... Vehículo marca y N.o

Otros datos .....

Datos Complementarios .....

Apreciación Personal Gral. .....

.....

.....

FICHA COMPLEMENTARIA

Documento		010940 Antecedentes
Fecha	Origen	
21.XII.961 VI.952	El Popular III-B-Ast.9.-	Propició acto del Partido Comunista Candidato en las Listas 12 y 22 de la Agrupación Comunista del Liceo Nocturno para integrar la Comisión Directiva del Mismo durante el período 1952-1953 -(JC).

MICROFILMADO 13 ABR. 1984

MINISTERIO DE DEFENSA NACIONAL
S. I. D.

010941-3

24 [illegible] 1973

Dep. I Secc. I
Sub - Secc. G
Ficha Nro. ____ Confec. ____

ARRARTE AMARAL — Apellidos
ARIEL — Nombres

DOCUMENTOS: C/C Serie EAA Nro. 11.411 (1) C/I. Nro. 12.376 Dpto. ~~Rocha~~ (2)

OTROS DOC. Pasaporte ____ Lib. Enrol. ____ etc. ____

NACIMIENTO: Fecha 20/7/918 Lugar Rocha 1a. Sec. (3)

DOMICILIO: Florencio Sánchez 232 Rocha (4)
Calle Nro. Teléf. Ciudad o Localidad

PROFESION U OCUPACION: Vocal Hacendado (5)

LUGAR: Federación Rural CARGO: ____

IDEOLOGIA POLITICA: ____ CLASIFICACION: ____

DATOS COMPLEMENTARIOS: Casado (6)
Est. Civil Conyuge Hijos

Otros familiares

Fs. 2.

Fecha	Documentos	010941 ANTECEDENTES A REGISTRAR
3.6.75	Prensa "El Día" Ev.B-2.	Figura como Vocal de la Federación Rural .(E).-
28/8/82	D.18178	26/7/978 - La Jefatura de Policía de Rocha por Oficio 141/975 comunica la realización del 58º Congreso Anual de la Federación Rural del Uruguay, cumplido en la ciudad de Rocha y la detención del Dr. EDUARDO J. CORSO y su sometimiento a la Justicia por declaraciones efectuadas que se consideran que podrían tener responsabilidad penal También fueron detenidos y luego liberados; el causante, firmante de la solicitud para el acto y Presidente de la Federación Contador WALTER HUGO PAGES.- (MS) Fs. [illegible]
26/8/82	D.18113	Figura en el 36 lugar de la lista EAC del Partido Nacional Agrupación Movimiento Nacional de Rocha Dpto. de Rocha como candidato para integrar los Deliberantes Departamentales y Convenciones Nacionales en las Elecciones internas de los PP.PP. del 28 de Noviembre de 1982. (Vello)

...///

FECHA	DOCUMENTOS	ANTECEDENTES A REGISTRAR
		ARRARTE AMARAL Ariel
		010941
25/9/82		Por Oficio Nº. 683/82 el S.I.D. comunica a la Corte Electoral, que de acuerdo a las disposiciones vigentes, no existen objeciones para que el causante integre la lista de referencia. (MS) Form: 03468-

MICROFILMADO 13 ABR. 1984

SERVICIO DE INFORMACION
DE DEFENSA
Dep. I

MINISTERIO DE DEFENSA NACIONAL
SERVICIO DE INFORMACION DE DEFENSA
M / F
I. 010942-1

..... Sección
Act. Arch. Nac.
Ficha [redacted]

Nombres y Apellidos: ARRARTE, Artigas.

Fecha de Nacimiento: .....

Lugar de Nacimiento: .....
(País - Ciudad o Localidad - etc.)

Cred. Cív.: Serie ..... Nº ..... Ced. Identidad: .....

Otros documentos: .....
(Pasaporte — Libreta Enrolam. — etc.)

FOTO

Domicilio: .....
(Ciudad o Localidad) (Calle) Nº Teléf

Filiación

Edad aparente ..... Color del Cutis .....

Color del Cabello ..... Estatura Aproximada .....

Complexión ..... Aspecto Social .....

Señas particulares 1943

.....

Ficha confeccionada en Montevideo el 3 de septiembre de 1962

Fórm. 1

010942

Fs 2

ACTIVIDADES

(1) **Laborales:** Profesión Docente (1) Lugar de trabajo .....

Cargo ..... Antigüedad .....

Otras Actividades .....

(2) **Políticas:** Ideología Castrista. Actuación .....

Antecedentes **Firmante remitido antimperialista y Solidaridad con Cuba.-**

Antecedentes familiares .....

(3) **Sociales:** Estado Civil ..... Religión ..... Figuración .....

Grado Instrucción ..... Lugares que frecuenta .....

(4) **Económicas:** Situación ..... Capital aprox. ..... Vehículo .....
marca y Nº

Otros datos **Informe del Diario "El Popular" 8-VI-962.-**

Datos Complementarios .....

Apreciación Personal Gral. .....

F-3

FECHA	DOCUMENTOS	010942 ANTECEDENTES A REGISTRAR
8.VI.82	"EL POPULAR" D-1564/80	Suscribe un manifiesto de profesionales, intelectuales, artistas, estudiantes, trabajadores; que se Pronuncian por un Frente de las Fuerzas Democraticas Y Antimperialistas, sin exclusiones.(J).
14.11.80	1564	-Indica lo mismo que Documento anterior: "El Popular" 08.06. 962.- (ind.1) (SF).-
22*6*82*	.....	- Se hizo Meme (A) Ne.1329/82 para la 2da.Div.E.M.G.A.(SS)-

11941 / 82
PAG. 327

- POSEE ANTECEDENTES EN EL C0.NA.E -
EVAL - A - 1. (PS) INDICA ( ) ( ) ( )

MICROFILMADO 13 ABR. 1984

SERVICIO DE INTELIGENCIA
División I
(Seguridad)

MINISTERIO DE DEFENSA NACIONAL
SERVICIO DE INFORMACION DE DEFENSA
M/F
I. 010943-9

F.1

Sección «A»
Act. Ant. Nac.
Ficha N.º ~~0838~~

Nombres y Apellidos: ARRARTE Asdrúbal

Fecha de Nacimiento:

Lugar de Nacimiento:
(País - Ciudad o Localidad - etc.)

Cred. Civ.: Serie N.º Ced. Identidad:

Otros documentos:
(Pasaporte - Libreta Enrolam. - etc.)

Foto

Domicilio:
(Ciudad o Localidad) (Calle) (N.º) (Telef.)

Filiación
- Edad Aparente
- Color del Cutis
- Color del Cabello
- Estatura Aproximada
- Complexión
- Aspecto Social
- Señas particulares

Ficha confeccionada en MONTEVIDEO el 14 de Marzo de 1963

010943

ACTIVIDADES

(1) Laborales: Profesión Estudiante Lugar de trabajo .....

Cargo ..... Antigüedad .....

Otras Actividades .....

.....

(2) Políticas: Ideol... Actuación .....

Antecedentes .....

Antecedentes familiares .....

(3) Sociales: Estado Civil ..... Religión ..... Figuración .....

Grado Instrucción ..... Lugares que frecuenta .....

(4) Económicas: Situación ..... Capital aprox. ..... Vehículo ..... marca y N.o

Otros datos .....

Datos Complementarios .....

Apreciación Personal Gral. .....

.....

.....

FICHA COMPLEMENTARIA Aníbal FJ-3

Documento		010943 Antecedentes
Fecha	Origen	
8.VI.962 (B.8. Fase)	El Popular "VARIOS")	Pronunciamiento por un Frente de las Fuerzas Democráticas y anti-Imperialistas, sin exclusiones.
14.11.80	1564	-Indica lo mismo que Documento anterior: "EL POPULAR" 08.06.962.- (SF).-

11941 / 82
PAG. 327

-POSEE ANTECEDENTES EN EL CO.NA.E-
EVAL - A - 1. (PS) INDICA ( ) ( ) ( )

MICROFILMADO 13 ABR. 1984

SERVICIO DE INTELIGENCIA
División I
(Seguridad)

MINISTERIO DE DEFENSA NACIONAL
SERVICIO DE INFORMACION DE DEFENSA
M/F
010944-7

Fs. 1

Sección «A»
Act. Ant. Nac.
Ficha N.º 0837

Nombres y Apellidos: ARRARTE MELLO Artigas

Fecha de Nacimiento:

Lugar de Nacimiento: (País - Ciudad o Localidad - etc.)

Cred. Civ.: Serie N.º Ced. Identidad:

Otros documentos: (Pasaporte - Libreta Enrolam. - etc.)

Foto

Domicilio: (Ciudad o Localidad) (Calle) (N.º) (Telef.)

Filiación
- Edad Aparente ..... Color del Cutis
- Color del Cabello ..... Estatura Aproximada
- Complexión ..... Aspecto Social
- Señas particulares 08945

Ficha confeccionada en MONTEVIDEO el 12 de Marzo de 1968

010944

F-2

ACTIVIDADES

(1) Laborales: Profesión ..... Lugar de trabajo Func. Arquitectura

Cargo ..... Antigüedad .....

Otras Actividades .....

.....

(2) Políticas: Ideología COMUNISTA ..... Actuación .....

Antecedentes .....

Antecedentes familiares .....

(3) Sociales: Estado Civil ..... Religión ..... Figuración .....

Grado Instrucción ..... Lugares que frecuenta .....

(4) Económicas: Situación ..... Capital aprox. ..... Vehículo marca y N.o

Otros datos .....

Datos Complementarios .....

Apreciación Personal Gral. .....

.....

.....

[illegible] MELLO — FICHA COMPLEMENTARIA — Artigas — FS3

Documento		010944 Antecedentes
Fecha	Origen	
6 . X .962	Marcha	Manifiesto del Movimiento de Trabajadores de la Cultura (Integrantes del FIDEL). Mil cien intelectuales firman Manifiesto del FIDEL.

MICROFILMADO 13 ABR. 1984

Ficha r confeccionada el 29.XI.977

5-1

SERVICIO DE INFORMACION DE DEFENSA

Dep. 1

VARIOS

010945 Confeccionado el .....

Apellidos ARRARTE

Nombres Carlos Darwin

Fecha de Nacimiento .....

Lugar de Nacimiento .....

Est. Civil .....

Cred. Cívica ..... Céd. Identidad 15.711

Otros Documentos .....

Ocupación .....

FOTO

Padre .....

Madre .....

Domicilio ..... Ciudad .....

Otros datos: .....

08946

chiesa hnos. - 4.800 - 5/77

B-2

FICHA COMPLEMENTARIA

DOCUMENTO		010945 ANTECEDENTES
Fecha	Origen	
9.II.972	133	Fué eliminado de los postulantes a ingreso al Ejército por registrar antecedentes. (MM)
28.XI.977	~~133~~	Al contestar poner: FPI Nº1/972 del Dpto.E-2 del EME. Se contestó por Mem. (A)Nº3135/977 para Jefatura de Policía de Rocha. (SS).-

MICROFILMADO 13 ABR. 1984

MINISTERIO DE DEFENSA NACIONAL
S. I. D.

010946-2

Dep. 1

PE Fc 4

Sub-Secc. A/N

Ficha Nº_____ Confec. 10/7/73

ARRARTE FERNANDEZ — Apellidos
Daniel Antonio — Nombres

DOCUMENTOS: C/C. _____ (Serie / Nro.) C/I _____ (Nro. / Dpto.)

OTROS DOC. _____ (Pasaporte / Lib. Enrol. / etc.)

NACIMIENTO: _____ (Fecha / Lugar)

DOMICILIO: _____ (Calle / Nro. / Teléf. / Ciudad o Localidad)

PROFESION U OCUPACION: _____

LUGAR: _____ CARGO: _____

IDEOLOGIA POLITICA: _____ CLASIFICACION: 8944

DATOS COMPLEMENTARIOS: _____ (Est. Civil / Cónyuge / Hijos)

_____ (Otros familiares)

F.2

Fecha	Documentos	010946 ANTECEDENTES A REGISTRAR
3/V/73	D. 799	- Figura en una lista de posibles integrantes del movimiento sedicioso, según documentación incautada a la sediciosa Nora Inquintanelli de Mansilla.- (GG).-
14/IV/82	-------	Se contestó Memo.(A)Nº652/982 para la U.T.U./(LG)

MICROFILMADO 13 ABR. 1984

F.1

MINISTERIO DE DEFENSA NACIONAL 0 1 0 9 4 7 - 0 Dep. I Secc. I

S. I. D.

Sub Secc. G°

Ficha Nro. ____ Confec. 6.4.71

ARRARTE — Hyder

Apellidos — Nombres

DOCUMENTOS: C/C ____ C/I. ____

Serie Nro. Nro. Dpto.

OTROS DOC. ____

Pasaporte Lib. Enrol. etc.

NACIMIENTO: ____

Fecha Lugar

DOMICILIO: ____

Calle Nro. Teléf. Ciudad o Localidad

PROFESION U OCUPACION: Funcionario

LUGAR: ~~Hospital de Clínicas~~ CARGO: ____

IDEOLOGIA POLITICA: ____ CLASIFICACION: ____

DATOS COMPLEMENTARIOS: ____

Est. Civil Cónyuge Hijos

Otros familiares

F-2

Fecha	Documentos	010947 ANTECEDENTES A REGISTRAR
4.3.76	0288	Figura como candidato a Suplente para integrar la Comisión Directiva de la Asociación de Funcionarios del Hospital de Clínicas durante el período 1961-1962. Dicha Asociación es de dirigencia izquierdista. Se postula por la lista Nº 3. Lema "Por la vivienda propia". Sub Lema "Por la compensación por antigüedad". (E).-
		Candidato a Suplente de la Comisión Directiva durante el período 1970-71. Se postula por la lista No. 8. Lema "Unidad y Lucha". (E).-

AN

SERVICIO DE INFORMACION DE DEFENSA 010947 Confeccionado el 20 - 6 - 75

Dep. 1

~~V A R I O S~~

FOTO

Apellidos ARRARTE DUTILH (1) DUTILA

Nombres Hyder

Fecha de Nacimiento 36 años (1969) (3) - 21-11-1933 (7)

Lugar de Nacimiento ~~R.O.U.~~ (4) - 5a.Secc.del Dpto.de Rivera.-(11)

Est. Civil casado (15)

Cred Cívica ABB 7732 (5) Céd. Identidad 1.428.413 (8)

Otros Documentos

Ocupación Arch.Cl.- Hospital de Clínicas (2)
Emp.Hospital de Clínicas.(12)

Padre Lavalleja Arrarte Calvo (9)

Madre Olga Dutilh Rodríguez (10)

Domicilio Javier Barrios Amorín 1467 (13). Ciudad Montevideo.
Manuel Quintela 3264 (1969) (6)

Otros datos Paysandú 1262 (14)

08949

Imp. CHIESA Hnos. Ltda. 10.000 - 12 - 73

FICHA COMPLEMENTARIA

F4

DOCUMENTO Fecha	Origen	010947 ANTECEDENTES
17-6-75	Doc.1092 Eval.A-2	-Figura en una relación de funcionarios del Hospital de Clínicas, dado de baja por no haber firmado la - Declaración Jurada de Fe Democrática.(1)(2).(RR)
6/8/74	Doc.1957	-Afiliada al Partido Comunista el 20.11.69 con el No.42.426.- (Microfilm incautado a Rodney ARISMENDI).-EVAL.: B - 2. (U).- Indica:(3),(4),(5),(6) y (12).- (U).-
Ficha Hosp.Clínicas		- Indica: (7),(8),(9),(10),(11) y (13).- (U).-
18.12.76	D.1575	- Indica lo mismo que el documento 1092.-(O)-.Eval.A-2
31/10/77.	Doc. 1137. Univ.de la República.	Figura en una relación de sumarios realizados por la Universidad de la República en el Hospital de Clínicas, por negarse a firmar la Declaración Jurada de Fe Demócratica, siendo destituído, según consta en el expediente Nº 3853/76, el cual finalizó al 30/9/77.- (C).- No lleva evaluación.-
22.6.81 P.D. 06 a 06	D.5085 Nº161	-10.6.81-Fue indagado referente a la detención de María del Carmen PEREIRA DA SILVA de ARMSTRONG, por ser el causante compañero de trabajo de la misma.- No agregó en sus manifestaciones información alguna para la investigación.-(DD) Indica (14) al (15)

FECHA	DOCUMENTOS	010947 ANTECEDENTES A REGISTRAR
26/2/982	12221/16	Funcionario del Hospital de Clinicas paso a situacion de disponibilidad el 20.09.80 en aplicacion del Acto Institucional N.7 de fecha 27/6/977.EVALUACION. A-1. (GM) Indica (16) ( ) ( ) ( ) ( )
13.7.82.	D.14818	Funcionario del Hospital de Clínicas en caracter de empleado de Archivo Médico destacado Radiología. "Engaña a muchos pasando por socialista.- 9.[illegible].: Afiliado Nro. 42.426 al Partido Comunista desde el 20.XI.969, según material incautado a raíz de la detención de Rodney Tibaldo Arismendi el 8/V/974.- 8/[illegible]: Socio Nro. 3615 al Instituto Cultural uruguayo-Soviético.- 8/[illegible]: Figura en caracter de 12o. suplente por la lista Nro.3 lema: "Por la vivienda propia", sub-lema: "Por la compensación por antiguedad", para integrar la Comisión Directiva de la Asociación de Funcionarios del Hospital de Clínicas Dr. Manuel Quintela", por el período 1961/62.- Se establece que dicha lista era de tendencia Izquierdista. 21/[illegible]7: Figura en caracter de suplente en 17o. lugar por la lista Nro.8, lema "UNIDAD Y LUCHA", de tendencia marxista, para integrar la Comisión Directiva de la Asociación de Funcionarios del Hospital de Clínicas, por el período 1970/71.- [illegible]7: Figura en caracter de 3er. titular por la lista Nro.8, lema: "Unidad. solidaridad y lucha", sub-lema "Con la C.N.T.", de tendencia marxista, para integrar la ///...

FECHA	DOCUMENTOS	010947 ANTECEDENTES A REGISTRAR F-6
	///...	Comisión Fiscal de la Asociación de Funcionarios del Hospital de Clínicas, por el período 1971/72.- 30/V/978: Anotaciones IDEM a la de fecha 9/7/975, militando en AGRUPACION "Clínicas, SECCIONAL 18 y 24, siendo presentado por Omar PEDRAJA, para su afiliación al Partido Comunista, según material incautado por OCOA, en Feb/976 "OPERACION MORGAN".- Eval.B-2.-(FE) FORM. Nº 1300

[redacted] C. J.

Dpto. 1

010947

Fs-7

Apellidos ARRARTE DUTILH

Nombres HYDE

Documentos Afiliado al P.C No.42426 C.C:ARB1732

Empleado ARCHIVO Hospital de Clínicas

Ant, Secc:	A	B	C	D	E	G	V
	X						

Secreto

010947 ANTECEDENTES

8-1-76.- Doc. 0001/76.- (UU)

MICROFILMADO 13 ABR. 1984

Fs. 1

JUNTA DE COMANDANTES EN JEFE

S. I. D.

010948-8

DEP. I V SECC. I

SUB SECC. A/N

FICHA Nº ..... CONFEC. 3.9.79

ARRARTE PONS — Apellidos

MARIA MAGDALENA — Nombres

DOCUMENTOS: C/C ..... Nº ..... Dpto. C/I. 1.103.853 Serie Nº

OTROS DOC. ..... Pasaporte Nº EMP. 1102 Lí. Enrol. etc.

NACIMIENTO: ..... Fecha Lugar

DOMICILIO: ..... Calle Nº Teléf. Ciudad o Localidad

PROFESION U OCUPACION: .....

LUGAR: EL PAIS CARGO: CRONISTA

IDEOLOGIA POLITICA: ..... CLASIFICACION: .....

DATOS COMPLEMENTARIOS: ..... Est. Civil Cónyuge Hijos

..... Otros familiares

42 15296

Fs.2

FECHA	DOCUMENTOS	010948 ANTECEDENTES A REGISTRAR
mes. XI	SID	-NO registra antecedentes.
mes. XI	DNII	-Sin antecedentes.
22/4/82	0.14011	Indice de las filiatorios... (FE)

MICROFILMADO 13 ABR. 1984

JUNTA DE COMANDANTES EN JEFE 010949-6

S. I. D.

Dep. I Secc. I

Sub Secc. ~~AAA~~

Ficha Nº ..... Confec. 6.11.81

ARRARTE FALCO — Apellidos

Milton — Nombres

DOCUMENTOS: C/C BPB: 13.786 — Serie / Nº

C/I. 2.003.140 — Nº / Dpto.

OTROS DOC. ..... — Pasaporte / Lib. Enrol. / etc.

NACIMIENTO: 22.8.13 — Fecha

Oriental — Lugar

DOMICILIO: Avda. Agraciada 3789 — Calle / Nº / Teléf. / Ciudad o Localidad

PROFESION U OCUPACION: Funcionario de ANCAP

LUGAR: División Alcoholes
Sección Personal
Unid.Cont. de Asistencia

CARGO: Auxiliar 2da.

IDEOLOGIA POLITICA: .....

CLASIFICACION: .....

DATOS COMPLEMENTARIOS: ..... — Est. Civil / Cónyuge

..... — Otros familiares

Fecha	Documentos	010949 ANTECEDENTES A REGISTRAR
5.11.81	D. 9253	- Fue dado de baja de ANCAP, por renuncia para acogerse a los beneficios jubilatorios; había ingresado el 3.9.62.- Eval.A-1 (Y)

MICROFILMADO 13 ABR. 1984

Imp. Nacional 718/79

Fs. 1

JUNTA DE COMANDANTES EN JEFE

S. I. D.

010950-4

Dep. I Secc. I

Sub Secc. A/N

Ficha Nº ..... Confec. 23/11/82

ARRARTE LOPEZ (1) — Apellidos

Matilde Renée Gladys — Nombres

DOCUMENTOS: C/C. B.R.A. 12315 (2) C/I. 1.102.503 (3)
Serie Nº Nº Dpto.

OTROS DOC. .....
Pasaporte Lib. Enrol. etc.

NACIMIENTO: 1936 23.7.1936 (4) Montevideo (5) Uruguay
Fecha Lugar
Oficial 3 No.6295 (6)

DOMICILIO: Of. 3 Viviendas INVE-Barrio Lezica — Montevideo
Calle Nº Teléf. Ciudad o Localidad

PROFESION U OCUPACION: Labores Doméstica desde 1972 (7) Func. del M.S.P. (10)

LUGAR: HOSPITAL GUSTAVO SAINT ROIS (11) **CARGO:** Auxiliar III de Servicio (12)

IDEOLOGIA POLITICA: ..... **CLASIFICACION:** .....

DATOS COMPLEMENTARIOS soltera (8)
Est. Civil Cónyuge Hijos

HIJA DE: PEDRO MANUEL Y DORA (9)
Otros familiares

Fecha	Documentos	010950 ANTECEDENTES A REGISTRAR
24/4/82	14062	15/11/60-Afiliada al Partido Comunista con el No. 14876, según material incautado por O.C.O.A. en Feb/76.- (U) EVAL: A-1
C.H.C.P.N[illegible]7/82.Secc/ 21a.MONTEV.	INGRESO.-	-DATOS DE LA D.N.II.:-Afiliada al Partido Comunista con el No.14.876 desde el 15.11.60, según material incautado a raíz de la detención de Tibaldo Rodney Arismendi el 8.5.74.-Anotaciones Idem a la anterior, según material incautado por O.C.O.A. en Feb/76 "Operación Morgan".- Con fecha 20.11.978 solicita en Secc.22a. Constancia sobre Anotaciones en Ficheros Policiales de Inteligencia, expidiéndosele Categoría "C".- Con fecha 7.8.978, presenta una nota dirigida al Sr. Jefe de Policía, solicitando se revean sus anotaciones.- El 17.4.979 es notificada que debe presentar una nueva nota de acuerdo al apartado "F" de la Circular No.01/79 del COSENA.- -21.9.82: En la fecha se contestó dicha constancia con anotaciones a nombre de la causante, para ingreso en el M.S.P. Hospital Gustavo Saint Bois.- Indica del (1) al (9).- (MN).-FORM. 4494
C.H.C.P.No[illegible]588/82. PERMANENCIA-MONTEVIDEO		-23.11.82: En la fecha se contestó dicha constancia con anotaciones a nombre de la causante, para permanencia en el M.S.P., Hospital Gustavo Saint Bois.-Indica (10) al (12).-(MN).-FORM. 4495
16/12/82	. . . .	-MEMO.(A) No.3104/82 PARA EL DIRECTOR GRAL. DE SECRETARIA DEL MSP. (P) Formulario No.4248. (P)

MICROFILMADO 13 ABR. 1984

27 DIC. 1978 Fs.1

JUNTA DE COMANDANTES EN JEFE 010951-2

S. I. D.

Dep. I Secc. I

Sub Secc. A/N

Ficha Nro. _____ Confec._____

ARRARTE LOPEZ — Apellidos

Nilbia Teresa — Nombres

DOCUMENTOS: C/C BRA 12314 — Serie Nro. C/I. _____ Nro. Dpto.

OTROS DOC. _____ Pasaporte Lib. Enrol. etc.

NACIMIENTO: _____ Fecha Lugar

DOMICILIO: _____ Calle Nro. Teléf. Ciudad o Localidad

PROFESION U OCUPACION: _____

LUGAR: _____ CARGO: _____

IDEOLOGIA POLITICA: _____ CLASIFICACION: _____

DATOS COMPLEMENTARIOS: _____ Est. Civil Cónyuge Hijos

_____ Otros familiares

52

Fecha	Documentos	010951 ANTECEDENTES A REGISTRAR
25 SET. 1978	1196	- Delegado de Mesa por las listas 1001-2001 , en las elecciones nacionales del año 1971, por el Departamento de Montevideo . Circuito Nº. 2198 .- (0033) (BB)

MICROFILMADO 13 ABR. 1984

Fs. 1

27 DIC. 1978

JUNTA DE COMANDANTES EN JEFE
S. I. D.

010952-0

Dep. I Secc. I

Sub Secc. A/N

Ficha Nro. _____ Confec. _____

ARRARTE SOUZA de DIGHIERO — Apellidos

Olga — Nombres

DOCUMENTOS: C/C AVA 6105 — Serie — Nro. C/I. _____ — Nro. — Dpto.

OTROS DOC. _____ — Pasaporte — Lib. Enrol. — etc.

NACIMIENTO: _____ — Fecha — Lugar

DOMICILIO: _____ — Calle — Nro. — Teléf. — Ciudad o Localidad

PROFESION U OCUPACION: _____

LUGAR: _____ CARGO: _____

IDEOLOGIA POLITICA: _____ CLASIFICACION: _____

DATOS COMPLEMENTARIOS: _____ — Est. Civil — Cónyuge — Hijos

Otros familiares

F.2

Fecha	Documentos	010952 ANTECEDENTES A REGISTRAR
25 SET. 1978	-1196	Delegado de M[illegible] por las listas 90-190-808-1808 [illegible] las elecciones nacionales del año 1971, por el Departamento de Montevideo . Circuito N°.579-584 .- (0033) (BB)

MICROFILMADO 13 ABR. 1984

SERVICIO DE INFORMACION
DE DEFENSA
Dep. 1

F1

010953-8

Confeccionado el 27 OCT. 1973

V A R I O S

FOTO

Apellidos ARRARTE FERNANDEZ

Nombres Olga Graciela

Fecha de Nacimiento

Lugar de Nacimiento

Est. Civil

Cred. Cívica Céd. Identidad 18.893

Otros Documentos

Ocupación

Padre

Madre

Domicilio Manuel Pagola 3126 A.502 Ciudad

Otros datos

08953

FICHA COMPLEMENTARIA

DOCUMENTO		010953 ANTECEDENTES
FECHA	ORIGEN	
12.7.72	Doc.1987 Lval. A-2	Figura en una relación de personas que visitaron al extremista MUZIO LLADO,Daniel Federico.-(SS)-

MICROFILMADO 13 ABR. 1984

F.1

SERVICIO DE INTELIGENCIA
División I
(Seguridad)

MINISTERIO DE DEFENSA NACIONAL
SERVICIO DE INFORMACION DE DEFENSA
M / F
010954 [redacted]

Sección «A»
Act. Ant. Nac.
Ficha N° 0840.

Nombres y Apellidos: ARRARTE CORBO, Pedro Manuel.-

Foto

Fecha de Nacimiento: 29-VI-904

Lugar de Nacimiento: R.O.U..- Dpto.Rocha.-
(País - Ciudad o Localidad - etc.)

Cred. Civ.: Serie BTB. N. 2451 Cod. Identidad: 153791.-

Otros documentos:
(Pasaporte - Libreta Enrolam. - etc.)

Domicilio: Rocha.- 25 de Agosto casi Leonardo Olivera.- (1)
(Ciudad o Localidad) (Calle) (N.°) (Telef.)

Filiación
- Edad Aparente ..... Color del Cutis .....
- Color del Cabello ..... Estatura Aproximada .....
- Complexión ..... Aspecto Social .....
- Señas particulares 0854

Ficha confeccionada en Montevideo, el 24 de junio de 1963.-

010954 fs 2

ACTIVIDADES

(1) Laborales: Profesión ..... Lugar de trabajo .....

Cargo ..... Antigüedad .....

Otras Actividades .....

.....

(2) Políticas: Ideología ..... Actuación .....

Antecedentes .....

Antecedentes familiares .....

(3) Sociales: Estado Civil ..... Religión ..... Figuración .....

Grado Instrucción ..... Lugares que frecuenta .....

(4) Económicas: Situación ..... Capital aprox. ..... Vehículo ..... marca y N.o

Otros datos: José Arrarte y Cipriana Bustaquis Corbo son sus padres.-

Datos Complementarios .....

Apreciación Personal Gral. .....

.....

.....

ARRARTE CORBO, Pedro — FICHA COMPLEMENTARIA — Manuel.-

Documento		010954 Antecedentes
Fecha	Origen	
1) 1-XII-960.-	Of.90-960 Bn.I.12.-	1) Con fecha 27 de setiembre de 1960, figura en una nómina de adherentes al régimen comunistas de Fidel Castro en Cuba, el 29 de Setiembre de 1960 usa de la palabra en un acto público realizado en el Bariio Francisco López (Rocha) por el partido comunista en adhesión al régimen de Fidel Castro.-
10-I-961	C.G.I.O.R.	- Ingresó como alumno del CGIOR. el 1-IV-944, realizó los cursos hasta el año 1947 fecha en que figura como Sargento de Reserva.-
10-I-961	C.G.I.O.R.	- Los antecedentes en este aspecto no le son favorables ni como alumno ni como persona en virtud de llevar una vida privada pooo ordenada.-
1o-II-953	OIGE 3034.-	- Fue ascendido a Tte.2do. de Reserva y destinado al Bn. de Infantería No. 12 (Rocha).-
17-II-960	Resol.Ministerio del Interior	-Con Resolución de fecha 28-I-1960 del Ministerio del Interior, fué comunicada a la Jefatura de Policia de Rocha su cesantía del Cargo como Oficial1Ayudante de 1ra.Pedro Arrarte Corbo, por haber sido sorprendido estando uniformado en estado de ebriedad.-
10-I-1961	Mem.Jef.Pol.de Montevideo.	-1-IX-1933, Agresión y Lesiones.Secc.24a.Juzgado de Paz de la 13a.Sec.
Año 1968.	B-72-D-35.	-23-VI-1941, Desorden, Secc.11a.Juzgado de Paz. de la 8a.Sección.-

FICHA COMPLEMENTARIA

Documento		010954 Antecedentes
Fecha	Origen	
		-3-VIII-1941: Desorden, Secc.17a. Juzgado de Paz de la 17a. Secc.-
		-5-V-1944: Desorden, Secc.14a. Juzgado de Paz de la 8a. Sección.-
		-10-XI-1946: Desorden, Secc.8a. Juzgado de Paz de la 19a. Sección.-
		- Sospechado de Comunista.-
		- 20-VIII-1961. Orador en el Barrio Francisco Lopez de la Ciudad de Roche, en acto patrocinado por el Partido Comunista, en Solidaridad con Cuba y Fidel Castro.-
15/V/1968	B.45/D.6.	-Indica (1)

MICROFILMADO 3 ABR. 1984

JUNTA DE COMANDANTES EN JEFE 010955 3

S. I. D.

Dep. I Secc. I

Sub Secc. A/N

Ficha Nro. ____ Confec. 21.4.77

ARRARTE CARRIQUIRY de CODEVILA (1) Silvana

Apellidos Nombres

DOCUMENTOS: C/C ..... C/I. .....

Serie Nro. Nro. Dpto.

OTROS DOC. .....

Pasaporte Lib. Enrol. etc.

NACIMIENTO: .....

Fecha Lugar

DOMICILIO: .....

Calle Nro. Teléf. Ciudad o Localidad

PROFESION U OCUPACION: .....

LUGAR: ..... CARGO: .....

IDEOLOGIA POLITICA: ..... CLASIFICACION: MLN(2)

DATOS COMPLEMENTARIOS: .....

Est. Civil Cónyuge Hijos

Otros familiares

F 2

Fecha	Documentos	010955 ANTECEDENTES A REGISTRAR
29.3.77 PD. 7 a 7	291	25.3.77 -Se constata que con fecha 22 del corriente solicitó y obtuvo asilo político en la Embajada de México en el Uruguay conjuntamente con su hijo menor de edad -Andres Codevila Arrarte.- (DD)
13.5.77 PD. 7 a 7	443	8.5.77 -Hizo abandono del País con destino a México en el vuelo de la Cía. Pan American, conjuntamente con su hijo menor de edad.- (DD)
8.9.83	25349/15	-Indica Idem. Doc. 443/77 anotación del 8.5.77.- Eval.:A-2 Formulario No. 14200 .- (MB)
	11941 / 82 PAG. 327	-POSEE ANTECEDENTES EN EL C.O.N.A.E- EVAL - A - 1. (PS) INDICA (1) ( ) ( )
2.2.84.	31852/83 Pág.1309	-Indica Idem.Doc. 443/77. Eval:A-1. (KE) Indica (2)

MICROFILMADO 13 ABR. 1984

010956-1

SERVICIO DE INFORMACION DE DEFENSA

Dep. 1

Confeccionado el 6/VII/1971

VARIOS

FOTO

Apellidos AGRARTE

Nombres Walter (1)

Fecha de Nacimiento

Lugar de Nacimiento

Est. Civil

Cred. Cívica Ced Identidad

Otros Documentos

Ocupación Estudiante de UTU. (2)

Padre

Madre

Domicilio Varela 1269 (3) Ciudad

Otros datos

FICHA COMPLEMENTARIA

DOCUMENTO		010956 ANTECEDENTES
Fecha	Origen	
Agosto/70	B.27/D.5	-En ocasión del allanamiento al domicilio de Roberto Gatenaccio fue encontrado un papel con su nombre escrita y su dirección.-Indica [illegible])

MICROFILMADO 13 ABR. 1984

SERVICIO DE INTELIGENCIA
División I
(Seguridad)

MINISTERIO DE DEFENSA NACIONAL
SERVICIO DE INFORMACION DE DEFENSA
M / F
010957-960

Sección K-1
Act. Ant. Nac.
Ficha N.º 0208

Nombres y Apellidos: ARRASCAETA COLMAN

Fecha de Nacimiento: .....

Lugar de Nacimiento: .....
(País - Ciudad o Localidad - etc.)

Cred. Civ.: Serie ..... N.º ..... Ced. Identidad: .....

Otros documentos: .....
(Pasaporte - Libreta Enrolam. - etc.)

Foto

Domicilio: San Gregorio
(Ciudad o Localidad) (Calle) (N.º) (Telef.)

Filiación

Edad Aparente ..... Color del Cutis .....

Color del Cabello ..... Estatura Aproximada .....

Complexión ..... Aspecto Social .....

Señas particulares .....

Ficha confeccionada en Montevideo, el 20 de Setiembre de 1965.-

010957

ACTIVIDADES

(1) Laborales: Profesión ..... Lugar de trabajo .....

Cargo ..... Antigüedad .....

Otras Actividades .....

.....

(2) Políticas: Ideología ..... Actuación .....

Antecedentes .....

Antecedentes familiares .....

(3) Sociales: Estado Civil ..... Religión ..... Figuración .....

Grado Instrucción ..... Lugares que frecuenta .....

(4) Económicas: Situación ..... Capital aprox. ..... Vehículo .....
marca y No

Otros datos .....

Datos Complementarios .....

Apreciación Personal Gral. .....

.....

.....

Fs. 3

ARRASCAETA COLMAN — FICHA COMPLEMENTARIA

Documento		010957 Antecedentes
Fecha	Origen	
17/IV/1965.-	B-58-D-1.-	-Sindicado como de ideología política Comunista, en la localidad de San Gregorio.- En el domicilio del reseñado se efectúan reuniones donde concurren dirigentes y adictos al Partido Comunista.-

MICROFILMADO 13 ABR. 1984

MINISTERIO DE DEFENSA NACIONAL
S. I. D.

010958-7

Dep. I Secc. I
Sub - Secc. G
Ficha Nro.____ Confec. 25/X/72

ARRASCAETA — Apellidos
BENJAMIN — Nombres

DOCUMENTOS: C/C ____ (Serie / Nro.) C/I ____ (Nro. / Dpto.)

OTROS DOC. ____ (Pasaporte / Lib. Enrol. / etc.)

NACIMIENTO ____ (Fecha / Lugar)

DOMICILIO: ____ (Calle / Nro. / Teléf. / Ciudad o Localidad)

PROFESION U OCUPACION: ____

LUGAR: ____ CARGO: ____

IDEOLOGIA POLITICA ____ CLASIFICACION ACTIVISTA

DATOS COMPLEMENTARIOS ____ (Est. Civil / Conyuge)

____ (Otros familiares)

F-2

Fecha	Documentos	010958 ANTECEDENTES A REGISTRAR
30/5/72		Se postula en la Lista Lema "AUDEM RENOVADA" Sub Lema "Mejoras Profesionales" para integrar la Comisión Directiva, en las elecciones efectuadas en el mes de junio del corriente año.(RR)
07.06.82	15.672	Figura en una nómina de candidatos a ser electos para integrar la Comisión Fiscal de la Asociación Uruguaya de Músicos para las Elecciones Generales Ordinarias, período 1972/74, bajo el Lema: "AUDEM RENOVADA" sublema: "Mejoras Profesionales".- Eval.A-1.-(GM)(LA) FORM Nº 01282

MICROFILMADO 13 ABR. 1984

JUNTA DE COMANDANTES EN JEFE 010959-5 27 DIC. 1978 FJ-1

S. I. D.

Dep. I Secc. I

Sub Secc. A/N

Ficha Nro. _____ Confec._____

ARRASCAETA TABAREZ — Benjamín

Apellidos — Nombres

DOCUMENTOS: C/C ARA 9101 **C/I.** _____

Serie Nro. — Nro. Dpto.

OTROS DOC. _____

Pasaporte — Lib. Enrol. — etc.

NACIMIENTO: _____

Fecha — Lugar

DOMICILIO: _____

Calle — Nro. — Teléf. — Ciudad o Localidad

PROFESION U OCUPACION: _____

LUGAR: _____ **CARGO:** _____

IDEOLOGIA POLITICA: _____ **CLASIFICACION:** [redacted]

DATOS COMPLEMENTARIOS: _____

Est. Civil — Cónyuge — Hijos

_____

Otros familiares

F2

Fecha	Documentos	010959 ANTECEDENTES A REGISTRAR
25 SET. 1978	1196	.- Delegado de Mesa por las listas No presentó en las elecciones nacionales del año 1971, por el Departamento de Montevideo . Circuito N°. 1236 .- (0032) (BB)

MICROFILMADO 13 ABR. 1984

MINISTERIO DE DEFENSA NACIONAL 0109603 Dep. I Secc. I

S. I. D. Sub-Secc. 3

Ficha N.o ..... Confec. 15/1

ARRASCAETA FERNANDEZ Carlos RUBEN

Apellidos Nombres

DOCUMENTOS: C/C ..... C/I .....

Serie N.o N.o Dpto.

OTROS DOC. .....

Pasaporte Lib. Enrol. etc.

NACIMIENTO 12 de agosto de 1926

Fecha Lugar

DOMICILIO: Nancy 4365(2) José Shaw 4827 Ap. 2 (1970) Mdeo.

Calle N.o Teléf. Ciudad o Localidad

PROFESION U OCUPACION: Bancario

LUGAR: Bco. de Seguros CARGO: Limpiador (turno matutino)

IDEOLOGIA POLITICA MLN(2) CLASIFICACION ACTIVISTA

DATOS COMPLEMENTARIOS .....

Est. Civil Conyuge Hijos

otros familiares

08960

Documentos	ANTECEDENTES A REGISTRAR
65 75/2166 21/10/65	-Figuran en una relación de personas detenidas por violación al Decreto de Medidas Prontas de Seguridad.
66 76/27 28/2/66	-Funcionario del Bcol de Seguros, limpiador del turno matutino integra una lista de simpatizantes del FIDEL de ese Organismo
63 Ag.Con. Nº14 76/35 31/7/63	-Integra la Comis. Representativa del Personal del Bco. de Seguros, ocupando el puesto Nº 6 de suplente. (Eval.F-3).-
75(1)/69 17/4/64	-Integra la Lista 17 para el acto eleccionario de la Asoc. de Bancarios por el período de 1963/965.- Esta lista es de tendencia TROSTKISTA.-
70 77/84 28/9/70	-Figura en una relación de funcionarios del Banco de Seguros del Estado considerados elementos "perturbadores".- (Eval.F-6)(LL).-
76.-5 31/8/63	Indica lo mismo que el documento del 31.7.63.-Ag. Con. No. 14 76/35.-(EE)

F.3

MINISTERIO DE DEFENSA NACIONAL
SERVICIO DE INFORMACION DE DEFENSA

M/F

010960

...NCIA

Divis...
(Seguridad)

Sección «A»
Act. Ant. Nac.
Ficha N. 0842

Nombres y Apellidos: ARRASCAETA, RUBEN.-

Fecha de Nacimiento: 12 de agosto de 1926

Lugar de Nacimiento: .....
(País - Ciudad o Localidad - etc)

Cred. Civ.: Serie ..... N.° ..... Ced. Identidad: .....

Otros documentos: .....
(Pasaporte - Libreta Enrolam. - etc.)

Foto

Domicilio: Montevideo (Ciudad o localidad) José Shaw 4827 (Calle) (N.o) (Telef.)

Filiación
- Edad Aparente ..... Color del Cutis .....
- Color del Cabello ..... Estatura Aproximada .....
- Complexión ..... Aspecto Social .....
- Señas particulares .....

Ficha confeccionada en Montevideo.- el 26 de marzo de 1962.-

010960

ACTIVIDADES

(1) Laborales: Profesión Bancario.- Lugar de trabajo Bco. de Seg. del Estado.- Sec. Limpiador.-

Cargo ..... Antigüedad .....

Otras Actividades .....

(2) Políticas: Ideología Trotkista Comunista.- Actuación .....

Antecedentes .....

Antecedentes familiares .....

(3) Sociales: Estado Civil ..... Religión ..... Figuración .....

Grado Instrucción ..... Lugares que frecuenta .....

(4) Económicas: Situación ..... Capital aprox. ..... Vehículo ..... marca y N.o

Otros datos .....

Datos Complementarios Informe de la Div. I. Seguridad.-

Apreciación Personal Gral. .....

ASCAETA, Carlos.- FICHA COMPLEMENTARIA FS-5

Documento		010960 Antecedentes
Fecha	Origen	
1)20-VI-963	-Inf.Ag.Conf. No. 9.-	1) ~~Sindicado como comunista~~ .-
2)31.7.963	Inf.Ag.Conf.N°14 B-76-D-35.-	2)~~COMUNICA~~.Limpiador del Banco de Seguros.Integra la Comisión Representativa del Personal del Banco, ocupando el puesto N°6 de suplente.-
17-IV-964	B-75-(1)-D-69	Integra la Lista 17 para el acto eleccionario de la Asociación de Bancarios del Uruguay por el período 5 de Mayo 1963-5 de Mayo 1965.-
24/IX/970	B-77-D-84	-Sindicado como elemento perturbador del Banco de Seguros (I)-

FICHA COMPLEMENTARIA

Documento		010960 Antecedentes
Fecha	Origen	

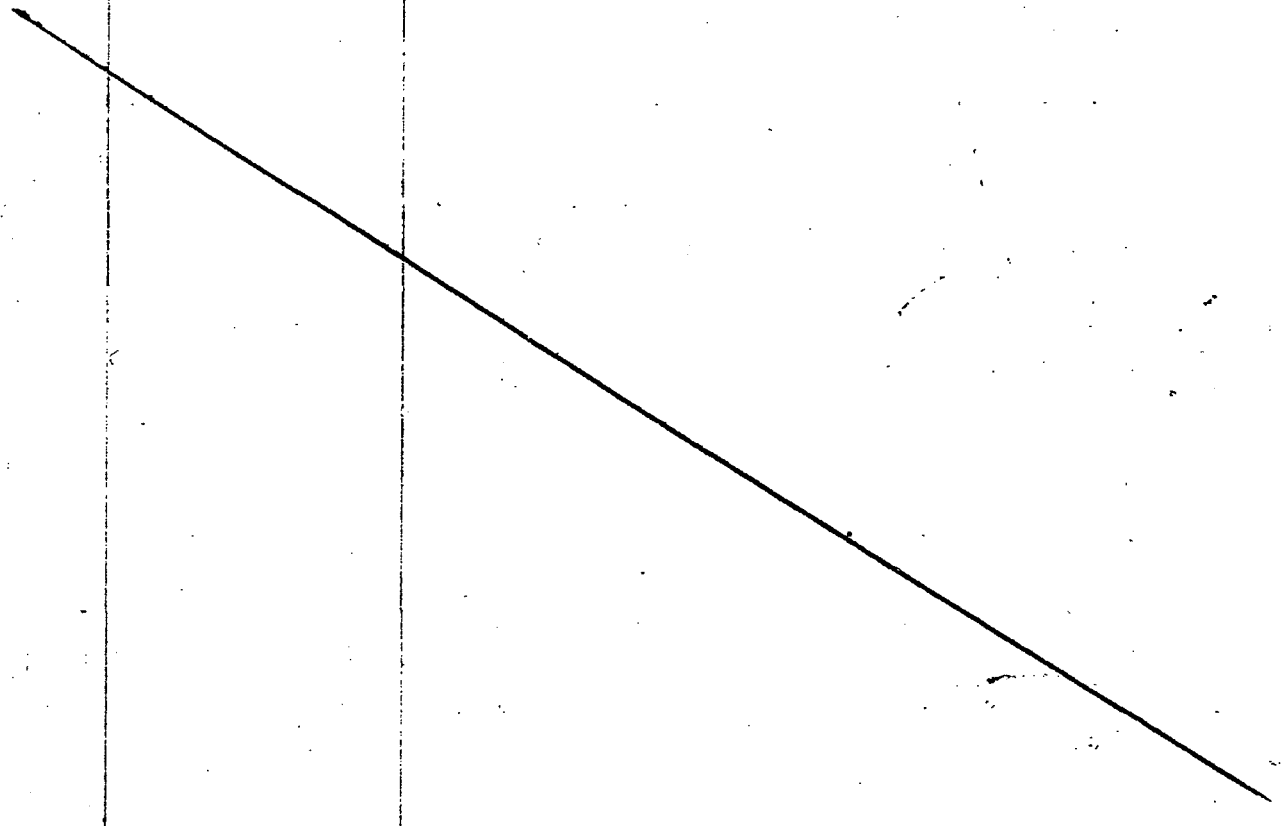

...CIO DE INTELIGENCIA
División I
(Seguridad)

MINISTERIO DE DEFENSA NACIONAL
SERVICIO DE INFORMACION DE DEFENSA
010960 F

Sección
Act. Ant. Nac.
Ficha N.º 1264

Fs-7

Nombres y Apellidos: ARRASCAETA FERNANDEZ
Carlos Rubens

Foto

Fecha de Nacimiento:

Lugar de Nacimiento:
(País - Ciudad o Localidad - etc.)

Cred. Civ.: Serie ..... N.º ..... Ced. Identidad: .....

Otros documentos:
(Pasaporte - Libreta Enrolam. - etc.)

Domicilio: Montevideo (Ciudad o Localidad) Nancy (Calle) 4365 (N.º) (Telef.)

Filiación
- Edad Aparente ..... Color del Cutis .....
- Color del Cabello ..... Estatura Aproximada .....
- Complexión ..... Aspecto Social .....
- Señas particulares .....

Ficha confeccionada en Montevideo el 31 de Agosto de 1966.

010960

ACTIVIDADES

(1) Laborales: Profesión Empleado Lugar de trabajo Boo. Seguros 2

Cargo Limpiador Antigüedad

Otras Actividades

(2) Políticas: Ideología TROTKISTA [redacted] Actuación

Antecedentes

Antecedentes familiares

(3) Sociales: Estado Civil Religión Figuración

Grado Instrucción Lugares que frecuenta

(4) Económicas: Situación Capital aprox. Vehículo marca y N.o

Otros datos

Datos Complementarios

Apreciación Personal Gral.

FICHA COMPLEMENTARIA

59

Documento 010960 Antecedentes

Fecha	Origen	
28/XI/1966 Evolución F-6.-	B-76-D-27	-El reseñado, empleado del Banco de Seguros del Estado, como Limpiador del turno matutino, integra la lista de simpatizantes del Frente Izquierda de Liberación en ese Organismo Estatal.-
21.X.65	75/2166	- El reseñado figura en una relación de personas que fueron detenidos por violacion a la Medidas Prontas de Seguridad, que fueron decretadas por el Consejo Nacional de Gobierno. Se detención se realizo por parte de la Policia en el Dpto. de Montevideo.-
23.VIII.966.	B-77-D-131.- B-79-D-62	- domiciliado en la calle Nancy No.4365 de la ciudad de Montevideo.- Figura en una relación de personas las cuales están vinculadas al INSTITUTO CULTURAL URUGUAYO CHINA (I.C.U.CH.), del cual es suscriptor de material de propaganda.-
2.2.84.	31852/83 Pág.1310	—Indica Idem Docs. Anteriores. Eval: A-1. (KE) Indica (1) y (2)

MICROFILMADO 13 ABR. 1984

Fs. 1

JUNTA DE COMANDANTES EN JEFE

V°

Dep. I Secc. I

S. I. D. 010961-1

Sub Secc. A/N

Ficha Nº ..... Confec. 9.10.81

ARRASCAETA HERRERA — Apellidos

Estanislao Eliseo — Nombres

DOCUMENTOS: C/C CAA.11.616 (Serie / Nº) C/I. 757.295 (Nº / Dpto.)

OTROS DOC. ..... (Pasaporte / Lib. Enrol. / etc.)

NACIMIENTO: 13.11.14 (Fecha) Uruguay, (Lugar)

DOMICILIO: Francisca Schinca 2418,apto.3. (Calle / Nº / Teléf. / Ciudad o Localidad)

PROFESION U OCUPACION: Funcionario de ANCAP.

LUGAR: Div.Combustibles.Sector Talleres.Unid.Taller Mecánico en Gral. CARGO: Pañolero Taller de 1ra.

IDEOLOGIA POLITICA: ..... CLASIFICACION: .....

DATOS COMPLEMENTARIOS: ..... (Est. Civil / Cónyuge / Hijos)

..... (Otros familiares)

S-2

Fecha	Documentos	010961 ANTECEDENTES A REGISTRAR
25.09.81	Doc.8343	Fué dado de baja por renuncia para acogerse a los beneficios jubilatorios.Ingresó el 18.04.49.EVAL:A-1. (SJ)

MICROFILMADO 13 ABR. 1984

Imp. Nacional 716/79

JUNTA COMANDANTES EN JEFE
Dep. 1

F.1

010962-9 Confeccionado el 12.7.73

V A R I O S

FOTO

Apellidos ARRASCAETA ACOSTA de REAL

Nombres Selva (1)

Fecha de Nacimiento 43 años (1973) (2)

Lugar de Nacimiento Uruguay (3)

Est. Civil Casada. Conyuge: REAL, Alberto Ramón. (Decano Facultad de Derecho. (4)

Cred. Cívica ..... Céd. Identidad 556-882

Otros Documentos .....

Ocupación Escribana. Instituto Geológico del Uruguay.-

Padre .....

Madre .....

Domicilio Br. España 2386 Ciudad .....

Otros datos Comparte la ideología izquierdista de Del Castillo (Jefe), con gran entusiasmo.-

IMP. CHIESA Hnos. Ltda. 8.000 - 8 - 76

F-2

FICHA COMPLEMENTARIA

DOCUMENTO		010962 ANTECEDENTES
Fecha	Origen	
14.8.72	Doc. 2367 (Informac. sin Evaluar)	- Conjuntamente con el Ing. Del Castillo, aplican toda clase de sanciones a los productores, ya que es integrante del Instituto Geológico del Uruguay.- Debido a la forma que proceden estas personas, varias gremiales han dirigido notas al Ministerio de Industria y Comercio, haciendo notar el descontento de la resoluciones que provienen del Instituto.- (DD)
29.10.73	PD.de JPM. 0700 a 0700	- Al procederse a la detención de su esposo en su -- domicilio, se incautó un documento titulado " La - Crisis del Estado de Derecho, Las Instituciones" el cual fue leido en una reunión de la Comisión denominada "PRONA", la que al ser indagada en relación a esa Comisión, no pudo brindar explicación alguna.- (DD) (Indica 1 al 5).-

MICROFILMADO 13 ABR. 1984

SERVICIO DE INTELIGENCIA
División I
(Seguridad)

MINISTERIO DE DEFENSA NACIONAL
SERVICIO DE INFORMACIÓN DE DEFENSA

M / F

010963-7 1034

Sección

Act. Ant. Nac.

Ficha N.º 1042.

F-1

Nombres y Apellidos: ARRATA, César.-

Fecha de Nacimiento: .....

Lugar de Nacimiento: .....
(País - Ciudad o Localidad - etc.)

Foto

Cred. Civ.: Serie ..... N.º ..... Ced. Identidad: .....

Otros documentos: Carnet P.C. 3290
(Pasaporte - Libreta Enrolam. - etc.)

Domicilio: Paysandú. Solís X. Gran Bretaña y Libertad.-
(Ciudad o Localidad) (Calle) (N.º) (Telef.)

Filiación

Edad Aparente ..... Color del Cutis .....

Color del Cabello ..... Estatura Aproximada .....

Complexión ..... Aspecto Social .....

Señas particulares .....

Ficha confeccionada en Montevideo, el 4 de enero de 1965.-

010963

ACTIVIDADES

(1) Laborales: Profesión ..... Lugar de trabajo .....

Cargo ..... Antigüedad .....

Otras Actividades .....

.....

(2) Políticas: Ideología Comunista.- Actuación .....

Antecedentes .....

Antecedentes familiares .....

(3) Sociales: Estado Civil ..... Religión ..... Figuración .....

Grado Instrucción ..... Lugares que frecuenta .....

(4) Económicas: Situación ..... Capital aprox. ..... Vehículo ..... marca y N.o

Otros datos .....

Datos Complementarios .....

Apreciación Personal Gral. .....

.....

.....

ARRATA, FICHA COMPLEMENTARIA César.

TS-3

Documento		010963 Antecedentes
Fecha	Origen	
2-Oct-964. III/62 16/IV/965.	B-41-D-20.- [illegible] No.161 B-41-D-7.-	- De ideología política comunista, se domicilia en Solís X. Gran Bretaña y Libertad. Se afilió al Partido Comunista con fecha 12 de noviembre de 1960, con el Carnet No. 3290.- Val.B-2.

MICROFILMADO 13 ABR. 1984

FSH

MINISTERIO DE DEFENSA NACIONAL
S. I. D.

010964-5

DIC. 1973 Dep. I Secc. I

Sub - Secc. G

Ficha Nro. ____ Confec. ____

ARRATA MARTINEZ — Cesar O.
Apellidos — Nombres

DOCUMENTOS: C/C. ____ C/I. 1.536.572 Mont.
Serie — Nro. — Nro. — Dpto.

OTROS DOC. ____
Pasaporte — Lib. Enrol. — etc.

NACIMIENTO: ____
Fecha — Lugar

DOMICILIO: ____ Barrio CICSSA
Calle — Nro. — Teléf. — Ciudad o Localidad

PROFESION U OCUPACION: Empleado

LUGAR: CICSSA CARGO: ____

IDEOLOGIA POLITICA: ____ CLASIFICACION: Activista

DATOS COMPLEMENTARIOS: ____
Est. Civil — Conyuge — Hijos

Otros familiares

F-2

Fecha	Documentos	010964 ANTECENDENTES A REGISTRAR
10.7.73	1543	-Integrante de UDCEC.-(G)

MICROFILMADO 13 ABR. 1984

010965-2

FC1

MINISTERIO DE DEFENSA NACIONAL
S. I. D.

15 AGO. 1973

Dep. I Secc. I
Sub - Secc. G
Ficha Nro. ____ Confec. ____

ARRATA MARTINEZ — Apellidos
Jorge I. — Nombres

DOCUMENTOS: C/C. ____ Serie ____ Nro. C/I 1.542.075 Nro. Mont. Dpto.

OTROS DOC. ____ Pasaporte ____ Lib. Enrol. ____ etc.

NACIMIENTO: ____ Fecha ____ Lugar

DOMICILIO: ____ Calle ____ Nro. ____ Teléf. Barrio CICSSA Ciudad o Localidad

PROFESION U OCUPACION: Empleado

LUGAR: CICSSA CARGO: ____

IDEOLOGIA POLITICA: ____ CLASIFICACION: Integrante ~~ir~~

DATOS COMPLEMENTARIOS: ____ Est. Civil ____ Conyuge ~~0005~~ Hijos

____ Otros familiares

Fecha	Documentos	010965 ANTECENDENTES A REGISTRAR
10.7.73	1543	-Integrante de UDOEC.-(G)

MICROFILMADO 13 ABR. 1984

FS-1

SERVICIO DE INFORMACION DE DEFENSA

Dep. 1

010966-D

Confeccionado el 15 ABR. 1974

V A R I O S

FOTO

Apellidos ARRATA

Nombres Martín

Fecha de Nacimiento

Lugar de Nacimiento

Est. Civil

Cred Cívica Céd. Identidad

Otros Documentos

Ocupación

Padre

Madre

Domicilio Ciudad

Otros datos

0896

Imp. CHIESA Hnos. Ltda. 10.000 - 12 - 73

Fs.2

FICHA COMPLEMENTARIA

DOCUMENTO		010966 ANTECEDENTES
Fecha	Origen	
17.8.73	Doc.2404	-Figura como integrante del Comité "LA PAMPA" de Paso Carrasco. Dicho comité es del Frente Amplio.-(SS)- Evaluación A-2.

MICROFILMADO 13 ABR. 1984

SERVICIO DE INFORMACION DE DEFENSA
Dep. 1

010967-8

Confeccionado el ....21.2.72.....

VARIOS

FOTO

Apellidos .....ARRAZCAETA.....

Nombres .....Elda.....

Fecha de Nacimiento .....

Lugar de Nacimiento .....

Est. Civil .....

Cred. Cívica .....Céd. Identidad .....

Otros Documentos .....

Ocupación ...Estudiante.....

Padre .....

Madre .....

Domicilio ..... Ciudad .....

Otros datos .....

.....

.....

Imp. B.M. y A. - 900 - XII - 1971.

FICHA COMPLEMENTARIA

F.2

DOCUMENTO		010967 ANTECEDENTES
Fecha	Origen	
29.10.71	16/1	En diciembre de 1970 figura como Becario de la Universidad de la República, percibiendo un sueldo mensual neto de $ 11.880.oc.-(E(
21/8/72	Doc.4315	Indica idem.Doc.anterior,percibiendo un sueldo neto de $12.000.-(H).

MICROFILMADO 13 ABR. 1984

A/N

13.05.82

FS4

JUNTA DE COMANDANTES EN JEFE
S. I. D.

010968-6

Dep.I Secc. I
Sub Secc. **A/N**
Ficha Nro. ..... Confec. .....

ARRE (Apellidos) — Hugo (Nombres)

DOCUMENTOS C/C. ..... (Serie / Nro.) C/I. ..... (Nro. / Dpto.)

OTROS DOC. ..... (Pasaporte / Lib. Enrol. / etc.)

NACIMIENTO: ..... (Fecha / Lugar)

D O M I C I L I O ..... (Calle / Nro. / Teléf. / Ciudad o Localidad)

PROFESION U OCUPACION: .....

LUGAR: ..... CARGO: .....

IDEOLOGIA POLITICA: ..... CLASIFICACION: .....

DATOS COMPLEMENTARIOS: ..... (Est. Civil / Cónyuge / Hijos)

..... (Otros familiares)

050846

FS-2

FECHA	DOCUMENTOS	010968 ANTECEDENTES A REGISTRAR
06.05.82	14.543/82	-Mencionado página/s 140 del libro "TESTIMONIO DE UNA NACION AGREDIDA". -EVALUACION : A-1.-(GM) (LA).-

11941 / 82
PAG. 327

- POSEE ANTECEDENTES EN EL COMAE -
EVAL - A - 1. (PS) INDICA ( ) ( ) ( )

MICROFILMADO 13 ABR. 1984

SERVICIO DE INFORMACION DE DEFENSA 010969.4

Dep. 1

Confeccionado el 7 de Octubre de [illegible]

VARIOS

FOTO

Apellidos ARREAS

Nombres Oscar Uclides

Fecha de Nacimiento

Lugar de Nacimiento

Est. Civil

Cred. Cívica Céd. Identidad

Otros Documentos Pte.Urug.N.103.407.-

Ocupación

Padre

Madre

Domicilio Ciudad

Otros datos

FICHA COMPLEMENTARIA

DOCUMENTO		010969 ANTECEDENTES
Fecha	Origen	
20/11/68	LPJPM	En el día de ayer, llegó procedente de Praga (Checoslovaquia) Vía SAS.-

MICROFILMADO 13 ABR. 1984

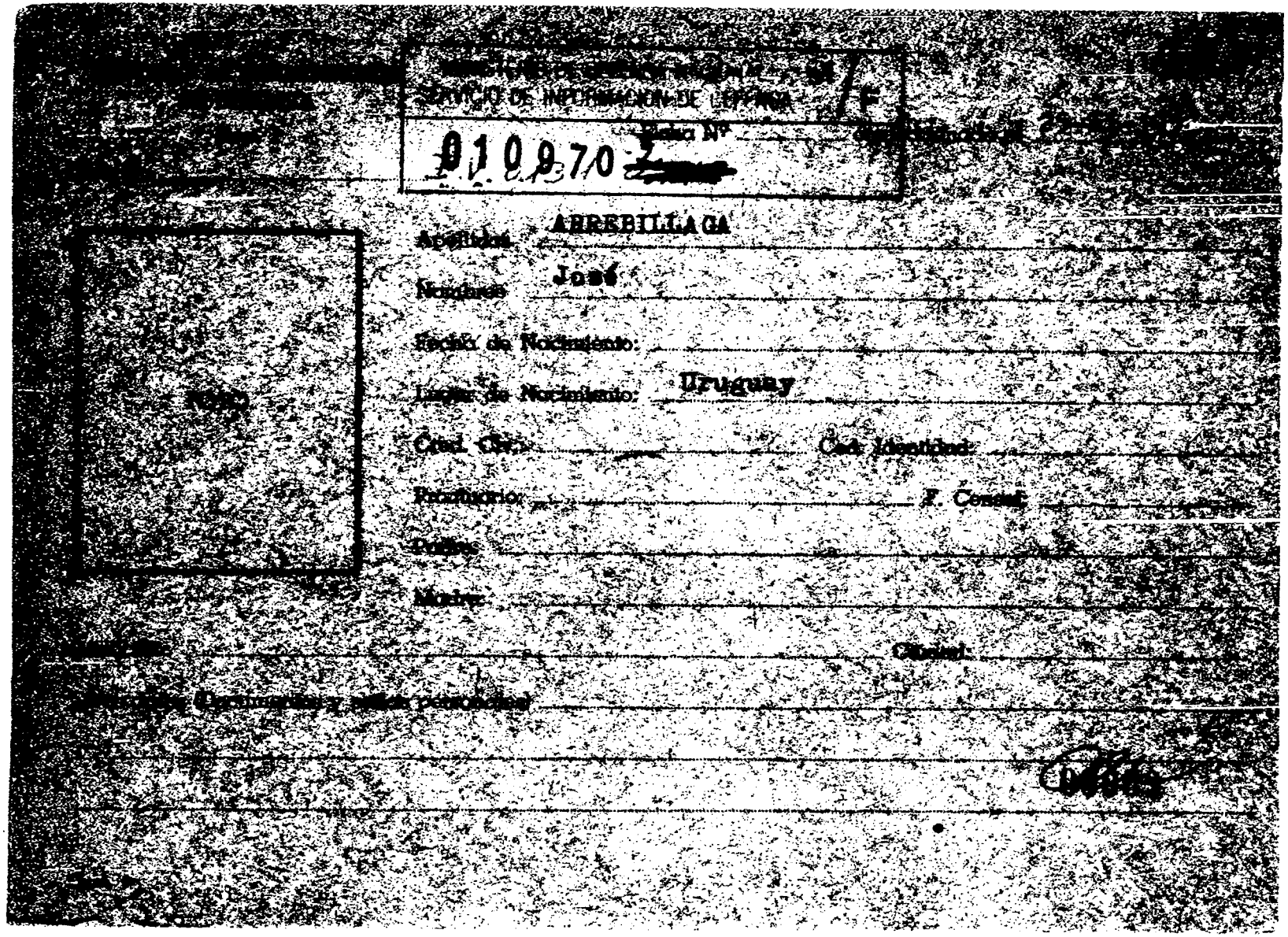

SERVICIO DE INFORMACION DE DEFENSA

Ficha Nº 010970 [redacted]

Apellidos: ARREBILLAGA

Nombres: José

Fecha de Nacimiento:

Lugar de Nacimiento: Uruguay

Cred. Civ.: Ced. Identidad:

Prontuario: F. Consul:

Padre:

Madre:

Cónsul:

(Documentos y señas personales)

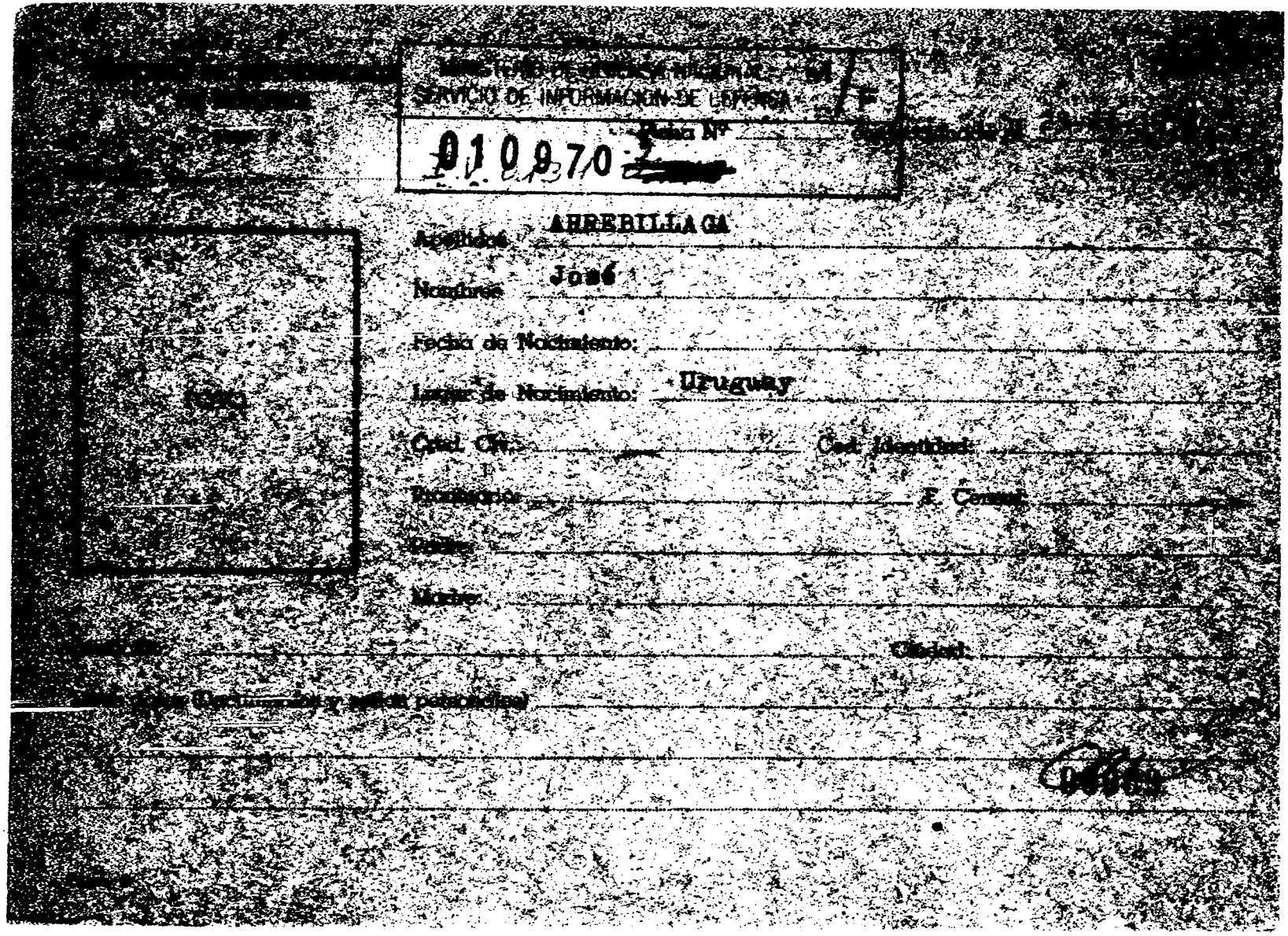

MINISTERIO DE DEFENSA NACIONAL
SERVICIO DE INFORMACION DE DEFENSA

Ficha Nº 010970 [redacted]

Apellidos: AHREBILLAGA

Nombres: José

Fecha de Nacimiento:

Lugar de Nacimiento: Uruguay

Cred. Civ.: Ced. Identidad:

Promotor: F. Censal:

Padre:

Madre:

Ciudad:

[illegible] (Documentos y sellos personales)

[illegible]

Fs. 2

FICHA COMPLEMENTARIA

Documento			010970 ANTECEDENTES
Nº	Fecha	Origen	
	25-II-947	Of.Bn.I 4-302/57-	Elemento local de Juan Lacaze,que colaboró en la organización de un acto realizado en la fecha por el Movimiento Progresista.-

MICROFILMADO 13 ABR. 1984

MINISTERIO DE DEFENSA NACIONAL
SERVICIO DE INFORMACION DE DEFENSA

M/F

0100711 [redacted] Ficha Nº

Apellidos: ARREBILLAGA

Nombres: Washington

Fecha de Nacimiento:

Lugar de Nacimiento: Uruguay.

Cpta. Civ.: Ced. Identidad:

Prontuario: F. Consul:

Padre:

Madre:

Ciudad:

(Documentos y datos personales)

[redacted]

F-2

FICHA COMPLEMENTARIA

Documento			010971 ANTECEDENTES
Nº	Fecha	Origen	
	25-II-1957	Of.Bn.I 4-302/57	-Elemento local de Juan Macaze que colaboró en la organización del acto programado por el Movimiento Progresista realizado en la fecha.-

MICROFILMADO 13 ABR. 1984

25/3/72. A-1

MINISTERIO DE DEFENSA NACIONAL
S. I. D.

010972-8

Dep. 1 Secc. I
Sub-Secc. A/N
Ficha Nro..... Confec. .....

ARRECHE
Apellidos Nombres

DOCUMENTOS: C/C. ..... C/I. .....
Serie Nro. Nro. Dpto.

OTROS DOC. .....
Pasaporte Lib. Enrol. etc.

NACIMIENTO: .....
Fecha Lugar

DOMICILIO: .....
Calle Nro. Teléf. Ciudad o Localidad

PROFESION U OCUPACION: Maestra

LUGAR: Escuela de Salinas CARGO: .....

IDEOLOGIA POLITICA: ..... CLASIFICACION: .....

DATOS COMPLEMENTARIOS: Casada
Est. Civil Conyuge Hijos

.....
Otros familiares

F5_2

Fecha	Documentos	010972 ANTECEDENTES A REGISTRAR
31/10/71.	15/1. 185.	Se tiene referencias que la mencionada realiza reuniones de caracter comunista en una casilla construida de Troncos en el Balneario Neptunia (BB).

MICROFILMADO 13 ABR. 1984

SERVICIO DE INFORMACION DE DEFENSA
Dep. I

MINISTERIO DE DEFENSA NACIONAL
SERVICIO DE INFORMACION DE DEFENSA
M/F
0109736[redacted]

244 Sección "F"
Grem
Ficha Nº [illegible]

Nombres y Apellidos: ARRECHE Atilio

Fecha y Lugar Nac.:

Cred. Civ.: Serie N° Ced. Identidad:

Otros documentos:
(Pasaporte - Libreta Enrolam. - etc.)

Domicilio: Juan Lacaze.-
(Ciudad o Localidad) (Calle) (N°) (Teléf.)

Profesión: Obrero de la Construcción de Juan Lacaze.-

Foto

Cargo y Lugar:

Ideol. Política: Actuación: Dirigente.-

Datos Complementarios: Plenario Departamental de Colonia.-

Apreciación General:

08972

Ficha confeccionada: 28/7/66

FICHA COMPLEMENTARIA

Documento		010973 ANTECEDENTES
Fecha	Origen	
5/7/66	El Popular	-Integrante de la Delegación que visitara Méco. con el fin de entrevistar al ministro delIndustri y realizar una conferencia de rensa por el motivo de que son portadores: el Consejo de Salarios Departamental.-

MICROFILMADO 13 ABR. 1984

Ficha confeccionada el 2/4/73

E

F-1

MINISTERIO DE DEFENSA NACIONAL 010974-4

S. I. D.

Dep. 1 Sec. 1

A RRECHE MOREIRA de GALLINARES Glausia
Apellidos Nombres

(7)

DOCUMENTOS: C/C. B443 2468 C/I. 489.813 (8)
Serie Nro. Nro. Dpto.

OTROS DOC.
Pasaporte Lib. Enrol. etc.

NACIMIENTO: 57 años 9.4.916 (1) 8a.Secc. Montevideo (2)
Fecha Lugar

DOMICILIO: San Marín 2198 Apto. 2 (3)
Calle Nro. Teléf.

PROFESION U OCUPACION: Jubilada y depiladora

LUGAR: CARGO:

IDEOLOGIA POLITICA: CLASIFICACION: F.O.R.E (5)

DATOS COMPLEMENTARIOS: Casada Joaquín Gallinares (9) Ricardo 19 a
Est. Civil Cónyuge Hijos

Padre Marcos.Madre Cecilia(Fallecidos) (4) 08978
Otros familiares

Fecha	Documentos	010974 ANTECEDENTES A REGISTRAR
31/3/73	"Prensa"	-Detenida y puésta a disposición de la Justicia Militer, por pertenecer al F.O.R.E. (Frente Obrero Revolucionario del Este).- (H).
17.4.73 JPM PM	755 Marzo 73	
15.5.73	928	Detenido 28.2.73.Proc. 26.3.73.Causal Art. 60(VII) del CPM.Personalidad. Caracter normal.Peligrosidad poca.Integración por simpatía.Grado simpatía.Actitud Interrogatorio.Colab. ninguna.Conducta buena.Fac.Reclusión. Seguridad normal.Aislamiento normal.Act.Comrpobada efectuó maquillajes a sediciosos.Indica④⑤ .-(DD)
17.5.73 JPM PM	1020 Anexo 2	Proc. abril 1973,por "Asist. a los Asoc.".-(DD)
30.3.73	Doc.587 FF.CC Nro.782	Iden. al "Prensa" de 31.3.73. Es acusada por sediciosos, de haber realizado en su domicilio maquillaje a sediciosos requeridos con la finalidad de permitirles viajar al exterior..En su domicilio se realizó una reunión con varios sediciosos a efectos de formar un grupo clandestino y de caracter subversivo y que sería el origen del movimiento F.O.R.E. Esta organización planificó el "Operación Solís" que consistía en el asalto al Peaje del Balneario Solís. A este y los detenidos se le incautaron planos y croquis del asalto.-(OO)
4.4.73	Doc.687 FF.CC Nro.785	Indica lo mismo que el documento No.1020 de fecha 17.5.73. (OO)
9/VI/973	D.1225 RM4.	-Permenece detenida en el Bn.I.Nº10.-(J).-
4/VI/73 D.	1192 PPI	RM4(J).-Eval.B-2 (MM).-

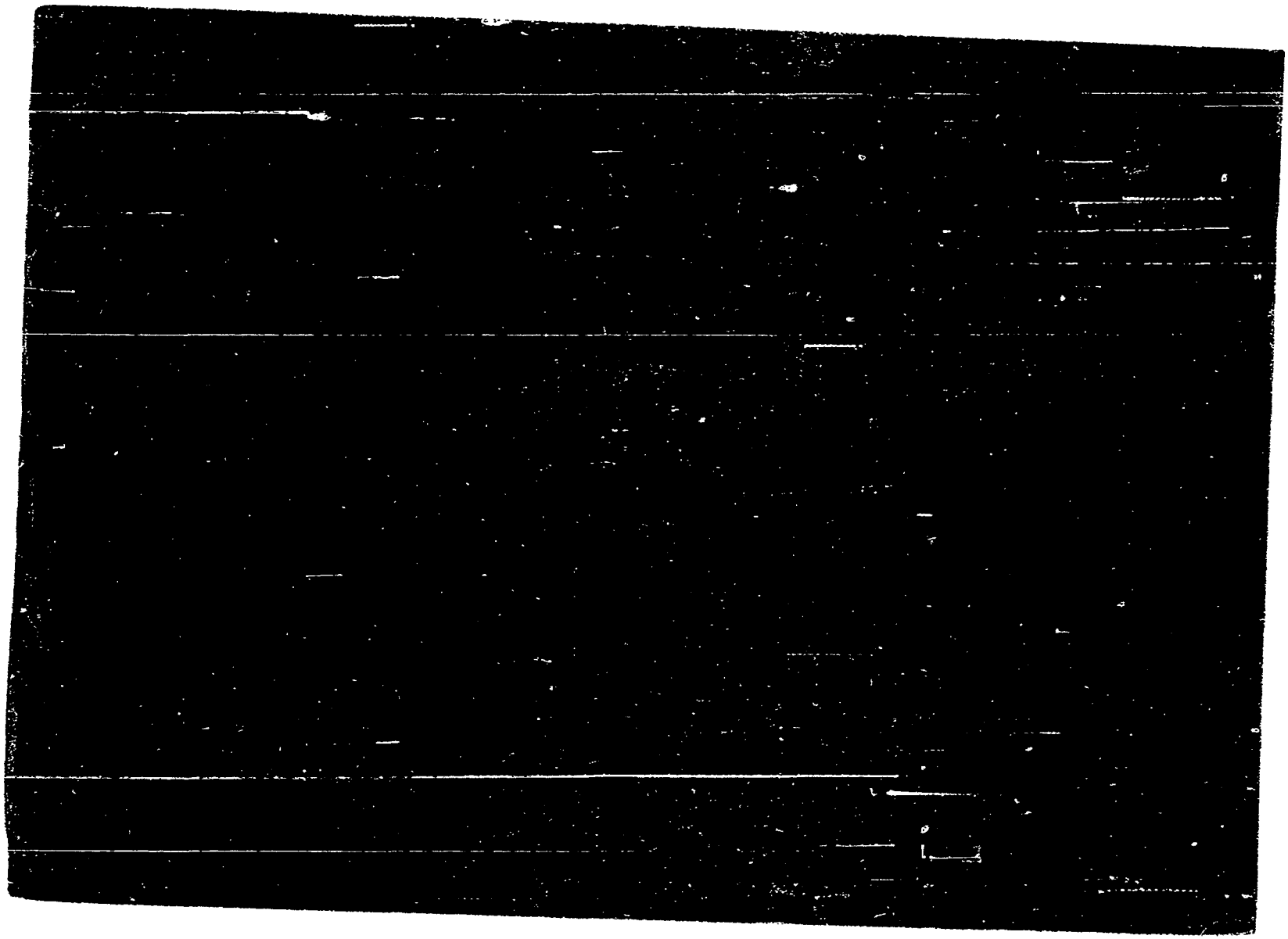

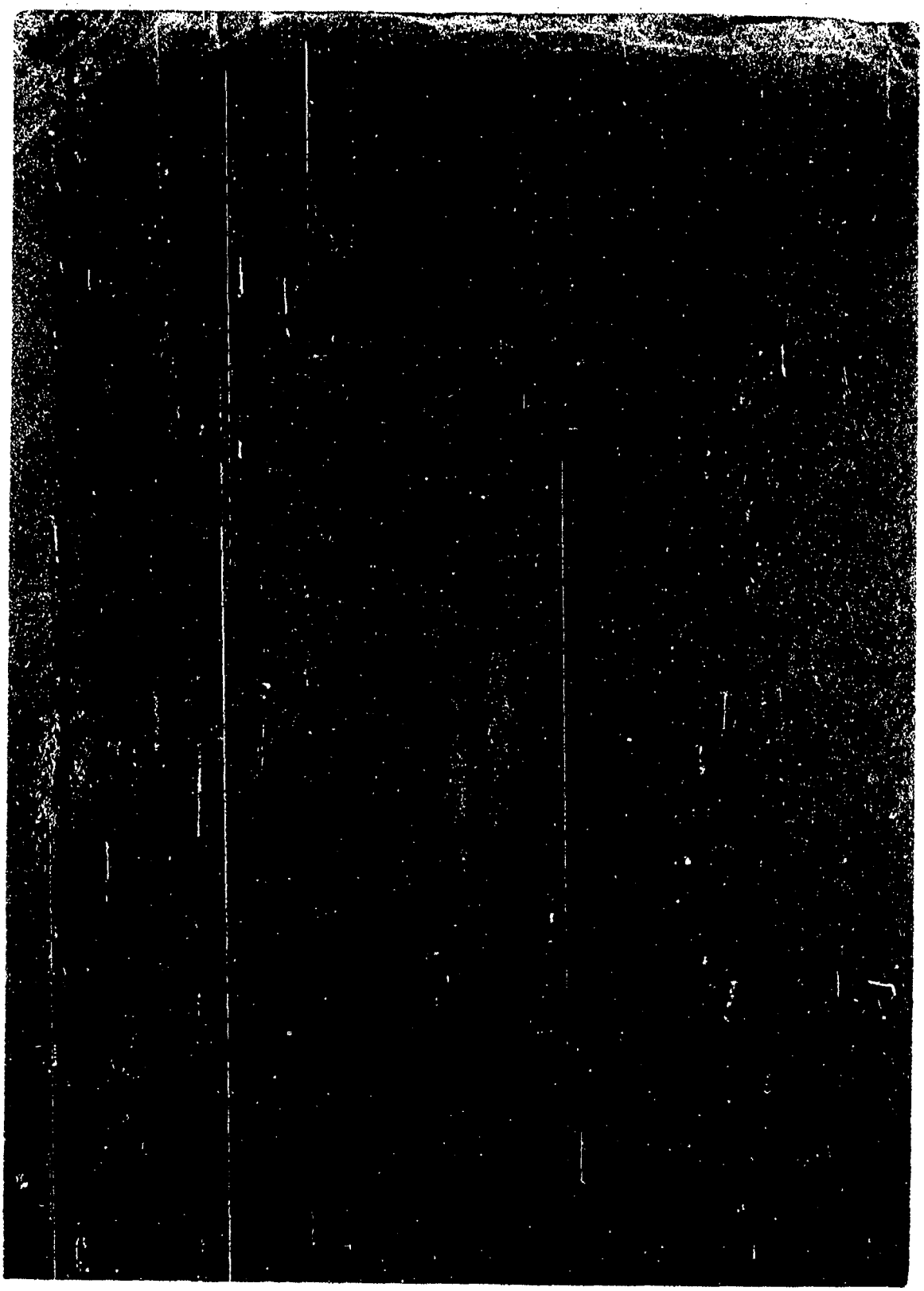

VARIOS

F.1

JUNTA DE COMANDANTES EN JEFE

S. I. D.

010975-1

Dep. I Secc. I

Sub Secc. A/N

Ficha Nº ..... Confec. 20.7.83

ARRECHE GRAFFIGNA — Juan Manuel

Apellidos — Nombres

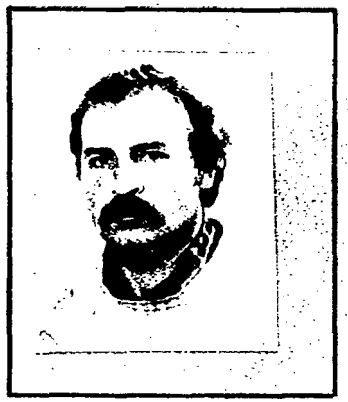

DOCUMENTOS: C/C. ..... C/I. 1.383824 Mdeo.

Serie Nº Nº Dpto.

OTROS DOC. .....

Pasaporte Lib. Enrol. etc.

NACIMIENTO: 27.10.54 Mdeo.

Fecha Lugar

DOMICILIO: Balnn. Atlantida Calle 10 y Este Viv.23

Calle Nº Teléf. Ciudad o Localidad

PROFESION U OCUPACION: Téc. en electrónica

LUGAR: C.G.A. Base AeroNavalNº2 CARGO: .....

IDEOLOGIA POLITICA: ..... CLASIFICACION: .....

DATOS COMPLEMENTARIOS Casado

Est. Civil Cónyuge Hijos

193/46

Otros familiares

Fecha	Documentos	010975 ANTECEDENTES A REGISTRAR	45.2
20.7.83	27712/01 02 y 26	14/JUL/983-SE.PLA.CO.DI. por Nota Nº 3061/83/D solicita aval para que el causante integre Misión al Exterior (Buenos Aires) de estudio sobre computadora de vuelo "OMEGA", SE APRUEBA por Memo.(A) Nº1307/83 (1ra. Parte) del 16.6.83.-FORM 1209 (C)	

MICROFILMADO 13 ABR. 1984

FA-1

JUNTA DE COMANDANTES EN JEFE

S. I. D.

010976-9

Dep. I Secc. I

Sub Secc. A/N

Ficha Nº ..... Confec. 10.a.3.83

ARRECHE RODRIGUEZ — Apellidos

Luis Ramón — Nombres

DOCUMENTOS: C/C. ..... Serie ..... Nº ..... C/I. ..... Nº ..... Dpto. .....

OTROS DOC: ..... Pasaporte ..... Lib. Enrol. ..... etc. .....

NACIMIENTO: ..... Fecha ..... Lugar .....

DOMICILIO: ..... Calle ..... Nº ..... Teléf. ..... Ciudad o Localidad .....

PROFESION U OCUPACION: Funcionario del Bco. Central del Uruguay

LUGAR: ..... CARGO: Auxiliar de Administ.

IDEOLOGIA POLITICA: ..... CLASIFICACION: Izquierdista

DATOS COMPLEMENTARIOS ..... Est. Civil ..... Cónyuge ..... Hijos .....

Otros familiares

F.2

Fecha	Documentos	010976 ANTECEDENTES A REGISTRAR
10.3.83	2419/79	Figura en una relación de funcionarios del Banco Central del Uruguay, de fecha 21 de setiembre de 1979, considerados izquierdistas con tendencia a la agitación.- Eval:A-2 FORM: 6490 (PS)
25.10.83	2729/79 Pag.10	-Indica idem. al doc.2419/79, aportando que se encuentra entre el personal presupuestado.- Eval.B-3 (Y)

MICROFILMADO 13 ABR. 1984

FICHA CONFECCIONADA EL 17/5/72

F-1

010977-1

MINISTERIO DE DEFENSA NACIONAL
S. I. D.

Dep. I Secc. I
Sub-Secc. A/N
Ficha Nro. ..... Confec. .....

ARRECHE (Apellidos) Marcos (Nombres)

DOCUMENTOS: C/C. ..... (Serie / Nro.) C/I. ..... (Nro. / Dpto.)

OTROS DOC. ..... (Pasaporte / Lib. Enrol. / etc.)

NACIMIENTO: ..... (Fecha / Lugar)

DOMICILIO: Juan de Dios Pezaz 2339. Apto 27 (Calle / Nro. / Teléf. / Ciudad o Localidad)

PROFESION U OCUPACION: .....

LUGAR: ..... CARGO: .....

IDEOLOGIA POLITICA: COMUNISTA CLASIFICACION: .....

DATOS COMPLEMENTARIOS: ..... (Est. Civil / Conyuge / Hijos) 10897

..... (Otros familiares)

Fecha	Documentos	010977 ANTECEDENTES A REGISTRAR
22/III/72.	D.408. -	Según documentación incautada en un allanamiento efectuado por personal del Agrp. A.A. No.1., figura como afiliado al Partido Comunista. (MM)
2.2.84.	31852/83 Pág.1312	-Indica Idem Doc. anterior agregando que dicha documentación le fue incautada a Manuel Enrique BIDARTE CHAPARRO. Eval:A-1. (KE)

MICROFILMADO 13 ABR. 1984

FICHA CONFECIONADA EL17/5/72

FS-1

010978-5

MINISTERIO DE DEFENSA NACIONAL
S. I. D.

Dep. I Secc. I
Sub-Secc. A/N
Ficha Nro..... Confec. .....

ARRECHE (Apellidos) Maria Ema (Nombres)

DOCUMENTOS: C/C. ..... (Serie / Nro.) C/I. ..... (Nro. / Dpto.)

OTROS DOC. ..... (Pasaporte / Lib. Enrol. / etc.)

NACIMIENTO: ..... (Fecha / Lugar)

DOMICILIO: Juan de Dios Pezaz2339. Apto 27. (Calle / Nro. / Teléf. / Ciudad o Localidad)

PROFESION U OCUPACION: .....

LUGAR: ..... **CARGO:** .....

IDEOLOGIA POLITICA: COMUNISTA **CLASIFICACION:** .....

08975

DATOS COMPLEMENTARIOS: ..... (Est. Civil / Conyuge / Hijos)

..... (Otros familiares)

Fs. 2

Fecha	Documentos	010978 ANTECEDENTES A REGISTRAR
22/III/72	D. 408	Según documentacion incautada en un allanamiento efectuadopor personal del Agrp.A.A.No.1.,figura como afiliado al Partido Comunista.(MM)
14.2.84.	31852/83 Pág.1311	-Indica Idem.Doc.Anterior agregando que dicha documentación le fue incautada a Manuel Enrique BIDARTE CHAPARRO? Eval:A-1.(KE)

MICROFILMADO 13 ABR. 1984

FJ-1

JUNTA DE COMANDANTES EN JEFE 0109793 27 DIC. 1978
S. I. D.

Dep. I Secc. I
Sub Secc. A/N
Ficha Nro. ____ Confec. ____

ARRECHE CAL — Apellidos
María Cristina — Nombres

DOCUMENTOS: C/C AZA 19339 (Serie / Nro.) C/I. ____ (Nro. / Dpto.)

OTROS DOC. ____ (Pasaporte / Lib. Enrol. / etc.)

NACIMIENTO: ____ (Fecha / Lugar)

DOMICILIO: ____ (Calle / Nro. / Teléf. / Ciudad o Localidad)

PROFESION U OCUPACION: ____

LUGAR: ____ **CARGO:** ____

IDEOLOGIA POLITICA: ____ **CLASIFICACION:** ____ 03826

DATOS COMPLEMENTARIOS: ____ (Est. Civil / Cónyuge / Hijos)

Otros familiares

F5.2

Fecha	Documentos	010979 ANTECEDENTES A REGISTRAR
25 SET. 1978	1196	- Delegado de Mesa por las listas 90 , en las elecciones nacionales del año 1971, por el Departamento de Montevideo . Circuito Nº. 759 .- (0033) (BB)

MICROFILMADO 13 ABR. 1984

MINISTERIO DE DEFENSA NACIONAL

S. I. D.

010980-1

Dep. I Secc. I

Sub-Secc. **A/N**

Ficha Nº ..... Confec. .....

ARRECHE — Apellidos

Mario — Nombres

DOCUMENTOS: C|C ..... Serie Nº ..... C|I ..... Nº ..... Dpto.

OTROS DOC.: ..... Pasaporte ..... Lib. Enrol. ..... etc.

NACIMIENTO: ..... Fecha ..... Lugar

DOMICILIO: Juan de Dios Pesa — Calle — S/N — Nº — Telef. — Montevideo — Ciudad o Localidad

PROFESION U OCUPACION: .....

LUGAR: ..... **CARGO** .....

IDEOLOGIA POLITICA (1) Comunista - UJC.- **CLASIFICACION** (2) Circ. Unión-Carnet Nº1556
Ingresó:6/6/59.-

DATOS COMPLEMENTARIOS ..... Est. Civil ..... Conyuge

otros familiares

Ficha confeccionadaen:Montevideo,1º de setiembre de 1969.-

Fs. 2

FECHA	DOCUMENTOS	010980	ANTECEDENTES A REGISTRAR
III/62	Mondel Nº 161-Indice ①y②		

MICROFILMADO 13 ABR. 1984

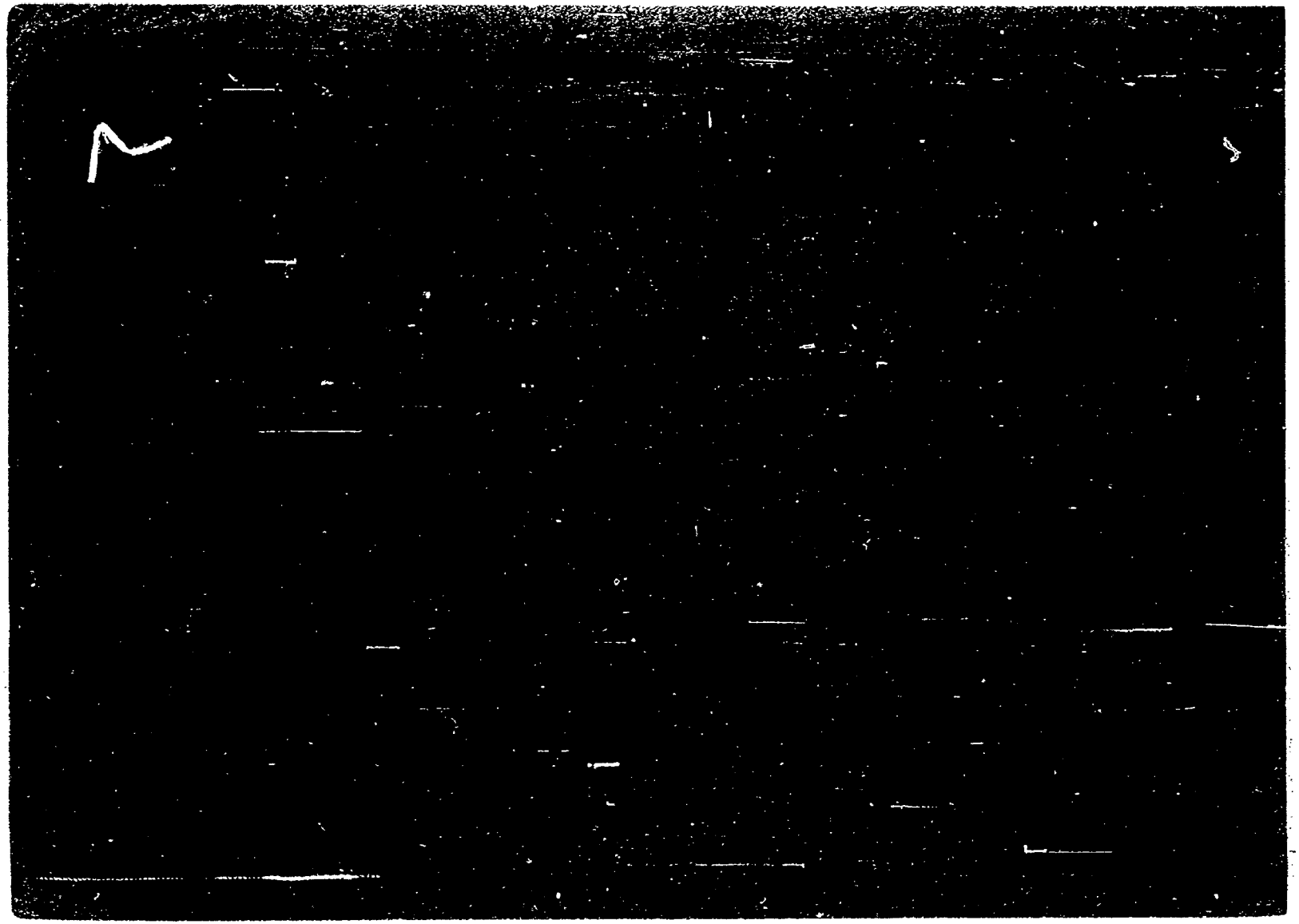

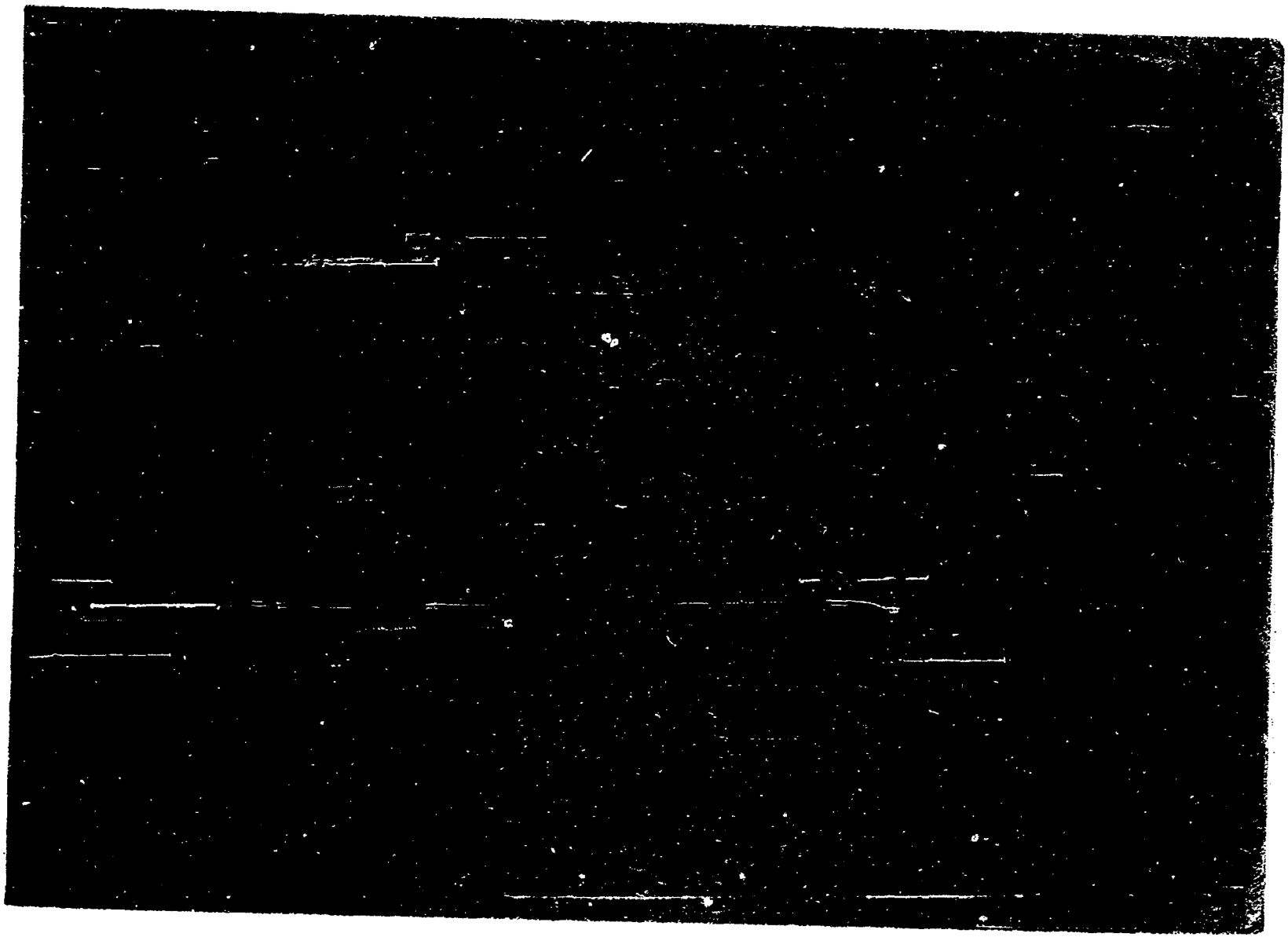

JUNTA DE COMANDANTES EN JEFE 010982-7

S. I. D.

Dep. I Secc. I

Sub Secc. A/N

Ficha Nº ..... Confec. 6.3.82

ARRECHE CAMEJO de ROMERO — Apellidos

Nélida — Nombres

DOCUMENTOS: C/C ..... Serie ..... Nº ..... C/I. ..... Nº ..... Dpto.

OTROS DOC. ..... Pasaporte ..... Lib. Enrol. ..... etc.

NACIMIENTO: ..... Fecha ..... Lugar

DOMICILIO: ..... Calle ..... Nº ..... Telef. ..... Ciudad o Localidad

PROFESION U OCUPACION: .....

LUGAR: ..... CARGO: .....

IDEOLOGIA POLITICA: ..... CLASIFICACION: .....

DATOS COMPLEMENTARIOS: ..... Est. Civil ..... Cónyuge ..... Hijos

..... Otros familiares

76

Fecha	Documentos	010982 ANTECEDENTES A REGISTRAR
26/2/982	12221/47	Funcionario del Ministerio de Salud Publica paso a situacion de disponibilidad el 19/12/79 en aplicacion del Acto Institucional N.7 de fecha 27/6/977.EVALUACION. A-1. (GM) Indica ( ) ( ) ( ) ( ) ( )

MICROFILMADO 13 ABR. 1984

MINISTERIO DE DEFENSA NACIONAL
S. I. D.

010983.5

Dep. I 25.2.76 Secc. I
Sub - Secc. G
Ficha Nro. ____ Confec. ____

ARRECHEA BESSIO — Apellidos
Francisco Guillermo — Nombres

DOCUMENTOS: C/C CDB 637 (Serie / Nro.) C/I. 20830 (Nro. / Dpto.)

OTROS DOC. ____ (Pasaporte / Lib. Enrol. / etc.)

NACIMIENTO: 14 de Febrero de 1930 (Fecha) Progreso - Canelones (1) (Lugar)

DOMICILIO: Progreso - Canelones (Calle / Nro. / Teléf. / Ciudad o Localidad)

PROFESION U OCUPACION: Funcionario

LUGAR: AFE CARGO: Auxiliar 1ro. Grado 18.- (2)

IDEOLOGIA POLITICA: ____ CLASIFICACION: ____

DATOS COMPLEMENTARIOS: ____ (Est. Civil / Conyuge / Hijos)

Otros familiares

Fs.2

Fecha	Documentos	010983 ANTECEDENTES A REGISTRAR
11.11.75	D.1959 (Ev. A-2)	Firmante del manifiesto de febrero de 1971, por el cual se integra el Comité Nacional de Trabajadores Ferroviarios de Apoyo al Frente Amplio.-(OO)
19/XII/980	C.H.C.P. No.248/80 (PERMANENCIA - CANELONES)	- 29/JUN/981 - En la fecha se contestó dicha Constancia para PERMANENCIA del causante en A.F.E., estableciéndose que en el Dpto. No.3 de la D.N.I.I. registra el mismo antecedente que se posee en este Servicio.- Indica (1) al (2) .- (CC)
5.5.83	20095/82	Habiendo solicitado C.H.C.P. el 19.12.80, se le otorgó Cat."B" el 31.7.81.Eval.A.1.Form.9801.(AE).

MICROFILMADO 13 ABR. 1984

VARIOS

JUNTA DE COMANDANTES EN JEFE 010984-3 Dep. I Secc. I

S. I. D.

Ficha Nro. _____ Confec. _____

ARRECHEA Nicomedes

Apellidos Nombres

DOCUMENTOS: C/C _____ C/I. _____

Serie Nro. Nro. Dpto.

OTROS DOC. _____

Pasaporte Lib. Enrol. etc.

NACIMIENTO: _____

Fecha Lugar

DOMICILIO: _____

Calle Nro. Teléf. Ciudad o Localidad

PROFESION U OCUPACION: _____

LUGAR: _____ CARGO: _____

IDEOLOGIA POLITICA: _____ CLASIFICACION: _____

DATOS COMPLEMENTARIOS: _____

Est. Civil Cónyuge Hijos

184918

Otros familiares

Fs-2

Fecha	Documentos	010984 ANTECEDENTES A REGISTRAR
22-3-83	1140/80	- Según informaciones del Ministerio de Justicia, en nota enviada por el Ministro de Justicia al Sr. Director del S.I.D., con fecha 20-2-80, en relación a la remoción de su cárgo del Juez de Paz, de la Tercera Sección Judicial de San José (Chamizo), Julio César BETANCUR GARCIA, el causante le habría entregado dinero al mencionado Magistrado a efectos de evitar su procesamiento. Eval.: A-1 For. 8015. (NR).-

MICROFILMADO 13 ABR. 1984

JUNTA DE COMANDANTES EN JEFE 010985 0 DEP. I V SECC. I

S. I. D.

SUB SECC. A/N

FICHA Nº ..... CONFEC. 3.9.79

ARRECHEA PEREYRA — URUGUAY YAMANDU

Apellidos — Nombres

DOCUMENTOS: C/C ..... C/I. 1.044.855

Nº — Dpto. — Serie — Nº

OTROS DOC. ..... Nº Emp. 0427

Pasaporte — Li. Enrol. — etc.

NACIMIENTO: .....

Fecha — Lugar

DOMICILIO: .....

Calle — Nº — Teléf. — Ciudad o Localidad

PROFESION U OCUPACION: .....

LUGAR: EL PAIS CARGO: OFICIAL IMPRESOR

IDEOLOGIA POLITICA: ..... CLASIFICACION: .....

DATOS COMPLEMENTARIOS: .....

Est. Civil — Cónyuge — Hijos

.....

Otros familiares

430 15297

FS-2

FECHA	DOCUMENTOS	010985 ANTECEDENTES A REGISTRAR
mes XI	SID	- No registra antecedentes.
mes XI	DNII	- Sin antecedentes.
22/4/82	O. 14011	Indice datos filiatorios.- IFE)

MICROFILMADO 13 ABR. 1984

SERVICIO DE INTELIGENCIA
División I
(Seguridad)

MINISTERIO DE DEFENSA NACIONAL M/F
SERVICIO DE INFORMACION DE DEFENSA
010986-8

FS-1

Sección
Act. Ant. Nac.
Ficha N.º 1087

Nombres y Apellidos: ARRECOCHEA, Eustaquio Julio

Foto

Fecha de Nacimiento:

Lugar de Nacimiento: (País - Ciudad o Localidad - etc.)

Cred. Civ.: Serie N.º Ced. Identidad:

Otros documentos: (Pasaporte - Libreta Enrolam. - etc.)

Domicilio: Berlín Nº 3676 (Ciudad o Localidad) (Calle) (N.º) (Telef.)

Filiación

Edad Aparente Color del Cutis

Color del Cabello Estatura Aproximada

Complexión Aspecto Social

Señas particulares 03330

Ficha confeccionada en Montevideo, el 30 de marzo de 1965

010986

ACTIVIDADES

(1) Laborales: Profesión ..... Lugar de trabajo .....

Cargo ..... Antigüedad .....

Otras Actividades .....

.....

(2) Políticas: Ideología ..... Actuación .....

Antecedentes .....

Antecedentes familiares .....

(3) Sociales: Estado Civil ..... Religión ..... Figuración .....

Grado Instrucción ..... Lugares que frecuenta .....

(4) Económicas: Situación ..... Capital aprox. ..... Vehículo .....
marca y N.o

Otros datos .....

Datos Complementarios .....

Apreciación Personal Gral. .....

.....

.....

FICHA COMPLEMENTARIA de; ARRECOCHEA, Gustaquio J.

Documento		Antecedentes
Fecha	Origen	010986
	Mondel ...	-Prestó su automóvil al dirigente Comunista FELIX DIAZ CLAVIJO que fué recibido por un grupo de activistas del "Sindicato Unico de la ANP".-
IV/62	Publ.MONDEL N:163-Citado en la pág.3.-	

MICROFILMADO 13 ABR. 1984

8/3/72

PE

F-1

MINISTERIO DE DEFENSA NACIONAL
S. I. D.

010987-6

Dep. I Secc I

Sub-Secc. A/N

Ficha No..... Confec.....

ARREDONDO OLGUIN (1)
ARREDONDE HOLGUIN — ELIZABETH MONICA
Apellidos — Nombres

DOCUMENTOS: C/C ..... C/I 1.221.680 (2)
Serie N.o N.o Dpto.

OTROS DOC. .....
Pasaporte Lib. Enrol. etc.

NACIMIENTO .....
Fecha Lugar

DOMICILIO: .....
Calle N.o Teléf Ciudad o Localidad

PROFESION U OCUPACION: .....

LUGAR: ..... CARGO: .....

IDEOLOGIA POLITICA ..... CLASIFICACION

DATOS COMPLEMENTARIOS .....
Est Civil Conyuge Hijos

.....
Otros familiares

09961

F.2

Fecha	Documentos	010987 ANTECEDENTES A REGISTRAR
24/2/72	265	Detenida en relación a un hecho en que fue herido un policia.(H.H.)
26.2.72 SUMI 105	2176	En el día 24 de Febrero por orden del Sr.Juez Ldo.de Menores fueron entregados a sus padres (DD).- Es detenida una hora mas tarde de haber detenido en ese lugar al Eduardo E.Maturro Rodriguez,tambien a Julio C. Tabordo Salsas.(DD).-
18.10.79	Doc.1355	- Por Of.Nro.608/SC/79, figura entre las personas autorizadas por el Centro Asistencial "San Antonio", para la venta de Bonos cooperadores, con el fin de recaudar fondos para dicha Institución.(1) -ANTECEDENTES REGISTRA D.N.I.I.* Detenida por el Escuadrón de Prevención el la Intersección de Gil y Uruguayana, en carácter de averiguación por arrojar "Miguelitos" contra funcionarios policiales.-(M).- Indica (2)

MICROFILMADO 13 ABR. 1984

SERVICIO DE INFORMACION
DE DEFENSA
Dep. I

MINISTERIO DE DEFENSA NACIONAL
SERVICIO DE INFORMACION DE DEFENSA
M / F
I. A. 010988-4

..... Sección
Act. Ant. Nac.
Ficha Nº 8443

Nombres y Apellidos: ARREDONDO Abadón.

Fecha de Nacimiento: .....

Lugar de Nacimiento: .....
(País - Ciudad o Localidad - etc.)

Cred. Cív.: Serie ..... Nº ..... Ced. Identidad: .....

Otros documentos: .....
(Pasaporte — Libreta Enrolam. — etc.)

FOTO

Domicilio: .....
(Ciudad o Localidad) (Calle) Nº Teléf

Filiación

Edad aparente ..... Color del Cutis .....

Color del Cabello ..... Estatura Aproximada .....

Complexión ..... Aspecto Social .....

Señas particulares .....

.....

Ficha confeccionada en Montevideo el 26-XI-950

Fórm. 1

010988

KJ-2

ACTIVIDADES

(1) **Laborales:** Profesión ..... Lugar de trabajo .....

Cargo ..... Antigüedad .....

Otras Actividades .....

(2) **Políticas:** Ideología COMUNISTA ..... Actuación .....

Antecedentes .....

Antecedentes familiares .....

(3) **Sociales:** Estado Civil ..... Religión ..... Figuración .....

Grado Instrucción ..... Lugares que frecuenta .....

(4) **Económicas:** Situación ..... Capital aprox. ..... Vehículo .....
marca y Nº

Otros datos .....

Datos Complementarios .....

Apreciación Personal Gral. .....

453

ARREDONDO | FICHA COMPLEMENTARIA | Abdón

Documento		010988 ANTECEDENTES
Fecha	Origen	
26-XI-50-	Lista 163 P.C. en T.y Tres.-	2o.Suplente a la Intendencia Municipal por T. y Tres.-
1971.	Listas 1001 y 143 TREINTA Y TRES	- Candidato en el 117 lugar a la Junta Departamental por las listas del P.cComunista, en las elecciones de 1971. "PP".-

MICROFILMADO 13 ABR. 1984

F-1

JUNTA DE COMANDANTES EN JEFE 010989-2

S. I. D.

Dep. I Secc. I

Sub Secc. A/N

Ficha No. ..... Confec. 3.7.83

ARREDONDO BENTANCOURT Elida Carmen

Apellidos Nombres

DOCUMENTOS: C/C. ..... **C/I.** .....

Serie No. No. Dpto.

OTROS DOC. .....

Pasaporte Lib. Enrol. etc.

NACIMIENTO: .....

Fecha Lugar

DOMICILIO: .....

Calle No. Teléf. Ciudad o Localidad

PROFESIÓN U OCUPACIÓN: Doctora -

LUGAR: ..... **CARGO** Juez de Paz de la Segunda Sección Judicial

IDEOLOGÍA POLÍTICA: ..... **CLASIFICACIÓN:** .....

DATOS COMPLEMENTARIOS .....

Est. Civil Cónyuge Hijos

.....

Otros familiares

FECHA	DOCUMENTOS	010989 ANTECEDENTES A REGISTRAR
3.7.83	28111/1	27.6.83 "EL DIARIO" - Según lo publicado por el diario "EL DIARIO" de fecha 27.6.83 fue designada Juez de Paz de la Primera a la Novena Sección Judiccial para la Feria Menor correspondiente al presente año.(00) Form.11472

MICROFILMADO 13 ABR. 1984

Confecc:11-Junio 1970

MINISTERIO DE DEFENSA NACIONAL
S. I. D.

010990

Dep. I Secc. I
Sub-Secc. A/N
Ficha N.o ..... Confec. .....

ARREDONDO ..... José .....
Apellidos Nombres

DOCUMENTOS: C/C ..... C/I .....
Serie No. N.o Dpto.

OTROS DOC.- .....
Pasaporte Lib. Enrol. etc.

NACIMIENTO: .....
Fecha Lugar

DOMICILIO: ..... Salto .....
Calle N.o Teléf, Ciudad o Localidad

PROFESION U OCUPACION: .....

LUGAR: ..... CARGO: .....

IDEOLOGIA POLITICA COMUNISTA ..... CLASIFICACION Activo .....

DATOS COMPLEMENTARIOS .....
Est. Civil Conyuge Hijos

.....
otros familiares

FSE

Fecha	Documentos	010990 ANTECEDENTES A REGISTRAR
24/VI/68	40-9	-COMUNISTA activo de esa localidad .-
21/III/68	40-1	-Estaría vinculado a Jose ROSASPINI,y actuaría como locutor de una emisora que este instalaría en el Pueblo Constitución de ese Dpto. .-

MICROFILMADO 13 ABR. 1984

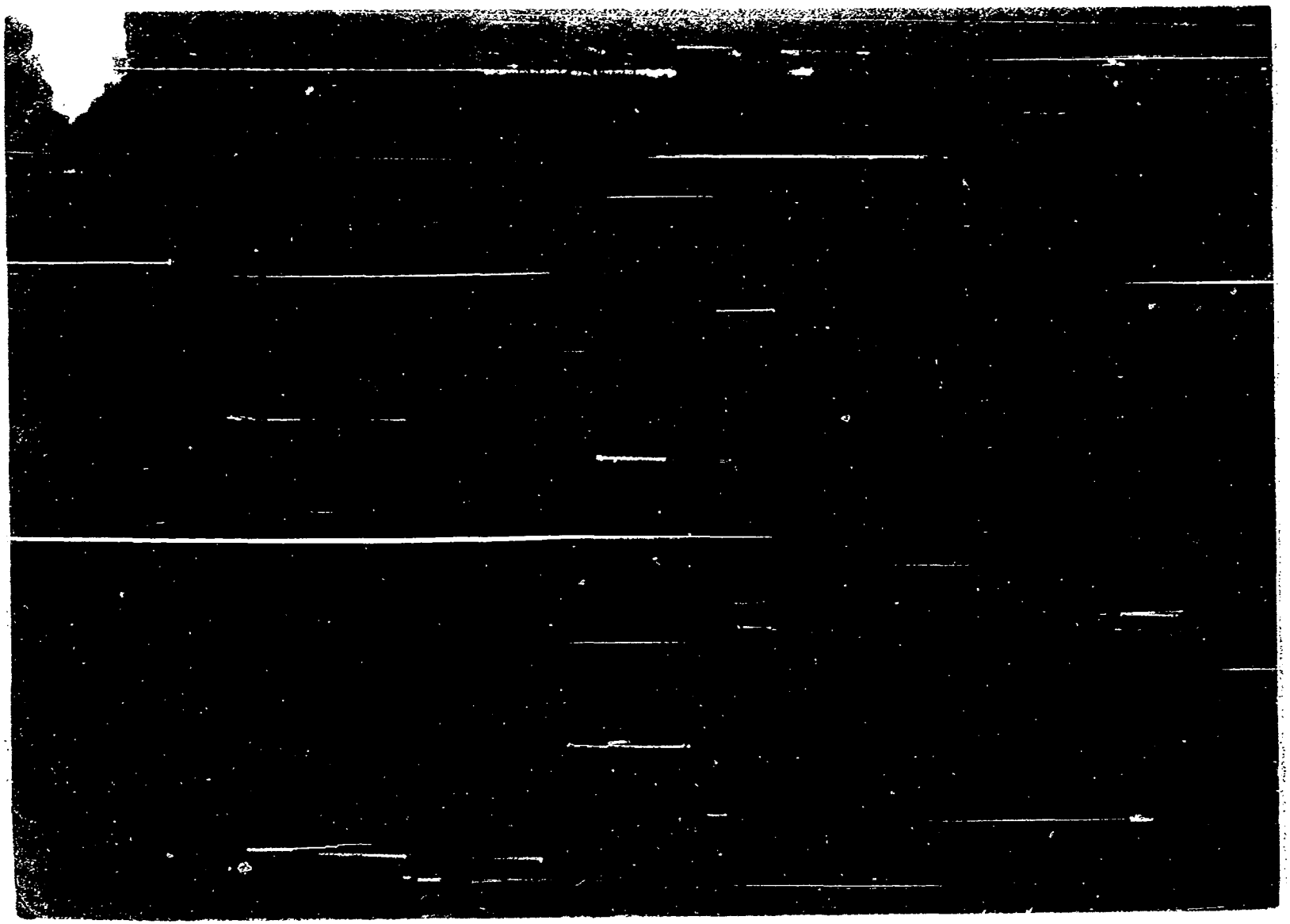

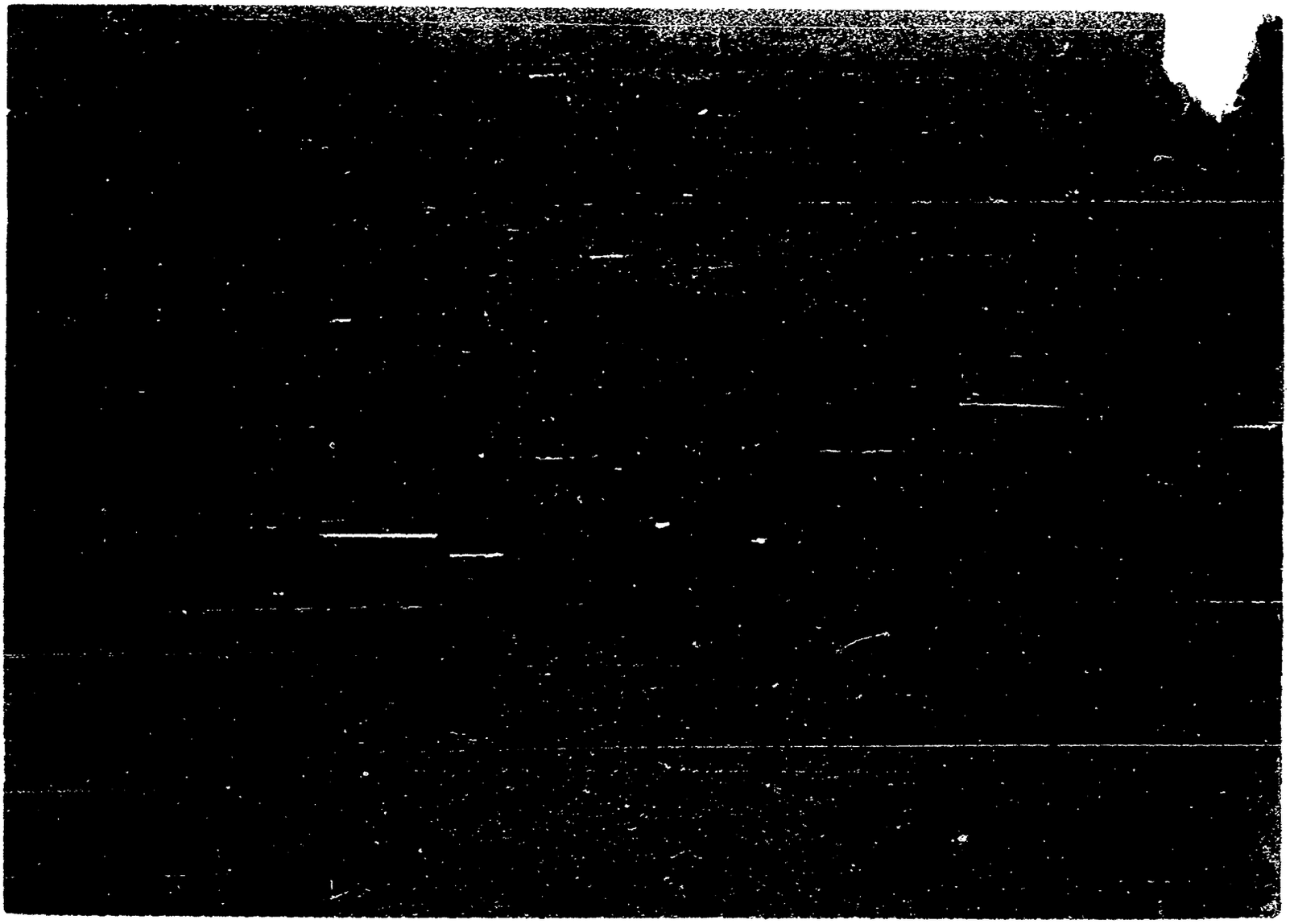

C. J.
Dpto. 1

010991

Fs.3

Apellidos ARREDONDO

Nombres LAUDELINA

Documentos Afiliado al P.C No.57281 C.C:PAA25497

Ama de casa
Ant, Secc: A B C D E G V

☒ ☐ ☐ ☐ ☐ ☐ ☐

Secreto

010991 ANTECEDENTES 54

8-1-76.- Doc. 0001/76.- (UU)

Edad: 29 Fecha de Ing.: 30/7/71

Dom.: Condominio 20 mts. y C. A. López Solar 40 (COLON) Eval. B-2.-

FICHA Nº 08985

J. C. J.

Dpto. 1 010991

19 AGO. 1976

55

Apellidos ARREDONDO SUAREZ

Nombres Laudelino

Documentos: C.C. 25457 - Obrera -

Afil.al PC.Nº39709 -F.Ingr.:15.08.69.

Ant, Secc:	A	B	C	D	E	G	V
	X						

Secreto

Archivo Nº 57281 (según O.C.O.A.)

010991 ANTECEDENTES

Or.,27 años.-

Dom.: 20, Mts.y Carlos A.López,Solar 40,Colón,
Dpto.Mdeo.-

Doc.0001/8-I-76.-Eval.:B-2.-(U).-

MICROFILMADO 13 ABR. 1984

F-1

JUNTA DE COMANDANTES EN JEFE 010992-6 Dep. I Secc. I

S. I. D.

Sub Secc. A/N

Ficha Nro. ____ Confec. 9/5/79

ARREDONDO SUAREZ — Apellidos

María Beatriz — Nombres

DOCUMENTOS: C/C TAA 32224 (Serie / Nro.) C/I. 1.883.042 (Nro. / Dpto.)

OTROS DOC. ____ (Pasaporte / Lib. Enrol. / etc.)

NACIMIENTO: 25/XI/950 (Fecha) Tacuarembó (Lugar)

DOMICILIO: Br. España Nº 2929 Pieza Nº 1 (Hotel Playa) (Calle / Nro. / Telef.) Ciudad o Localidad

Avda. Brasil 2996 Telf. 78.78.14

PROFESION U OCUPACION: Funcionaria del DIARIO OFICIAL

LUGAR: M.E. y Cultura CARGO: Aydante de 4a.

IDEOLOGIA POLITICA: ____ CLASIFICACION: ____

DATOS COMPLEMENTARIOS: Soltera (Est. Civil) ____ (Cónyuge) 08984 (Hijos)

Padres: Isaías y Erundina

Otros familiares

F 52

Fecha	Documentos	010992 ANTECEDENTES A REGISTRAR
9/5/79	DNII	-6/IX/972-Afiliada Nº 66.739 al Partido Comunista , siendo presentada por Andrés Suárez y José Velázquez, para su afiliación al Partido Comunista, según material incautado por OCOA, en febrero de 1976,"OPERACION MORGAN".-(CONSTANCIA DE HABILITACION Nº 1414/78 DE LA SECC. 10a. DE MONTEVIDEO) (U)
19.2.79	D. 0274	- Idem anotación anterior, según material incautado por CCOA en Febrero de 1976.
27.9.79	D.2536	5.7.79-Presenta recurso ante el Delegado del S.I.D. en el Departamento de Montevideo, al haber sido pasada a disponibilidad, en virtud de habérsele incluido en la Categoría "C" de C.H.C.P., el que es elevado a este Servicio el 27.9.79 para consideración. 04.9.80- Por Exp. Nº 120/D-I/980 de este Servicio se comunica al Delegado del S.I.D. en Montevideo, que esta Dirección ha resuelto mantener a la causante en la Categoría "C" de Constancia de Habilitación.(C)

FECHA	DOCUMENTOS	010992 ANTECEDENTES A REGISTRAR
26/2/982	12221/12	Funcionario del Diario Oficial paso a situacion de disponibilidad el 30.05.79 en aplicacion del Acto Institucional N.7 de fecha 27/6/977.EVALUACION. A-1. (GM) Indica ( ) ( ) ( ) ( ) ( )

MICROFILMADO 13 ABR. 1984

VARIOS

FJ. 1

JUNTA DE COMANDANTES EN JEFE
S. I. D.

010993.4

Dep. 1 Secc. 1

Sub. Secc. A/N

Ficha N.º ..... Confec. 15.7.82

ARREDONDO GARCIA de VILLAR — Apellidos

María Cristina — Nombres

DOCUMENTOS: C/C ..... Serie ..... N.º ..... C/I. ..... N.º ..... Dpto. .....

OTROS DOC. ..... Pasaporte ..... Lib. Enrol. ..... etc. .....

NACIMIENTO: ..... Fecha ..... Lugar .....

DOMICILIO: R. Bulhoes de Carvalho No. 295 — Calle / N.º / Teléf. — Rio de Janeiro — Ciudad o Localidad

PROFESION U OCUPACION: .....

LUGAR: ..... CARGO: .....

IDEOLOGIA POLITICA: ..... CLASIFICACION: .....

DATOS COMPLEMENTARIOS: ..... Est.Civil ..... Cónyuge ..... Hijos .....

..... Otros familiares

1755

Fo. 2

Fecha	Documentos	010993 ANTECEDENTES A REGISTRAR
10.06.82	15.786	Figura en una Lista de ciudadanos uruguayos residentes en distintas ciudades del Brasil. Eval.: A-1.- (VL) (M) Dº Form. 01706

MICROFILMADO 13 ABR. 1984

JUNTA DE COMANDANTES EN JEFE

S. I. D.

010994-9

Dep. 1 Secc. 1

Sub Secc. A/N

Ficha Nº ..... Confec. 7.7.82

ARREDONDO MAÑANA de RUIZ(1) María Cristina

Apellidos Nombres

DOCUMENTOS: C/C. DCB 4794 C/I. 1.073.518 (mont.) (3)

Serie Nº Nº Dpto.

OTROS DOC. .....

Pasaporte Lib. Enrol. etc.

NACIMIENTO: 27/8/47 (4) .....

Fecha Lugar

DOMICILIO: Dpto. Maldonado Gregoria Sanabria 1135 (6)

Calle Nº Teléf. Ciudad o Localidad

PROFESION U OCUPACION: Maestra (2)

LUGAR: Esc. 52 de Maldonado (5) CARGO: .....

IDEOLOGIA POLITICA: ..... CLASIFICACION: .....

DATOS COMPLEMENTARIOS .....

Est. Civil Cónyuge Hijos

Otros familiares

FV-2

Fecha	Documentos	010994 ANTECEDENTES A REGISTRAR
9.7.81	5757	De acuerdo al Acto Institucional Nº 4 Art. 1 Inciso A Proscripto por 15 años.- Candidato por partidos o Grupos Marxistas o Pro-Marxistas EVAL: A - 1
15.VI.82	. . . .	Se contesto en Memo(A) Nº 1247/82 para el Dpto.II del E.M.E..- (UU)
	11941 / 82 PAG. 328	- POSEE ANTECEDENTES EN EL C.O.N.A.E.- EVAL - A - 1. (PS) INDICA (1 146) (

MICROFILMADO 13 ABR. 1984

JUNTA DE COMANDANTES EN JEFE

S. I. D.

010995-9

Dep. I V Secc. I

Sub Secc. A/N

Ficha Nº ..... Confec. 20.7.82

ARREDONDO DE PALLEJA (1) Nelson Alfredo (2)
Apellidos Nombres

DOCUMENTOS: C/C. BDB 6174 (3) C/I. 378.668-5 (4)
Serie Nº Nº Dpto.

OTROS DOC. .....
Pasaporte Lib. Enrol. etc.

NACIMIENTO: 27/1/921 (5) Montevideo (6)
Fecha Lugar

DOMICILIO: Mentana 3872 (7) Montevideo (10)
Calle Nº Teléf. Ciudad o Localidad

PROFESION U OCUPACION: Jubilado (8)

LUGAR: ..... CARGO: .....

IDEOLOGIA POLITICA: Partido Colorado Pacheco-Carbonaro (11) CLASIFICACION: CONVENCIONAL (12)
Nov/1982.

DATOS COMPLEMENTARIOS Casado (9)
Est. Civil Cónyuge Hijos

.....
Otros familiares

17813

Fecha	Documentos	010995 ANTECEDENTES A REGISTRAR
7.7.82	D.16655	Se establece que dentro de la Ex-Lista 123, integra el Movimiento Nuevo Amanecer". Dicho agrupamiento, integra la "Unión Colorada y Batllista", sector que responde al liderazgo de PACHECO ARECO, y que se presentará en las elecciones internas con una lista única por departamento.-Eval: A-1 (AI (Form. Nº 01818))
26.8.82	18112	Figura en el 13 lugar de la lista ABF del Partido Colorado Agrupación AL FUTURO CON PACHECO. Dpto. de MONTEVIDEO como candidato para integrar los Deliberantes Departamentales y Convenciones Nacionales en las Elecciones internas de los PP.PP. del 28 de Noviembre de 1982. (MB)(RJ) INDICA (1) AL (9). FORM. CARIO 3294
		Por Oficio Nº. 649/82 el S.I.D. comunica a la Corte Electoral, que de acuerdo a las disposiciones vigentes, no existen objeciones para que el causante integre la lista de referencia. (MB)(RI)
24.02.83	D.24558	23.02.83 - Integrante de la Secretaría Ejecutiva de la Unión Colorada y Batllista, cuyo Coordinador General es el Señor Jorge PACHECO ARECO.-(NN) FORM: 5707.

ARREDONDO DE PALLEJA, Nelson Alfredo. FJ-3

FECHA	DOCUMENTOS	010995 ANTECEDENTES A REGISTRAR
13/1/83	23691/062	Electo 3er. Suplente del Organo Deliberante Nacional del Partido Colorado. por el Departamento de Montevideo. Hoja de Votación A.B.F. de acuerdo al resultado de las Elecciones Internas de los Partidos Políticos habilitados, efectuadas el 28-XI-82. — Eval. A-1 (BB). Indice del 10 al 12 (FORM 8372)
15-9-83	30277/001 002	Según lo publicado por los diarios "EL DIA" del 9-9-83 y "EL DIARIO" del 8-9-83; el día 7-9-83 se constituyó y sesionó por primera vez el "Consejo de Acción Electoral" de la UCB, integrado entre otros por el causante; señalando que al finalizar la reunión hizo una declaración, en la que entre otros puntos, reclama la reanudacion del diálogo (SI).

MICROFILMADO 13 ABR. 1984

VARIOS -

F5-1

(13)

JUNTA DE COMANDANTES EN JEFE

S. I. D.

0109967

DEP. I SECC. I

SUB SECC. A/N

FICHA Nº ..... CONFEC. 20.5.82

ARREDONDO ..... Nelson .....

Apellidos Nombres

DOCUMENTOS: C/C ..... C/I. .....

Nº Dpto. Serie Nº

OTROS DOC. .....

Pasaporte Li. Enrol etc.

NACIMIENTO: .....

Fecha Lugar

DOMICILIO: .....

Calle Nº Teléf. Ciudad o Localidad

PROFESION U OCUPACION: .....

LUGAR: ..... CARGO: .....

IDEOLOGIA POLITICA: ..... CLASIFICACION: .....

DATOS COMPLEMENTARIOS: .....

Est. Civil Cónyuge Hijos

.....

Otros familiares

160248

F52

FECHA	DOCUMENTOS	010996 ANTECEDENTES A REGISTRAR
06.10.81	D. 8457	-Integrante al 8/10/73 de Logia Masónica "SURCOS". Evaluación: A-2 . (VL) (LA).-Indica ( ) ( ) ( ) ( ) ( ).

MICROFILMADO 13 ABR. 1984

Imp. Nacional 1933/79

SERVICIO DE INFORMACION DE DEFENSA 010997-5

Dep. 1

Confeccionado el 16-VI-1970.

VARIOS

FOTO

Apellidos ARREDONDO CUEZZO

Nombres Nelson Enrique

Fecha de Nacimienlo 20 años (1969) 11.10.48 (2)

Lugar de Nacimiento Uruguay Montevideo(3)

Est. Civil Soltero

Cred. Cívica ..... Ced. Identidad 1.141.842 1.191.842 (1)

Otros Documentos

Ocupación Estudiante de Medicina.

Padre

Madre

Domicilio Pozzolo 4005 Ciudad Montevideo

Otros datos

08986

F-2

FICHA COMPLEMENTARIA

DOCUMENTO		010997 ANTECEDENTES
Fecha	Origen	
19-VII-969 Parte 26	B72-D27 Año 1970	-Detenido por violación del Decreto de Medidas Prontes de Seguridad.-
20/7/969 Parte 27		- Internado en ~~la~~ CGIOR.
30/7/969 Parte 34		-Dejado en libertad por orden superior (C.C)
25.02.82	D. 10166/82 321	-INDICA (1)
3.2.84.	31852/83 P g 1313	-Indic Idem.Doc.Anteriores agregando que fue detenido en averiguaciones el 20/7/69 y liberado el 26-7-69.Eval:A-1.(KE) Indica (2) y (3).

MICROFILMADO 13 ABR. 1984

SERVICIO DE INTELIGENCIA

División I

(Seguridad)

MINISTERIO DE DEFENSA
SERVICIO DE INTELIGENCIA DE DEFENSA
M/F
0109983

Sección G

Gremios

Ficha N.º 1828

Nombres y Apellidos: ARREDONDO Raúl M.

Fecha y Lugar Nac.:

Cred. Civ.: Serie N.º Ced. Identidad:

Otros documentos:
(Pasaporte - Libreta Enrolam. - etc.)

Domicilio:
(Ciudad o Localidad) (Calle) (N.º) (Telef.)

Profesión:

Foto

Cargo y Lugar:

Ideol. Política: Actuación:

Datos Complementarios:

Apreciación General: 08987

Ficha confeccionada: 25de Marzo de 1965

FICHA COMPLEMENTARIA

A-2

Documento		010998 Antecedentes
Fecha	Origen	
7.64	El País	Vocal del Circulo de la Prensa Uruguaya durante el periodo de 1964-66
10.6.74	Doc. 1432	- Figura en la lista Nº1 del "Círculo de la Prensa del Uruguay", con el lema: Superación y sub-lema: Por nuevas conquistas; como 3º Titular al Tribunal Electoral, para el período 1974/76.- (OO) (Eval. A-2)
9/X/981.....	MEMORANDUM	(A) Nº 1942/81 PARA LA D.G.S.S. (P)

MICROFILMADO 13 ABR. 1984

F5-1

JUNTA DE COMANDANTES EN JEFE
S. I. D.

010999-1

Dep. I Secc. I
Sub Secc. A/N
Ficha Nº ..... Confec. 15.3.83

ARREDONDO SALAZANO (Apellidos) René Susana(1) (Nombres)

DOCUMENTOS: C/C. ..... (Serie / Nº) C/I. 937.907 (Nº / Dpto.)

OTROS DOC. Pte.161.000(1) (Pasaporte / Lib. Enrol. / etc.)

NACIMIENTO: ..... (Fecha / Lugar)

DOMICILIO: ..... (Calle / Nº / Teléf. / Ciudad o Localidad)

PROFESION U OCUPACION: .....

LUGAR: ..... CARGO: .....

IDEOLOGIA POLITICA: ..... CLASIFICACION: .....

DATOS COMPLEMENTARIOS ..... (Est. Civil / Cónyuge / Hijos)

..... (Otros familiares)

G184[illegible]

Fecha	Documentos	010999 ANTECEDENTES A REGISTRAR
16.03.83	18347/82	Figura en una relación de fecha 01.09.82 de personas que solicitaron refugio en Brasil al amparo de A.C.N.U.R.- EVAL:A-2.-Form:6907.-(NN)

MICROFILMADO 13 ABR. 1984

VARIOS

JUNTA DE COMANDANTES EN JEFE 011000-7 Dep. I Secc. I

S. I. D. Sub Secc [redacted]

Ficha Nº ..... Confec. .....

ARREGUI FAVALE (Apellidos) LUIS ALBERTO (Nombres)

DOCUMENTOS: C/C IAC 21.992 (Serie / Nº) C/I. 1.067.367 (Nº / Dpto.)

OTROS DOC. ..... (Pasaporte / Lib. Enrol. / etc.)

NACIMIENTO: 8/30/942 (Fecha) Artigas (Lugar)

DOMICILIO: Camino Carrasco y Bolivia calle 2d Nº2660 (Calle / Nº / Teléf. / Ciudad o Localidad)

PROFESION U OCUPACION: .....

LUGAR: O.S.E. CARGO: Oficial Plomero

IDEOLOGIA POLITICA: ..... CLASIFICACION: .....

DATOS COMPLEMENTARIOS: Casado (Est. Civil / Cónyuge / Hijos) [redacted]

Hijo de Leonardo y de Palmira (Otros familiares)

Fecha	Documentos	011000 ANTECEDENTES A REGISTRAR
28/5/80	D.N.I.I.	8/12/965.Es de tenido en el interior del local de la Federación de Funcionarios de OSE, en circunstancias que se efectuaba una reunión gremial en vigencia de las Medidas Prontas de Seguridad.-(Datos extraídos de la C.H.C.P.de la secc.14ta. Nº1556, de fecha11/12/78.).-.(P)

MICROFILMADO 13 ABR. 1984

Imp. Nacional 716/79

Fs. 1

SERVICIO DE INFORMACION DE DEFENSA

Dep. 1

011001-5 Confeccionado el 21.4.75

~~XXXXXXXX~~ GREMIOS

FOTO

Apellidos ARREGUI de VIÑA

Nombres

Fecha de Nacimiento

Lugar de Nacimiento

Est. Civil

Cred Cívica Céd. Identidad

Otros Documentos

Ocupación Empleada de Asignaciones Familiares

~~Padre~~ LUGAR: CARGO: Partera (Centro 6)

~~MAS~~ OLOGIA: Izquierdista CLASIFICACION: Activista

Domicilio Ciudad

Otros datos 08589

Imp. CHIESA Hnos. Ltda. 10.000 - 12 - 73

FICHA COMPLEMENTARIA

F.e

DOCUMENTO		011001 ANTECEDENTES
Fecha	Origen	
28.5.74	1286	Figura en una relación de activistas de izquierda pertenecientes al personal del Concejo Central de Asignaciones Familiares.- Evaluación B-1.-(E).-

MICROFILMADO 13 ABR. 1984

JUNTA DE COMANDANTES EN JEFE 011002-3

S. I. D.

Dep. I Secc. I

Sub Secc. A/N

Ficha No. ..... Confec. 2.12.83

fs 1

ARREGUI ..... ALEJANDRO .....
Apellidos Nombres

DOCUMENTOS: C/C. ..... **C/I.** .....
Serie No. No. Dpto.

OTROS DOC: .....
Pasaporte Lib. Enrol. etc.

NACIMIENTO: .....
Fecha Lugar

DOMICILIO: Montero No. 3021 e. Hidalgos en 1964.- .....
Calle No. Teléf. Ciudad o Localidad

PROFESIÓN U OCUPACIÓN: .....

LUGAR: ..... **CARGO:** .....

IDEOLOGÍA POLÍTICA: ..... **CLASIFICACIÓN:** .....

DATOS COMPLEMENTARIOS .....
Est. Civil Cónyuge Hijos

.....
Otros familiares

f 2-

FECHA	DOCUMENTOS	011002-3 ANTECEDENTES A REGISTRAR
02.12.83	10.978	- 6.XI.964.- Afiliado a la U.J.C. con el No. 9084 Seccional Engels, Organización de Masas, según microfilm incautado por O.C.O.A. en procedimiento realizado el 21.XII.981.- (SS)- EVAL: A - 1.
02.12.983	.....	.- Se hizo Memo (A) No. 2744/983 para el 1er.Sub-Director del S.I.D. - (SS)-

MICROFILMADO 13 ABR. 1984

Impreso en

MINISTERIO DE DEFENSA NACIONAL
SERVICIO DE INFORMACION DE DEFENSA

I. 0110103-51

Apellidos ARREGUI

Nombres Carlos

Fecha de Nacimiento:

Lugar de Nacimiento:

Cred. Civ.: Céd. Identidad:

Prontuario: F. Consej.:

Padre:

Madre:

[illegible]: Ciudad:

(Otros datos [illegible] y señas personales) Folklorista.-

75-2

FICHA COMPLEMENTARIA

Documento			011003 Antecedentes
Nº	Fecha	Origen	
75/778.-	21-V-65.-	Epoca.-	Intervendrá en el festival folklórico que se llevará a cabo en el local del Centro Matteotti, sito en Ciprinao Miró 2658.-
5.11.72.	D.4619		Su nombre aparece en una lista de Profesores y Maestros de los Institutos Normales, con la siguiente anotación: "Peón de quinta. Efectivo. Vive en el local de los Institutos Normales. Pasa los trabajos a mimeógrafo esconde en su casa el material subersivo cuando
[illegible].6.82 Exp.4ta. (S.S.E.).-	C.H.C.P. Nº 122/82 INGRESO DE MDEO.-		3.8.82- En la fecha se contestó dicha constancia a nombre de ARREGUI FERNANDEZ, Carlos, con el antecedente anteriormente registrado no pudiéndose establecer si el mismo le corresponde. (MV).- FORM. 02295.
			29.3.84- Memo.(A) 526/84 Mrio. de Educación y Cultura(i)

MICROFILMADO 13 ABR. 1984

Ficha confeccionada el 28/3/72

Ff.1

MINISTERIO DE DEFENSA NACIONAL
S. I. D.

011004-9

Dep. 1 Sec. 1
Sub-Secc. A/N
Ficha Nº_____ Confec._____

ARREGUI — Apellidos
Carlos — Nombres

DOCUMENTOS: C/C._____ (Serie / Nro.) C/I._____ (Nro. / Dpto.)

OTROS DOC. _____ (Pasaporte / Lib. Enrol. / etc.)

NACIMIENTO: _____ (Fecha / Lugar)

DOMICILIO: _____ (Calle / Nro. / Teléf. / Ciudad o Localidad)

PROFESION U OCUPACION: Institutos Nor eles

LUGAR: _____ **CARGO:** _____

IDEOLOGIA POLITICA: _____ **CLASIFICACION:** _____

DATOS COMPLEMENTARIOS: _____ (Est. Civil / Cónyuge / Hijos)

_____ (Otros familiares)

Fecha	Documentos	011004 ANTECEDENTES A REGISTRAR
5/XI/72	D-4619	-Su nombre aparece en una lista de Profesores y Maestros de los Institutos Normales, con la siguiente anotación:"Peón de quinta.-Efectivo.-Viv en el local del los Institutos Normales.-Pasa los trabajos a mimeografos esconde en su cas el material subversivo cuando temen algo, es activista violento.-No cumple con su trabajo".-Sindicado como "Comunista activo".-Dicha lista señala primordialmente la infiltración izquierdista dentro de los Institutos Normales.-(PP
C.H.C.P.No.122/82 Secc.4ta.MDEO/ING.		-DATOS DE LA D.I.I.: 21.5.65: "Epoca", se anuncia la actuación del titular en un Festival Folklórico que se llevara a cabo el 22.5.65, a la hora 20.30 en el local de la calle Cipriano Miró No.2658 (Centro Matteoti). También en este Festival se exhibiran Cine documental y peliculas cubanas.- -3.8.82: En la fecha se contestó dicha constancia con antecedentes a nombre de ARREGUI FERNANDEZ, Carlos, para ingreso en O.S.E., no pudiéndose establecer que los antecedentes registrados le pertenezcan al titular de la constancia.(MV).- FORM. 02238. 29.3.84 Memo.(A) 526/84 Mrio. de Educación y Cultura.(i)

MICROFILMADO 13 ABR. 1984

Confec. el 29/v/74

F-1

MINISTERIO DE DEFENSA NACIONAL
S. I. D.

011005-6

Dep. I Secc. I
Sub - Secc. G
Ficha Nro.____ Confec.____

ARREGUI (Apellidos) Carlos Omar (1) (Nombres)

DOCUMENTOS: C/C.____ (Serie / Nro.) C/I.____ (Nro. / Dpto.)

OTROS DOC.____ (Pasaporte / Lib. Enrol. / etc.)

NACIMIENTO:____ (Fecha / Lugar)

DOMICILIO:____ (Calle / Nro. / Teléf. / Ciudad o Localidad)

PROFESION U OCUPACION: peón de quinta, efec. Escuela de Granja de Pydú(2)

LUGAR:____ CARGO: Experto agragio (3) Delegado de AOSEPYN (Asociación de Obreros Empleados y de Servicio de Enseñanza Primaria y Normal, ante FUM y CNT (4)

IDEOLOGIA POLITICA: COMUNISTA CLASIFICACION: ACTIVISTA

DATOS COMPLEMENTARIOS:____ (Est. Civil / Conyuge)

Otros familiares

F-2

Fecha	Documentos	011005 ANTECEDENTES A REGISTRAR
5.11.71	D.4619	Su nombre aparece en una lista de Profesores y Maestros de los Institutos Normales, con la siguiente anotación "Vive en el local de los IINN. Pasa los trabajos a minee grafo. Esconde en su casa el material subversivo cuando temen algo. Es activista violento. Necumple con su Tare (Eval.A-6)(LL).-
18.6.82	C.H.C.P. Nº 122/82 Sec.4ta. INGRESO DE MDEO. (OS.E.).-	3.8.82- En la fecha se contestó dicha constancia, a nombre de ARREGUI FERNANDEZ, Carlos, con el antecedente anteriormente registrado, no pudiéndose establecer si el mismo le corresponde. (MV).- FORM. 02296

11941 / 82
PAG. 328

- POSEE ANTECEDENTES EN EL C0.NA.E-
EVAL - A - 1. (25) INDICA (1) (4) ( )

MICROFILMADO 13 ABR. 1984

FS-1

JUNTA DE COMANDANTES EN JEFE
S. I. D.

VARIOS 011006-4 Dep. I Secc. I

Sub. Secc. A/N

Ficha N.º ..... Confec. 11.8.82

ARREGUI FERNANDEZ (Apellidos) **Carlos** (Nombres)

DOCUMENTOS: C/C BKB Nº 12663 (Serie / N.º) C/I. 2.902.479-9 (N.º / Dpto.)

OTROS DOC. ..... (Pasaporte / Lib. Enrol. / etc.)

NACIMIENTO: 7.1.926 en Durazno (Fecha / Lugar)

DOMICILIO: República Nº 1885 Ap. 3 Montevideo (Calle / N.º / Teléf. / Ciudad o Localidad)

PROFESION U OCUPACION: Cantor

LUGAR: Ministerio de Cultura CARGO: .....

IDEOLOGIA POLITICA: ..... CLASIFICACION: .....

DATOS COMPLEMENTARIOS: ..... (Est.Civil / Cónyuge / Hijos)

Hijo de Ernesto y Jesusa (Otros familiares)

Fecha	Documentos	011006 ANTECEDENTES A REGISTRAR
18.6.82	C.H.C.P. N° 122/82 Sec.4ta. INGRESO DE MISMO.= (O.S.E.).-	3.8.982- En la fecha se contestó dicha constancia, a nombre del causante, con antecedentes que se registran a nombre ARREGUI, Carlos en V, ARREGUI, Carlos en A/N y ARREGUI Carlos en G, no pudiéndose establecer si los mismos le corresponden. (MV).- FORM. 02297

MICROFILMADO 13 ABR. 1984

FS-2

Fecha	Documentos	011006 ANTECEDENTES A REGISTRAR
18.6.82	C.H.C.P. N° 122/82 Sec.4ta. INGRESO DE MEMO.- (O.S.E.).-	3.8.982- En la fecha se contestó dicha constancia, a nombre del causante, con antecedentes que se registran a nombre ARREGUI, Carlos en V, ARREGUI, Carlos en A/N y ARREGUI Carlos en G, no pudiéndose establecer si los mismos le corresponden. (MV).- FORM. 02292

MICROFILMADO 13 ABR. 1984

SERVICIO DE INTELIGENCIA
División I
(Seguridad)

MINISTERIO DE DEFENSA NACIONAL M / F
SERVICIO DE INFORMACION DE DEFENSA
011007

Sección -A-
Act. Ant. Nac.
Ficha N.º [redacted]

Nombres y Apellidos: ARREGUI DE DELLACH
Cristina

Foto

Fecha de Nacimiento:

Lugar de Nacimiento:
(País - Ciudad o Localidad - etc.)

Cred. Civ.: Serie ..... N.º ..... Ced. Identidad: .....

Otros documentos:
(Pasaporte - Libreta Enrolam. - etc.)

Domicilio:
(Ciudad o Localidad) (Calle) (N.º) (Telef)

Filiación
- Edad Aparente ..... Color del Cutis .....
- Color del Cabello ..... Estatura Aproximada .....
- Complexión ..... Aspecto Social .....
- Señas particulares .....

Ficha confeccionada en Montevideo el 15 de octubre de 1963.-

011007

F-2

ACTIVIDADES

(1) Laborales: Profesión Profesora Lugar de trabajo .....

Cargo ..... Antigüedad .....

Otras Actividades .....

.....

(2) Políticas: Ideología Unión Popular Actuación .....

Antecedentes Formante de un manifiesto de la Unión Popular-Marcha del 23.XI.962.-

Antecedentes familiares .....

(3) Sociales: Estado Civil ..... Religión ..... Figuración .....

Grado Instrucción ..... Lugares que frecuenta .....

(4) Económicas: Situación ..... Capital aprox. ..... Vehículo .....
marca y N.o

Otros datos .....

Datos Complementarios .....

Apreciación Personal Gral. .....

.....

.....

ARREGUI — FICHA COMPLEMENTARIA — Cristina — FSJ

Documento		011007 Antecedentes
Fecha	Origen	
2-IX-964	El Popular B-75(1)D-300.	-Firmante de un manifiesto de intelectuales en contra de la resolución de la OEA (Ruptura de relaciones con Cuba).-
12/V/965	75/2849	-Firmante de un manifiesto de Profesores, donde por parte de la "Comisión Organizadora" se invita a concurrir a la "Asamblea Constitutiva del Organismo" que se realizará el día 12 de mayo del corriente año en el Teatro "Circular" sito en la calle Convención 1340, de la ciudad de Montevideo.- En este manifiesto se mencionan los puntos por los cuales se moviliza la gremial de referencia.-
15/XII/72	D.4610.	Firmante de un boletín con un "llamamiento" a realizar una marcha por 18 de Julio el 16/VIII/72. Los firmantes de filiación izquierdista, realizan dicha marcha bajo la consigna "Por la defensa de los derechos humanos", y en el mencionado boletín hacen críticas al régimen .(R)
		4.9.78-SE HIZMO MEMO(A)Nº 1583/78 DPTO.C-2/ESMACO.g 7/5/79-Se contestó Mem.(A) Nº 689/79 para la Universidad.- (U)

MICROFILMADO 13 ABR. 1984

SERVICIO DE INTELIGENCIA
División I
(Seguridad)

MINISTERIO DE DEFENSA NACIONAL M / F
SERVICIO DE INFORMACIONES DE DEFENSA
011008-0[illegible]

Sección «A»
Act. Ant. Nac.
Ficha N° 0845

Nombres y Apellidos: ARREGUI de AMARO Ethel

Fecha de Nacimiento: .....

Lugar de Nacimiento: .....
(País - Ciudad o Localidad - etc.)

Foto

Cred. Civ.: Serie ..... N.° ..... Ced. Identidad: .....

Otros documentos: .....
(Pasaporte - Libreta Enrolam. - etc.)

Domicilio: .....
(Ciudad o Localidad) (Calle) (N.°) (Telef.)

Filiación
- Edad Aparente ..... Color del Cutis .....
- Color del Cabello ..... Estatura Aproximada .....
- Complexión ..... Aspecto Social .....
- Señas particulares .....

Ficha confeccionada en MONTEVIDEO el 15 de Marzo de 1963

011008

F-2

ACTIVIDADES

(1) Laborales: Profesión Abogado Lugar de trabajo .....

Cargo ..... Antigüedad .....

Otras Actividades .....

.....

(2) Políticas: Ideología Comunista Actuación .....

Antecedentes .....

Antecedentes familiares .....

(3) Sociales: Estado Civil ..... Religión ..... Figuración .....

Grado Instrucción ..... Lugares que frecuenta .....

(4) Económicas: Situación ..... Capital aprox. ..... Vehículo marca y N.o

Otros datos .....

Datos Complementarios .....

Apreciación Personal Gral. .....

.....

.....

[illegible] de AMARO FICHA COMPLEMENTARIA Ethel F53

Documento		011008 Antecedentes
Fecha	Origen	
3-IV-962	Div-I-Seg.	Firmante Declaración de Profesionales Universitarios ante la situación cubana.
23.XI.962	Marcha	Firmante de un manifiesto de la UNION POPULAR.
20-II-965.-	B-75(1)D-112.- "EPOCA"	Participará el martes 23 a la hora 2115 en un acto en la Fonoplatea de Radio Nacional.organizado por el Movimiento de Trabajadores de la Cultura del Frente Izquierda de Liberación en defensa del Derecho de Asilo,la Soberanía Nacional y los Derechos Humanos.= En dicho acto se resolvió enviar un telegrama al Consejo Nacional de Gobierno reclamando la reconsideración de la internación del Diputado Leonel Brizola.-
24-II-965.-	B-75(1)D-131.- El Popular.-	
23-II-965	B.72-D.32	
12-VII-966.	B.75- D.1335.- Epoca -	Hablará sobre "Conmemoración de la Constitución Uruguaya y de los derechos del pueblo hermano - de Argentina" en un acto que realiza la Unión - Femenina del Uruguay, "conmemorativo de la Jura de la Constitución Uruguaya, por los derechos - del pueblo argentino, por la no intervención y el derecho de asilo".
13.9.74	Doc.2318	- Destinatario de un ejemplar de URUGUAY LA RESISTENCIA VENCERA, de izquierda incautado en el Correo Central el 29/VIII/74 proveniente de la Rep.Argentina.-(SS)! EVAL: A - 1.-

FICHA COMPLEMENTARIA

Documento		011008 Antecedentes
Fecha	Origen	
20.7.68	MARCHA Nrp 1411	-Integra nómina de entidades y personas que suscriben un manifiesto donde fundamentalmente se pronuncian contra el mantenimiento de las Medidas Prontas de Seguridad, expresando entre otros conceptos que las mismas han violado reiteradamente las libertades públicas.- (JJ)
13.8.77	Doc. 0834	Año 1962-Firmante de un manifiesto de Profesionales Universitarios ante la situación Cubana. Eval. A-2 (BB).-

MICROFILMADO 13 ABR. 1984

F5.1

011009-8

JUNTA DE COMANDANTES EN JEFE — Dep. I — Secc. I

S. I. D. — 4/5/77 — Sub Secc. A/N

Ficha Nro. _____ Confec. _____

ARREGUI — Francisco

Apellidos — Nombres

DOCUMENTOS: C/C _____ C/I. _____

Serie — Nro. — Nro. — Dpto.

OTROS DOC. _____

Pasaporte — Lib.. Enrol. — etc.

NACIMIENTO: _____

Fecha — Lugar

DOMICILIO: _____

Calle — Nro. — Teléf. — Ciudad o Localidad

PROFESION U OCUPACION: _____

LUGAR: _____ CARGO: _____

IDEOLOGIA POLITICA: _____ CLASIFICACION: [redacted]

DATOS COMPLEMENTARIOS: _____

Est. Civil — Cónyuge — Hijos

_____

Otros familiares

F.2

Fecha	Documentos	011009 ANTECEDENTES A REGISTRAR
4/10/76 20/8/76	Doc.1273 Doc.1087	Figura en una nómina de "Responsables de planilla de control" del P.C., de acuerdo a documentación incautada al dirigente: Sergio BARREIRO NUÑEZ, en su domicilio.- A la fecha 1/10/72, responsable de la agrupación "W.SANSEVIERO" de la seccional "Che".- Eval.: A-1 (L).

MICROFILMADO 13 ABR. 1984

FS.1

JUNTA DE COMANDANTES EN JEFE 011010-6

S. I. D.

Dep. I Secc. I

Sub Secc. A/N

Ficha No. ..... Confec. 21/06/83

ARRIEGUI ..... Francisco .....

Apellidos Nombres

DOCUMENTOS: C/C. ..... **C/I.** .....

Serie No. No. Dpto.

OTROS DOC. .....

Pasaporte Lib. Enrol. etc.

NACIMIENTO: .....

Fecha Lugar

DOMICILIO: .....

Calle No. Teléf. Ciudad o Localidad

PROFESIÓN U OCUPACIÓN: .....

LUGAR: ..... **CARGO:** .....

IDEOLOGÍA POLÍTICA: ..... **CLASIFICACIÓN:** "P.C."

DATOS COMPLEMENTARIOS .....

Est. Civil Cónyuge Hijos

.....

Otros familiares

FECHA	DOCUMENTOS	011010 ANTECEDENTES A REGISTRAR	372
21/06/83	D.26314 Pág.316	-13/08/76. Según material incautado a SERGIO BARREIRO NUÑEZ, el causante figura como responsable de la Planilla de Control de Cobros del Partido Communista. Agrupación "W. SANSEVIERO" 01/10/72. Seccional "Che". EVAL.A-2 (P) FORM. 11.101.	

MICROFILMADO 13 ABR. 1984

SERVICIO DE INFORMACION
DE DEFENSA
Dep. 1

MINISTERIO DE DEFENSA NACIONAL
SERVICIO DE INFORMACION DE DEFENSA

M / F

011011-[redacted]

..... Sección
Act. Ant. Nac.
Ficha N° 0846

Nombres y Apellidos: ARREGUI, Francisco.-

Fecha de Nacimiento: .....

Lugar de Nacimiento: Uruguay.
(País - Ciudad o Localidad - etc.)

FOTO

Cred. Cív.: Serie T.F.D. Nº 7179 Ced. Identidad: .....

Otros documentos: .....
(Pasaporte — Libreta Enrolam. — etc.)

Domicilio: Calle "33"
(Ciudad o Localidad) (Calle) Nº Teléf

Filiación

Edad aparente 33 años Color del Cutis blanco

Color del Cabello ..... Estatura Aproximada 1m.67.

Complexión ..... Aspecto Social .....

Señas particulares .....

~~09990~~

Ficha confeccionada en Montevideo el 17 de mayo de 1949

Fórm. 1

011011

ACTIVIDADES

(1) **Laborales:** Profesión Carpintero Lugar de trabajo Riene

Cargo Antigüedad

Otras Actividades

(2) **Políticas:** Ideología COMUNISTA Actuación

Antecedentes

Antecedentes familiares

(3) **Sociales:** Estado Civil Religión Figuración

Grado Instrucción Lugares que frecuenta

(4) **Económicas:** Situación Capital aprox. Vehículo
marca y Nº

Otros datos

Datos Complementarios

Apreciación Personal Gral.

F3

ARREGUI Francisco

FICHA COMPLEMENTARIA

Documento		011011 ANTECEDENTES
Fecha	Origen	
8.III.949-	Inf.Bn.Ing.3.-	Sindicado como simpatizante del Partido comunista

MICROFILMADO 13 ABR. 1984

SERVICIO DE INFORMACION
DE DEFENSA
Dep. I

MINISTERIO DE DEFENSA NACIONAL
SERVICIO DE INFORMACION DE DEFENSA
M/F
011012

..... Sección
Act. Ant. Nac.
Ficha Nº 847

Nombres y Apellidos: ARREGUI, Francisco.

Fecha de Nacimiento: .....

Lugar de Nacimiento: .....
(País - Ciudad o Localidad - etc.)

Cred. Cív.: Serie ..... Nº ..... Ced. Identidad: .....

Otros documentos: .....
(Pasaporte — Libreta Enrolam. — etc.)

FOTO

Domicilio: .....
(Ciudad o Localidad) (Calle) Nº Teléf

Filiación

Edad aparente ..... Color del Cutis .....

Color del Cabello ..... Estatura Aproximada .....

Complexión ..... Aspecto Social .....

Señas particulares .....

Ficha confeccionada en Montevideo el 12 de noviembre de 1947

Fórm. 1

011012

ACTIVIDADES

(1) **Laborales:** Profesión ..... Lugar de trabajo .....

Cargo ..... Antigüedad .....

Otras Actividades .....

(2) **Políticas:** Ideología COMUNISTA Actuación Afiliado al P.C. de Salto

Antecedentes .....

Antecedentes familiares .....

(3) **Sociales:** Estado Civil ..... Religión ..... Figuración .....

Grado Instrucción ..... Lugares que frecuenta .....

(4) **Económicas:** Situación ..... Capital aprox. ..... Vehículo .....
marca y Nº

Otros datos .....

Datos Complementarios .....

Apreciación Personal Gral. .....

FJ3

ARREGUI

FICHA COMPLEMENTARIA Francisco

Documento		011012 ANTECEDENTES
Fecha	Origen	
12-XI-47-	Renovada.-.	Afiliado al Partido Comunista de Salte. Datos del año 1945.-

MICROFILMADO 13 ABR. 1984

SERVICIO DE INFORMACION DE DEFENSA

Dep. 1

011013-0

Confeccionado el 5-10-74

Fs. 1

VARIOS

FOTO

Apellidos [illegible] GONZALEZ

Nombres Francisco José

Fecha de Nacimiento 61 años(1974)

Lugar de Nacimiento Uruguay

Est. Civil Casado

Cred Civica ..... Céd. Identidad .....

Otros Documentos .....

Ocupación .....

Padre .....

Madre .....

Domicilio Moyra 3858 Ap. 6 Ciudad .....

Otros datos ..... ~~[illegible]~~

Imp. CHIESA Hnos. Ltda. 10.000 - 12 - 73

Fs-2

FICHA COMPLEMENTARIA

DOCUMENTO		011013 ANTECEDENTES
Fecha	Origen	
1.4.74 FE. 07.00 a 07.00	660	30-3-74 -Detenido en relación con PÉREZ COLOMBO, (a)"Panebe" -detenido el primero por vinculación con el P. Comunista- en tanto se trata de ubicar (a)"Panebe".- (DD)
22-4-74 FE. 07.00 a 07.00	625	9-4-74 -Fue puesto en libertad por Orden Superior.- (DD)
19-4-74 FE. 07.00 a 07.00	812	(DD)

MICROFILMADO 13 ABR. 1984

JUNTA DE COMANDANTES EN JEFE 0 1 1 0 14-8 16-7-83

S. I. D.

Dep. I Secc. I

Sub Secc. [redacted] F/U

Ficha Nº ..... Confec. .....

ARREGUI CRISTECH — GUALBERTO Miguel (1)

Apellidos — Nombres

DOCUMENTOS: C/C. ..... Serie ..... Nº ..... C/I. ..... Nº ..... Dpto.

OTROS DOC. ..... Pasaporte ..... Lib. Enrol. ..... etc.

NACIMIENTO: ..... Fecha ..... Lugar

DOMICILIO: ..... Calle ..... Nº ..... Teléf. ..... Ciudad o Localidad

PROFESION U OCUPACION: Tambo

LUGAR: ~~Camino Rincon del Bonete~~ CARGO: propietario

IDEOLOGIA POLITICA: ..... CLASIFICACION: .....

DATOS COMPLEMENTARIOS ..... Est. Civil ..... Cónyuge ..... Hijos

..... Otros familiares

Fecha	Documentos	011014 ANTECEDENTES A REGISTRAR
16-7-83	28385/007	Figura en una nómina de propietarios de comercios de varios departamentos que cerraron sus comercios el día 15-6-83 en conmemoración del "Día del Trabajador Agropecuario". El causante posee un tambo en Camino Rincón del Bonete. Eval A-1 (SI). F. Secretaría 1984
7.10.83.	17356/82 Pág. 26 30	11.6.82: En la fecha se establece que integra la Comisión Directiva de la "SOCIEDAD ANONIMA RURAL DE PASO DE LOS TOROS".-Eval.A-1.- Indica (1).-(FE)

MICROFILMADO

13 ABR. 1984

SERVICIO DE INFORMACION DE DEFENSA
Dep. 1

011015-5

Confeccionado el 13.9.72

VARIOS

FOTO

Apellidos ARREGUI IDIARTE (IRIBARTE (A))

Nombres JORGE

Fecha de Nacimiento 14.4.939

Lugar de Nacimiento Montevideo

Est. Civil Casado con Marta Susana Curitte

Cred. Cívica ..... Céd. Identidad 1.209.286

Otros Documentos .....

Ocupación Auxiliar de UBUR Sucursal Cordón

Padre Oscar Antonio Arregui

Madre Aída Idiarte

Domicilio Avda. Agraciada 20.10.P. 7 Apto 10 Ciudad

Otros datos Tiene un hijo de nombre Martí..

CHIESA Hnos. Ltda. - 8.000 - 3 - 72

FICHA COMPLEMENTARIA

Fs.2

DOCUMENTO Fecha	Origen	011015 ANTECEDENTES
9[illegible].969	B. 15(1) D. 58	- Figura en una relación de funcionarios bancarios movilizados cuando el conflicto, entregado al Comando Movilizador de la Banca Privada.- Traído por JPM.-(E)
25.03.82 D.10166/81/ 321		Fue internado en el C.G.I.O.R. en M.P.S. desde al por .Evaluacion.A-1 (GM) Indica ( ) ( ) ( ) ( ) ( ) ( ) ( ) ( ) ( ) ( ).

MICROFILMADO 13 ABR. 1984

Ficha confeccionada el día 26/4./972

MINISTERIO DE DEFENSA NACIONAL 011016-3
S. I. D.

FE

Dep. I Secc. I
Sub-Secc. A/N
Ficha Nro. ..... Confec. .....

ARREGUI CASTELVECHI — JOSE MARTIN
Apellidos — Nombres

DOCUMENTOS: C/C. PPP 1155 C/I. .....
Serie Nro. Nro. Dpto.

OTROS DOC. .....
Pasaporte Lib. Enrol. etc.

NACIMIENTO: .....
Fecha Lugar

DOMICILIO: José María Montero 3071
Calle Nro. Teléf. Ciudad o Localidad

PROFESION U OCUPACION: .....

LUGAR: ..... CARGO: .....

IDEOLOGIA POLITICA: ..... CLASIFICACION: .....

DATOS COMPLEMENTARIOS: .....
Est. Civil Conyuge Hijos

.....
Otros familiares

F5.2

Fecha	Documentos	011016 ANTECEDENTES A REGISTRAR
10/9/971	18.1	Fué detenido portando en ese momento material subversivo. (C.C)

MICROFILMADO 13 ABR. 1984

MINISTERIO DE DEFENSA NACIONAL

S. I. D.

011017-1

Dep. I Secc. 1

Sub Secc. C

Ficha Nro. _____ Confec. 11/7/77

ARREGUI VILLANUEVA — Apellidos

Luis Alberto — Nombres

DOCUMENTOS: C/C _____ (Serie / Nro.) C/I. _____ (Nro. / Dpto.)

OTROS DOC. _____ (Pasaporte / Lib. Enrol. / etc.)

NACIMIENTO: _____ (Fecha / Lugar)

DOMICILIO: _____ (Calle / Nro. / Teléf. / Ciudad o Localidad)

PROFESION U OCUPACION: _____

LUGAR: _____ CARGO: _____

IDEOLOGIA POLITICA: _____ CLASIFICACION: [redacted]

DATOS COMPLEMENTARIOS: _____ (Est. Civil / Cónyuge / Hijos)

_____ (Otros familiares)

F.2

Fecha	Documentos	011017 ANTECEDENTES A REGISTRAR
22/9/77	"EL DIA" Pag.4.	Fué designado suplente de la Junta de Vecinos del Departamento de Florida, por disposición del Poder Ejecutivo.- (B.O)

MICROFILMADO 13 ABR. 1984

SERVICIO DE INFORMACION DE DEFENSA
Dep. I

Sección

MINISTERIO DE DEFENSA NACIONAL — M / F
SERVICIO DE INFORMACION DE DEFENSA

Ficha Nº I 011018 596 confeccionada el 14-V-1965.-

FOTO

Apellidos ARRECUI

Nombres Luis M.

Fecha de Nacimiento:

Lugar de Nacimiento:

Cred. Cív.: Ced. Identidad:

Prontuario: F. Censal:

Padre:

Madre:

Domicilio: Rodó 958 Ciudad: Mercedes.

Otros datos (Documentos y señas personales)

[redacted]

Ficha 9

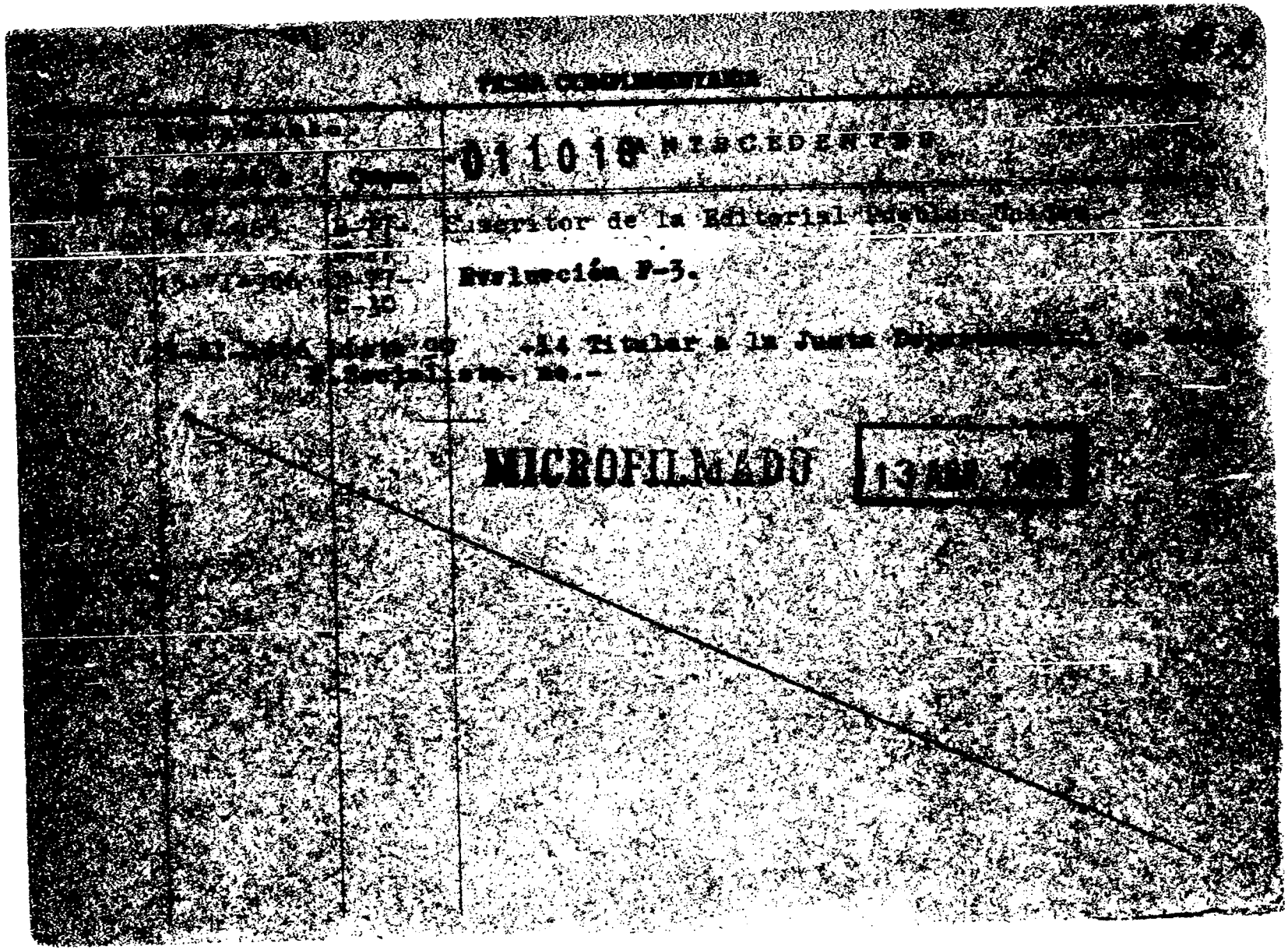

[illegible]

[illegible]	[illegible]	011018 ANTECEDENTES
[illegible]	[illegible]	Suscritor de la Editorial [illegible]
[illegible]	[illegible]	Evolución F-3.
[illegible]	[illegible]	+14 Titular a la Junta [illegible]

MICROFILMADO 13 [illegible]

Fs 1

C/G

JUNTA DE COMANDANTES EN JEFE

S. I. D.

Dep. I · Secc. I

Sub Secc. A/N

011019-7

Ficha No. ..... Confec. 25.3.83

ARREGUI CRISTECH ..... María Célica .....
Apellidos Nombres

DOCUMENTOS: C/C. P.B.A. 12.725 ..... **C/I.** 2.222.511-7 Flores .....
Serie No. No. Dpto.

OTROS DOC. .....
Pasaporte Lib. Enrol. etc.

NACIMIENTO: 52 años en 1982.- .....
Fecha Lugar

DOMICILIO: Flores 682 ..... Trinidad .....
Calle No. Teléf. Ciudad o Localidad

PROFESIÓN U OCUPACIÓN: Labores .....

LUGAR: ..... **CARGO:** .....

IDEOLOGÍA POLÍTICA: Unión Cívica Chiarino Nov/982 ..... **CLASIFICACIÓN:** CONVENCIONAL .....

DATOS COMPLEMENTARIOS Casada .....
Est. Civil Cónyuge Hijos

.....
Otros familiares

FS-2

FECHA	DOCUMENTOS	011019 ANTECEDENTES A REGISTRAR
13/1/84	23691/113	Electo 2 Suplente del Organo Deliberante Nacional del Partido UNION CIVICA por el Departamento de FLORES Hoja de Votación P.A.B. de acuerdo al resultado de las Elecciones Internas de los Partidos Políticos habilitados, efectuadas el 28-XI-83. — Eval. A-1 (XX). (FORM. 9371)

MICROFILMADO 13 ABR. 1984

FJ-1

JUNTA DE COMANDANTES EN JEFE 011020-5

S. I. D.

Dep. I Secc. 1

Sub Secc. A/N

Ficha Nro. ____ Confec. ____

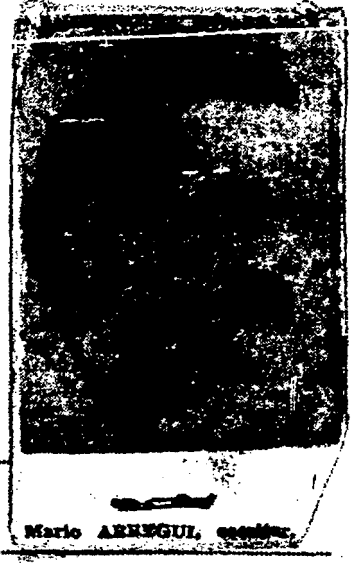

Mario ARREGUI, escritor.

ARREGUI VAGO — Apellidos

MARIO ALBERTO — Nombres

DOCUMENTOS: C/C AKA 2651 — Serie — Nro. — C/I. — Nro. — Dpto.

OTROS DOC. — Pasaporte — Lib. Enrol. — etc.

NACIMIENTO: 50 años(1968) — Fecha — Lugar

DOMICILIO: Santa Lucía 537 Trinidad(FLORES) (1968) — Calle — Nro. — Teléf.

PROFESION U OCUPACION: Agricultor-Escritor-Profesor

LUGAR: ____ CARGO: ____

IDEOLOGIA POLITICA: Comunista CLASIFICACION: Dirigente P.C. Dpto. FLORES

DATOS COMPLEMENTARIOS: ____

Est. Civil — Cónyuge

Otros familiares

Fs-2

Fecha	Documentos	011020 ANTECEDENTES A REGISTRAR
19.1.962	El Popular	-Intelectuales Uruguayos se pronuncian por la autodeterminación de los pueblos.-
24.1.962	Acción B-75(1) D-31	-Firmante de un manifiesto por la no intervención y condena de cualquier tentativa de sanción, agresión o coherción, ya sea económica, política o militar; y todo intento de ruptura diplomática con el gobierno de Cuba, violatorio del principio de no intervención.-
8.6.962	El Popular D-1504/80	-Pronunciamiento por un Frente de las Fuerzas Democráticas y Anti-imperialistas, sin exclusiones.-
16.7.962	Div.I.Seg.	-Elemento "fidelista" caracterizado por su actividad.-
6.10.62	Marcha	-Manifiesto del Movimiento de Trabajadores de la Cultura (Integrante del FIDEL).-
Lista del	FIDEL 1001	-9no. Titular al Senado por FIDEL en las elecciones de noviembre de 1962.-
3.3.963 10.3.963	El Popular	-Reclamación de la Derogación de las Medidas Prontas de Seguridad.-
22.10.63	Epoca	-Intelectuales del FIDEL firman manifiesto de "Unidad contra la Crisis" e invitan a concurrir al gran acto a realizarse el 29.10.963 en el Palacio Sud-America(Marcelino Sosa y Yatay).-
20.5.964	B-75-(1) D-133 Epoca	-Firmante de una protesta ante el Señor Embajador del Brasil en nuestro país por la detención de los miembros de la Delegación Comercial de China Comunista en Rio de Janeiro, detenidos por actividades Antinacionales.-
22.5.964	B-75-(1) D-134 Marcha	

ARREGUI VAGO MARIO ALBERTO (3) 403

011020

FECHA	DOCUMENTOS	ANTECEDENTES A REGISTRAR
30.7.71	75-3004	-Participa de una Mesa Redonda realizada en el salón de Actos del Sindicato Médico, sobre el tema:"Revolución Cubana y Proceso Cultural"(PP).-
Nov.971	Lista 26 Soriano	-Figura en el 2do. lugar, Suplente del 16o.Titular a la Camara de Senadores en las Elecciones de 1971(R).-
12.11.71	MARCHA	-Candidato a 2do. suplente, del 16o.lugar a Senador en la lista de la 1001, para las elecciones de 1971.-
26.11.71	Marcha Pág.7	-Integra una nómina de escritores adheridos al Frente Amplio.-(U).-
25.7.972	Lista 76 de San José	-Candidato en el 2do. lugar Suplnete del 16o.Titular a la Camara de Senadores por el Dpto. de San José en las elecciones de 1971 (PP).-
18.8.972	Lista 1001 Colonia	-Candidato en el 2do. lugar Suplente del 16o. Titular a la camara de Senadores por el Dpto. de Colonia en las elecciones de 1971.(PP).-
29.8.972	D-2744	-Aparece en una lista de pasajeros en la cual indica que viajó a Cuba, la mencionada lista proviene de la Dirección Nacional de Información e Inteligencia (PP).-
9.1.975	D.09	-Viajó a Checoeslovaquia, Cuba, Canadá y Francia desde el 20.1.71 al 23.2.71.Evaluación B-2(BB).-
31.5.976	D.0753	-Afiliado al Partido Comunista No.33.200, fecha de ingreso el 22.8.68.Eval.B-1.(S).-
19.7.77	D.0701PME	-A disposición de la Justicia.Fecha:5.5.77.Causa:Pres.Inv Cap.5CPM.Juez:J.M.I.4o.T.Fecha Det.:29.4.77(P).-

E.4

FECHA	DOCUMENTOS	011020 ANTECEDENTES A REGISTRAR
3.9.977	D.0905	-Detenido en la C. de Trinidad por actividades ilegales comprobadas posteriormente.Ver Doc.0947.Eval.A-1(U).-
15.9.977	D.0947	-La Unidad Cooperaria No.2 fue objetivo político del Partido Comunista, realizando su acción de masas a través de sus integrantes y con la colaboración de Miguel Longo (Ex-Secretario del P.C. de Flores) y de productores rurales.Se abocaron a la tarea de prestigiarla económicamente para lograr el acercamiento de los pequeños productores.Para ésto activistas como ARREGUI y Aliggio PINTOS colaboraban prestando material y consejos técnicos.Concurre a reuniones en casa de Pintos con integrantes de la Cooperaria.Ayuda a la Unidad prestando ganado.Colaboró en una colecta para las familias de los detenidos Regino Piñeyro y Angel García.Eval.A-1(U).-
2.1.978	D.0001 Dpto.E-II E.M.E.	-Afiliado al Partido Comunista desde el 28 de Agosto de 1968, con el Nro.33.200, principal dirigente del Dpto. Flores.- En las últimas elecciones fué:Candidato a la Junta Dptal de Flores por la lista 2001.Candidato a la Intendencia Municipal por la lista 190.Candidato a la Cámara de Representantes por la lista 90.Candidato a la Cámara de Senadores por la lista 1001.- Escritor, ha realizado publicaciones en "Marcha", en forma de editoriales, en la colección "Los Departamentos"

...///

ARREGUI VAGO MARIO ALBERTO (2)

011020

FECHA	DOCUMENTOS	ANTECEDENTES A REGISTRAR
2.9.964	El Popular B-75-(1)D.300	-Firmante de un manifiesto de intelectuales en contra de la resolución de la OEA(Ruptura de relaciones con Cuba)
22.10.64	B-75(1) D-1006	-Adherente del "Primer Encuentro de Intelectuales Progresistas" organizado por el Movimiento de Trabajadores de la cultura del Frente Izquierda de Liberación realizado en Montevideo los días 22, 23 y 24 de octubre de 1964.-
18.11.64	BM/60.IX/X	-Citado en página 17.-
	BM/63.III/IV	-Citado en página 28.-
24.3.965	B-31-D-3	-Sindicado como afiliado al "FRENTE IZQUIERDA DE LIBERACION", en el Dpto. de Flores.-
2.4.965	B-75(1) D-575 Epoca	-Firmante de un manifiesto que expresa el repudio al apoyo Militar norteamericano a Viet-Nam Sur(agredido por guerrilleros comunistas de Viet-Nam Norte) y la oposición a que el Uruguay, en forma simbólica, apoye la politica de los EE.UU., en esa zona del Asia Sud-Oriental
29.5.965	75/857 El Popular	-Con motivo de cumplirse el 9no Aniversario de la revista ESTUDIOS firma un telegrama de salutación dirigido al Director de la misma Rodney Arismendi en representación de la clase obrera y de los intelectuales progresistas del Uruguay.-
16.12.65	75/2732	-Firmante de un manifiesto de Docentes, Profesionales y Artistas en contra de las Medidas Prontas de Seguridad.
Año 966	Lista"FIDEL"	-Figura como 2do. Suplente del 4to. Titular al Consejo

...////

Fs 6

FECHA	DOCUMENTOS	011020 ANTECEDENTES A REGISTRAR
	////.....	....Nacional de Gobierno, para el Cargo de Consejero, en las listas del Frente Izquierda de Liberación, en las Elecciones Nacionales del corriente año.-
10.9.966	B-72-D.102	-En el acto de Proclama de los Candidatos del Frente Izquierda de Liberación que tuvo lugar en el Palacio Peñarol el día 10 de los corrientes se resolvió que el reseñado sea integrante como 2do. Suplente del 4to.Titular al Cons.Nal. de Gobierno por el Frente Izquierda de Liberación(FIDEL) en las elecciones Nacionales del año 1966,
13.9.966	B-75-D.41	
11.11.66	B-75-D.630	-Figura en un llamamiento a apoyar al "FRENTE IZQUIERDA DE LIBERACION" y a votar sus listas en las elecciones correspondientes al año en curso, llamamiento éste que es formulado por los trabajadores de la cultura de dicho Frente.-
22.11.66	B-19-D.22	-De definida tendencia comunista de Flores(Trinidad).-
10.3.967	19-26	-Delegado de mesa del FIDEL en las elecciones de 1966 en Flores.Eval.A-2.-
19.10.67	B-75-D.1154	-Firmo manifiesto de solidaridad con Paco Espinola expresando su más viva protesta por la sorpresiva interrupción del espacio que este dirigia en Canal 5.-
27.5.971	75-2991	-Firmante de una declaración formulada por el Comité de Escritores "Bartolomé Hidalgo" del Frente Izquierda de Liberación, declaración ésta que fué publicada en el diario "El Popular", del día de la fecha en la cual reafirman "La Solidaridad con la Revolución Cubana"(PP).-

[redacted]EGÜI VAGO MARIO ALBERTO (4) FJ1

FECHA	DOCUMENTOS	011020 ANTECEDENTES A REGISTRAR
	///....	.....habiendo escrito los siguientes libros:"Noches de San Juan", "Hombres y Caballos", "La Sed y el Agua","Liber Falco", "El Narrador" y "Tres Libros de Cuentos".- Viajó a la Habana en el año 1969 por motivos literarios además estuvo en Francia, Checoslovaquia y Portugal,habiéndose informado politicamente.- En el período pre-eleccionario (año 1971) instaló un Comité del Partido Comunista en su domicilio.- Alojó en su domicilio y facilitó bebidas y comida a un grupo de Cañeros (U.T.A.A.) que provenian de Artigas organizando un acto callejero, conjuntamente con elementos de notoria tendencia ultra-izquierdista e integrantes del "26 de Marzo" los que posteriormente fueron detenidos y procesados por habérseles comprobados su vinculación con el M.L.N.- El día 30.11.973, fué allanado su domicilio encontrándose reunido en compañía de elementos izquierdistas de Montevideo.- 29.4.977-Se encuentra detenido en el Grp.A.2 por hacer manifestaciones públicas contra el Señor Cte.en Jefe del Ejército.Elevadas las actuaciones al Sr.J.M.I. de 4to. Tno. el mismo con fecha 23.6.77, declinó competencia al Juez Ldo.Dtal. de Flores por entender, según dictamen Fiscal, que no había configurado delito militar pero..//

FECHA	DOCUMENTOS	0.1020 ANTECEDENTES A REGISTRAR
	//////	.....existía la posibilidad de configurar el delito civil de "Difamación".-(P).-
4.1.78 Memorandum D3 DNII	D.031 8844	- 26.2.64 al Nov.64 - Se establece que es destinatario de material literario procedente de Pekín. 4.3.64 - Es uno de los más activos dirigentes del FIDEL, en el Departamento de Flores. Candidato del FIDEL al Consejo Departamental de Flores en las Elecciones del año - 1966.- 7.10.60 - Firma manifiesto de adhesión a la Revolución Cubana,- (S).°
30.9.77	Doc.1014	Figura en relación de Internados en MPS al 31.8.77.Se encuentra detenido en UU.Dep.de la DE.2(Grup.Art.2)proveniente de la DE.2 el 8.8.77.-EXCARCELADO.- -Figura en relación de Movimientos de Internados en MPS al 31.8.77.-ALTA a la DE.2(Grup.Art.2).-Eval.A-1.- (i).
12.XII.77	1320 PMR	-Figura en una relación de Internados por MPS al 31.X.77 en el G.A.2. Antecedentes:Condenado.Fecha:28.10.77.(P).-
7.11.77	Doc.1148	Figura en relación de Movimientos de Intenados dàsde el 28. 10.77 al 4.11.77.ALTA al Grup.Art.2 proveniente del al DE.II el 28.10.77.ANTECEDENTES:Condenado. (i).

AGUIRREGUI VAGO, Mario Alberto

FECHA	DOCUMENTOS	011020 ANTECEDENTES A REGISTRAR
31.3.78 Of.30.018/78 OCOA	0367	Indica la mismo que documentos anteriores. (BB).-
30/4/78	Doc.530	Figura en relación de Movimientos de Internados en Medidas Prontas de Seguridad al 31/12/77.BAJA de la DE.II(Grup.Art.2)por ser liberado.- Eval.A-1.- (i).
20/6/78		-Se remitierono datos identificatorios por Mem.(A) No. 685 (Corte Electoral).- (U)
30-6-78 CGE.	Doc.0759 E.M.E.	-Figura en una relación de izquierdistas y Afiliados al Partido Comunistas el cual hacia contacto con la Ciudad de Trinidad con el Sr.Ramón Franklin Freire.-Según SUMI N¦06 (V)
14.11.80	1564	-Indica lo mismo que Doc.: "EL POPULAR" 08.06.962.- (SF).-
15.09.81	Doc. 7841	*Integra la lista de personalidades que auspician la Semana de la Amistad Uruguay-Unión Soviética. (AÑO 1970) PRENSA (AN)

11941 / 82
PAG. 329

- POSEE ANTECEDENTES EN EL C.G.E.-
EVAL - A - 1. (PS) INDICA ( ) ( ) ( )

F5.10

FECHA	DOCUMENTOS	011020 ANTECEDENTES A REGISTRAR
16.3.83	24741/83	Figura en una relación de M.P.S. sin procesar por la Justicia Militar procedente de la P.M.E. DETENIDO:29.04.77. LIBERADO:19.12.77.-EVAL:A-1.-Form:6915.-(NN)

MICROFILMADO 13 ABR. 1984

SERVICIO DE INFORMACION DE DEFENSA

Dep. 1

011021-3

Confeccionado el 27 de abril de 1976

VARIOS

FOTO

Apellidos ARREGUI de CARBAJAL

Nombres Marita

Fecha de Nacimiento

Lugar de Nacimiento

Est. Civil

Cred. Cívica Céd. Identidad

Otros Documentos

Ocupación

Padre

Madre

Domicilio Ciudad

Otros datos:

F.2

FICHA COMPLEMENTARIA

DOCUMENTO		011021 ANTECEDENTES
Fecha	Origen	
15/III/972	D.77-B.36	-Figura en un Boletín de "Duraznenses con el Frente Amplio" del Comité de Duraznenses, residentes en Montevideo editado en Nov./971.-(JJ)

MICROFILMADO 13 ABR. 1984

UNIFICADA CON LA FICHA Nº 220668

Fs. 1

JUNTA DE COMANDANTES EN JEFE 011022-1

S. I. D.

DEP. I V. SECC. I

SUB SECC. A/N

FICHA Nº Σ CONFEC. 25.3.81

ARREGUT — Apellidos

MIGUEL — Nombres

DOCUMENTOS: C/C ..... Nº ..... Dpto. C/I. ..... Serie ..... Nº

OTROS DOC. ..... Pasaporte ..... Li. Enrol ..... etc.

NACIMIENTO: ..... Fecha ..... Lugar

DOMICILIO: ..... Calle ..... Nº ..... Teléf. ..... Ciudad o Localidad

PROFESION U OCUPACION: .....

LUGAR: Sem "Correo" de los viernes CARGO: Redacción General.-

IDEOLOGIA POLITICA: ..... CLASIFICACION: .....

DATOS COMPLEMENTARIOS: ..... Est. Civil ..... Cónyuge ..... Hijos

..... Otros familiares

[illegible]

F5.2

FECHA	DOCUMENTOS	011022 ANTECEDENTES A REGISTRAR
ABR/81	DNII	22.4.80. según la Jefatura de Mdeo. en el Nº94, de la revista NOTICIAS de fecha 16 al 22 de enero de 1980, pag.50/53 publica un artículo en el que hace una encendida defensa del Canto Popular, mencionando una nómina de artistas quienes poseen antecedentes negativos. 20.3.81. a partir de Octubre de 1980 asume las funciones de Redactor de la revista NOTICIAS (ver Nº129, año IV, Segunda Epoc). No se encuentra documento.- (FS)

MICROFILMADO 13 ABR. 1984

Imp. Nacional 1933/78

UNIFICADA CON LA FICHA Nº 220668

Fs. 1

JUNTA DE COMANDANTES EN JEFE 011023-9

S. I. D.

Dep. I Secc. I

Sub Secc. N

Ficha Nº ..... Confec. 13.8.81.

ARREGUI — Apellidos

Miguel — Nombres

DOCUMENTOS: C/C ..... Serie ..... Nº ..... C/I. ..... Nº ..... Dpto.

OTROS DOC. ..... Pasaporte ..... Lib. Enrol. ..... etc.

NACIMIENTO: ..... Fecha ..... Lugar

DOMICILIO: ..... Calle ..... Nº ..... Teléf. ..... Ciudad o Localidad

PROFESION U OCUPACION: .....

LUGAR: ..... CARGO: .....

IDEOLOGIA POLITICA: ..... CLASIFICACION: .....

DATOS COMPLEMENTARIOS: ..... Cónyuge ..... Est. Civil

Otros familiares

fs. 2

Fecha	Documentos	011023 ANTECEDENTES A REGISTRAR
13.8.81.	D.6948	Integra el Cuerpo de Redacción General e n el Semanario "CORREO de los Viernes.- (FE).-
4/XII/81		- Se hizo Memo (A) 2425/81 para la DNARP.(SS).-
15.12.81		- Se hizo Memo (A) 2496/981 para el Dpto.II del EME (SS)-

MICROFILMADO 13 ABR. 1984

Imp. Nacional 716/79

SERVICIO DE INFORMACION DE DEFENSA
Dep. 1

011024-7 RE

Confeccionado el 21.4.78

VARIOS

Apellidos ARREGUI

Nombres Oscar A.

Fecha de Nacimiento

Lugar de Nacimiento

Est. Civil

Cred. Cívica Céd. Identidad

Otros Documentos

Ocupación

Padre

Madre

Domicilio Agraciada 2010 Piso 7 Ciudad

Otros datos:

05006

A-2

FICHA COMPLEMENTARIA

DOCUMENTO		011024
Fecha	Origen	
7.5.74	D.350	- Figura en una nómina incautada, de destinatarios en impresos de propaganda subversiva.- Eval. A-2.- Reprocesado por (Y).-

MICROFILMADO 13 ABR. 1984

MINISTERIO DE DEFENSA NACIONAL
S. I. D.

011025-4

[redacted] 54

Dep. 20 MAYO 1974 Secc. I
Sub - Secc. G

Ficha Nro. ____ Confec. ____

ARREGUI MARZANO — Roque Edinson EDISON (1)
Apellidos — Nombres

DOCUMENTOS: C/C. ____ C/I. 36.049 (Soriano) (2)
Serie — Nro. — Nro. — Dpto.

OTROS DOC. ____
Pasaporte — Lib. Enrol. — etc.

NACIMIENTO: ____
Fecha — Lugar

DOMICILIO: ____ Dpto. MERCEDES
Calle — Nro. — Telél. — Ciudad o Localidad

PROFESION U OCUPACION: ____

LUGAR: ____ CARGO: [redacted]

IDEOLOGIA POLITICA: ____ CLASIFICACION: DIRIGENTE

DATOS COMPLEMENTARIOS: ____
Est. Civil — Conyuge — Hijos

Otros familiares

45.2

Fecha	Documentos	011025 ANTECENDENTES A REGISTRAR
15.5.73	965	Integrante de la Mesa Sindical de la C.N. T. que Hizo uso de la palabra en el acto realizado en conmemoración del 1º de Mayo, en ela ciudad de Dolores; en el Dpto. de Mercedes.- Evaluación A-1.- (I).-

11941 / 82
PAG. 328

- POSEE ANTECEDENTES EN EL C.G.B.E.
EVAL - A - 1. (PS) INDICA ( ) ( ) ( )

FICHA CONFECCIONADA EL DIA 18 de AGOSTO DE 1972

JUNTA DE COMANDANTES EN JEFE 011025

S. I. D.

Dep. I Secc. I

Sub Secc. A/N

Ficha Nº ..... Confec.

ARREGUI MARZANO (Apellidos) Roque Eduardo (Nombres)

DOCUMENTOS: C/C ..... (Serie / Nº) C/I. ..... (Nº / Dpto.)

OTROS DOC. ..... (Pasaporte / Lib. Enrol. / etc.)

NACIMIENTO: ..... (Fecha / Lugar)

DOMICILIO: ..... (Calle / Nº / Teléf. / Ciudad o Localidad)

PROFESION U OCUPACION: Profesor (1)

LUGAR: Liceo de Dolores (2) CARGO: .....

IDEOLOGIA POLITICA: Frente Amplio (3) CLASIFICACION: Socialista

DATOS COMPLEMENTARIOS: ..... (Est. Civil / Cónyuge / Hijos)

..... (Otros familiares)

FU-4

Fecha	Documentos	011025 ANTECEDENTES A REGISTRAR
1971	Lista 190	- Candidato a 28º Suplente a la Junta Departamental de Soriano por la lista 190 del Frente Socialista (R)
1971	Lista 1808	- Candidato en el 28 lugar a la Junta Departamental por el Departamento de Soriano sublema Frente del Pueblo (SS)
2/12/972	D.4272	- Figura en una relacion de personas que integran la Asociasión de Profesores del Liceo de la ciudad de Dolores.- (J) Indica: ① al ③
26/2/982	12221/19	Funcionario del Consejo de Educacion Primaria paso a situacion de disponibilidad el 20.06.81 en aplicacion del Acto Institucional N.7 de fecha 27/6/977.EVALUACION. A-1. (GM) Indica (1) (2) ( ) ( ) ( )

MICROFILMADO 13 ABR. 1984

F5-1

MINISTERIO DE DEFENSA NACIONAL
S. I. D.

011026-2

Dep. I Secc. I
Sub - Secc. G
Ficha Nro. ____ Confec. ____

ARREGUI — Apellidos
Salvador — Nombres

DOCUMENTOS: C/C ____ Serie ____ Nro. ____ C/I. ____ Nro. ____ Dpto. ____

OTROS DOC. ____ Pasaporte ____ Lib. Enrol. ____ etc. ____

NACIMIENTO: ____ Fecha ____ Lugar ____

DOMICILIO: ____ Calle ____ Nro. ____ Teléf. ____ Ciudad o Localidad ____

PROFESION U OCUPACION: Profesor

LUGAR: ____ CARGO: [redacted]

IDEOLOGIA POLITICA: ____ CLASIFICACION: ____

DATOS COMPLEMENTARIOS: ____ Est. Civil ____ Cónyuge ____ Hijos ____

Otros familiares

F.2

Fecha	Documentos	011026 ANTECEDENTES A REGISTRAR
26-2-71	B.77.D.1 Ev.F-3.-	Figura en una nómina de Profesores de Enseñanza Secundaria, del interior (Afiliados a la Gremial de Profesores de Montevideo y Federación Nacional de Profesores)vinculados a actividades de proselitismo y agitación subversiva o simpatizantes de las mismas., en los años 1965/66/67/68.- (M).-
7/4/77	D. 307	-Figura en una relación de profesores que serían de tendencia izquierdista, contenida en un folleto publicado por la Federación Nacional de Profesores de Enseñanza Secundaria, en ocasión de la elección de Consejeros que se llevó a cabo en la ciudad de Salto en los días 29 y 30 de julio, entre los años 1969/1972.-(Eval.A-1). (LL).-
6/7/84	B.28D.32	-Interviene en la fecha en una segunda Asamblea parcial con el fin de rectificar lo acordado por la Asamblea General de la Asociación de Profesores de Minas en lo relativo al paro decretado por la Intergremial de Administrativos y Docentes de Enseñanza Secundaria. En la misma se resolvió la adhesión, y realizar una declaración pública en la que se solidarizan con el paro y que fue publicada por la prensa local. Eval: A-2. (C).-

Fc 3

SERVICIO DE INTELIGENCIA
División I
(Seguridad)

MINISTERIO DE DEFENSA NACIONAL
SERVICIO DE INFORMACION DE DEFENSA
011026 - 1016

Sección
Act. Ant. Nac.
Ficha N. [redacted]

Nombres y Apellidos: ARREGUI Salvador

Fecha de Nacimiento: .....

Lugar de Nacimiento: .....
(País - Ciudad o Localidad - etc.)

Cred. Civ.: Serie ..... N.º ..... Ced. Identidad: .....

Otros documentos: .....
(Pasaporte - Libreta Enrolam. - etc.)

Foto

Domicilio: [illegible] MINAS [illegible]
(Calle) (N.º) (Telef.)

Filiación
- Edad Aparente ..... Color del Cutis .....
- Color del Cabello ..... Estatura Aproximada .....
- Complexión ..... Aspecto Social .....
- Señas particulares .....

Ficha confeccionada en MONTEVIDEO el 9 de Noviembre de 1964.-

011026

ACTIVIDADES

(1) Laborales: Profesión Profesor Lugar de trabajo Liceo Deptal. (Minas)

Cargo ..... Antigüedad .....

Otras Actividades .....

(2) Políticas: Ideología ..... Actuación .....

Antecedentes .....

Antecedentes familiares .....

(3) Sociales: Estado Civil Casado Religión ..... Figuración .....

Grado Instrucción ..... Lugares que frecuenta .....

(4) Económicas: Situación ..... Capital aprox. ..... Vehículo ..... marca y N.o

Otros datos Su esposa RENEE LOPEZ DE ARREGUI.-

Datos Complementarios .....

Apreciación Personal Gral. .....

ARREGUI — FICHA COMPLEMENTARIA — Salvador — 45

Documento		011026 Antecedentes
Fecha	Origen	
6/VII/964.	B-28-D-32.-	-En la fecha interviene en una 2da.Asamblea parcial con el fín de rectificar lo acordado por la Asamblea General de la Asociación de Profesores de Minas,en lo relativo al paro decretado por la intergremial de administrativos y docentes de Enseñanza Secundaria.-En la misma se resolvió la adhesión y realizar una declaración pública en la que se solidarizan con el paro y que fué publicada por la prensa local.-
		Estado Civil,Casado;Su esposa Renée López.-
4/XI/964.	B-28-D-49.-	-Profesor del Liceo Departamental de Minas.-
4/X/965	28/4	-El reseñado es integrante del personal docente y administrativo del Liceo departamental de Lavalleja. Sindicado como de ideología Izquierdista.-

MICROFILMADO 13 ABR. 1984

F.2

Fecha	Documentos	011027 ANTECEDENTES A REGISTRAR
25 SET. 1978	1196	- Delegado de M[illegible] por las listas No presentó [illegible] las elecciones nacionales del año 1971, por el Departamento de Montevideo . Circuito Nº. 1304 .- (0034) (BB)

MICROFILMADO 13 ABR. 1984

SERVICIO DE INFORMACION DE DEFENSA
Dep. 1

011028-8

Confeccionado el 18.7.73

V A R I O S

FOTO

Apellidos ARREGUI de LAMARTHEE

Nombres Susana

Fecha de Nacimiento

Lugar de Nacimiento

Est. Civil

Cred. Cívica ..... Céd. Identidad

Otros Documentos

Ocupación

Padre

Madre

Domicilio ..... Ciudad

Otros datos

Imp. CHIESA Hnos. Ltda. 4.000 - 11 - 72

FICHA COMPLEMENTARIA

DOCUMENTO		011028 ANTECEDENTES
Fecha	Origen	
1971.	Lista 1808	Candidato en el 92.lugar a la Junta Departamental por el dpto.de Flores sub lema Frente del Pueblo(SS)

11941 / 82	- POSEE ANTECEDENTES EN EL C0.NA.E.
PAG. 329	EVAL - A - 1. (PS) INDICA ( ) ( ) ( )

MICROFILMADO 13 ABR. 1984

SERVICIO DE INFORMACION DE DEFENSA
Dep. 1

011029-6

Confeccionado el 3-VIII-1972-

VARIOS

FOTO

Apellidos ARRAGUI MOTTA

Nombres Victor O.

Fecha de Nacimiento

Lugar de Nacimiento URUGUAY.-

Est. Civil

Cred. Cívica Céd. Identidad 618.289.-

Otros Documentos

Ocupación Limpiador-Banco Comercial-Casa Central.-

Padre

Madre

Domicilio FRAY BENTOS 3821. Ap.2.- Ciudad MONTEVIDEO.-

Otros datos

CHIESA Hnos. Ltda - 8.000 - 3 - 72

FICHA COMPLEMENTARIA

F.2

DOCUMENTO		011029 ANTECEDENTES
Fecha	Origen	
23-VIII-1969	Doc.77-113	Ha integrado en una nómina de Huelguistas del Banco Comercial de la Casa Central.-(T.L.).

MICROFILMADO 13 ABR. 1984

SERVICIO DE INFORMACION DE DEFENSA

Dep. I

Sección

MINISTERIO DE DEFENSA NACIONAL
SERVICIO DE INFORMACION DE DEFENSA

M/F

Ficha Nº 011030 confeccionada el 7-XI-1964.-

FOTO

Apellidos ARRELLAGA ARDITO

Nombres René Antonio

Fecha de Nacimiento: Año 1923.-

Lugar de Nacimiento: Uruguay

Cred. Cív.: Ced. Identidad:

Prontuario: F. Censal:

Padre:

Madre:

Domicilio: Pereyra de la Luz Nº1240 Ap.7 Ciudad: Montevideo

Otros datos (Documentos y señas personales) Profesor de Sociología y Educación Física.-

Form. 3

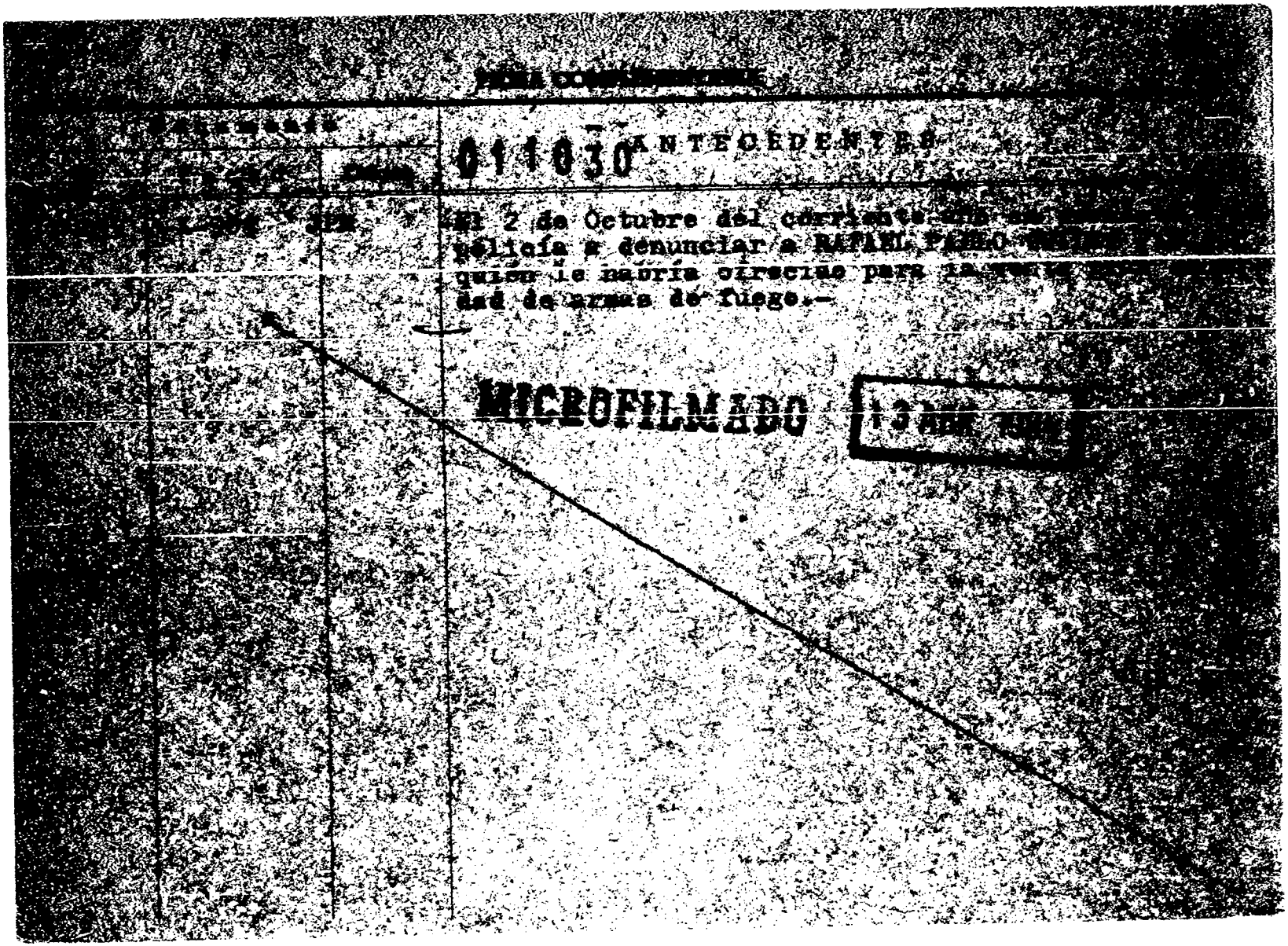

[illegible]

[illegible]		011030 ANTECEDENTES
[illegible]	[illegible]	El 2 de Octubre del corriente año [illegible] policía a denunciar a RAFAEL PABLO [illegible] quien le habría ofrecido para la [illegible] dad de armas de fuego.-

MICROFILMADO 13 [illegible]

SERVICIO DE INFORMACION DE DEFENSA

Dep. I

MINISTERIO DE DEFENSA NACIONAL
SERVICIO DE INFORMACION DE DEFENSA
M/F

011031-2

Sección "G"

Gremios

Ficha Nº 237

Nombres y Apellidos: ARRELLO Jesús

Fecha y Lugar Nac.:

Cred. Cív.: Serie Nº Ced. Identidad:

Otros documentos:
(Pasaporte - Libreta Enrolam. - etc.)

Domicilio:
(Ciudad o Localidad) (Calle) (Nº) (Teléf.

Profesión:

Foto

Cargo y Lugar: Funcionario Público

Ideol. Política: Actuación: Dirigente

Datos Complementarios:

Apreciación General: 09013

Ficha confeccionada: Montevideo, julio 6 de 1966.-

FICHA COMPLEMENTARIA

Documento		011031 Antecedentes
Fecha	Origen	
6-7-66.-	El Popular.-	Firmante del manifiesto, publicado por éste diario llamando a los trabajadores a participar en la Convención Obrera del FIDEL.-

MICROFILMADO 13 ABR. 1984

Ficha confeccionada el 21/VIII/73

PE

MINISTERIO DE DEFENSA NACIONAL
S. I. D.

011032

Dep. 1 Sec.

Sub - Secc. A/N

Ficha Nro..... Confec. .....

ARREMON (Apellidos) HERNANDEZ — Nelson (Nombres) Rúben

DOCUMENTOS: C/C. ..... (Serie / Nro.) C/I. 1.357.431 (Nro. / Dpto)

OTROS DOC. ..... (Pasaporte / Lib. Enrol. / etc.)

NACIMIENTO: 19 años en 1973 (Fecha / Lugar)

DOMICILIO: Atahona 3672 (Calle / Nro. / Teléf. / Ciudad o Localidad)

PROFESION U OCUPACION: .....

LUGAR: ..... CARGO: .....

IDEOLOGIA POLITICA: ..... CLASIFICACION: .....

DATOS COMPLEMENTARIOS: soltero (Est. Civil / Cónyuge / Hijos)

..... (Otros familiares)

Fl

Fecha	Documentos	011032 ANTECEDENTES A REGISTRAR
18/3/73	1095	-El día 16 de los corrientes,fue detenido,junto a otras tres personas,en momentos en que se realizaba una volanteada,en la intersección de Canelones y Yí.Los volantes estaban firmados por el"Comité de Familiares de Presos Políticos",los que hablaban del estado en que se encuentra la sediciosa María Elena CURBELO,det. em P. Rieles,hablaban también contra las FF.AA..Interrogados manifestaron que se conocen de poco tiempo atrás y que cuando venían de las llamadas,fueron detenidos,negando relación directa con los volantes.- (D)

MICROFILMADO 13 ABR. 1984

SERVICIO DE INFORMACION DE DEFENSA

Dep. I

MINISTERIO DE DEFENSA NACIONAL
SERVICIO DE INFORMACION DE DEFENSA
M / F

I 011033-80842

FJ-1

..... Sección

Act. Ant. Nat.

Ficha N° 0840

Nombres y Apellidos: ARREMON, Roberto.

Fecha de Nacimiento: .....

Lugar de Nacimiento: .....

(País - Ciudad o Localidad - etc.)

FOTO

Cred. Cív.: Serie ..... Nº ..... Ced. Identidad: .....

Otros documentos: .....

(Pasaporte — Libreta Enrolam. — etc.)

Domicilio: .....

(Ciudad o Localidad) (Calle) Nº Teléf

Filiación

Edad aparente ..... Color del Cutis .....

Color del Cabello ..... Estatura Aproximada .....

Complexión ..... Aspecto Social .....

Señas particulares .....

.....

Ficha confeccionada en Montevideo el 19 de julio de 1949.-

Fórm. 1

011033

ACTIVIDADES

(1) **Laborales:** Profesión ..... Lugar de trabajo .....

Cargo ..... Antigüedad .....

Otras Actividades .....

(2) **Políticas:** Ideología ...COMUNISTA..... Actuación .....

Antecedentes .....

Antecedentes familiares .....

(3) **Sociales:** Estado Civil ..... Religión ..... Figuración .....

Grado Instrucción ..... Lugares que frecuenta .....

(4) **Económicas:** Situación ..... Capital aprox. ..... Vehículo .....
marca y Nº

Otros datos .....

Datos Complementarios .....

Apreciación Personal Gral. .....

ARREMON

FICHA COMPLEMENTARIA

Roberto

5.3

Documento		011033 ANTECEDENTES
Fecha	Origen	
5-VIII-49-	"Justicia"	Integrante del comité comunista de la empresa "Algodonera Uruguaya".

MICROFILMADO 13 ABR. 1984

F-1

JUNTA DE COMANDANTES EN JEFE 011034-6 Dep. I Secc. I

S. I. D.

Sub. Secc. A/N

Ficha Nro. 20/10/77 Confec.

ARRESEIGOR Fernando

Apellidos Nombres

DOCUMENTOS: C/C ..... C/I. .....

Serie Nro. Nro. Dpto.

OTROS DOC. .....

Pasaporte Lib. Enrol. etc.

NACIMIENTO: 32 años .....

Fecha Lugar

DOMICILIO: Grito de Asencio 507 Salto

Calle Nro. Teléf. Ciudad o Localidad

PROFESION U OCUPACION: Zapatero-Cuero

LUGAR: ..... CARGO: .....

IDEOLOGIA POLITICA: ..... CLASIFICACION: 09016

DATOS COMPLEMENTARIOS: .....

Est. Civil Cónyuge Hijos

.....

Otros familiares

#2

Fecha	Documentos	011034 ANTECEDENTES A REGISTRAR
30/4/76	0571	-Afiliado al Partido Comunista Nº 16.632 desde el 22.11.61. Eval.B.1.(K).-

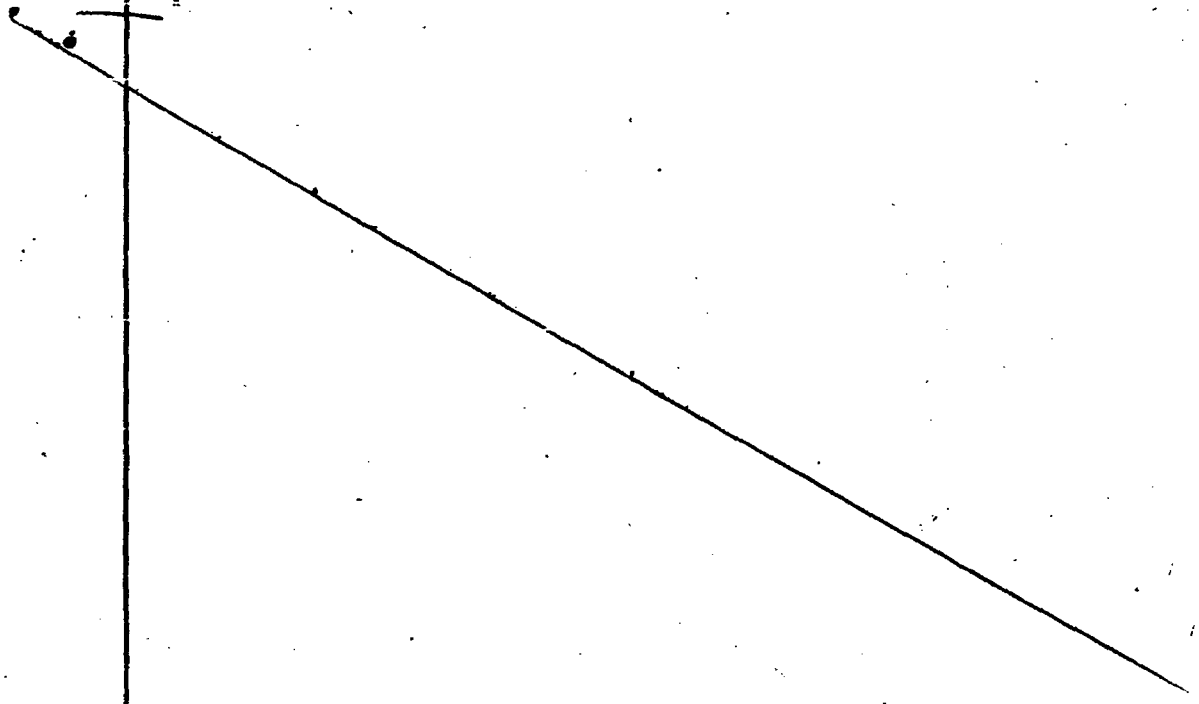

J. C. J.

Dpto. 1

011034

19 AGO. 1976

F.3

Apellidos ARRESEIGOR

Nombres Fernando

Documentos Zapatero - Afil.al PC.Nº16632

CC. (carece)- F.Ingr.:22.11.61.

Ant, Secc:	A	B	C	D	E	G	V
	X						

Secreto

011034 ANTECEDENTES

Or.:,32 años.-

Dom.:Grito de Asencio 507,Dpto.SALTO.-

Doc.0001/8-I-76.-Eval.:B-2.-(U).-

MICROFILMADO 13 ABR. 1984

SERVICIO DE INFORMACION DE DEFENSA
Dep. 1

011035-3 Confeccionado el 3.1.72.

VARIOS

FOTO

Apellidos ARRESEIGOR

Nombres NEVERS

Fecha de Nacimiento

Lugar de Nacimiento

Est. Civil

Cred. Cívica ..... Céd. Identidad

Otros Documentos

Ocupación

Padre

Madre

Domicilio ..... Ciudad

Otros datos 09814

Imp. B.M. y A. - 900 - XII - 1971.

FICHA COMPLEMENTARIA

DOCUMENTO		011035 ANTECEDENTES
Fecha	Origen	
26.10.71.	B.16 D.1.	En diciembre de 1970, consta como Becario de la Universidad de la República, percibiendo un sueldo de $ 11.880.00. (W).
21/12/72	Doc.4315	Indica Doc. anterior, percibiendo un sueldo neto de $12.000._(H).

MICROFILMADO 13 ABR. 1984

CONFECC: 11-Junio 1970

MINISTERIO DE DEFENSA NACIONAL
S. I. D.

011036 /1 Dep. I Secc. I

Sub-Secc. **A/N**

Ficha N.o..... Confec.....

ARRESTIA **Elsa M.**
Apellidos Nombres

DOCUMENTOS: C/C..... C/I .....
Serie No. N.o Dpto.

OTROS DOC.- .....
Pasaporte Lib. Enrol. etc.

NACIMIENTO: .....
Fecha Lugar

DOMICILIO: .....
Calle N.o Teléf, Ciudad o Localidad

PROFESION U OCUPACION: .....

LUGAR: ..... CARGO: .....

IDEOLOGIA POLITICA **COMUNISTA** CLASIFICACION **Activa**

DATOS COMPLEMENTARIOS .....
Est. Civil Conyuge Hijos

.....
otros familiares

F 2

Fecha	Documentos	011036 ANTECEDENTES A REGISTRAR
24/VI/68	40-9	-COMUNISTA activa de esa localidad .-

MICROFILMADO 13 ABR. 1984

MINISTERIO DE DEFENSA NACIONAL
S. I. D.

011037-9

11 MAYO 1974

Dep. I Secc, I
Sub - Secc. G
Ficha Nro.____ Confec.____

ARRESTIA AVILA — Julia E/
Apellidos — Nombres

DOCUMENTOS: C/C.____ C/I.____
Serie Nro. Nro. Dpto.

OTROS DOC. ____
Pasaporte Lib. Enrol. etc.

NACIMIENTO: ____
Fecha Lugar

DOMICILIO: ____ Salto
Calle Nro. Teléf. Ciudad o Localidad

PROFESION U OCUPACION: Estudiante

LUGAR:____ CARGO:____

IDEOLOGIA POLITICA: Izquierdista CLASIFICACION: No activista

DATOS COMPLEMENTARIOS: ____
Est. Civil Conyuge Hijos

____
Otros familiares

F52

Fecha	Documentos	011037 ANTECEDENTES A REGISTRAR
16/9/73	4293	Sindicada como estudiante izquierdista en Salto/ (K) (Evaluación A-1)

MICROFILMADO 13 ABR. 1984

FS-1

JUNTA DE COMANDANTES EN JEFE 011038-7

S. I. D.

Secc. I

Sub Secc. A/N

Ficha No. ..... Confec. 2.5.83

ARRESTIA ECHART ..... Miguel Osvaldo .....
Apellidos Nombres

DOCUMENTOS: C/C. ..... C/I. .....
Serie No. No. Dpto.

OTROS DOC. .....
Pasaporte Lib. Enrol. etc.

NACIMIENTO: 55 añod (1973) ..... Uruguay .....
Fecha Lugar

DOMICILIO: Charrúa 347 ..... Salto .....
Calle No. Teléf. Ciudad o Localidad

PROFESIÓN U OCUPACIÓN: Comerciante .....

LUGAR: Banca colectiva de Loterías y Quinielas.- CARGO: .....

IDEOLOGÍA POLÍTICA: ..... CLASIFICACIÓN: .....

DATOS COMPLEMENTARIOS Casado ..... NELIDA BELZARENA ..... Miguel Angel .....
Est. Civil Cónyuge Hijos

..... 190030 .....
Otros familiares

FECHA	DOCUMENTOS	011038 ANTECEDENTES A REGISTRAR
2.5.983	26090/36	Acta de fecha 9.9.73 por ilícitos económicos. Declara vinculaciones con:Rafael PALOMBO,José María HANSEN,Pedro SARARROZ,los hermanos QUINTANAS,Martin ITURRALDE,ARAZATI PALACIOS, Sra. de MARTIN ITURRALDE, , Enrique BARNIERI,y Guillermo VIDAL. Expl:A-1 Form. 3535 (CO)

MICROFILMADO 13 ABR. 1984

FS-1

JUNTA DE COMANDANTES EN JEFE 011039-5 Dep. I Secc. I

S. I. D. Sub Secc. A/N

Ficha Nro. ____ Confec. ____

ARRESTIVO MINARDI (Apellidos) Manuel (Nombres)

DOCUMENTOS: C/C ____ (Serie / Nro.) C/I. 517.682 (Nro. / Dpto.)

OTROS DOC. ____ (Pasaporte / Lib. Enrol. / etc.)

NACIMIENTO: ____ (Fecha / Lugar)

DOMICILIO: Avda. Brasil 2831 (Calle / Nro.) 79.86.09 (Teléf.) ____ (Ciudad o Localidad)

PROFESION U OCUPACION: Ingeniero-Jefe de la Seccion mantenimiento y equipo en U.T.E.

LUGAR: ____ CARGO: Gerencia de Generación

IDEOLOGIA POLITICA: ____ CLASIFICACION: ____

DATOS COMPLEMENTARIOS: ____ (Est. Civil / Cónyuge / Hijos)

____ (Otros familiares)

F-2

Fecha	Documentos	011039 ANTECEDENTES A REGISTRAR
2-VII-69	33/1	-Por vía normal jerárquica, sería relevado por el Ing. Alvaro CUTINELA (Socialista de extrema izquierda) Ind. (1) JJ
3-IV-73	596 Eval. B-2	-Según se informa "no es comunista", pero influenciado por éstos, permite el ingreso a la Central Calcagno de personal de ideología comunista. Se menciona además que podría estar vinculado a los sabotajes que se realizan en UTE. Ind. (2)
26-9-73	1365	-Se informa que durante el secuestro del Br. U. PEREIRA REBERBEL, apareció una foto del mismo y una lista adjunta en la cartelera de la Oficina de Personal de la Central Batlle en la que decía, que los mencionados serían los próximos en sentir la justicia del pueblo: LEONCINO, FERRAZ (asesinado), Ing. CUTINELA y el causante. Dicha lista estaba firmada por el MLN (Tupamaros) y el CAT de Central Batlle. Se menciona además que sin ser comunista, los apoyaba o se dejaba influenciar por ellos. (U).-Eval. F-6.- (i).
31-5-74	1331	-Como Gerente de Generación de las Salas de Calderas de Central Batlle de Generación Térmica, permite en forma "solapada" que los servicios a su cargo se encuentren en condiciones deplorables. Está acompañado de una jefatura casi en

.../

FECHA	DOCUMENTOS	011039 ANTECEDENTES A REGISTRAR
		/... su totalidad-comunista y "pro-tupamara" comandados por Samuel HOJMAN, Daniel CAPUTTO, Danilo CORDONE, Ramón GONZALEZ y Antonio COSTA, quienes permiten que eso ocurra sin darse en la mayoría de los casos por enterados.Ind.(3)Ev. B-2
5-6-74	1365 Eval.B-2	-Figura en documento sobre situación en UTE, con la siguiente anotación :"Tecnicamente especialista en expedientes-incondicional de Mendiola-pertenece a la lista 15.No se opone a los activistas, es indiferente (aparentemente) y dice apoyar a los demócratas pero aprueba las listas en las que se propone a los-comunistas, a pesar de informársele"
14-10-74	2591	-Se menciona que el causante no participa activamente en lo que se refiere a la lucha ideológica, no discrepando con sus colegas, asumiendo una actitud indiferente, por lo que se le impide actuar en ese ámbito, manteniéndosele sin información.Eval. A-2.

F.4

FECHA	DOCUMENTOS	011039 ANTECEDENTES A REGISTRAR

MINISTERIO DE DEFENSA NACIONAL
S. I. D.

011039

Dep. I Secc. I

Sub Secc. G

Ficha Nro. ..... Confec. .....

ARRESTIVO MINARDI — Apellidos

Manuel — Nombres

DOCUMENTOS: C/C ..... Serie ..... Nro. ..... C/I. ..... Nro. ..... Dpto.

OTROS DOC. ..... Pasaporte ..... Lib. Enrol. ..... etc.

NACIMIENTO: ..... Fecha ..... Lugar

DOMICILIO: ..... Calle ..... Nro. ..... Teléf. ..... Ciudad o Localidad

PROFESION U OCUPACION: Ingeniero

LUGAR. UTE Gerente de Sector CARGO: Gerencia de Generación

IDEOLOGIA POLITICA: ..... CLASIFICACION: .....

DATOS COMPLEMENTARIOS: ..... Est. Civil ..... Cónyuge ..... Hijos

..... Otros familiares

F-6

Fecha	Documentos	011039 ANTECEDENTES A REGISTRAR
14-10-74	2593	- Figura en una lista de activistas comunistas que actúan dentro de los cuadros Dirigentes de UTE (K) Ev. F-6.
5-3-75	428	- Jefe de mantenimiento, se sabe que es demócrata pero sin participar activamente en lo que se refiere a la lucha ideológica.(qq) Ev. F-6.-

MICROFILMADO 13 ABR. 1984

MINISTERIO DE DEFENSA NACIONAL

S. I. D. 011040-3

Dep. I Sec. I 5-1

Sub - Secc. **C/G.**

Ficha Nro. ____ Confec. 24/1/75

ARRETCHE (Apellidos) Antonio (Nombres)

DOCUMENTOS: C/C. ____ (Serie / Nro.) C/I. ____ (Nro. / Dpto.)

OTROS DOC. ____ (Pasaporte / Lib. Enrol. / etc.)

NACIMIENTO: ____ (Fecha / Lugar)

DOMICILIO: ____ (Calle / Nro. / Telef. / Ciudad o Localidad)

PROFESION U OCUPACION: ____

LUGAR: ____ CARGO: ____

IDEOLOGIA POLITICA: ____ CLASIFICACION: [redacted]

DATOS COMPLEMENTARIOS: ____ (Est. Civil / Cónyuge / Hijos)

____ (Otros familiares)

F.2

Fecha	Documentos	011040 ANTECEDENTES A REGISTRAR
4/12/74	"El País"	En el día de ayer fue impuesto por el Intendente de Colonia en el cargo de miembro de la Junta de Vecinos de Rosario, luego de la renuncia presentada por la anterior Junta. Lo acompañan los Sres. Walter Rodal, Yamandú Fressia, Roberto Fernandez Dufau y Félix Elizarzú.-(II)

MICROFILMADO 13 ABR. 1984

MINISTERIO DE DEFENSA NACIONAL
S. I. D.

011041-1

Dep. I Sec. I

Sub - Secc. C/G.

Ficha Nro. ____ Confec. 18/1/73

ARRETECHE (Apellidos) Juan Pedro (Nombres)

DOCUMENTOS: C/C. ____ (Serie / Nro.) C/I. ____ (Nro. / Dpto.)

OTROS DOC. ____ (Pasaporte / Lib. Enrol. / etc.)

NACIMIENTO: ____ (Fecha / Lugar)

DOMICILIO: ____ (Calle / Nro. / Telef. / Ciudad o Localidad)

PROFESION U OCUPACION: ____

LUGAR: ____ CARGO: ____

IDEOLOGIA POLITICA: ____ CLASIFICACION: 06022

DATOS COMPLEMENTARIOS: ____ (Est. Civil / Cónyuge / Hijos)

____ (Otros familiares)

F2

Fecha	Documentos	011041 ANTECEDENTES A REGISTRAR
18/8/973	"PRENSA"	-El 17/8/973, fue designado miembro suplente de la Junta de Vecinos del Dpto. de DURAZNO, por disposición del Sr. Presidente de la Rpca..- ((FF))

MICROFILMADO 13 ABR. 1984

MINISTERIO DE DEFENSA NACIONAL

S. I. D.

011042 -9

31 MAR 1974

Dep. I Secc. I

Sub - Secc. G

Ficha Nro._____ Confec._____

ARRIADA — Apellidos

José Francisco — Nombres

DOCUMENTOS: C/C._____ (Serie / Nro.) C/I._____ (Nro. / Dpto.)

OTROS DOC. _____ (Pasaporte / Lib. Enrol. / etc.)

NACIMIENTO: _____ (Fecha / Lugar)

DOMICILIO: _____ (Calle / Nro. / Teléf. / Ciudad o Localidad)

PROFESION U OCUPACION: Escribano

LUGAR: _____ **CARGO:** _____

IDEOLOGIA POLITICA: _____ **CLASIFICACION:** [redacted]

DATOS COMPLEMENTARIOS: _____ (Est. Civil / Conyuge / Hijos)

_____ (Otros familiares)

MINISTERIO DE DEFENSA NACIONAL

S. I. D.

011042-9

31 MAYO 1974

Dep. I Secc. I

Sub - Secc. G

Ficha Nro._____ Confec._____

ARRIADA — José Francisco

Apellidos — Nombres

DOCUMENTOS: C/C._____ C/I._____

Serie — Nro. — Nro. — Dpto.

OTROS DOC. _____

Pasaporte — Lib. Enrol. — etc.

NACIMIENTO: _____

Fecha — Lugar

DOMICILIO: _____

Calle — Nro. — Teléf. — Ciudad o Localidad

PROFESION U OCUPACION: Escribano

LUGAR: _____ **CARGO:** _____

IDEOLOGIA POLITICA: _____ **CLASIFICACION:** [illegible]

DATOS COMPLEMENTARIOS: _____

Est. Civil — Conyuge — Hijos

_____

Otros familiares

Fecha	Documentos	011042 ANTECEDENTES A REGISTRAR
12/9/73	2936 A-1	Candidato para integrar la Asamblea del Claustro Universitario, orden egresados lista 140 de la Facultad de Derecho, por el Movimiento Uruguayo Nacionalista.(MUN).(K).-

MICROFILMADO

13 ABR. 1984

JUNTA DE COMANDANTES EN JEFE
S. I. D.

011043-7

11.06.82

Dep. I Secc. I
Sub Secc. A/N
Ficha Nº ..... Confec. .....

ARRIAGA — Apellidos
Alberto P. — Nombres

DOCUMENTOS: C/C ..... (Serie / Nº) C/I. 424.295 (Nº / Dpto.)

OTROS DOC. ..... (Pasaporte / Lib. Enrol. / etc.)

NACIMIENTO: ..... (Fecha / Lugar)

DOMICILIO: ..... (Calle / Nº / Teléf. / Ciudad o Localidad)

PROFESION U OCUPACION: Empleado

LUGAR: ..... CARGO: .....

IDEOLOGIA POLITICA: ..... CLASIFICACION: .....

DATOS COMPLEMENTARIOS: ..... (Est. Civil / Cónyuge / Hijos)

..... Otros familiares

FS-2

Fecha	Documentos	011043 ANTECEDENTES A REGISTRAR
02.06.82	15229/1 No. 11	-Firma una declaración en contra del proyecto de "Ley de Educación General" conjuntamente con otras personalidades vinculadas al quehacer de la cultura nacional.-EVALUACION A-1.-(LA) (GM). Indica ( ) ( ) ( ).-Form. No 01017

11941 / 82
PAG. 328

- POSEE ANTECEDENTES EN EL CO.NA.E -
EVAL - A - 1. (PS) INDICA ( ) ( ) ( )

MICROFILMADO 13 ABR. 1984

SERVICIO DE INFORMACION DE DEFENSA

Dep. 1

011044-5

F-1

Confeccionado el .....

VARIOS

FOTO

Apellidos ARRIAGA DE CALLERO

Nombres AMALIO

Fecha de Nacimiento .....

Lugar de Nacimiento .....

Est. Civil .....

Cred. Cívica ..... Céd. Identidad .....

Otros Documentos .....

Ocupación .....

Padre .....

Madre .....

Domicilio ..... Ciudad .....

Otros datos .....

011044

FICHA COMPLEMENTARIA

F.2

DOCUMENTO		011044 ANTECEDENTES
Fecha	Origen	
14/5/971	Marcha	Figura en lista de Maestros de San José adheridos al Frente Amplio.-(m)
	7.4.83	Memo(A)706 para el Cons.Educ.Primaria.-(i).- Foja. nº 8648
	11041 / 82 PAG. 320	- POSEE ANTECEDENTES EN EL CO.B.E.- EVAL - A - 1.(CD) INDICA ( ) ( ) ( )

MICROFILMADO 13 ABR. 1984

JUNTA DE COMANDANTES EN JEFE

S. I. D.

011045-2

Dep. I V Secc. I

Sub Secc. A/N

Ficha Nº ..... Confec. 20.3.82

ARRIADA CEDREZ — Apellidos

José Francisco — Nombres

DOCUMENTOS: C/C ..... Serie ..... Nº ..... C/I. Nº 1.617.910 Dpto.

OTROS DOC. ..... Pasaporte ..... Lib. Enrol. ..... etc.

NACIMIENTO: 18 años (1980.) — Fecha — Uruguay — Lugar

DOMICILIO: Rambla R. de México 5721 apto. 002 — Calle — Nº — Telef. — Ciudad o Localidad

PROFESION U OCUPACION: Estudiante de U.T.U.

LUGAR: ..... CARGO: .....

IDEOLOGIA POLITICA: ..... CLASIFICACION: .....

DATOS COMPLEMENTARIOS: soltero — Est. Civil ..... Cónyuge ..... Hijos .....

..... Otros familiares

153

Fecha	Documentos	011045 ANTECEDENTES A REGISTRAR	Fs 2
30.6.80 PD Nº 159/80	1862	5.6.80 - En base a las declaraciones de los detenidos Pablo ABAL PEÑADES, José María PARDIÑAS PEREZ y Gustavo Daniel BARUCH GUTIERREZ se procede a detener al causante, quien según lo declarado por estos ,tenía una planta de "Cannabis sativa" en su poder, habiendo participado además en reuniones en las que se consumía droga. Interrogado acepto las imputaciones, aclarando que plantó 3 semillas de marihuana, pero que las mismas se secaron a las dos semanas. Eval:A-1 (00)	
30.6.80 PD Nº 159/80	1864	7.6.80 - En el día de ayer el Juez Letrado de Instrucción de 3er. Turno dispuso que luego de ser reconocido por el Médico Forense fuera puesto a disposición de la Comisión Nadional de Lucha Contra las Toxicomanías. Eval:A-1 (00)	

MICROFILMADO 13 ABR. 1984

SERVICIO DE INFORMACION DE DEFENSA 011046-D

Dep. 1

Confeccionado el 16-VI-1970.-

VARIOS

FOTO

Apellidos ARRIAGA CHAPPER

Nombres Francisco

Fecha de Nacimienlo 23 años (1969) 10.5.46(1)

Lugar de Nacimiento Uruguay San José (2)

Est. Civil Soltero

Cred. Cívica ..... Ced. Identidad 29.001 (San José).

Otros Documentos

Ocupación Estudiante de Medicina.

Padre [redacted]

Madre

Domicilio Pablo de María 1475 Ap.8 Ciudad Montevideo

Otros datos

FICHA COMPLEMENTARIA

DOCUMENTO		011046 ANTECEDENTES
Fecha	Origen	
28-VIII-969 Parte 61	B72-D27 Año 1970	-Detenido durante las Medidas Prontas de Seguridad.
3/9/969 Parte No. 72		-Dejado en libertad por orden superior (C.C)
02.06.82 15.531		Figura en una Nómina de Firmantes del Manifiesto de Residentes de San José en Montevideo adherentes al Frente Amplio.- Eval.:A-1. (GM) (LA) (VL) (M).Indica ( ) ( ) ( ) ( ) ( ) .- FORM Nº 01068 (AGO 1971)
02.06.82 15.532		-Figura en una Nómina de Firmantes de un Manifiesto de Estudiantes -Universitarios de San José adherentes al Frente Amplio.-Eval.:A-1. (VL) (M) (LA) (GM). Indica ( ) ( ) ( ) ( ) FORM.Nº 01099. (AGO 1971)
11041 / 82 PAG. 330		- POSEE ANTECEDENTES EN EL C.O.B.E - EVAL - A - 1. (CD) INDICA ( ) ( ) ( )

F53

FECHA	DOCUMENTOS	ANTECEDENTES A REGISTRAR
3.2.84.	31852/83 Pág.1316	-Indica Idem.Doc. D72-D27/69 y Parte Nro.72/69. Eval:A-1. (KE) Indica 2 y 3.

MICROFILMADO 13 ABR. 1984

SERVICIO DE INFORMACION DE DEFENSA
Dep. I

MINISTERIO DE DEFENSA NACIONAL M/F
SERVICIO DE INFORMACION DE DEFENSA
I. 011047-8

..... Sección
Act. Ant. Nac.
Ficha Nº [redacted]

Nombres y Apellidos: ARRIAGA [redacted] Juan Carlos.-

Fecha de Nacimiento: .....

Lugar de Nacimiento: Uruguay.
(País - Ciudad o Localidad - etc.)

Cred. Cív.: Serie ..... Nº ..... Ced. Identidad: .....

Otros documentos: PRONT. 46.129
(Pasaporte — Libreta Enrolam. — etc.)

FOTO

Domicilio: .....
(Ciudad o Localidad) (Calle) Nº Teléf

Filiación

Edad aparente ..... Color del Cutis .....

Color del Cabello ..... Estatura Aproximada .....

Complexión ..... Aspecto Social [redacted]

Señas particulares .....

Ficha confeccionada en Montevideo el 12 de noviembre de 1947.

Fórm. 1

011047

ACTIVIDADES

(1) **Laborales:** Profesión CARECE Lugar de trabajo .....

Cargo ..... Antigüedad .....

Otras Actividades .....

(2) **Políticas:** Ideología COMUNISTA Actuación .....

Antecedentes .....

Antecedentes familiares .....

(3) **Sociales:** Estado Civil ..... Religión ..... Figuración .....

Grado Instrucción ..... Lugares que frecuenta .....

(4) **Económicas:** Situación ..... Capital aprox. ..... Vehículo .....
marca y Nº

Otros datos .....

Datos Complementarios .....

Apreciación Personal Gral. .....

ARRIAGA o HARIAGA — Juan Carlos — Fs. 3

FICHA COMPLEMENTARIA

Documento		011047 ANTECEDENTES
Fecha	Origen	
12.XI.47.	Renovada.-	Prontuario de Investigaciones Nº 46129.Sindicado comunista.Entradas por instigar y amenazas,hurto Datos del año 1944.-

MICROFILMADO 13 ABR. 1984

FS-1

JUNTA DE COMANDANTES EN JEFE
S. I. D.

011048-6 14.06.82 Dep. I Secc. I

Sub Secc. A/N

Ficha Nº ..... Confec. .....

ARRIAGA de INSIBURU — Apellidos

María Mélida — Nombres

DOCUMENTOS: C/C ..... (Serie / Nº) C/I. ..... (Nº / Dpto.)

OTROS DOC. ..... (Pasaporte / Lib. Enrol. / etc.)

NACIMIENTO: ..... (Fecha / Lugar)

DOMICILIO: ..... (Calle / Nº / Teléf. / Ciudad o Localidad)

PROFESION U OCUPACION: .....

LUGAR: ..... CARGO: .....

IDEOLOGIA POLITICA: ..... CLASIFICACION: .....

DATOS COMPLEMENTARIOS: ..... (Est. Civil / Cónyuge / Hijos)

..... (Otros familiares)

[illegible]

Fecha	Documentos	011048 ANTECEDENTES A REGISTRAR	F.2
02.06.81	15.531	Figura en una Nómina de Firmantes del Manifiesto de Residentes de San José en Montevideo adherentes al Frente Amplio.- Eval.:A-1. (GM) (LA) (VL) (M).Indica ( ) ( ) ( ) ( ) ( ) .- FRAM. Nº 01076	

MICROFILMADO 13 ABR. 1984

J.C. J. 011049-4
Dpto. 1

FJ-1

Apellidos ARRIAGADA

Nombres

Documentos Afiliado al P.C No. (Ileg.)C.C:(Ileg.)

Ama de casa

Ant, Secc: A B C D E G V

☒ ☐ ☐ ☐ ☐ ☐ ☐

Secreto

011049 ANTECEDENTES Fs. 2

8-1-76.- Doc. 0001/76.- (UU)

Nac.: Chilena

Dom.: Cno Maldonado.

Demás datos ilegibles.- Eval. B-2.-

MICROFILMADO 13 ABR. 1984

SERVICIO DE INTELIGENCIA
División I
(Seguridad)

MINISTERIO DE DEFENSA NACIONAL
SERVICIO DE INFORMACION DE DEFENSA
M/F
011050-[illegible]

Sección B-1
Act. Ant. Nac.
Ficha N. [redacted]

Nombres y Apellidos: ARRIAGADA LIRA Adriana Pilar

Fecha de Nacimiento:

Lugar de Nacimiento:
(País - Ciudad o Localidad - etc.)

Cred. Civ.: Serie N.º Ced. Identidad:

Otros documentos:
(Pasaporte - Libreta Enrolam. - etc.)

Foto

Domicilio:
(Ciudad o Localidad) (Calle) (N.º) (Telef.)

Filiación
- Edad Aparente Color del Cutis
- Color del Cabello Estatura Aproximada
- Complexión Aspecto Social [illegible]
- Señas particulares

Ficha confeccionada en Montevideo el 6 de agosto de 1964.-

011050

F-2

ACTIVIDADES

(1) Laborales: Profesión ..... Lugar de trabajo .....

Cargo ..... Antigüedad .....

Otras Actividades .....

.....

(2) Políticas: Ideología ..... Actuación .....

Antecedentes Partió de Cuba para México en octubre de 1962.-
30-IV-964 B-76-D-106

Antecedentes familiares .....

(3) Sociales: Estado Civil ..... Religión ..... Figuración .....

Grado Instrucción ..... Lugares que frecuenta .....

(4) Económicas: Situación ..... Capital aprox. ..... Vehículo .....
marca y N.o

Otros datos .....

Datos Complementarios .....

Apreciación Personal Gral. .....

.....

.....

MICROFILMADO 13 ABR. 1984

SERVICIO DE INFORMACION DE DEFENSA

Dep. 1

011051-D

Confeccionado el 28 FEB. 1974

V A R I O S

FOTO

Apellidos ARRIAGUE

Nombres Facundo

Fecha de Nacimiento

Lugar de Nacimiento

Est. Civil

Cred Cívica Céd. Identidad

Otros Documentos

Ocupación

Padre

Madre

Domicilio Ciudad

Otros datos

Imp. CHIESA Hnos. Ltda. 10.000 - 12 - 73

FICHA COMPLEMENTARIA

DOCUMENTO		011051 ANTECEDENTES
Fecha	Origen	
9.10.73	Doc. 3247	Traficante de drogas en el Dpto. de Maldonado, P. del Este..qq..

MICROFILMADO 13 ABR. 1984

JUNTA DE COMANDANTES EN JEFE 011052-8

S. I. D.

27 DIC. 1978

Dep. I Secc. I

Sub Secc. A/N

Ficha Nro. ____ Confec. ____

ARRIALA BARCELO — Apellidos

Claudio Fernando — Nombres

DOCUMENTOS: C/C BNB 23393 — Serie Nro. — C/I. ____ — Nro. Dpto.

OTROS DOC. ____ — Pasaporte Lib. Enrol. etc.

NACIMIENTO: ____ — Fecha Lugar

DOMICILIO: ____ — Calle Nro. Teléf. Ciudad o Localidad

PROFESION U OCUPACION: ____

LUGAR: ____ CARGO: ____

IDEOLOGIA POLITICA: ____ CLASIFICACION: 48023

DATOS COMPLEMENTARIOS: ____ — Est. Civil Cónyuge Hijos

Otros familiares

B_2

Fecha	Documentos	011052 ANTECEDENTES A REGISTRAR
25 SET. 1978	1196	- Delegado de Mesa por las listas 77-177-700-1811-4190-4191-7000- , en las elecciones nacionales del año 1971, por el Departamento de Montevideo . Circuito N°. 1985 .- (0032) (BB) Continúan las Listas: 988-11811.-

MICROFILMADO 13 ABR. 1984

AF-1

MINISTERIO DE DEFENSA NACIONAL
S. I. D.

011053-6

Dep. 1 Secc. I
Sub-Secc. A/N
Ficha Nro. ..... Confec. 15/ 8/72

ARRILAGA — Apellidos
José S. — Nombres

DOCUMENTOS: C/C. ..... Serie ..... Nro. C/I. ..... Nro. ..... Dpto.

OTROS DOC. ..... Pasaporte ..... Lib. Enrol. ..... etc.

NACIMIENTO: ..... Fecha ..... Lugar

DOMICILIO: Gallinal esq. Barreiro.0 ..... Calle ..... Nro. ..... Teléf. Florida) ..... Ciudad o Localidad

PROFESION U OCUPACION: Florida.- Dr. (1)

LUGAR: ..... CARGO: [redacted]

IDEOLOGIA POLITICA: Comunista.- CLASIFICACION: .....

DATOS COMPLEMENTARIOS: ..... Est. Civil ..... Conyuge ..... !!ijos

..... Otros familiares

Fecha	Documentos	011053 ANTECEDENTES A REGISTRAR
16/8/72	D.1256	Figura como afiliado al Partido Comunista y Izquierdizta de la ciudad de Florida.= (MM)

11941 / 82
PAG. 332

- POSEE ANTECEDENTES EN EL CO.NA.E-
EVAL - A - 1. (PS) INDICA ( ) ( ) ( )

MICROFILMADO 13 ABR. 1984

SERVICIO DE INFORMACION DE DEFENSA

Dep. 1

011054-4

Confeccionado el 6 Set.78

VARIOS

FOTO

Apellidos ARRIBAS LOPEZ

Nombres Carlos

Fecha de Nacimiento .....

Lugar de Nacimiento .....

Est. Civil .....

Cred. Cívica BCB Nº15334.- Céd. Identidad Nº986230.-Expedida en Mont.el19.10.67.-

Otros Documentos .....

Ocupación .....

Padre .....

Madre .....

Domicilio Grupo María Pita Nº28 bajo Der.- Ciudad La Coruña.-

Otros datos: .....

.....

.....

FICHA COMPLEMENTARIA

DOCUMENTO		011054 ANTECEDENTES
Fecha	Origen	
15.Oct.77	Doc.1064	-Figura en una nómina de ciudadanos uruguayos que se presentaron ante el Consulado del Uruguay en La Coruña en el período comprendido entre el 8 al 27 de noviembre y del 29 de noviembre al 18 de diciembre de 1971.(J).-

MICROFILMADO 13 ABR. 1984

FJ-1

JUNTA DE COMANDANTES EN JEFE
S. I. D.

011055 -1 Dep. I Secc. I

Sub Secc. A/N
Ficha Nro. 21/10/77 Confec.

ARRIETTAGA — Elsa Nidia
Apellidos — Nombres

DOCUMENTOS: C/C AIA-5655 C/I. .....
Serie Nro. Nro. Dpto.

OTROS DOC. .....
Pasaporte Lib. Enrol. etc.

NACIMIENTO: 28 años .....
Fecha Lugar

DOMICILIO: Avda. Patulé y Oficial Salto
Calle Nro. Teléf. Ciudad o Localidad

PROFESION U OCUPACION: .....

LUGAR: ..... CARGO: .....

IDEOLOGIA POLITICA: ..... CLASIFICACION: .....

DATOS COMPLEMENTARIOS: .....
Est. Civil Cónyuge Hijos

.....
Otros familiares

Fs. 2

Fecha	Documentos	011055 ANTECEDENTES A REGISTRAR
30/4/76	0571	-Afiliado al Partido Comunista Nº23.809 desde el 21.9.65- Eval.B.I.(K).-

J. C. J. 011055 19 AGO. 1976

Dpto. 1

Apellidos ARRIBILLAGA

Nombres Elsa Nidia

Documentos C.C. ALA 5655 - Afil.al PC.Nº23809

Ocup.:Carece- B.Ingr.: 21.09.65.-

Ant, Secc:	A	B	C	D	E	G	V
	X						

Secreto

011055 **ANTECEDENTES**

Or.,28 años.-

Dom.:Av.Patulé y Of. Dpto.SALTO.

Doc.0001/8-I-76.-Eval.:B-2.-(U).-

MICROFILMADO 13 ABR. 1984

SERVICIO DE INFORMACION DE DEFENSA

Dep. 1

Fs. 1

011056-9 Confeccionado el 25.9.73

V A R I O S

FOTO

Apellidos ARRIBILLAGA

Nombres Jorge

Fecha de Nacimiento

Lugar de Nacimiento

Est. Civil

Cred. Civica Céd. Identidad

Ctros Documentos

Ocupación

Padre

Madre

Domicilio Ciudad

Otros datos

FICHA COMPLEMENTARIA

DOCUMENTO		011056 ANTECEDENTES
FECHA	ORIGEN	
11.10.72	Doc. 3440	Importa desde Argentina,1 Revl. Ruby Extra, Cal. 22 largo, para uso personal.--qq--.

MICROFILMADO 13 ABR. 1984

MINISTERIO DE DEFENSA NACIONAL 011057 -F

S. I. D.

25 MAYO 1974

Dep. I Secc, I

Sub - Secc. G

Ficha Nro._____ Confec._____

ARRIBILLAGA — Apellidos

Susana — Nombres

DOCUMENTOS: C/C._____ (Serie / Nro.) C/I._____ (Nro. / Dpto.)

OTROS DOC. _____ (Pasaporte / Lib. Enrol. / etc.)

NACIMIENTO: _____ (Fecha / Lugar)

DOMICILIO: _____ (Calle / Nro. / Teléf. / Ciudad o Localidad)

PROFESION U OCUPACION: ESCRIBANO

LUGAR: _____ CARGO: _____

IDEOLOGIA POLITICA: _____ CLASIFICACION: [illegible]

DATOS COMPLEMENTARIOS: _____ (Est. Civil / Conyuge / Hijos)

_____ (Otros familiares)

E-2

Fecha	Documentos	011057 ANTECEDENTES A REGISTRAR
12/9/73	3252	Candidato para integrar la Asamblea del Claustro Universitario, orden egresados, lista 60. de la Facultad de Derecho. (K)
30/8/74	D.2222	-Formó parte de una "mesa redonda" realizada en Carmelo, contra la Ley de Enseñanza, junto a reconocidos activistas de la zona. Eval. B-2.-(H).-

11941 / 82
PAG. 330

- POSEE ANTECEDENTES EN EL C.O.N.A.E -
EVAL - A - 1. (PS) INDICA ( ) ( ) ( )

63

MINISTERIO DE DEFENSA NACIONAL
S. I. D.

A 1 1 0 5 7

Dep. 1 Sec. 1
Sub - Secc. A/N
Ficha Nro. ..... Confec. 25/2/75.

ARRIBILLAGA ..... Susana.
Apellidos Nombres

DOCUMENTOS: C/C. ..... C/I. .....
Serie Nro. Nro. Dpto

OTROS DOC. .....
Pasaporte Lib. Enrol. etc.

NACIMIENTO: .....
Fecha Lugar

DOMICILIO: .....
Calle Nro. Teléf. Ciudad o Localidad

PROFESION U OCUPACION: .....

LUGAR: ..... CARGO: .....

IDEOLOGIA POLITICA: Izquierdista activa. CLASIFICACION: .....

DATOS COMPLEMENTARIOS: .....
Est. Civil Cónyuge Hijos

.....
Otros familiares

Fecha	Documentos	011057 ANTECEDENTES A REGISTRAR
23/9/75.	2363,	- Estuvo presente en un homenaje realizado el día 10/8/74 al Profesor RAMON JESUS DE LEON LLACER con motivo de su designación como Director de la Escuela de Reparaciones y Construccion Navales y Anexos de la Ciudad de Carmelo. El referido homenaje fué organizado por elementos izquierdistas activos y simpatizantes de la sedición .Eva-B-1.(Y)

MICROFILMADO 13 ABR. 1984

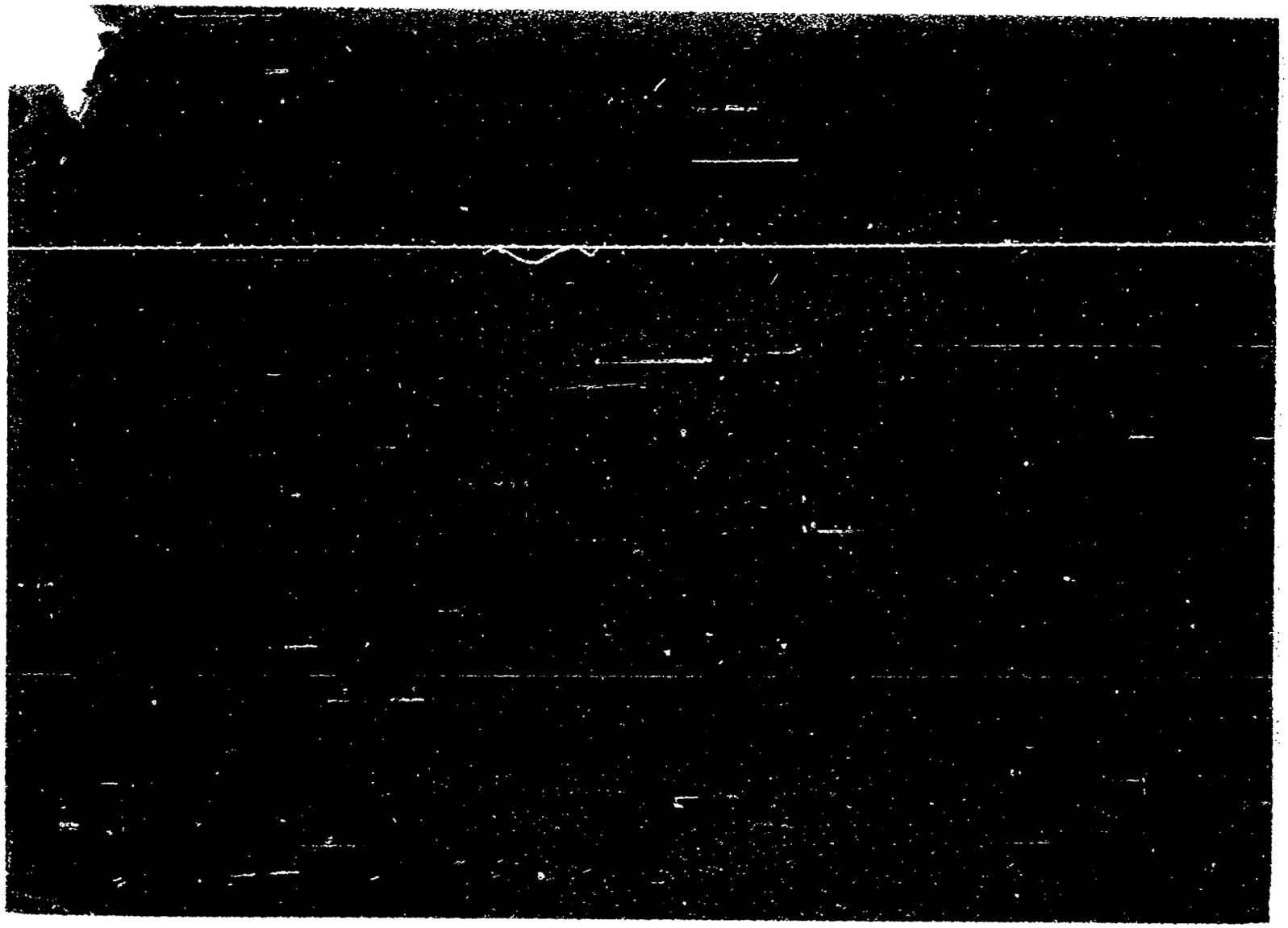

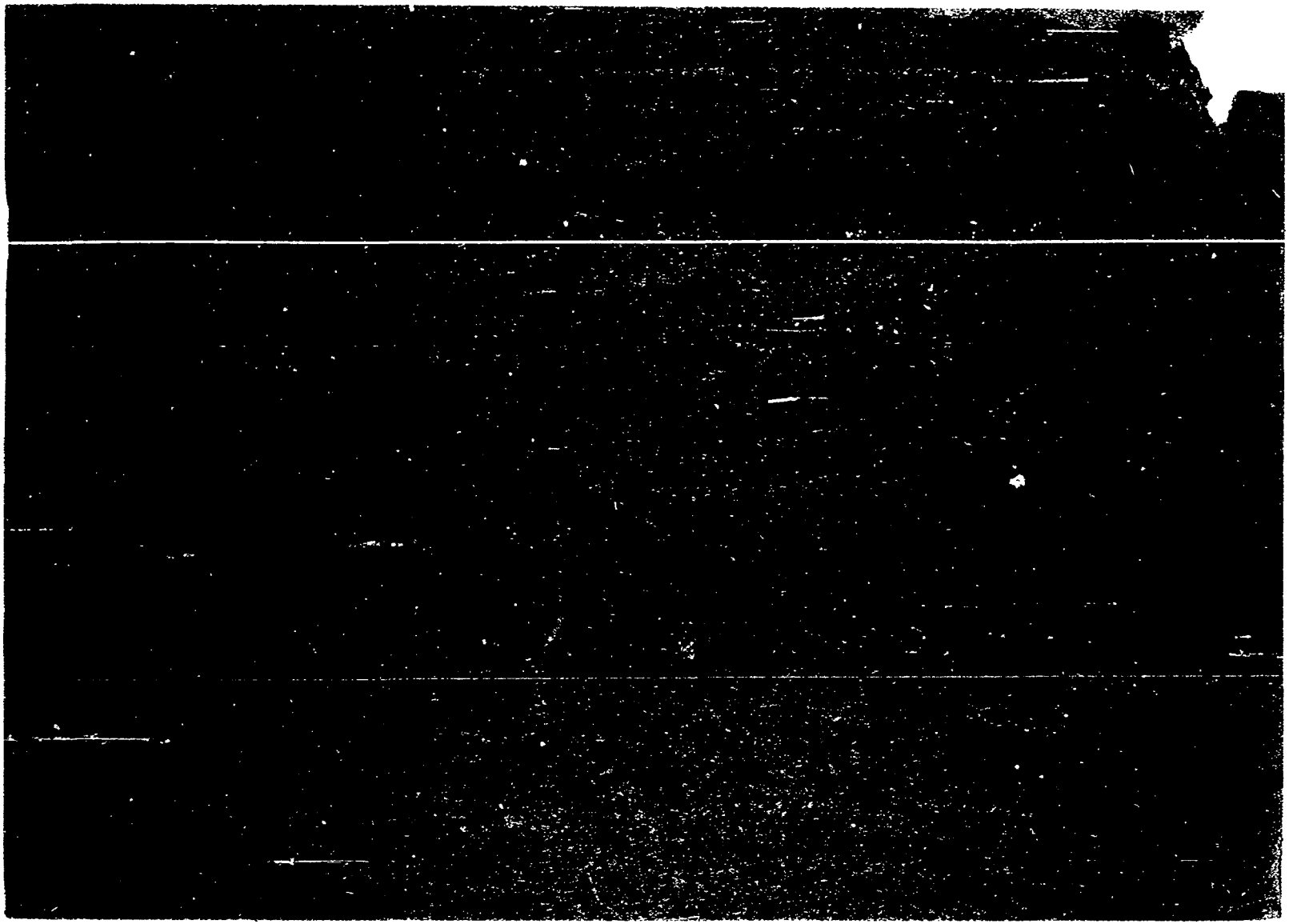

F-3

J. C. J.

Dpto. 1

011058

Apellidos ARRICO de RODRIGUEZ

Nombres DINA VENEZO

Documentos Afiliado al P.C No.45767C.C:(Ileg.)

Ama de casa

Ant, Secc:	A	B	C	D	E	G	V
	☒	☐	☐	☐	☐	☐	☐

Secreto

011058 ANTECEDENTES

8-1-76.- Doc. 0001/76.- (UU)

Edad: 30 Venezol. Fecha de Ing.: 30/6/70

Dom.: Aguilar 1725/5 y Anador.- Eval. B-2.-

MICROFILMADO 13 ABR. 1984

Fs. 1

SERVICIO DE INFORMACION DE DEFENSA

Dep. 1

V A R I O S

011059-3 Confeccionado el 7 JUL. 1977

FOTO

Apellidos ARRICO de FERREIRA RAMOS

Nombres Marjorie

Fecha de Nacimiento .....

Lugar de Nacimiento .....

Est. Civil .....

Cred. Cívica ..... Céd. Identidad .....

Otros Documentos .....

Ocupación Funcionaria de INVE.-

Padre .....

Mad-e .....

Domicilio ..... Ciudad .....

Otros datos: .....

.....

.....

chiesa hnos. - 4 000 - 5/77

FICHA COMPLEMENTARIA

DOCUMENTO		011059 ANTECEDENTES
Fecha	Origen	
14.8.73-	Doc. 2341-	En un informe sobre"Activistas de INVE",figura con la siguiente anotación: "Profesora del British School.A partir del año 1960 comenzó a actuar como propangandista del "CHE"con cassettes que le llegaban a su esposo desde Cuba;viajó a Estados Unidos." Evaluación B-3.- (I).- Programa O-2.- Corrregida por (V).-

MICROFILMADO 13 ABR. 1984

GREMIOS

B-1

MINISTERIO DE DEFENSA NACIONAL
S. I. D.

011060-1

Dep. 1 Sec. 1
Sub-Secc. A/N
Ficha Nº____ Confec. 4/V/73

ARRICO ILLA — Apellidos
Humberto Jorge — Nombres

DOCUMENTOS: C/C. ____ (Serie / Nro.) C/I 587 577 (Nro. / Dpto.)

OTROS DOC. ____ (Pasaporte / Lib. Enrol. / etc.)

NACIMIENTO: 25/XII/31 (Fecha) ____ (Lugar)

DOMICILIO: Calle 57 casi r 9 manz. 239 (Lagomar) (Calle / Nro. / Teléf. / Ciudad o Localidad)

PROFESION U OCUPACION: ____

LUGAR: ____ CARGO: ____

IDEOLOGIA POLITICA: ____ CLASIFICACION: ____

DATOS COMPLEMENTARIOS: ____ (Est. Civil / Cónyuge / Hijos)

____ (Otros familiares)

FJ.2

Fecha	Documentos	011060 ANTECEDENTES A REGISTRAR
16/VIII/72	- 2468.	Figura en una relación de activistas [illegible] de la Fabrica "ACERENZA" (R)

MICROFILMADO 13 ABR. 1984

SERVICIO DE INFORMACION DE DEFENSA
Dep. 1

011061-9 Confeccionado el 28.9.72

FOTO

Apellidos ARRICO SÁNCHEZ (1)

Nombres Yolanda

Fecha de Nacimiento 33 años(1975) (2) 10/VIII/943. (9)

Lugar de Nacimiento Ecuador (3) VENEZUELA (10)

Est. Civil Soltera (4) Concubino: Pascual A. Fedulo Acosta (7)

Cred Cívica ..... Céd. Identidad 1.189.946 HPI (13)

Otros Documentos PP.: 656.803 (14)

Ocupación Empleada -Colón 1475(Fabrica) (6) CORONET. (12)

Padre Humberto A. Arrico Lorenzo(F) (8)

Madre Marcelina Sanchez Coroba(Venezolana)

Domicilio Tomás Gomez 3639 (2) (1973) (11) Ciudad .....

Otros datos 09037

Imp. CHIESA Hnos. Ltda. 10.000 - 12 - 73

FICHA COMPLEMENTARIA

DOCUMENTO		011061 ANTECEDENTES
Fecha	Origen	
24.4.71	"Marcha"	Figura en una lista de adherentes al Frente Amplio, de la "Escuela Nacional de Bellàs Artes".- (C)
27.6.75 PD. 07.00 a	1154 07.00	9.6.75 -Se presentó en la DNII para ser indagada en relación a Pascueal A. Fedulo Acosta, el que al ser detenido por problemas de índole familiar se le incautó materiales del P. Comunista. Indagada sobre su permanencia en el País, expresó que ingresó al mismo en el año 1955 junto a sus padres, trabajando su padre como mecánico de Jefatura, el que al fallecer de un ataque cardíaco, su madre recibe una pensión del Ministerio del Interior, domiciliandose en Caràcas -Venezuela.- (DD) Indica: (A)(B)
18.III.976.	Doc.0284.	- 24/XII/971: - Detenida por personal de la Seccional 25a. e interrogada manifestó pertenecer al Comité de Base del personal de la firma CORONET, pero negó haber participado en la redacción de manifiestos y haber visitado comercios. -29/II/972: - Se establece que es dirigente del Sindicato Unico de la Aguja, filial C.N.T. 1/III/73:-En la fecha es detenida por personal del Dpto.6 de la D,N.I.I. en averiguación, conjuntamente con otra persona frente al local del Sindicato de la Aguja cuando integraba una manifestración no autorizada la cual se dirigía al local ocupado por COPRIN

F5-3

FICHA COMPLEMENTARIA

DOCUMENTO		ANTECEDENTES 011061
Fecha	Origen	ARRICO SANCHEZ Yolanda
	...///	-18/I/974: - Se establece que fué despedida de la Empresa CORONET.
		1/VI/975:- Afiliada No.36.455 al Partido Comunista desde el 31.XII.68.
19.3.76 PD. 7 a 7	365 (DD) (42)	18/III/976: - Se encuentra asilada en la Embajada de México en Uruguay. Eval: A - 1 Indica: (9) al (12). (Y).=
22.V.76.	Doc.694.	-Idem doc.0284. (Y).=
13.11.76 PD 7 a 7	1412	29.10.76 -Hizo abandono del País con destino a México en el vuelo No. 516 de la Cía. Pan American en caracter de asilada.- (DD) (14)
	11941 / 82	- POSEE ANTECEDENTES EN EL C.N.A.E -
	PAG. 330	EVAL - A - 1. (Ps) INDICA ( ) ( ) ( )

Fl.5

MINISTERIO DE DEFENSA NACIONAL
S. I. D.

28 ENE. 1974

011061

Dep. I Secc. I
Sub - Secc. G
Ficha Nro.____ Confec.____

ARRICO SANCHEZ — Apellidos
Yolanda — Nombres

DOCUMENTOS: C/C. ____ (Serie / Nro.) C/I. 1.189.946 (Nro.) Mont. (Dpto.)

OTROS DOC. ____ (Pasaporte / Lib. Enrol. / etc.)

NACIMIENTO: 10/8/943 (Fecha) Trujillo-Venezuela (Lugar)

DOMICILIO: Tomas Gomez (Calle) 3639 (Nro.) (Teléf.) (Ciudad o Localidad)

PROFESION U OCUPACION: Empleada

LUGAR: DIYMAC S.A. CARGO:

IDEOLOGIA POLITICA: Izquierdista CLASIFICACION: Dirigente

DATOS COMPLEMENTARIOS: ____ (Est. Civil / Conyuge / Hijos)

Otros familiares

Fecha	Documentos	011061 ANTECEDENTES A REGISTRAR
13.9.73	3387	-Es el elemento perturbador mas peligroso llegando a amenazar a los directivos de la Empresa.-(G)
4/1/972	4326	-Dirigente del Sind. Unico de la Aguja y del Cté. de Base de Coronet.-(RR)
16.3.83	24743/83	-Figura en una relación de personas asiladas en la Emb. de Méjico. Fec.Ing.17.03.76. Salió de la Rpca.28.10.76. Pertenece al P.C..-EVAL:A-1.-Form:6890.-(MN)
3.2.84.	31852/83 Pág.1318	-Indica Idem Doc.0284/76 agregando que:Presentó conjuntamente con Basilio LOPEZ a Sonia AGUIAR ACOSTA para su afiliación al PC,segun material incautado por OCOA. - Detenida conjuntamente con Carlos Alberto MARTINEZ MENGES,frente al local que ocupa el Sindicato de la aguja en Avda.D .F.Crespo 2339. Eval:A-1. (KE)

J. C. J.

Dpto. 1

19 AGO. 1976

011061

Apellidos ARRICO SANCHEZ

Nombres Yolanda

Documentos: Afil.PC.Nº36455-F.Ingr.:31.12.68.-
CC.(carece).- Confeccionista(Aguja).

Ant, Secc: A B C D E G V

☐ ☐ ☐ ☐ ☐ ☐ ☐

Secreto

01106 ANTECEDENTES F.D.

Ven.26 años.-

Dom.:Tomás Gómez 3639 y P.Bustamante.Mdeo.-

Doc.0001/8-I-76.-Eval.:B-2.-(U).-

MICROFILMADO 13 ABR. 1984

Ficha confeccionada el 18/VI/73

MINISTERIO DE DEFENSA NACIONAL 011062-7 Dep. 1 PE Sec. 1

S. I. D.

Sub Secc. A/N

Ficha Nro. ..... Confec. .....

ARRIEM ALVEZ — Apellidos

Marta Elena — Nombres

DOCUMENTOS: C/C. ..... Serie ..... Nro. ..... C/I. 1.087.979 (2) Nro. ..... Dpto.

OTROS DOC. ..... Pasaporte ..... Lib. Enrol. ..... etc.

NACIMIENTO: 11.11.46 Mdeo. — Fecha — Lugar

DOMICILIO: Gral. Caraballo No. 1184 (1) — Calle — Nro. — Teléf. — Ciudad o Localidad

PROFESION U OCUPACION: Profesora (3) Maestra (6)

LUGAR: ..... CARGO: .....

IDEOLOGIA POLITICA: ..... CLASIFICACION: "P.V.P." (4)

DATOS COMPLEMENTARIOS: ..... Est. Civil ..... Cónyuge "O.P.R.33" "R.O.E." (5) [redacted] Hijos

Hija de Ademar y Elena — Otros familiares — Cutis blanco, cabello y ojos castaños

FS.2

Fecha	Documentos	011062 ANTECEDENTES A REGISTRAR
P/P/P 31/X a 3/XI/72 Hja.1-Anex.2	4180	-Internada en el Gpo.A.5.Fue liberada.-(D)
4.5.77	0408	-Indica datos filiatorios.-
13/04/83	25145 Pag.251	-30/11/72. Se establece que fue puesta en libertad, estaba detenida por presuntas actividades subversivas. 07/07/75. Por disposición de la Dirección General de Educación Básica y Superior, fue sancionada con un mes de suspención y retiración definitiva de sus haberes. 15/01/74. Se establece que es socia del Movimiento Coordinador Magisterial. EVAL. A-2 (P) Indica del (1) al (4). (P) Form. 8991
30/8/83	D.29769 Pág.74, 55.02.-	-1971/1978.En información referente al "C.P.R.33", obtenida por el Dpto.III/S.I.D., en éste período, la causante figura en la misma, sin aportar otros datos. EVAL.A-2 Aporta (5) (6). (P).- FORM.13.810.

11041 / 82
PAG. 331

- POSEE ANTECEDENTES EN EL CO.NA.E -
EVAL - A - 1 (CD) INDICA ( ) ( ) ( )

MICROFILMADO 13 ABR. 1984

SERVICIO DE INFORMACION DE DEFENSA
Dep. 1

011063-5

Confeccionado el 17.2.72

VARIOS

FOTO

Apellidos ARRIEN GIBOGRE ó GIVOGRE

Nombres JUAN ANTONIO

Fecha de Nacimiento 9.11.934

Lugar de Nacimiento Montevideo

Est. Civil Casado con Ivonne Larrosa

Cred. Cívica AUB 3819 Céd. Identidad 681065

Otros Documentos

Ocupación Sgb. Jefe Sec. del Pco. Aldave y Martinez (Casa Central)

Padre Juan Arrien

Madre Carmen Gibogre

Domicilio Adva. Almirante Harwood 6204 (1969) Ciudad

Otros datos Tiene 3 hijos de nombre Juan Antonio, Nariana y Luis Fernando.-

03029

CHIESA Hnos. Ltda. - 8.000 - 3 - 72

FICHA COMPLEMENTARIA

DOCUMENTO Fecha	Origen	011063 ANTECEDENTES
9.9.969	B.15(1) D.58	-Figura en una relación de funcionarios bancarios movilizados cuando el conflicto.. Puesto a disposición del Comando Movilizador de la Banca Privada.-(E)
1969	61(8)- 1	- Integra una lista de funsionarios bancarios detenidos que deben concurrir al CGIOR a cumplir un período de instrucción militar de 5 días de duración (E)
7.5.81	3582	-Colabora como columnista en la publicación "El Indicador", cuyos Directores Responsables son Carlos DE CARVALHO ESTRADA yJuan Angel SQUADRONI BADANI.- Eval: A-2.-(SV).-
3.2.84.	31852/83 Pág.1318	- Ingresó el 2.8.69 en el G.A. 5 y fue liberado el 5.8.69.Eval:A-1. (KE)

MICROFILMADO 13 ABR. 1984

F-1

MINISTERIO DE DEFENSA NACIONAL
S. I. D.

011064-3

Dep. 1 Sec. 1
Sub-Secc. A/N
Ficha Nº_____ Confec. 24/4/73

ARRIEM _____ Ruben
Apellidos Nombres

DOCUMENTOS: C/C. _____ C/I _____
Serie Nro. Nro. Dpto.

OTROS DOC. _____
Pasaporte Lib. Enrol. etc.

NACIMIENTO: _____
Fecha Lugar

DOMICILIO: _____ Nueva Helvecia
Calle Nro. Teléf. Ciudad o Localidad

PROFESION U OCUPACION: Sacerdote

LUGAR: _____ CARGO: _____

IDEOLOGIA POLITICA: P.D.C. CLASIFICACION: Izquierdista

DATOS COMPLEMENTARIOS: _____ 09040
Est. Civil Cónyuge Hijos

_____
Otros familiares

5.2

Fecha	Documentos	011064 ANTECEDENTES A REGISTRAR
31/X/72 PPI RM2 Hoja 12.	D.1209	Vinculado al sacerdote José María Bidegain, destacándose junto a un sector del Partido Demócrata Cristiano, orientado netamente a la izquierda.-(J).-
13/7/73	D-1652	-Se encuentra como Párroco de La Estanzuela, en la ciudad de Colonia se corre el rumor de que estaría vinculado a la sedición no habiendose podido constatar que así sea. Era compania habitual del sedicioso HEBER MANUEL RODRIGUEZ ALVAREZ (a) "Aparicio"antes de que éste fuera detenido.-(PP

MICROFILMADO 13 ABR. 1984

[illegible] DE INFORMACION
[illegible]

011065-D Ficha Nº ..... confeccionada el 19-VIII-1969

FOTO

Apellidos ARRIENDO

Nombres Wilfredo

Fecha de Nacimiento: .....

Lugar de Nacimiento: .....

Cred. Cív.: ..... Ced. Identidad: .....

Prontuario: ..... F. Censal: .....

Padre: .....

Madre: .....

[illegible] ..... Ciudad: Artigas

[illegible]dentes (Documentos y señas personales) .....

[illegible] de la Oficina de Impuestos Directos de Artigas.-

[illegible]

FICHA COMPLEMENTARIA

Documento			011065 ANTECEDENTES
Nº	Fecha	Origen	
	22-VI-966	B53(1)D2	-Integrante de la Unión Popular de Artigas.-

MICROFILMADO 13 ABR. 1984

JUNTA DE COMANDANTES EN JEFE 011066-8

S. I. D.

Dep. I E Secc. I

Sub Secc. A/N

Ficha Nro. ____ Confec. 19/9/77

ARRIERA VELAZCO — José R. Raul (1)

Apellidos — Nombres

"ALIAS" Daniel (9) — (a) Chita (2)

DOCUMENTOS: C/C BDA 26244 (5) C/I. 1.363.479 (7)

Serie Nro. — Nro. 821.874 (10) Dpto.

OTROS DOC. ____

Pasaporte — Lib. Enrol. — etc.

NACIMIENTO: ____

Fecha — Lugar

DOMICILIO: J. Jacobo Rousseau 4532 (6) Pedro de Deon 6642 (8) Mdeo (8)

Calle — Nro. — Teléf. — Ciudad o Localidad

PROFESION U OCUPACION: Engrasador (4)

LUGAR: ____ CARGO: ____

IDEOLOGIA POLITICA: ____ CLASIFICACION: MLN (9)

DATOS COMPLEMENTARIOS: Soltero (3) [illegible]

Est. Civil — Cónyuge — Hijos

____

Otros familiares

Fecha	Documentos	011066 ANTECEDENTES A REGISTRAR
20/5/77	Doc.0475 PME (B)	6/8/76: Detenido el 19/9/74. Procesado. Eval.A-1.- (i).
7/11/77	Doc.1148	Figura en relación de Recluídos al 13/10/77 en el EMIR.1.- FECHA DE DETENIDO: 19/9/74.- JUZGADO:J.M.I.4to.T.- SITUACION JURIDICA:Procesado Art 60(VI)CPM.-Eval.A-1 - (i).
17-4-78	D.453	Figura en una relación de Movimiento de Recluídos al 28-2-78.Fue condenada el 16-2-78,a 5 años y 6 meses de Penitenciaría.JUEZ:M.1a.I.4to.T.FECHA DE DETENIDO:19-9-74. ANTECEDENTES Art.60(VI) CPM. Eval.A-1 (V)
01.4.81	2422/ pag.005	- Figura en una relación de Libertades Vigiladas al 31.1.81.Unidad de Presentación:Reg.C.6.Baja por pase a Categoría "C".(00)
29/3/77	Doc.0290	Recluso Nº1651. Indica lo mismo que el Doc.453. Actividades comprobadas: Reuniones políticas-Curso sobre política sindical-Participa en reunión con disidentes "26 nuevo partido Indica (1a4). EVAL:A-1..(VM).

FECHA	DOCUMENTOS	011066 ANTECEDENTES A REGISTRAR
16.02.82	D. 5757/ 26	-Figura en una relacion de la Corte Electoral, de ciudadanos inscriptos en el Registro Civico Nacional, que se encuentran comprendidos en el Art. 1, Literal "B" del Acto Institucional No. 4, con prohibicion de ejercer el derecho de voto. (Procesados por delitos de "Lesa Nacion").EVALUACION A-1(VL) Indica (5) (6)
16.02.82	D.6004/81 5	-Se encuentra comprendido en el Art.1o. literal b) del Acto Institucional No.4,por haber sido procesado el 4 / 12 /74 por los delitos previstos en. C.P.M. 60(U) C.P.O. EVALUACION A-1 (LA)
10.02.82	Doc.11870	*El causante es presentado por Oscar Orestes GUARNIERI PEREZ y Angel BARRETO, para su afiliación al Partido Comunista, según material incautado por Ocoa, en febrero de 1976, "Operación Morgan". Eval.: A-2 (AN)
13.9.82	-18981	30.6.82 - Se traslada la unidad de control de su Lib.Vig. Cat "C" del Reg.C.6 al Bn.I.14.-Eval:A-1 Formulario Nº 2962 (00)
29.7.83	152/80 Pag.22 008.-	Indica idem. a los Doc.1148 de fecha 7.11.77 y 453 de fecha 17.4.78; aportando que es Baja del E.M.R.I el 17.04.80 por "L.D".- "L.V."; siendo su Unidad de Control el Reg.C.6.- Eval.A-1 (Y) FORM:No.12342.-

FECHA	DOCUMENTOS	011066 ANTECEDENTES A REGISTRAR
16.3.83	18378/82	Ficha del AE.M.I.R.1 establece: Detenido 07.11.72. Atentado a la Constitución en el grado de Conspiración y Asoc. Subversiva. Pertenece al M.L.N.. Col.7: Sector. C.A.T. Cargo; tareas volanteadas.-EVAL:B-2.-(NN)Ind:(7) a (9).-
16.3.83	24739/83	Figura en una relación de Libertades Vigiladas Cat."C" procedente de la P.M.E. UNIDAD DE CONTROL:Bn.I.14.DETENIDO:19.09.74. LIBERADO: 17.04.80.Pertenece al M.L.N./EVAL:A-1.-Form.5870. Ind:(10).-(NN)
30.6.83	0183/80 Pág.2.	Indica Idem al Documento N°24739/83 en lo referente a la fecha de liberado.-Eval:A-1(Form. 11412)(AD)
4.7.83	0184/80 Pág.4.	Aporta información ya registrada en la ficha.- Eval:A-1(Form.11507)(AD)
15.8.83	0379/80 pág.23	En consolidado de P.M.E. del 31.3.80 figura como: 09:02:78: Condenado: 5 años y 6 meses P: Juez: 1a.I.4 o.T. 18.03.80: Condenado. L.Definitiva. Eval.A-1.(ME) Form.13138
22.8.83	24862/33	-Indica Idem. Doc. 24739 anotación del 16.3.83.- Eval.:A-1 Formulario No. 8965 .- (MB)

FECHA	DOCUMENTOS	ARRIERA VELAZCO ANTECEDENTES A REGISTRAR José Raúl 55
3.2.84.	31852/83 Pág.1319	-Indica Idem.Doc.24739/83 refiriendose a la fecha de liberado.Eval:A-1. (KE) Indica (9)

MICROFILMADO 13 ABR. 1984

JUNTA DE COMANDANTES EN JEFE
S. I. D.

011067-6 Dep. I Secc. I

Sub. Secc. A/N

Ficha N.º ..... Confec. 20.1.83

ARRIERA BIESTRO (Apellidos) Pablo Rodolfo (Nombres)

DOCUMENTOS: C/C AUB 7667 (Serie, N.º) C/I. 1.200.482 (N.º, Dpto.)

OTROS DOC. ..... (Pasaporte, Lib. Enrol., etc.)

NACIMIENTO: 27.9.949 (Fecha) Uruguay (Lugar)

DOMICILIO: Dr. Luis A. de Herrera 2620 (Calle, N.º, Teléf., Ciudad o Localidad)

PROFESION U OCUPACION: Funcionario de ANCAP

LUGAR: Div.Combustibles.Dpto.Laboratorio Sect.Mat.Pr. y Prod.Term. CARGO: Ayudante Técnico

IDEOLOGIA POLITICA: ..... CLASIFICACION: .....

DATOS COMPLEMENTARIOS: ..... (Est.Civil, Cónyuge, Hijos)

..... Otros familiares

1 2600

FS.2

Fecha	Documentos	011067 ANTECEDENTES A REGISTRAR
18.1.83	D23762 Pag 009 (83)	Habiendo ingresado el 17.7.978, baja de ANCAP a partir del 11.11.982 por renuncia.Eval.A-1.(Form.5124.(ME)
16/3/83	999/80	Indica idem doc.23762/83.EVAL:A_1.(MN)

MICROFILMADO 13 ABR. 1984

SERVICIO DE INFORMACION DE DEFENSA

Dep. 1

011068-4

Confeccionado el 2 ABR. 1974

FD-1

V A R I O S

FOTO

Apellidos ARRIERI

Nombres María Luisa

Fecha de Nacimiento ~~19 años en 1973~~

Lugar de Nacimiento ~~Uruguay~~

Est. Civil

Cred Cívica NEB 10.724 Céd. Identidad

Otros Documentos

Ocupación Auxiliar del Hotel Nirvana de Nueva Helvecia

Padre

Madre

Domicilio Ciudad Nueva Helvecia

Otros datos

~~00023~~ 00043

Imp. CHIESA Hnos. Ltda. 10.000 - 12 - 73

FICHA COMPLEMENTARIA

DOCUMENTO		011068 ANTECEDENTES
Fecha	Origen	
18.X.73	Doc.3432	Trabaja en el hotel Nirvana como auxiliar desde el año 1971. Sindicada como izquierdista, simpatizante del Frente Amplio.(SS) Evaluación A-1.

MICROFILMADO 13 ABR. 1984

011069-2

Ficha Nº ..... confeccionada el 30-VII-1968

FOTO

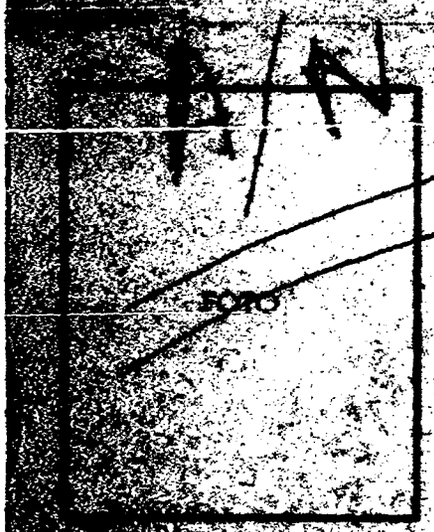

Apellidos ARRIETA QUEIRUGA DE FELIX (4)

Nombres Alba Rosa

Fecha de Nacimiento: 38 años en 1973 (5)

Lugar de Nacimiento: Uruguay (6)

Cred. Cía.: IAC 17178 (3) Ced. Identidad:

Prontuario: F. Censal:

Padre:

Madre:

[illegible] Lavalleja (1) Ciudad: ARTIGAS (2)

[illegible] (Documentos y señas personales)

[illegible] del Liceo Departamental de Artigas con la Asignatura de Historia Natural. (7)

[illegible]; Noelí FELIX Funcionario del Banco República. (8)

03044

FICHA COMPLEMENTARIA

Departamento			011069 ANTECEDENTES
Nº	Fecha	Origen	
	Año 1966	Lista 90 B-6	-Figuró como 7º Titular a la Junta Departamental por el Departamento de Artigas en las elecciones nacionales de la fecha.- (Partido Socialista). -También figura como 14º Titular a la Junta Departamental de Flores.-
	15/V/1968	B63/D1	-Izquierdista activista.-Indica ① y ②-
	15/V/968	63(1)1	-Figura en una relación de elementos izquierdistas del Dpto. de Artigas.-Activista-
	B.64(1)/D.9		-Integra una lista de personas izquierdistas del Dpto. de Artigas.- Indica ③
	1971.- (U)	Lista 2001.-	Candidato a 3er.suplente, del 7º lugar a la Junta Departamental de Artigas, para las elecciones [illegible]
	21.VIII.72	Dec.2610	- Figura en una relación de izquierdistas del departamento de Artigas.-(SS)-
	8.X.73	Dec.3192	- Militante del Partido Socialista del departamento de Artigas. Considerada como extremista en grado sumo. Realiza reuniones con estudiantes y profesores en su domicilio. Es cuñada de Aníbal Waldemar ALVEZ.-(SS)- Indica del ④ al ⑧

MINISTERIO DE DEFENSA NACIONAL
S. I. D.

011069

18 OCT 1974

Dep. I Secc. I
Sub - Secc. G
Ficha Nro. _____ Confec. _____

ARRIETA QUEIRUGA de FELIX — Alba Rosa
Apellidos — Nombres

DOCUMENTOS: C/C. I.A.C. 17.177 C/I. _____
Serie — Nro. — Nro. — Dpto.

OTROS DOC. _____
Pasaporte — Lib. Enrol. — etc.

NACIMIENTO: c38 años en 1973
Fecha — Lugar

DOMICILIO: _____
Calle — Nro. — Teléf. — Ciudad o Localidad

PROFESION U OCUPACION: Docente

LUGAR: Liceo Dptal. de Artigas CARGO: Prof. Historia Natural

IDEOLOGIA POLITICA: Socialista CLASIFICACION: Activista

DATOS COMPLEMENTARIOS: Casada Neolí Félix (Func.Banco República)
Est. Civil — Conyuge — Hijos

_____
Otros familiares

Fecha	Documentos	011069 ANTECEDENTES A REGISTRAR FJ-4
19.9.73	3192	Figura en lista de profesores activistas y proselitistas del Dpt. de Artigas.Considerada como extremista en grado sumo. Realiza reuniones en su domicilio con estudiantes y profesores. (Fuente Oficial) (K)

11941 / 82	- POSEE ANTECEDENTES EN EL C.O.M.I.N.-
PAG. 331	EVAL - A - 1. (PS) INDICA ( ) ( ) ( )

F5-5

MINISTERIO DE DEFENSA NACIONAL
S. I. D.

011069

Dep. I Secc. I
Sub - Secc. G
Ficha Nro. ____ Confec. ____

ARRIETA QUEIHUGA DE FELIX — Apellidos
ALBA ROSA — Nombres

DOCUMENTOS: C/C. ____ Serie ____ Nro. C/I. ____ Nro. ____ Dpto.

OTROS DOC. ____ Pasaporte ____ Lib. Enrol. ____ etc.

NACIMIENTO: ____ Fecha ____ Lugar

DOMICILIO: ____ Calle ____ Nro. ____ Telef. ____ Ciudad o Localidad

PROFESION U OCUPACION: ____

LUGAR: ____ CARGO: ____

IDEOLOGIA POLITICA: ____ CLASIFICACION: ____

DATOS COMPLEMENTARIOS: ____ Est. Civil ____ Conyuge ____ Hijos

____ Otros familiares

Fecha	Documentos	011069 ANTECEDENTES A REGISTRAR
30.5.75	951	**Figura como isquierdista activista** . En el último acto electoral fue candidata a la Junta Departamental por la lista 190.(Frente Socialista) Realizaba reuniones con profesores y estudiantes en su domicilio con el fin de arrimar gente. Evaluación B-2 (BB). 25/7/78-Se remitieron datos identificatorios por Mem. (A) No. 685 (Corte Electoral).- (U)

MICROFILMADO 13 ABR. 1984

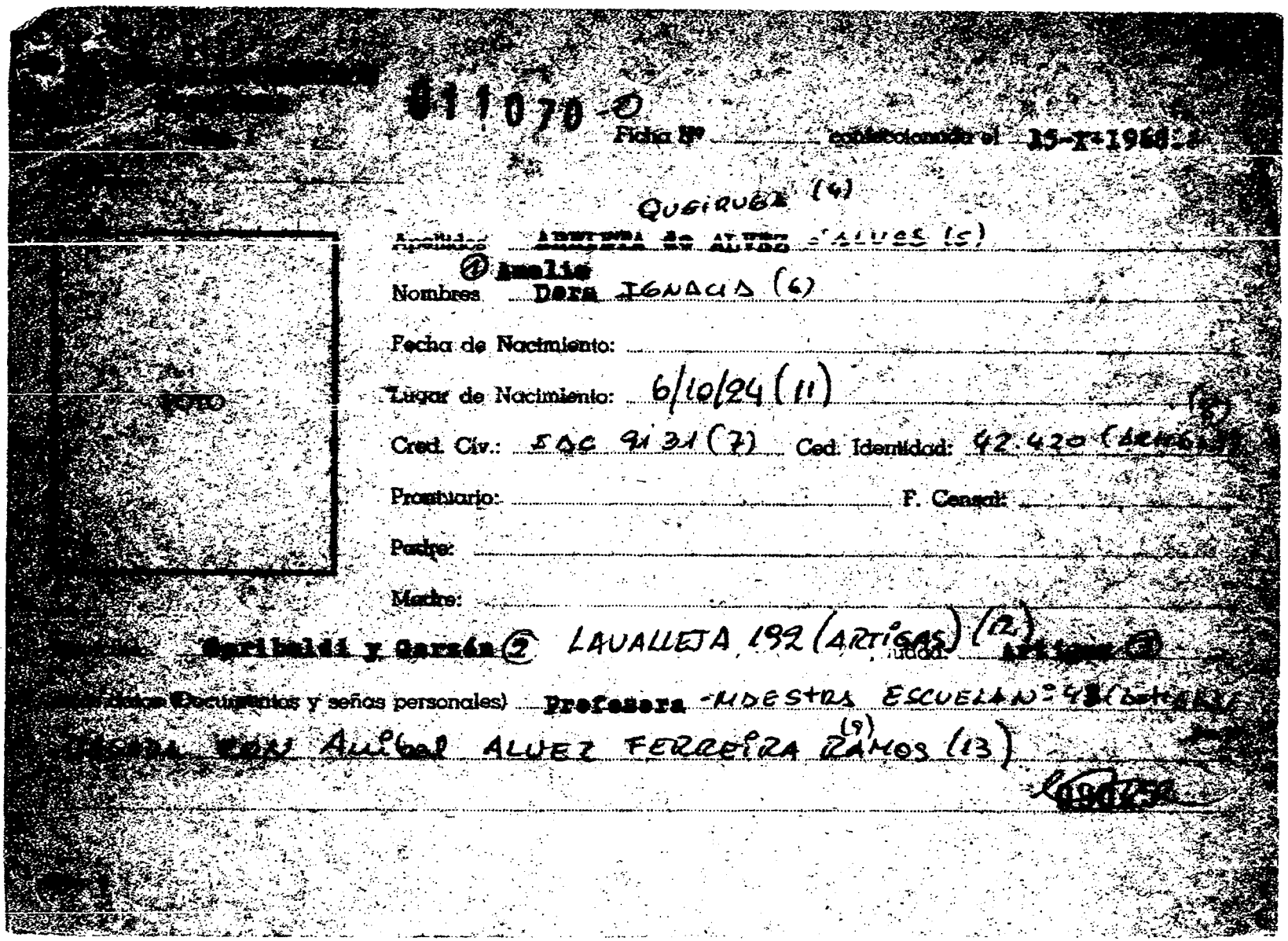

011070-0

Ficha Nº _____ confeccionada el 15-X-1968

QUEIRUGA (4)

Apellidos: ~~[illegible]~~ ALVES (5)

① Amelia

Nombres: Dora IGNACIA (6)

Fecha de Nacimiento:

Lugar de Nacimiento: 6/10/24 (11)

Cred. Civ.: SAC 9131 (7) Ced. Identidad: 42.420 (ARTIGAS) (8)

Prontuario: F. Censal:

Padre:

Madre:

Garibaldi y Garzón ② LAVALLEJA 192 (ARTIGAS) (12) Ciudad: Artigas ③

(Documentos y señas personales) Profesora MAESTRA ESCUELA Nº 48 (Artigas)

CASADA CON Aníbal ALVEZ FERREIRA RAMOS (13) (9)

090252

FICHA COMPLEMENTARIA

Documento			011070 ANTECEDENTES
Nº	Fecha	Origen	
	23-XI-962	Marcha	-Firmante de un manifiesto de la Unión Popular.
	15/V/1968	B63/D.1	-Indica ①,②,④,③ -Izquierdista activista.-
	Nov.967	Lista 90 del Depto. de Artigas	-Figura como 12 Titular a la Junta Departamental de Artigas por la Lista 9o del Partido Socialista.
	15/V/968	63(1)1	-Figura en una relación de elementos izquierdistas del Dpto. de Artigas.Activista.-

SERVICIO DE INFORMACION DE DEFENSA

011070

Dep. 1

Confeccionado el 29/III/1971

Apellidos [redacted]

Nombres Amalia Dora (1)

FOTO

Fecha de Nacimiento

Lugar de Nacimiento

Est. Civil

Cred. Cívica IAC 873 (3) Ced Identidad

Otros Documentos

Ocupación

Padre

Madre

Domicilio Bbe.Rivera (4) Ciudad ARTIGAS (2)

Otros datos

FICHA COMPLEMENTARIA

DOCUMENTO		011070 ANTECEDENTES
Fecha	Origen	
7/XI/1968	B.64(1) D.9	-Integra una lista de personas izquierdistas del Dpto de Artigas.-Indica (1) y (2). - al (4).
1971.-	Lista 2001.-	Candidata al 14°lugar, a la Junta Departamental de Artigas, para las elecciones de 1971.- (U)
21.8.72	Doc.2610	Figura en una relación de izquierdistas del dpto.de Artigas.-(SS)-
25.05.82	D. 15210/ 12	Funcionario del CONAE que fue sumariado en aplicación del procedimiento disciplinario previsto en la Ordenanza No. 17. Evaluación: A-1. Indica (4) (al (6) (VL) DESTITUIDA POR R.I. 4/13/78 DEL 16/2/78.-

11941 / 82 PAG. 331

-POSEE ANTECEDENTES EN EL CONAE-

EVAL - A - 1. (PS) INDICA (11) al (13) ( )

MICROFILMADO 13 ABR. 1984

[illegible]

Sección [illegible]

MINISTERIO DE DEFENSA NACIONAL
SERVICIO DE INFORMACION DE DEFENSA
Ficha N° [illegible] Comisaría [illegible]

M/F

D1107-18 [redacted]

FOTO

Apellidos: ARRIETA

Nombres: Américo

Fecha de Nacimiento:

Lugar de Nacimiento:

Cred. Civ.: Ced. Identidad:

Prontuario: F. Censal:

Padre:

Madre:

Domicilio: Paysandú 1723 /1 Ciudad: [illegible]

Otros datos (Documentos y señas personales)

[illegible]

Form. 9

FICHA COMPLEMENTARIA

Documento			011071 ANTECEDENTES
Nº	Fecha	Origen	
	19-VII-54	J.Policía Montevideo.-	Está relacionado con el Movimiento Revolucionario "La Escoba".-
	22-XI-56	Inf."La Escoba" Nº25	-Se expresa su filiación al Movimiento Progresista y se publica una carta suya de desafiliación del Partido Socialista.-
	11.IX.73	D.2857	-Figura en una lista de nombres y direcciones incautada alex-senador Enrique Erro y ex-senador Zelmar Michelini.- (UU).

MICROFILMADO 13 ABR. 1984

SERVICIO DE INFORMACION
DE DEFENSA
Dep. I

011076

F5-1 Sección
Gr
Ficha Nº 53

531

Nombres y Apellidos: [redacted] Américo

Fecha y Lugar Nac.:

Cred. Cív.: Serie ..... Nº ..... Ced. Identidad:

Otros documentos:
(Pasaporte - Libreta Enrolam. - etc.)

Domicilio:
(Ciudad o Localidad) (Calle) (Nº) (Teléf.)

Profesión:

Cargo y Lugar:

Ideol. Política: Actuación:

Datos Complementarios:

Apreciación General:

Foto

210

Ficha confeccionada: Montevideo, noviembre 3 de 1966

FICHA COMPLEMENTARIA

Fs 2

Documento		011072 ANTECEDENTES
Fecha	Origen	
30-III-66	76/36	En representación de la Cooperativa Integral de Obreros del Transporte, integra la Federación Oriental de Entidades Demócratas Artiguistas, que fué fundada el 15 de los corrientes en el Salón de Actos de la Legión Artiguista.-

MICROFILMADO 13 ABR. 1984

JUNTA DE COMANDANTES EN JEFE
S. I. D.

011073-4

14.06.82 Dep. I Secc. I

Sub Secc. A/N

Ficha Nº ..... Confec. .....

ARRAGA — Apellidos

Mariana — Nombres

DOCUMENTOS: C/C ..... Serie ..... Nº ..... C/I. 1.455.016 Nº ..... Dpto.

OTROS DOC. ..... Pasaporte ..... Lib. Enrol. ..... etc.

NACIMIENTO: ..... Fecha ..... Lugar

DOMICILIO: ..... Calle ..... Nº ..... Teléf. ..... Ciudad o Localidad

PROFESION U OCUPACION: Estudiante

LUGAR: ..... CARGO: .....

IDEOLOGIA POLITICA: ..... CLASIFICACION: .....

DATOS COMPLEMENTARIOS: ..... Est. Civil ..... Cónyuge ..... Hijos

..... Otros familiares

166870

Fecha	Documentos	011073 ANTECEDENTES A REGISTRAR
02.06.82	15529/7 No. 300	-Firma una declaración en contra del proyecto de "Ley de Educación General" conjuntamente con otras personalidades vinculadas al quehacer de la cultura nacional.-EVALUACION A-1.-(LA) (GM). Indica ( ) ( ) ( ) .- FORM. Nº 01060

MICROFILMADO 13 ABR. 1984

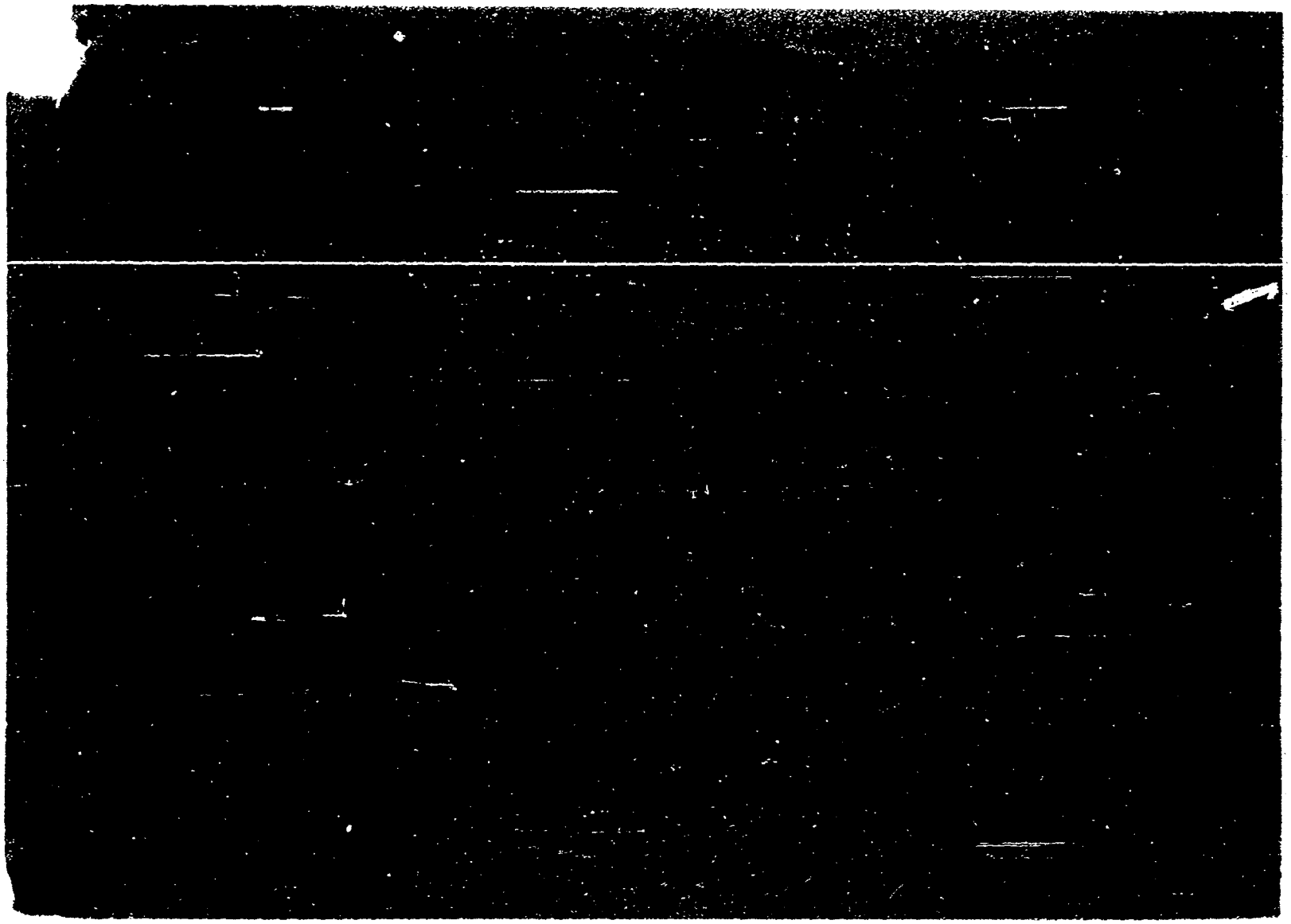

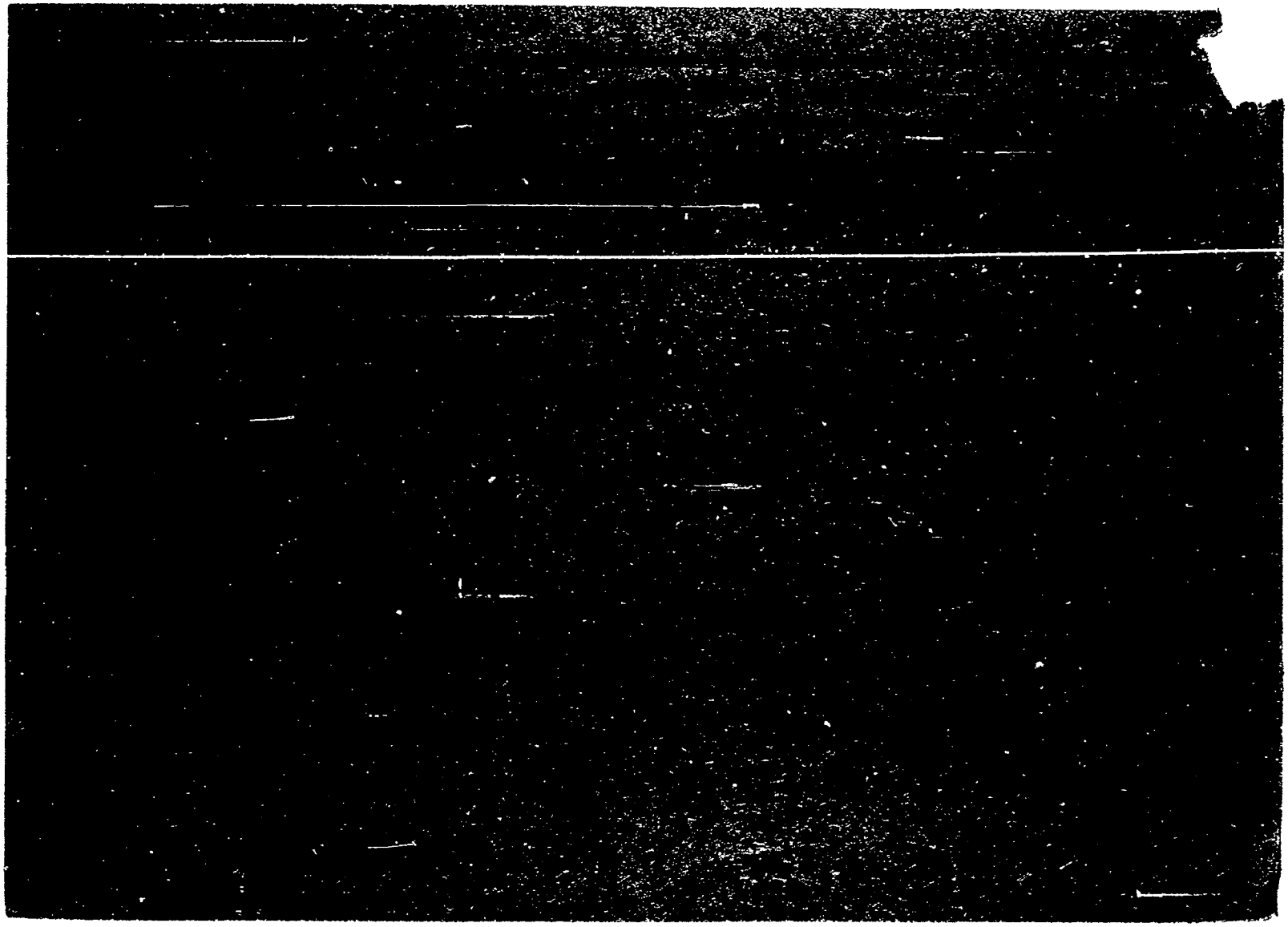

F.3

J. C. J.
Dpto. 1

011074

Apellidos ARRIETA ORTIZ de MOREIRA

Nombres ANA MARIA

Documentos Afiliado al P.C No.45497C.C:(Ileg.)

Ama de casa

Ant, Secc: A B C D E G V

☒ ☐ ☐ ☐ ☐ ☐ ☐

Secreto

011074 ANTECEDENTES

8-1-76.- Doc. 0001/76.- (UU)

Edad: 23 Fecha de Ing: 30/9/70

Dom: Heredia 4445 entre Inclusa

Eva.. B-2.-

MICROFILMADO 13 ABR. 1984

011075-9

fs-1

JUNTA DE COMANDANTES EN JEFE

S. I. D.

de ECHEVESTE(1)

Dep. I Secc. I

Sub Secc. A/N

Ficha Nro. _____ Confec. 13.1.78

ARRIETA ASTORT Ana María

Apellidos Nombres

DOCUMENTOS: C/C _____ C/I. 1.143.711

Serie Nro. Nro. Dpto.

OTROS DOC. _____

Pasaporte Lib. Enrol. etc.

NACIMIENTO: 19.3.949 Uruguay

Fecha Lugar

DOMICILIO: Calle "R" No. 3293 Ap. 506

Calle Nro. Teléf. Ciudad o Localidad

PROFESION U OCUPACION: _____

LUGAR: _____ CARGO: _____

IDEOLOGIA POLITICA: _____ CLASIFICACION: _____

DATOS COMPLEMENTARIOS: Casada Ernesto Echeveste

Est. Civil Cónyuge Hijos

_____

Otros familiares

FC 2

Fecha	Documentos	011075 ANTECEDENTES A REGISTRAR
9.1.78 PD. 6 a 6	41	3.1.78 -Fue detenida y puesta a disposición de la JMI de 5to. Turno. Debe hacer notar que su esposo se halla detenido y viene siendo indagado por distribucción de propaganda subversiva procedente de Europa y en la cual estaría involucrada.- (DD)
17.II.78 PD.6 - 6	186	10.2.78- El JMI 5to Turno dispuso su libertad emplazada. (MM).- 15/JUL/978 -Se contestó por Mem.(A) No. 1239/78 a la D.N.I.I.(CC)
3.2.84.	31852/83 Pág.1319	-Detenida por el Dpto.2 de la D.N.I.I. el 2.1.78. Eval:A-1. (KE) Indica (1).

MICROFILMADO 13 ABR. 1984

FS.1

MINISTERIO DE DEFENSA NACIONAL 011076-7 Dep. I 31.7.74 Secc, I

S. I. D. Sub - Secc. G

Ficha Nro.____ Confec.____

ARRIETA BARRIOS (Apellidos) Arturo Horacio (Nombres)

DOCUMENTOS: C/C.____ (Serie / Nro.) C/I. 658.009 (Nro. / Dpto.)

OTROS DOC.____ (Pasaporte / Lib. Enrol. / etc.)

NACIMIENTO: 25.7.24 (Fecha) Dpto. Montevideo (Lugar)

DOMICILIO: Filipinas 4097 (Calle) 4094 (Nro.) (Teléf.) Dpto. MONTEVIDEO (Ciudad o Localidad)

PROFESION U OCUPACION: Obrero de la Secc. Playa

LUGAR: Frigorífica Victoria CARGO:____

IDEOLOGIA POLITICA: Izquierda Radical CLASIFICACION: DIRIGENTE

DATOS COMPLEMENTARIOS:____ (Est. Civil / Conyuge / Hijos)

(Otros familiares)

Fecha	Documentos	011076 ANTECEDENTES A REGISTRAR
9.6.74	D. 1487	Vocal de la Unión Obrera del Castro (Frig. Victoria), de orientación Izquierda Radical.= Evaluación A-1.-(I).-
2.6.75	842	Integrante de la Comisión Administrativa de la Unión Obrera Castro.- Evaluación A-1.-(E).-
4.12.74 JPM PD	D.3107 07.00 a 07.00	- Detenido el 1.12.74 en averiguación de haber participado en un paro realizado por parte de los obreros del frigorifico VICTORIA por espacio de 30 minutos y en el transcurso del mismo, efectuaron una asamblea.-(SS)-
10.12.74 JPM PD	D .3150 07.00 a 07.00	- El 6.12.74 fué internado en el Cilindro Municipal en el marco de las Medidas Prontas de Seguridad.-(SS)
3.2.84	1852/83 Pág.1328	-Indica Idem.Doc. 3107/74.Eval:A-1.(KE)

MICROFILMADO 13 ABR. 1984

MINISTERIO DE DEFENSA NACIONAL
S. I. D.

011077-5

Dep. 1 Sec. 1
Sub-Secc.
Ficha Nº Confec 2/12/72

ARRIETA RAICES
Apellidos

Roberto
Carlos Alberto (2)
(a) Daniel (3)
Nombres

DOCUMENTOS: C/C. Serie Nro.
C/I 1.363.479 (4)
Nro. Dpto.
1.362.479

OTROS DOC. Reg. Fotografico No. 1.984.901 (8)
Pasaporte Lib. Enrol. etc.
E.3333 12122 (10)

NACIMIENTO: 18 años en 1972 10/2/954 (5) Montevideo (6)
Fecha Lugar

DOMICILIO Pedro De León No. 6642 entre Cunio y Capitulares (7)
Calle Nro. Teléf. Ciudad o Localidad

PROFESION U OCUPACION: Estudiante (3)

LUGAR: CARGO:

IDEOLOGIA POLITICA: CLASIFICACION: MLN(9)

DATOS COMPLEMENTARIOS: Soltero
Est. Civil Cónyuge Hijos

Cab.Cast.,Ojos Cast.,Cejas Cast.(11)
Otros familiares

Fecha	Documentos	011077 ANTECEDENTES A REGISTRAR
7/XI/972	J.P.M.(P.D.)	-En la fecha fue detenido junto a Julio Cesar VIDAL MACHIN y Rudemar CARBAJAL MONROE, en la intersección de las calles San Martín y Yatay; en momentos en que viajaban en el Taxímetro matrícula Nro. 40-029, que había sido hurtado en jurisdicción de la Secc. 2da..- Un equipo de las FF.AA. se incauta de armas, municiones y efectos de los detenidos. Uno de ellos estaba requerido por las FF.AA., en razón de estar vinculado con el homicidio del Tte. HRAIDA.- ((FF))
14.9.72 P.E.I 154/72	3033	Identificado como integrante de la Col.7.Indica (1) .(DD)
14.9.72	3030	Integrante del Grupo de Pocho operando en Zona 2.Detenido Reg. C. 6.- (DD)
22.3.73 Anexo 2	423 JPM PM	Procesado en Febrero de 1973,por los delitos de:"Atentado a la Constitución en grado de Conspiración","Co-autoria de Rapiña","Asociaciones Subversivas".- (DD)
15.11.72	Doc.4158 JPM (PD) Nral.4	Indica lo mismo que el documento J.P.M. (PD) con fecha 7.11.72.- (OO)
9/7/73.	Doc.1502.	Se encuentra detenido en el Establecimiento de Libertad.(bb). Eval: A - 2. (Y).
20.5.77	0475	Integra nómina de privados de libertad en el ambito del Ejercito al EM 6.8.976.- Recluidoe en el EMIR No.1.()).-
20/V/77	0475PME	-6/VIII/976:Det.7/XI/72.Procesado.Eval.A-1.(P).-
7/11/77	Doc.1148	Figura en relación de Det.del EMIR.1 al 13/X/77.FECHA DE DET.:7/11/72.- JUZGADO:JM.1a.5to.T.-SIT.JURIDICA:Pros.,Art.132-6,137CPO,60(V)CPM.Eval. A-1.- (1).

ETA RAICES Carlos Alberto E-3

011077

FECHA	DOCUMENTOS	ANTECEDENTES A REGISTRAR
17-4-78	D.453	-Figura en una relación de Movimiento de Recluídos al 28-2-78.Fue condenado el 16-2-78,a 7 años y 6 meses de Penitenciaría.JUEZ:M.1a.I.3er.T.FECHA DE DETENIDO:7-11-72. ANTECEDENTES:Art.60(V)CPM.132 inciso 6,137 CPO. Eval.A-1 (V)
10.10.80	0478	-El 1ro/Set/980 se constató la falta al lugar de presentación,(Bn.Inf. Nº 3),del causante,que tenía "LV".- 23/Set/980: Se averiguó que se encontraba en Río de Janeiro (Brasil). Eval: B-3. (TT).-
21.7.81	D.6194	-Figura en una relación de ciudadanos uruguayos que residen en Brasil bajo la protección del Alto Comisionado de las Naciones Unidas para los refugiados.(ACNUR).Eval.A-1 (DD)
18/8/981	-------	Se contestó Memo(A)N!1506/981 para el Dpto.III/SID(LG)
29/3/77	Doc.0290	RecluisoNº1045. Detenido:7/11/73.Condenado:16.2.78. a 7años y 6 meses de Penitenciaría. Indica (3). EVAL:A-1. (VM).
16.02.82	D.6004/81/ 5	-Se encuentra comprendido en el Art.1o. literal b) del Acto Institucional No.4,por haber sido procesado el 83/1/73 por los delitos previstos en. C.P.M. 60(V) 60(I),inc.6, 60(XII) 61 inc.4-344, 344-2-4-583. C.P.O. EVALUACION A-1 (LA)

FECHA	DOCUMENTOS	011077 ANTECEDENTES A REGISTRAR
[illegible]	[illegible]	[illegible]
4.10.82.	D.20455	1972.: Integrante de un CAT de la Columna 7 Zona 2 del M.L.N.(T) Walter CRIVOCAPICH alias "Pedro" que TAMBIEN integraba dicho CAT le entregó un usil M.1 con 29 cargadores con munición, el cual enterró en los fondos de su casa. 7/11/72: Realiza junto con Rudemar CARBAJAL MONROY alias "José" y Julio César VIDAL alias "el Juguetero" el secuestro de un taximetro con el que se dirigen a su casa, de donde retiran el Fusil M-1 con los 29 cargadores con municipn para trasladarlo a Salinas. En esa circunstancia son detenidos por personal del Rég. de Cab. No.6 portando además 2 revólveres 'uno calibre 22 y otro cal.44).- 5/feb/73: Procesado por la Justicia Militar por "Atentado a la Constitución en el grado de Conspiración seguido de Actos preparatorios" y "Asociación Subversivas". Comunicado de las FF.CC No. 743. Alojado en el E.M.R. No.1 22/5/80.; El Juzgado Militar de 1ra. Instancia de 5to. Turno decreta su LIBERTAD DIFINITIVA. (Radio 540/R/5488 del C.G.E.).- 18/9/80: El D-2/EM/D.E.I. solicita su captura por: Encontrandose bajo el regimen de "L.V." no presentarse para su control en los plazos estipulados.- 29/9/80- D-2/EM/DEI: Según manifestaciones de sus padres se encontraría en Río de Janeiro "BRASIL.- Eval. A-1.- (4) al (8).- (FE) (Formulario Nó.03117)
4.1.83	D23460	Es mencionado en Acta Labrada de declaraciones de Conrado Alceo GYURKOVITS HERBON del 8.5.1972.(Ver página 101). Eval. "A-1.(ME) FORM 5596

011077 FJ-S

FECHA	DOCUMENTOS	ARRIETA RAICES ANTECEDENTES A REGISTRAR CARLOS ALBERTO
16.3.83	18378/82	Ficha del E.M.I.R. 1 establece: Detenido el 07.11.82. Atentado a la Constitución el el grado de Conspiración y Asoc. Subversiva. Pertenece al M.L.N. Col.7. Cargo de Tarea:Volanteada.-EVAL:B-2.-(NN) Form 6853
16.3.83	18347/83	Figura en una relación de fecha 1.9.82 de personas asiladas que solicitaron refugio en Brasil al amparo de A.C.N.U.R. Fecha de Salida:21.08.80.-EVAL:A-2.-Form.6912.-(NN)
16.3.83	24737/83	Figura en una relación de personas refugiadas en Brasil al amparo de A.C.N.U.R.FEC?ING:21.08.80. Pertenece al M.L.N. Se encuentra el Libertad Vigilada. SolicitóoVisa.-EVAL:A-2 Dorm:6927.-(NN)
31.5.83	27076/83 Pág. 034	- Figura como uno de los elementos sediciosos del M.L.N.(T) en el exterior. Actualmente estaría en Cuba y actuaría con el alias de "TACUSSA".- Eval: A-2.- (AA).- Información actualizada al 04.11.82.- Form: 10569.-
4.7.83	0253/80 Pag. 01	-21.6.80: Liberado del EMIR I, en el día de la fecha.- Eval.:A-1 (Y) FORM: No.11669.-
20.7.83	397/80	-Indica Idem. Doc. 478/80 de fecha 10.SET/80.- Eval.:A-1.- Formulario No. 12075.- (MB)
30.7.83	0473/80	Indica idem anotación de fecha 1.9.80 registrada por Doc. 478/80 en el que se informa sobre su pase a la clandestinidad.Eval:B-2 (OO) Form: 12410

FECH.	DOCUMENTOS	011077 ANTECEDENTES A REGISTRAR
16.8.83	2862/31	-Figura en una relación de Libertades Vigiladas de la P/M/E al 31.7.80, fecha de detenido el 7.11.72, fecha de libera-do 21.6.80.- Eval.:A-1.- Formulario No. 13485 .- (MB)
17.8.83	0277/80 Pág.22	En Consolidado de P.M.E. de fecha 31.5.80 figura como: 7.11.72:Detenido,16.2.78:C.7 años y 6 meses P.,Juez 1ra.I. 5° Turno;8.5.80:L.D..-Eval:A-1(Form. 13447)(AD).-
19.8.80.	0813/80 Pág. 07	En Consolidado de la P.M.E de fecha 30.9.80, figura como: Libertad Vigilada. Unidad de Control del Bn.I.3. En [illegible]/80 pasó a la clandestinidad.-Eval.A1-.-(FE) FORM. 13529.
27.8.83	1301/80 pág.21 y 4	En consolidado de P.M.E. del 30.06.80 figura como: 16.02.78:Sent.2da.I.: 7 años y 6 meses P. Juez 1a.I.5to.T.- 21.06.80: BAJA/ EMR 1 por L.Definitiva. L.Vigilada, Unidad de Control Bn.I.3, Alta por pase a Cat. "A". Eval.A-1.(ME) Form.13843
6.9.83	D.605/80 Pag.32	- Indica idem. al Doc. 478/80 de fecha 10.10.80.- Eval.A-2 (Y) FORM: No. 13.844 .-

11941 / 82	- POSEE ANTECEDENTES EN EL C.O.N.E.-
PAG. 331	EVAL - A - 1. (DS) INDICA ( ) ( ) ( )

F54

FECHA	DOCUMENTOS	ANTECEDENTES A REGISTRAR ARRIETA RAICES Carlos Alberto
3.2.84.	31852/83 Pág.1321 1322	-Indica Idem.Docs.anteriores agregando que por manifestaciones de familiares(padres), existen indicios de que el causante se encuentra en el Brasil. Eval:A-1.(KE) Indica (9) al (11).

MICROFILMADO

13 ABR. 1984

CONFECCIONADA: 3/I/972.-

MINISTERIO DE DEFENSA NACIONAL 011078
S. I. D.

Dep. I Secc I
Sub-Secc. A/N
Ficha No..... Confec.....

ARRIETA DE LEIVAS (Apellidos) Celeste (Nombres)

DOCUMENTOS: C/C ..... (Serie / N.o) C/I ..... (N.o / Dpto.)

OTROS DOC. ..... (Pasaporte / Lib. Enrol. / etc.)

NACIMIENTO ..... (Fecha / Lugar)

DOMICILIO: ..... (Calle / N.o / Teléf) Depto.de Artigas.- (Ciudad o Localidad)

PROFESION U OCUPACION: DIRECTORA ESCUELA 70.

LUGAR: ..... CARGO: .....

IDEOLOGIA POLITICA FIDEL.- CLASIFICACION

DATOS COMPLEMENTARIOS ..... (Est Civil / Conyuge / Hijos)

..... (Otros familiares)

Fecha	Documentos	011078 ANTECEDENTES A REGISTRAR
1971.-	Lista 2001.-	Candidata a 2do.suplente, del 3o lugar a la Junta Departamental de Artigas, para las elecciones de 1971.- (U)

11941 / 82
PAG. 331

- POSEE ANTECEDENTES EN EL CO.NA.E -
EVAL - A - 1. (PS) INDICA ( ) ( ) ( )

MICROFILMADO
13 ABR. 1984

F 2

Fecha	Documentos	011079 ANTECEDENTES A REGISTRAR
19/X/68	B43-D25	-Conjuntamente con el Director,profesores y funcionarios del mismo,utilizan este como centro de difusión de propaganda subversiva.Utilizan materiales y medios que son trasladados a la casa del Sr. ROSANO,comunista activo,Jefe de Telefonos de dicha localidad .-

MICROFILMADO 13 ABR. 1984

MINISTERIO DE DEFENSA NACIONAL
SERVICIO DE INFORMACION DE DEFENSA

M/F

011080-[redacted]

Apellidos: ARRIETA

Nombres: Dionisio

Fecha de Nacimiento:

Lugar de Nacimiento:

Cred. Civ.: Ced. Identidad:

Prontuario: F. Censal:

Padre:

Madre:

Ciudad: Rivera

(Sus datos documentos y señas personales) Contrabandista.-

Cuñado del contrabandista ASCONAVIETA.-

FICHA COMPLEMENTARIA

Documento			011080 ANTECEDENTES
Nº	Fecha	Origen	
	17-IX-950	Inf.Rivera.Ast.1	Fue detenido por el GG.CC. OSMIN MENDIONDO llevando un contrabando de mercaderías en el camión Nº 117.No acató la orden del policía y fugó llevándose la mercadería.-

MICROFILMADO 13 ABR. 1984

F5-1

JUNTA DE COMANDANTES EN JEFE 011081-7 Dep. I Secc. I

S. I. D.

Sub Secc. A/N

Ficha Nro. 21/10/77 Confec.

ARRIETA — Elbio Félix

Apellidos — Nombres

DOCUMENTOS: C/C JCC-6917 C/I.

Serie Nro. Nro. Dpto.

OTROS DOC.

Pasaporte Lib. Enrol. etc.

NACIMIENTO: 32 años

Fecha Lugar

DOMICILIO: Larrañaga 1230 Salto

Calle Nro. Teléf. Ciudad o Localidad

PROFESION U OCUPACION: Zapatero

LUGAR: CARGO:

IDEOLOGIA POLITICA: CLASIFICACION: 8905

DATOS COMPLEMENTARIOS:

Est. Civil Cónyuge Hijos

Otros familiares

F.S.2

Fecha	Documentos	011081 ANTECEDENTES A REGISTRAR
30/4/76	0571	-Afiliado al Partido Comunista N°58.009 desde el 18.8.71- Presentado por L.Santana.Eval.B.1.(K).-

MICROFILMADO 13 ABR. 1984

SERVICIO DE INFORMACION DE DEFENSA

Dep. 1

011082-5

5.1

Confeccionado el 10 de agosto de 1973

V A R I O S

FOTO

Apellidos ARRIETA

Nombres Omar

Fecha de Nacimiento

Lugar de Nacimiento

Est. Civil

Cred Cívica Céd. Identidad

Otros Documentos

Ocupación

Padre

Madre

Domicilio Ciudad

Otros datos

09055

Imp. CHIESA Hnos. Ltda. 10.000 - 12 - 73

MINISTERIO DE DEFENSA NACIONAL
S. I. D.

011083-3

30.6.75 Fa/

Dep. I Secc. I
Sub - Secc. G
Ficha Nro. ____ Confec. ____

ARRIETA — Apellidos
Esperanza — Nombres

DOCUMENTOS: C/C ____ (Serie / Nro.) C/I. ____ (Nro. / Dpto.)

OTROS DOC. ____ (Pasaporte / Lib. Enrol. / etc.)

NACIMIENTO: ____ (Fecha / Lugar)

DOMICILIO: Burdeos 2161 (Calle / Nro.) ____ (Teléf.) Montevideo (Ciudad o Localidad)

PROFESION U OCUPACION: ____

LUGAR: ____ CARGO: ____

IDEOLOGIA POLITICA: ____ CLASIFICACION: Dirigente

DATOS COMPLEMENTARIOS: ____ (Est. Civil / Conyuge / Hijos)

____ (Otros familiares)

Fs. 2

Fecha	Documentos	011083 ANTECEDENTES A REGISTRAR
30.6.75	842	Secretario de Actas del Centro Protección de Empleados y Obreros del Abasto. (Evaluación A-1) (K)

MICROFILMADO 13 ABR. 1984

SERVICIO DE INFORMACION
DE DEFENSA
Dep. I

MINISTERIO DE DEFENSA NACIONAL
SERVICIO DE INFORMACION DE DEFENSA
M/F
I 011084-1

..... Sec...
...ct. Ant. Nac.
Ficha Nº 0852

Nombres y Apellidos: ARRIETA, Héctor.
"MANUEL"

Fecha de Nacimiento: .....

Lugar de Nacimiento: .....
(País - Ciudad o Localidad - etc.)

Cred. Cív.: Serie ..... Nº ..... Ced. Identidad: .....

Otros documentos: .....
(Pasaporte — Libreta Enrolam. — etc.)

A/N
FOTO

Domicilio: .....
(Ciudad o Localidad) (Calle) Nº Teléf

Filiación
- Edad aparente ..... Color del Cutis .....
- Color del Cabello ..... Estatura Aproximada .....
- Complexión ..... Aspecto Social .....
- Señas particulares .....

09037

Ficha confeccionada en Montevideo el 1 de septiembre de 1952.-

Fórm. 1

011084

ACTIVIDADES

(1) **Laborales:** Profesión ..... Lugar de trabajo .....

Cargo ..... Antigüedad .....

Otras Actividades .....

(2) **Políticas:** Ideología COMUNISTA Actuación .....

Antecedentes .....

Antecedentes familiares .....

(3) **Sociales:** Estado Civil ..... Religión ..... Figuración .....

Grado Instrucción ..... Lugares que frecuenta .....

(4) **Económicas:** Situación ..... Capital aprox. ..... Vehículo .....
marca y Nº

Otros datos .....

Datos Complementarios .....

Apreciación Personal Gral. .....

.....

.....

FJ-3

ARRIETA — FICHA COMPLEMENTARIA — Héctor

Documento		011084 ANTECEDENTES
Fecha	Origen	
5-IX.52.	Justicia.-	Hizo uso de la palabra en acto comunista contra el Tratado Militar Uruguay-Estados Unidos de Norte América el viernes 29ppdo.Realizado en la seccional comunista Nueve Perie.=

MICROFILMADO 13 ABR. 1984

SERVICIO DE INFORMACION DE DEFENSA

Dep. 1

V A R I O S

011085-8 Confeccionado el 10/11/77

5.1

FOTO

Apellidos ARRIETA COSTAS (1)

Nombres Héctor

Fecha de Nacimiento 54 años (1977) (2)

Lugar de Nacimiento Uruguay (3)

Est. Civil Casado (4)

Cred. Cívica ..... Céd. Identidad 784.356 (5)

Otros Documentos .....

Ocupación ~~Ex-armero Armería EL GAUCHO~~ Desocupado

Padre .....

Madre .....

Domicilio ~~Av. Centenario No. 3803 Apto. 306~~ Ciudad .....

Otros datos: (08758)

.....

.....

chiesa hnos. - 4 000 - 5/77

FL 2

FICHA COMPLEMENTARIA

DOCUMENTO		011085 ANTECEDENTES
Fecha	Origen	
28/10/77	D.1111	-Se posee información que en la Av. Centenario No. 3803, Aptos. 305 y 306, el 9/10/77, desde la hora 0130 hasta las 0300, se efectuó una reunión de quince personas aproximadamente. El mencionado vive en el Apto.306. Se encuentra actualmente desocupado. En el Apto. 305 vive Leonel ROBAIDO.En dicha reunión se habrían tratado temas políticos y del ingreso de un "correo" que llegaría y se alojaría en su Apto. El cabecilla de dicha reunión sería Héctor FELIZATTE, presidente del grupo habitacional Unidad Centenario. Las personas mencionadas estarían en contacto con Carlos IGLESIAS, funcionario de UTE, que fuera detenido a principios del año en curso. Eval. B-2 (U).-
21.11.77 PD. 6 a 6	1197	**15.11.77 -Al tenerse conocimiento de que se estaban realizando reuniones en la "Unidad Centenario", personal de la D.N.I.I., concurrió hasta la finca sita en Av. Centenario 3803 Ap. 305 donde fué indagado al respecto. Efectuada una inspección se obtienen resultados negativos; así como no han surgido evidencias, no obstante lo cual se prosiguen las averiguaciones.- (DD) (1) (4)**

MICROFILMADO

13 ABR. 1984

A/N

5-1

MINISTERIO DE DEFENSA NACIONAL 011086-6 *Dep. I* *Secc. I*

S. I. D.

Ficha Nro. ..... *Confec* 10.6.82

ARRIETA *Apellidos* Héctor E. *Nombres*

DOCUMENTOS: C/C ..... *Serie* ..... *Nro.* C/I. ..... *Nro.* ..... *Dpto.*

OTROS DOC. ..... *Pasaporte* ..... *Lib. Enrol.* ..... *etc.*

NACIMIENTO: ..... *Fecha* ..... *Lugar*

DOMICILIO ..... *Calle* ..... *Nro.* ..... *Teléf.* ..... *Ciudad o Localidad*

PROFESION U OCUPACION: .....

LUGAR: ..... CARGO: .....

IDEOLOGIA POLITICA ..... CLASIFICACION .....

DATOS COMPLEMENTARIOS: ..... *Est. Civil* ..... *Cónyuge* ..... *Hijos*

..... *Otros familiares*

10428

Fecha	Documentos	011086 ANTECEDENTES A REGISTRAR
02.06.82	15.533	Figura en una Nómina de Firmantes del Manifiesto de Residentes de Cerro Largo en Montevideo adherentes al Frente Amplio.- Eval.:A-1. (M) (VL) (GM) (LA).Indica ( ) ( ) ( ) ( ) ( ) .- 00944(FORM)

MICROFILMADO 13 ABR. 1984

23 JUL. 1974

MINISTERIO DE DEFENSA NACIONAL
S. I. D.

011087

Dep. I Secc, I
Sub - Secc. G
Ficha Nro.____ Confec.____

ARRIETA VICO — Apellidos
Héctor Luis — Nombres

DOCUMENTOS: C/C.____ (Serie / Nro.) C/I 1.011.301 Montevideo (Nro. / Dpto.)

OTROS DOC. ____ (Pasaporte / Lib. Enrol. / etc.)

NACIMIENTO: 1.3.943 (Fecha) Montevideo (Luger)

DOMICILIO: Gustavo Gallinal 2117 (Calle / Nro.) — (Teléf.) — Montevideo (Ciudad o Localidad)

PROFESION U OCUPACION: Empleado

LUGAR: Alpargatas S.A. **CARGO:** [illegible]

IDEOLOGIA POLITICA: ____ **CLASIFICACION:** ____

DATOS COMPLEMENTARIOS: Casado (Est. Civil) Ema Medina (Conyuge) Héctor Luis y José Carlos (Menores) (Hijos) Hijo de Héctor Eusebio y María Delia (Otros familiares)

Fecha	Documentos	011087 ANTECEDENTES A REGISTRAR
23.7.74	Of.P/M	Fué detenido por la Guardia Metropolitana el 30.6.73, cuando ocupaba el local de Alpargatas, fué liberado el 2.7.73. (K)
3.2.84.	31852/83 Pág. 1323	-Indica Idem.Doc. Anterior.Eval:A-1. (KE)

MICROFILMADO 13 ABR. 1984

JUNTA DE COMANDANTES EN JEFE 011088-2 27 DIC. 1978

S. I. D.

Dep. I Secc. I

Sub Secc. A/N

Ficha Nro. ____ Confec. ____

ARRIETA MORALES — Apellidos

Herman — Nombres

DOCUMENTOS: C/C ATB 9114 — Serie Nro. — C/I. ____ — Nro. Dpto.

OTROS DOC. ____ — Pasaporte Lib. Enrol. etc.

NACIMIENTO: ____ — Fecha Lugar

DOMICILIO: ____ — Calle Nro. Teléf. Ciudad o Localidad

PROFESION U OCUPACION: ____

LUGAR: ____ CARGO: ____

IDEOLOGIA POLITICA: ____ CLASIFICACION: ____

DATOS COMPLEMENTARIOS: ____ — Est. Civil Cónyuge Hijos

Otros familiares

Ft. 2

Fecha	Documentos	011088 ANTECEDENTES A REGISTRAR
25 SET. 1978	1196	- Delegado de Mesa por las listas 1001-2001 , en las elecciones nacionales del año 1971, por el Departamento de Montevideo . Circuito Nº. 591 .- (0032) (BB)

MICROFILMADO 13 ABR. 1984

JUNTA DE COMANDANTES EN JEFE 011089-0

S. I. D.

DEP. I SECC. I

SUB SECC. A/N

FICHA Nº ..... CONFEC. 4.8.80

ARRIETA — Apellidos

Herman Walter — Nombres

DOCUMENTOS: C/C ..... Nº ..... Dpto. C/I. ..... Serie ..... Nº

OTROS DOC. ..... Pasaporte ..... Li. Enrol ..... etc.

NACIMIENTO: ..... Fecha ..... Lugar

DOMICILIO: ..... Calle ..... Nº ..... Teléf. ..... Ciudad o Localidad

PROFESION U OCUPACION: Programa "EQUIPO BASQUETBOL 42"

LUGAR: CX 42 EMISORA CIUDAD DE MDEO. CARGO: .....

IDEOLOGIA POLITICA: ..... CLASIFICACION: .....

DATOS COMPLEMENTARIOS: ..... Est. Civil ..... Cónyuge ..... Hijos

..... Otros familiares

1982

FJ 2

FECHA	DOCUMENTOS	011089 ANTECEDENTES A REGISTRAR
Agos.80	DNII	-sin antecedentes. No se encuentre documento.- (FJ)

MICROFILMADO 13 ABR. 1984

Imp. Nacional 1933/79

FS-1

JUNTA DE COMANDANTES EN JEFE 011090-8

S. I. D.

Dep. I Secc. I

Sub Secc. A/N

Ficha Nº ..... Confec. .

ARRIETA ..... Homero .....

Apellidos Nombres

DOCUMENTOS: C/C .... C/I. .....

Serie Nº Nº Dpto.

OTROS DOC. .....

Pasaporte Lib. Enrol. etc.

NACIMIENTO: .....

Fecha Lugar

DOMICILIO: .....

Calle Nº Teléf. Ciudad o Localidad

PROFESION U OCUPACION: .....

LUGAR: ..... CARGO: .....

IDEOLOGIA POLITICA: ..... CLASIFICACION: [redacted]1

DATOS COMPLEMENTARIOS: .....

Est. Civil Cónyuge Hijos

.....

Otros familiares

FJ 2

Fecha	Documentos	011090 ANTECEDENTES A REGISTRAR
30.04.80	D.1703	DNII: Según Lista del 3/12/973, de material procesado incautado por Grupo de Inspección de locales, de partidos políticos de izquierda clausurados por disposición del Poder Ejecutivo, se establece que fue disegnado delegado en representación del Comité "TROUVILLE" al 1er Congreso de Comités de Base del Frente Amplio.-
		-Se aprobó una solicitud de beca a nombre de Homero Leonidas ARRIETA ANDRIOPULOS, no pudiéndose establecer si se trata de la misma persona que registra el antecedente anterior (Nota Nº928/80/D).-(T).-
17.11.78	DNII	-Según Const. Hab. Nº3206 de la Secc. 10a. de Mdeo. Ref. a Homero Leunidas ARRIETA ANDIOPULOS, no pudiéndose establecer por acta labrada en DNII que sea el causante .(C).-
28.09.81	D.8258	-Se Aprobó una solicitud de beca a nombre de ARRIETA ANDIOPULOS, Homero Leonidas, no pudiéndose establecer si se trata de la misma persona que registra el antecedente anterior (Nota Nº2284/81/D).-(SM).-
27.8.82	- - - -	-Se contestó en Memo.(A) Nº1927/82 al Sr.Ayudante del Sr. Director, con destino a la C.T.M.S.G.(PP)- Formulario Nº 02575 (PP) -
8.10.83	934/79 pág.5	-Indica Idem Doc. 1703/80.Eval:A-2 (M).-
29.11.83	D.1070/79 pag.66	-Indica Idem Doc. 1703/80.Eval:A-2(M).-

MICROFILMADO 13 ABR. 1984

FSA

JUNTA DE COMANDANTES EN JEFE
S. I. D.

011091-6

Dep. I Secc. I
Sub Secc. A/N
Ficha Nro. _____ Confec._____

ARRIETA PEREZ — Homero R.
Apellidos — Nombres

DOCUMENTOS: C/C ..... Serie ..... Nro. ..... C/I. ..... Nro. ..... Dpto.

OTROS DOC. ..... Pasaporte ..... Lib. Enrol. ..... etc.

NACIMIENTO: ..... Fecha ..... Lugar

DOMICILIO: ..... Calle ..... Nro. ..... Teléf. ..... Ciudad o Localidad

PROFESION U OCUPACION: Funcionario del Banco Central del Uruguay

LUGAR: ..... CARGO: Ayudante Investig.

IDEOLOGIA POLITICA: ..... CLASIFICACION: .....

DATOS COMPLEMENTARIOS: ..... Est. Civil ..... Cónyuge ..... Hijos

..... Otros familiares

Fecha	Documentos	011091 ANTECEDENTES A REGISTRAR
21.3.83	2419/79 pag.17	Figura en una relación de funcionarios del Banco Central del Uruguay, de fecha 21 de setiembre de 1979, que poseen antecedentes en la D.I.I. o en el S.I.D. Eval:A/2 (PS) FORM.7908

MICROFILMADO 13 ABR. 1984

GREMIOS

F.21

MINISTERIO DE DEFENSA NACIONAL
S. I. D.

011092-4

Dep. 1 Sec. 1
Sub-Secc. A/N
Ficha Nº ______ Confec. 4/V/73

ARRIETA MORALES — Horacio
Apellidos — Nombres

DOCUMENTOS: C/C. B.T.B 19729(2) C/I. 1.360.537 (1) 1.380x537 (que puede ser otro el número de Cédula)
Serie — Nro. — Nro. — Dpto.

OTROS DOC. ______
Pasaporte — Lib. Enrol. — etc.

NACIMIENTO: 19/1/54 Mdeo.(3)
Fecha — Lugar

DOMICILIO: Filipinas 4097
Calle — Nro. — Teléf. — Ciudad o Localidad

PROFESION U OCUPACION: Peón(4)

LUGAR: ANCAP(5) CARGO: ______

IDEOLOGIA POLITICA: ______ CLASIFICACION: ______ 83082

DATOS COMPLEMENTARIOS: casado(6) Celia RODRIGUEZ(7)
Est. Civil — Cónyuge — Hijos

HIJO DE: Horacio y Alba(8)
Otros familiares

F.2

Fecha	Documentos	011092 ANTECEDENTES A REGISTRAR
6/VIII/72	2468	Figura en una relacion de activistas [illegible] de la Fabrica "ACERENZA" (R)
13/XI/81	9521	- Indica (1).- (GM)
16/XI/81	.....	Se contestó por TELEMO (A) Nº 2310/81 para A.N.C.AP..- (GM).-
16.11.83 (Ficha No. 36 de ANCAP)	16721	-Indica del 2 al 8.-Eval.A-1.(TJ)

MICROFILMADO 13 ABR. 1984

MINISTERIO DE DEFENSA NACIONAL
S. I. D.

011093 -2

Dep. I FE Sec. I

Sub-Secc. A/N

Ficha Nro. ..... Confec. 23/6/72

ARRIETA PEREZ (7) — Apellidos
Jorge Diego (1) — Nombres

DOCUMENTOS: C/C. ..... Serie ..... Nro. C/I. 1.129.400 (2) Nro. ..... Dpto.

OTROS DOC. ..... Pasaporte ..... Lib. Enrol. ..... etc.

NACIMIENTO: 17.4.950 Fecha — 7ma. Secc.Judicial Montevideo (3) Lugar

DOMICILIO: Sarmiento 2257 Apto. 201 (4) Calle / Nro. — -Ellauri 266 (8) Teléf. — Ciudad o Localidad

PROFESION U OCUPACION: Estudiante de Agronomía (6)

LUGAR: ..... CARGO: .....

IDEOLOGIA POLITICA: ..... CLASIFICACION: .....

DATOS COMPLEMENTARIOS: Casado (9) Est. Civil ..... Conyuge ..... Hijos

Hijo de Homero y Elsa. (5) Otros familiares

52

Fecha	Documentos	011093 ANTECEDENTES A REGISTRAR
23/6/72	D.1089.	Comité Treuville SB. Se pidio informe de la Cel 70.- (II)
16.11.72	4167 B-2	Su nombre y dirección cifrados aparecen en undocumentodenominado Pedidos S.70. Informe Nro. 234.-(DD)(1)(6)
18.3.75 PD.07.00	493 a 07.00	16.3.75 -Detenido en base a declaraciones de Luis A Amendola Massiotti, Washington Hernandez Mendes y Jorge Kropman Possamay. Viene siendo indagado sobre su presunta vinculación con el Grupo"Epoca 26" que responde a la línea política del Mov. "26 de Marzo".- (DD)(7)(9)
16.6.75 PD.07.00	1091 a 07.00	19.4.75 -Fue puesto en libertad por así haberlo dispuesto el J.M.I de 4to. Turno , debiendose presentar todos los días jueves en ese Juzgado.- (DD)

MICROFILMADO 13 ABR. 1984

JUNTA DE COMANDANTES EN JEFE

S. I. D.

011094-0

Dep. I Secc. I

Sub Secc. A/N

Ficha Nº ..... Confec. 15.3.982

ARRIETA ASTORT (Apellidos) José Luis (Nombres)

DOCUMENTOS: C/C BAA: 20.399 (1) (Serie / Nº) C/I. 1.178.357 (2) (Nº / Dpto.)

OTROS DOC. ..... (Pasaporte / Lib. Enrol. / etc.)

NACIMIENTO: 9.2.951(3) (Fecha) Montevideo(4) (Lugar)

DOMICILIO: Rivera 3708 Ap:5(1971/73)-Río de Janeiro S/N casi Río Paraná-Lago. maggiore(1974/76)-Rizal 3817Ap.5(1977/79)-Joaquín [illegible] N 2818 Ap.6 de 1986 a la fecha.- (5)

PROFESION U OCUPACION: Sociedad Médica Uruguaya(1971/80)-Comerciante(Febrero 1981)-Del981 a la fecha Médica Uruguaya,Recaudador-Des de 1981 a la fecha en CASMU Nº1,Farmacia.-(6)

LUGAR: ~~CARGO~~

IDEOLOGIA POLITICA: ..... CLASIFICACION: .....

DATOS COMPLEMENTARIOS: Casado (7) (Est. Civil / Cónyuge / Hijos)

Hijo de: Eustaquio Fladio y María Solanye (8) (Otros familiares)

124

14182

Fecha	Documentos	011094 ANTECEDENTES A REGISTRAR
14.1.82	10.978	16.4.69.- Afiliado a la U.J.C. con el Nº15.660, según Microfilm incautado por O.C.O.A. en procedimiento realizado el 21 de Diciembre de 1981.- EVALUACION A-1.-
3.12.981 Nº714/81 INGRESO VIDEO.-	C.H.C.P. Secc.13a DE MONTE-	6.3.982.- En la fecha se contestó dicha Constancia a nombre del causante, solicitada para su ingreso al M.S.P. Hospital Psiquiátrico.- Indica del (1) al (8).- (XX)
	9.4.83	Memo(A)716/83 para el MSP.-(i). Fromulario Nº 8925

MICROFILMADO 13 ABR. 1984

SERVICIO DE INFORMACION DE DEFENSA

011095-7

Dep. 1

Confeccionado el 5-X-1970

VARIOS

FOTO

Apellidos ARRIETA

Nombres José Ma.

Fecha de Nacimiento

Lugar de Nacimiento

Est. Civil

Cred. Cívica

Ced. Identidad

Otros Documentos

Ocupación SASTRE (2)

Padre

Madre

Domicilio Calle Marquio y Maciel

Ciudad Durazno

Otros datos

FICHA COMPLEMENTARIA

DOCUMENTO		011095 ANTECEDENTES
Fecha	Origen	
25-Nov.1962	Lista 4190 V.P.opular	-29°Titular a la Junta Departamental de Durazno.
2.4.73.	Doc.583	Mantiene reuniones con el Dr. Carlos SCHETTINI MENDEZ y Dra.Elvira COCCIO de SCHETTINI,en su casa/SS/
17/X/1972	D.3535	-Indica:(1) Relacionado con la concubina del sedicioso detenido Walter Oscar GONZALEZ OLGUIN.- (FF) Evaluación: A - 6

J. C. J.
Dpto. 1

011095

Apellidos ARRIETA BUDES

Nombres José María

Documentos: CC: BAB 9264

Ant, Secc: A B C D E G V

[X] [ ] [ ] [ ] [ ] [ ] [ ]

Secreto

011095 ANTECEDENTES

22.5.76 Doc. 0719 Eval. B-1.- (S).-

F. de Nac.: 27.9.33.

Dom.: Dr. Luis Morquio 1069

Ocup.: Sastre - Taller Propio

Afil. No.: 60404

F. de Ing.: 30.9.71.

MICROFILMADO 13 ABR. 1984

JUNTA DE COMANDANTES EN JEFE

S. I. D.

011096-5

Dep. I Secc. I

Sub Secc. A/N

Ficha Nº ..... Confec. 12/8/81

ARRIETA ILLANES — Apellidos

Mirta Olga — Nombres

DOCUMENTOS: C/C BBB 27.349 — Serie / Nº — C/I. ..... — Nº / Dpto.

OTROS DOC. ..... — Pasaporte / Lib. Enrol. / etc.

NACIMIENTO: ..... — Fecha / Lugar

DOMICILIO: ..... — Calle / Nº / Teléf. / Ciudad o Localidad

PROFESION U OCUPACION: .....

LUGAR: ..... CARGO: .....

IDEOLOGIA POLITICA: Comunista. CLASIFICACION: .....

DATOS COMPLEMENTARIOS: ..... — Est. Civil / Cónyuge / Hijos

..... — Otros familiares

Fs.2

Fecha	Documentos	011096 ANTECEDENTES A REGISTRAR
19.02.79	0274	Según material incautado por OCOA, la titular es afiliada al P. Comunista con el No. 60.887. Eval. A-1 (AM).
12.05.81	3755	2/6/78:- Fue presentada por FIGUEREDO MONTALO Carlos Milton y MOLINA Juan R., para su afiliación al P. Comunista, según material incautado por OCOA, en Feb/76. Eval. A-2. (AM).

MICROFILMADO 13 ABR. 1984

Imp. Nacional 716/79

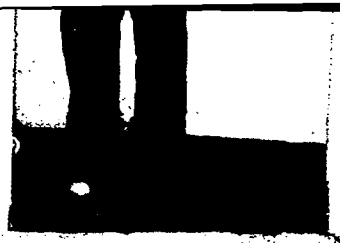

MINISTERIO DE DEFENSA NACIONAL
S. I. D.

011097-3

Dep. 1 E Sec. 1
Sub-Secc. A/N
Ficha Nº ___ Confec. 11.12.72

ARRIETA RAICES (1) — Apellidos
NESTOR HOMERO (2) — Nombres
(a)Manuel

DOCUMENTOS: C/C. BQB 12879 (Serie / Nro.) C/I 1.113.370 (3) (Nro. / Dpto.)

OTROS DOC. Reg.Fot.626237 (11) (Pasaporte) Ind.Dcat.E-4233 Lib. Enrol. I.4222(12) etc.

NACIMIENTO: 31 de Diciembre de 1948 (4) (Fecha / Lugar)
Dufort y alvarez 3272 Mont.

DOMICILIO: Pedro de León No. 6642 (5) (Calle / Nro. / Teléf.)

PROFESION U OCUPACION: Dibujante (7) Estudiante de Artes Apli[illegible]

LUGAR: ___ CARGO: ___

IDEOLOGIA POLITICA: ___ CLASIFICACION: MLN (9)

DATOS COMPLEMENTARIOS: Soltero (8) (Est. Civil / Cónyuge / Hijos)
Cab.Osc.,Ojos Cast.,Cejas negras(13)

Nombre de los Padres: Démaso Enrique y María Elena.- (6).-
Otros familiares

Fecha	Documentos	011097 ANTECEDENTES A REGISTRAR
14.9.72 P.E.J. 154/72	3033	Identificado como integrante de la Col.7.(DD)
15.1.73 Anexo 2	4484 JPM PM	Procesado en Diciembre de 1972, por los delitos: "Atentado a la Constitución en el grado de conspiración seguida de actos preparatorios" y "Asociación subversiva".- (DD) ① ②
9/7/73.	Doc.1502.	Se encuentra detenido en el Est. de Libertad.(bb).Eval: A-2. (Y).
30.9.75	D.1771	- Integraba el M.L.N. en la Columna 7 Zona 2 Casanova e integraba además un C.A.T. de Apoyo.- Procesado (Doc.4484).- Indica (3) al (6).- ((C.C))
20.5.77	0475	Integra nómina de privados de libertad en el ambito del Ejercito al 6/8/976.- Recluido en el EMIR No.1.-(PP).-
14.9.72	DOC.3030	- Integrante de la Col.7 Zona 2 Casanova. Detenido Reg.C.6 (DD)-

FECHA	DOCUMENTOS	ARRIETA RAICES Néstor Homero ANTECEDENTES A REGISTRAR 011097
28.11.75 Inf.DNII	2037 Dpto.3	15.11.68-Estando en vigencia el decreto de Medidas Prontas de Seguridad fue detenido en las inmediaciones de la Universidad por disturdios, siendo internado. 1.10.72-Por Cdo.538 de las FF.CC. se informa que fue detenido por integrar un C.A.T. que funcionaba en una quinta de Propios 5535. Pertenecía a la Columna 7 y a un G.A.F. del M.L.N..- 5.12.72-Por 652 de las FF.CC. se informa que fue procesado por la Justicia Militar por los delitos de "Atentado a la Constitución en el Grado de Conspiración seguida de Actos Preparatorios" y "Asociación Subversiva".-(SS).-
5.12.75	2165	Indica documentos anteriores.-bb-
20.5.77	0475PME	6.8.976:Det.17.8.72.Procesado.Eval.A-1.(P).-
2.12.77	1282	Liberado del EMIR.1.Unidad de presentación:Bn.I.No.8.-(U)
7.11.77	1148PME	Condenado 30.8.77.Causa:Compurgafa.Procedente:Art.132-6 en rel.137 CPO,Art.58 inc.3o.CPM.Juez:1a.I.4to.T.Fecha Det:17.8.72.(P).- Figura en relación de Recluídos al 13.10.77 en el EMIR.1.-FECHA DE DETENIDO:17.8.72.JUZGADO:JM.1a.I.4to.T.SITUACION JURIDICA:Condenado, 5 años de Penitenciaría,Art.132-6,137 CPO.60(V)CPM.-Eval.A-1 (i)
13.11.75	1968	Indica documento 2037.-bb-

FECHA	DOCUMENTOS	0.1097 ANTECEDENTES A REGISTRAR
Parte 31	D. 15.11.68. B72-D37.	Detenido en la fecha indicada durante las Medidas Prontas de Seguridad.
16/11/68	33/86	Figura en una relación de detenidos civiles alojados en el Grupo de Artillería Nº5.
26/11/68	33/93	En esta fecha fue retirado por parte de la Jefatura de Policía.
10/12/77	Doc.1316	Figura en una relación de liberados del EMR 1 el 4.11.77. (U).
2.1.78	Doc.0011	Figura en una relación de altas al 25.Nov.77. del Bn. I Nº 2.Figura en una relación de movimientos de recluídos. BAJA EMR.1 el 5.11.77. Lib.Definitiva-J.1º.2do.T. FECHA DET.18.8.73.Art.60 (XII) del CPM. (MM).
25/9/78	Doc.1196	- Delegado de Mesa por las listas 77-700-1811-4190-9988 , en las elecciones nacionales del año 1971, por el Departamento de Montevideo . Circuito Nº.2708 .- 0033 (BB)
20/4/79	Doc.477	Figura en relación de BAJAS al 28/2/79. Fue BAJA del Bn. I.2 (Pasó a la Clandestinadad). (1)
29/3/77	Doc.0290	Recluso Nº642. Detenido :17.7.72. Indica los Doc.4484 y 1771. Indica (7a8). EVAL:A-1. (VM).

FHA	DOCUMENTOS	011097 ANTECEDENTES A REGISTRAR
16.02.82	D. 5757/81 39	-Figura en una relacion de la Corte Electoral, de ciudadanos inscriptos en el Registro Civico Nacional, que se encuentran comprendidos en el Art. 1, Literal "B" del Acto Institucional No. 4, con prohibicion de ejercer el derecho de voto. (Procesados por delitos de "Lesa Nacion").EVALUACION A-1(VL) Indica ( ) ( )
16.02.82	D.6004/81 5	-Se encuentra comprendido en el Art.1o. literal b) del Acto Institucional No.4,por haber sido procesado el 24/XI 1972 por los delitos previstos en. C.P.M. 60 (V) C.P.O. EVALUACION A-1 (LA)
8.5.982	D.14591	-Figura en una relación de L.V. que no se ha presentado a su UNIDAD DE CONTROL:Bn.I.2, en lo que va del año.- ORGANIZACION:M.L.N.-No se poseen indicios de que hubiese viajado al exterior.-Eval.A-1 (Y)
12.7.83	660/80 Pag.02	- Indica idem. al Doc.14591, aportando que se refiere al período comprendido durante el año 1979.- Eval.A-1 (Y) FORM: 11856.-

FECHA	DOCUMENTOS	011097 ANTECEDENTES A REGISTRAR
4.1.83	D23460	Es mencionado en Acta Labrada de Conrado Alceo GYURKOVITTS HERBON del 8.5.1972.(Ver página 101).Eval.A-1.(ME) Form 5595
16.03.83	18378/82	Ficha del E.M.I.R. 1 establece Detenido el 07.12.72.Asociación Subversiva Atentado a la Constitución en el grado de Conspiración. Liberado el 04.11.77.C.A.T., Col.7, Pintadas y volanteadas.-EVAL:B-2.-(NN) Form 6852
21.4.83	D.25365 F.2024	-Idem Doc.475/77 1979: Pas-o a la clandestinidad. 1980: Se encunetra en la ciudad de Río de Janeiro donde integra un grupo del MLN SEISPUNTISTA.- EVAL:A-2 .Indica (9).- (NN) Form 9130
5.[illegible]	-.1952	21.2.79: O.C.O.A. solicita la Requisitoria Nacional del causante por "Encontrándose bajo el regimen de Libertad Vigilada no presentarse a control en los [illegible] establecidos".-Eval.;A-2 (AA) Form 9130.-
15.6.83	27076/83 Pág.026/ 034.-	- 04.11.82 - En información actualizada a la fecha por el SID, se establece que figura entre los elementos seispuntistas en el exterior (Brasil/Cuba).- Eval: A-2.- (AA).- Form: 10968

FECHA	DOCUMENTOS	ANTECEDENTES A REGISTRAR — ARRIETA RAICES 011097 Nestor Homero F37
15.8.83	24862/04	-Figura en una relación de Liberados de la P.M.E. al 31.7.80, fecha de detenido el 17.8.72, fecha de liberado el 5.11.77, encontrandose en la clandestinidad.- Eval.:A-1.- Formulario No. [illegible] .- (MB)
	11941 / 82 PAG. 332	-POSEE ANTECEDENTES EN EL C.O.N.A.E.- EVAL - A - 1. (PS) INDICA ( ) ( ) ( )
3.2.84.	31852/83 Pág.1324	-Indica Idem.Docs.1777/75 y 2037/75 anotación de fecha 5.12.72.,agregando que fue detenido junto a Julio César VIDAL MACHIN,Rudemar CARBAJAL MONROE en razón de estar uno de ellos vinculado con el homicidio de un oficial de las FF.AA. -Integrante de la Organización desde el mes de enero/72 teniendo como lugar de reunión el campo de la Fac. de Agronomía donde discutía documentos y temas políticos. Eval:A-1. (KE) Indica (11) al (13)
12.3.84	0289/77 424,426	-1977:Aporta información ya registrada en la ficha agregando:Ingresó al EMR 1 el 7.12.72 y su conducta en el penal mereció las siguientes sanciones:en los años 1973,74 y 75-10,59 y 69 días de arresto respectivamente. Recluso Nº642.Eval A-1 (BR) .-

MICROFILMADO 13 ABR. 1984

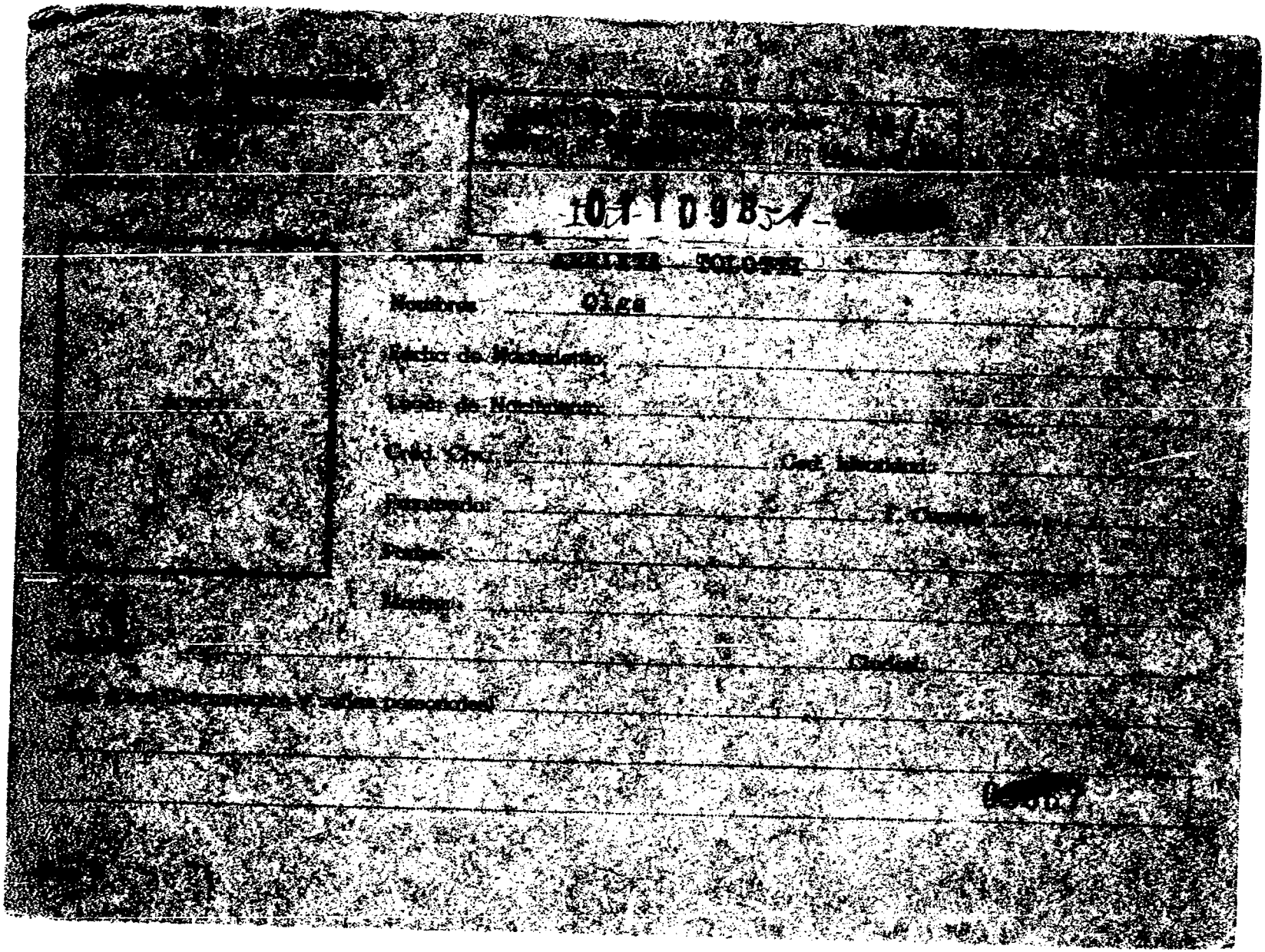

Ficha 2

FICHA COMPLEMENTARIA

Documento Nº	Fecha	Origen	011098 ANTECEDENTES
	21/X/1965	75/2166-I	Figura en una relación de personas que fueron detenidas por violación a las "Medidas de Pronta Seguridad", que fueron decretadas por el Consejo Nacional de Gobierno.- Su detención se realizó por parte de la Policía en el Departamento de Montevideo.-

MICROFILMADO 13 ABR. 1984

MINISTERIO DE DEFENSA NACIONAL — M / F
SERVICIO DE INFORMACION DE DEFENSA

011099-[redacted] Ficha Nº [illegible] corresponde al [illegible]

Apellidos: ARRIETA

Nombres: Omar

Fecha de Nacimiento:

Lugar de Nacimiento:

Cred. Civ.: Ced. Identidad:

Profesión: E. Conyug.:

Padre:

Madre:

Domicilio: Ciudad:

Otros datos (documentos y señas personales):

F-2

FICHA COMPLEMENTARIA

Documento			011099 ANTECEDENTES
Nº	Fecha	Origen	
	11-VIII-952	Of.518 Bn.I.7	-Recibe por intermedio de la Agencia de Correo Bij de Mataperro (Dpto.de Salto) la revista "Mundo Peronista" que contiene propaganda de ese partido.

MICROFILMADO 13 ABR. 1984

MINISTERIO DE DEFENSA NACIONAL

S. I. D.

011100 -5

Dep. I Sec. 1

Sub - Secc. C/G.

Ficha Nro. Confec. 1/8/76

ARRIETA (Apellidos) Oscar Ruben (Nombres)

DOCUMENTOS: C/C. ____ (Serie) ____ (Nro.) C/I. ____ (Nro.) ____ (Dpto.)

OTROS DOC. ____ (Pasaporte) ____ (Lib. Enrol.) ____ (etc.)

NACIMIENTO: ____ (Fecha) ____ (Lugar)

DOMICILIO: ____ (Calle) ____ (Nro.) ____ (Teléf.) ____ (Ciudad • Localidad)

PROFESION U OCUPACION: Diplomático

LUGAR: ____ CARGO: ____

IDEOLOGIA POLITICA: ____ CLASIFICACION: ____

DATOS COMPLEMENTARIOS: ____ (Est. Civil) ____ (Cónyuge)

____ (Otros familiares)

Fecha	Documentos	011100 ANTECEDENTES A REGISTRAR
24/3/76	Pren.0113	"El Día" 30/4/75 - Encargado del Consulado uruguayo en Curitiba (Brasil) Fue destinado a desempeñar funciones similares en Victoria,Estado de Espiritu Santo (Brasil).-(II)

MICROFILMADO 13 ABR. 1984

F0-1

MINISTERIO DE DEFENSA NACIONAL
S. I. D.

011101-3 Dep. I Sec. I
Sub - Secc. C/G.
Ficha Nro. ____ Confec. 17/XI/73

ARRIETA — Apellidos
Pedro — Nombres

DOCUMENTOS: C/C. ____ Serie ____ Nro. C/I. ____ Nro. ____ Dpto.

OTROS DOC. ____ Pasaporte ____ Lib. Enrol. ____ etc.

NACIMIENTO: ____ Fecha ____ Lugar

DOMICILIO: ____ Calle ____ Nro. ____ Teléf. ____ Ciudad o Localidad

PROFESION U OCUPACION: ____

LUGAR: ____ CARGO: ____

IDEOLOGIA POLITICA: ____ CLASIFICACION: ____

DATOS COMPLEMENTARIOS: ____ Est. Civil ____ Cónyuge ____ Hijos

____ Otros familiares

F.2

Fecha	Documentos	011101 ANTECEDENTES A REGISTRAR
18/8/73	"PRENSA"	-El 17/8/973, fue designado miembro de la Junta de Vecinos del Dpto. de TACUAREMBO.- ((FF))

MICROFILMADO 13 ABR. 1984

[illegible]

Dep. 1 011102-1 Ficha Nº ..... confeccionada el 2-[illegible]

FOTO

Apellidos ARRIETA PEREZ

Nombres Raúl

Fecha de Nacimiento: 19 años (1968)

Lugar de Nacimiento: Uruguay

Cred. Civ.: ..... Ced. Identidad: .....

Prontuario: ..... F. Censal: .....

Padre: .....

Madre: .....

Domicilio: Sarmiento 1457 ó 1157 Ap. 201 Ciudad: Montevideo

Otros datos (Documentos y señas personales) Soltero.Est.Cienc.Económicas.

[illegible]

FICHA COMPLEMENTARIA

Documento			011102 ANTECEDENTES
Nº	Fecha	Origen	
[illegible]	[illegible]-VII-68	B72-B57	-Detenido en la fecha indicada durante las Prontas de Seguridad.-

MICROFILMADO 13 ABR. 1984

MINISTERIO DE DEFENSA NACIONAL
S. I. D.

011103-9

18 DIC 1974 S-1

Dep. I Secc. I
Sub - Secc. G
Ficha Nro.____ Confec.____

ARRIETA QUEIRUGA (Apellidos) Rosarito Helena (Nombres)

DOCUMENTOS: C/C. I.A.C. 20.548 (Serie / Nro.) C/I. ____ (Nro. / Dpto.)

OTROS DOC. ____ (Pasaporte / Lib. Enrol. / etc.)

NACIMIENTO: 33 años en 1973 (Fecha / Lugar)

DOMICILIO: ____ (Calle / Nro. / Teléf. / Ciudad o Localidad)

PROFESION U OCUPACION: Docente

LUGAR: Liceo Dptal. de Artigas CARGO: Prof. adscripta

IDEOLOGIA POLITICA: P.D.C. CLASIFICACION: Activista

DATOS COMPLEMENTARIOS: Divorciada (Est. Civil) ____ (Conyuge) ____ (Hijos)

____ (Otros familiares)

Fs.2

Fecha	Documentos	011103 ANTECEDENTES A REGISTRAR
9.9.73	3192	Figura en lista de profesores activistas y proselitistas del Dpto. de Artigas. Funcionaria administrativa en el mismo liceo. Es hermana de la también profesora y activista Alba Rosa Arrieta Queiruga de Félix. (Fuente Oficial) (K)
22_12_73	Doc.4377	_ Indica idem documento anterior .. (00)

53

MINISTERIO DE DEFENSA NACIONAL 011103

S. I. D.

Dep. I Secc. 1

Sub - Secc. G

Ficha Nro. ____ Confec. ____

ARRIETA QUEIRUGA — Apellidos

ROSARITO — Nombres

DOCUMENTOS: C/C ____ Serie ____ Nro. C/I. ____ Nro. ____ Dpto.

OTROS DOC. ____ Pasaporte ____ Lib. Enrol. ____ etc.

NACIMIENTO: ____ Fecha ____ Lugar

DOMICILIO: ____ Calle ____ Nro. ____ Teléf. ____ Ciudad o Localidad

PROFESION U OCUPACION: Profesora

LUGAR: Liceo Artigas CARGO: ____

IDEOLOGIA POLITICA: ____ CLASIFICACION: ____

DATOS COMPLEMENTARIOS: ____ Est. Civil ____ Conyuge ____ Hijos

____ Otros familiares

Fecha	Documentos	011103 ANTECEDENTES A REGISTRAR
30.5.75	951	Figura como izquierdista activista. Militante del F.D.C. Evaluación B-2 (BB).

SERVICIO DE INFORMACION DE DEFENSA

Dep. 1

011103

F 5

Confeccionado el 21 OCT. 1974

V A R I O S

FOTO

Apellidos ARRIETA QUEIRUGA

Nombres Rosarito Helena

Fecha de Nacimiento 33 años en 1973

Lugar de Nacimiento Uruguay

Est. Civil Divorciada

Cred Cívica IAC 20.548 Céd. Identidad

Otros Documentos

Ocupación Prof. Adcrita del Liceo de Artigas

Padre

Madre

Domicilio Ciudad

Otros datos

Imp. CHIESA Hnos. Ltda. 10.000 - 12 - 73

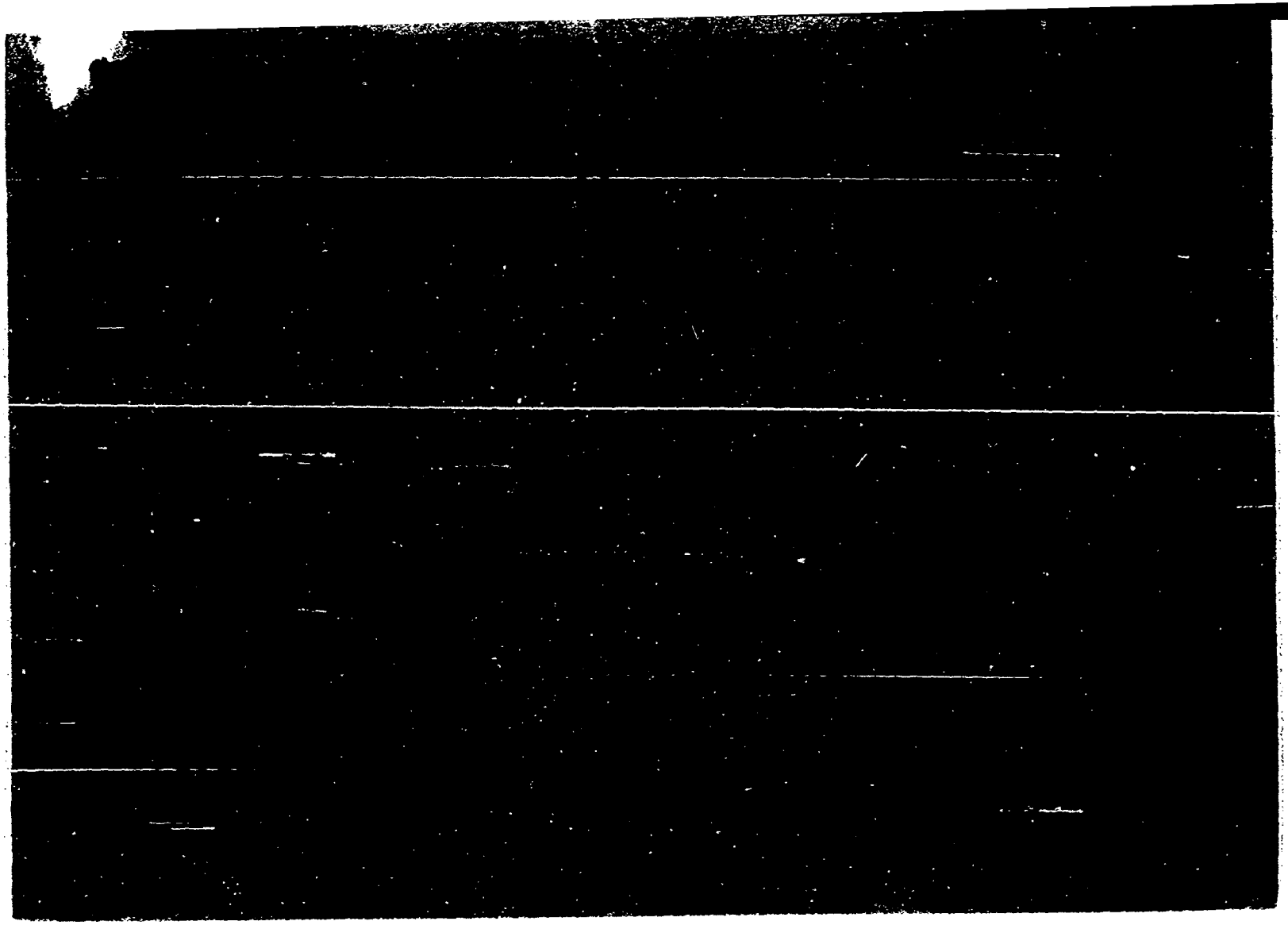

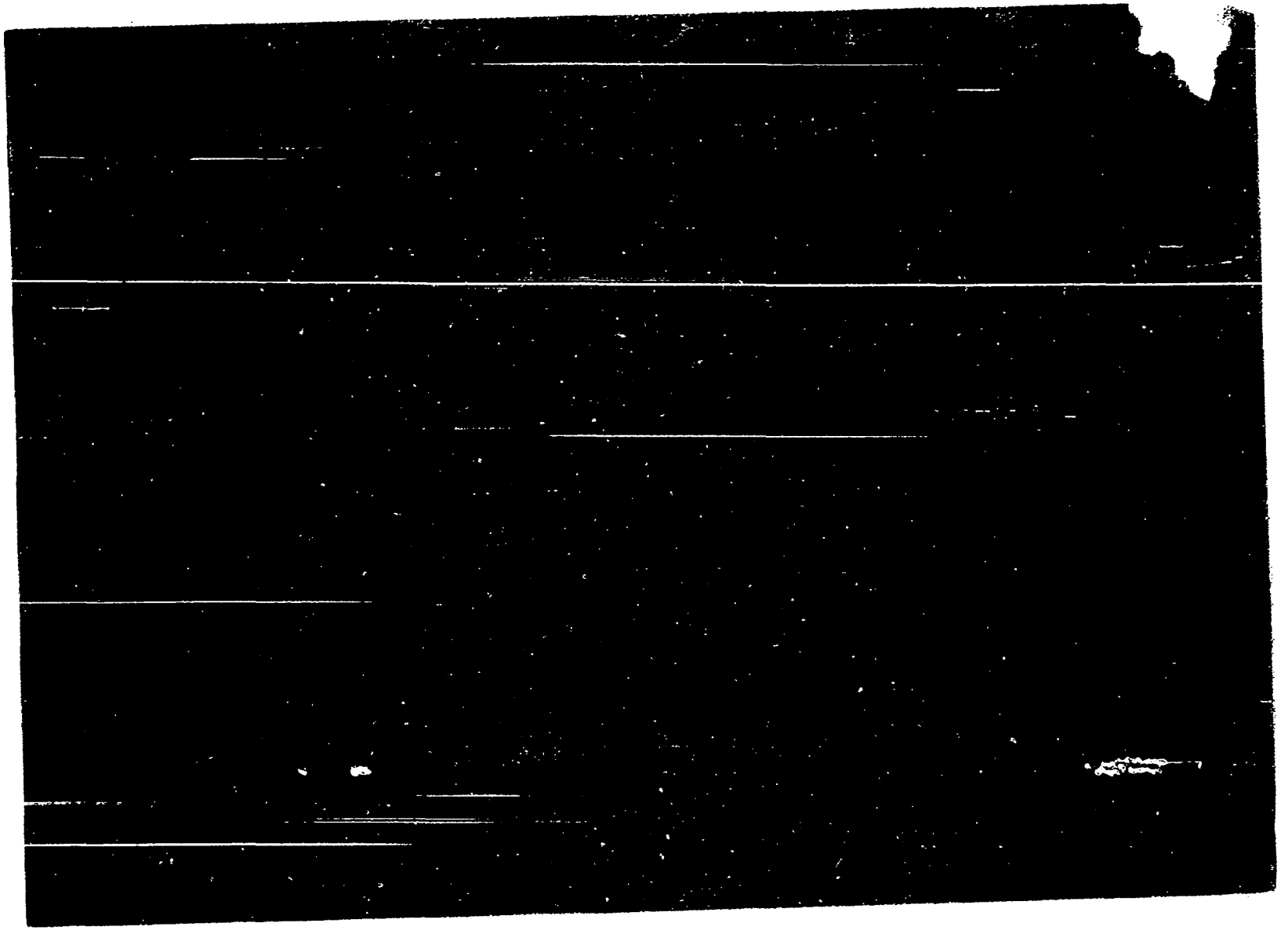

J. C. J. 011104

Dpto. 1

Apellidos ARRIETA VICA

Nombres SELVA

Documentos Afiliado al P.C No.44136 C.C:BJB13668

Estudiante Nocturno 4.

Ant, Secc: A B C D E G V

☒ ☐ ☐ ☐ ☐ ☐ ☐

Secreto

011104 **ANTECEDENTES**

8-1-76.- Doc. 0001/76.- (UU)

Edad: 21 Fecha de Ing.: 31.12.69

Dom.: Acevedo Díaz 2041 entre Hoquart y Pagola Eval B-2

MICROFILMADO 13 ABR. 1984

MINISTERIO DE DEFENSA NACIONAL
S. I. D.

011105-4

Dep. I 12.5.75 Secc. I
Sub - Secc. G
Ficha Nro. ____ Confec. ____

ARRIETA DE GRAÑA — Teresa
Apellidos — Nombres

DOCUMENTOS: C/C ____ Serie ____ Nro. ____ C/I. ____ Nro. ____ Dpto. ____

OTROS DOC. ____ Pasaporte ____ Lib. Enrol. ____ etc.

NACIMIENTO: ____ Fecha ____ Lugar ____

DOMICILIO: ____ Calle ____ Nro. ____ Teléf. ____ Ciudad o Localidad ____

PROFESION U OCUPACION: Directora

LUGAR: Escuela Nº 6 (Los Talas) CARGO: ____

IDEOLOGIA POLITICA: ____ CLASIFICACION: [illegible]

DATOS COMPLEMENTARIOS: ____ Est. Civil ____ Conyuge ____ Hijos ____

____ Otros familiares ____

F-2

Fecha	Documentos	011105 ANTECEDENTES A REGISTRAR
24.4.74	D.0845 (Ev. B-2)	Figura en una lista de Directores de los centros de Enseñanza, los cuáles profesan ideales democráticos-republicanos.- (OO)

MICROFILMADO

13 ABR. 1984

MINISTERIO DE DEFENSA NACIONAL

S. I. D.

011106

Dep. I Secc. I

Sub Secc. A/N

Ficha Nro. ..... Confec. 16/I/76

~~ARRIETA~~ Morales
Apellidos

Teresa Andrea
Nombres

DOCUMENTOS: C/C ..... C/I. .....
Serie Nro. Nro. Dpto.

OTROS DOC. .....
Pasaporte Lib. Enrol. etc.

NACIMIENTO: .....
Fecha Lugar

DOMICILIO: ~~Juan Paullier 1604 Apto. 1.~~
Calle Nro. Teléf. Ciudad o Localidad

PROFESION U OCUPACION: .....

LUGAR: ..... CARGO: .....

IDEOLOGIA POLITICA: COMUNISTA CLASIFICACION: U.J.C.

DATOS COMPLEMENTARIOS: .....
Est. Civil Cónyuge Hijos

Otros familiares

Fecha	Documentos	011106 ANTECEDENTES A REGISTRAR
17/12/75	D.2117	Afiliada a la Seccional Cordón de la proscripta U.J.C. de acuerdo a una lista de integrantes de la misma, recientemente capturada en un "berretín" del domicilio de MARIA DEL ROSARIO GONZALEZ SCAYOLA de FERNANDEZ Afiliada Nro. 9862.--Eval.A-1(J)

J. C. J. 011106 19 AGO. 1976

Dpto. 1

Apellidos ARRIETA MORALES

Nombres Teresa Andrea

Documentos: Afil.PC.Nº40969-F.Ingr.:30.09.69.-
CC.(carece)-Auxiliar de Contador.-

Ant, Secc: A B C D E G V

☐ ☐ ☐ ☐ ☐ ☐ ☐

Secreto

011106 ANTECEDENTES

Or.,18 años.-

Dom.:Juan Paullier 1604 Ap.1,Piso 1 entre 18 de Julio y Colonia.Mdeo.-

Doc.0001/8-I-76.-Eval.:B-2.-(U).-

MICROFILMADO 13 ABR. 1984

SERVICIO DE INFORMACION DE DEFENSA 011170

Dep. 1

Confeccionado el 5-X-1970

VARIOS

FOTO

Apellidos ARRIETA RUOES

Nombres Valentín

Fecha de Nacimiento

Lugar de Nacimiento

Est. Civil

Cred. Cívica Ced. Identidad

Otros Documentos

Ocupación

Padre

Madre

Domicilio Ciudad

Otros datos

FICHA COMPLEMENTARIA

DOCUMENTO		011107 ANTECEDENTES
Fecha	Origen	
25-Nov.1962	Lista 4190 U.Popular	-27°Titular a la Junta Departamental de Durazno.-

J. C. J. 011107

Dpto. 1

Apellidos ARRIETA BUDES

Nombres Valentín

Documentos: BAB 9371

Ant, Secc:	A	B	C	D	E	G	V
	X						

Secreto

011107 ANTECEDENTES

Fs-6

Or.,31 años.-

Dom.:Morquio 1069 entre Colón y Maciel,Dpto. DURAZNO

Doc.0001/8-I-76.-Eval.:B-2.-(U)

MICROFILMADO 13 ABR. 1984

FJA

JUNTA DE COMANDANTES EN JEFE

S. I. D. 011108 A. N

Dep. I Secc. I

Sub Secc. A/N

Ficha Nº ..... Confec. 17.2.82

ARRIETI

Apellidos ..... Nombres .....

DOCUMENTOS: C/C ..... C/I. .....

Serie Nº Nº Dpto.

OTROS DOC. .....

Pasaporte Lib. Enrol. etc.

NACIMIENTO: ....

Fecha Lugar

DOMICILIO: .....

Calle Nº Teléf. Ciudad o Localidad

PROFESION U OCUPACION: .....

LUGAR: ..... CARGO: .....

IDEOLOGIA POLITICA: ..... CLASIFICACION: .....

DATOS COMPLEMENTARIOS: .....

Est. Civil Cónyuge Hijos

.....

Otros familiares

147869

Fecha	Documentos	011108 ANTECEDENTES A REGISTRAR	5-2
16.12.81	D.10432	Viajó desde Australia a Uruguay , ya que fue amenazado de muerte por asunto de drogas. Es de destacar que trabajaba en el Banco de la República., participando de los paros que se realizaban, tirando las máquinas de escribir del segundo piso hacia abajo.EVAL:F-3 (VM)	

MICROFILMADO 13 ABR. 1984

SERVICIO DE INFORMACION DE DEFENSA

Dep. 1

V A R I O S

011109-6

Confeccionado el 13.5.74

FOTO

Apellidos ARRIETI

Nombres César H.

Fecha de Nacimiento

Lugar de Nacimiento

Est. Civil

Cred. Cívica ..... Céd. Identidad

Otros Documentos

Ocupación

Padre

Madre

Domicilio Defensa 2235 Ciudad Montevideo

Otros datos:

chiesa hnos. - 4 000 - 5/77

FICHA COMPLEMENTARIA

DOCUMENTO		011109 ANTECEDENTES
Fecha	Origen	
7.5.74.	Doc.0950.	- Figura en una nómina incautada, de destinatarios en impresos en propaganda subversiva. Eval: A - 2. Reprocesado por (Y).

MICROFILMADO 13 ABR. 1984

MINISTERIO DE DEFENSA NACIONAL

S. I. D.

011110-4

Dep. I Sec. I

18 FEB. 1976

Sub Secc. G

Ficha Nro. _____ Confec. _____

ARRIGHI — Apellidos

Jean — Nombres

DOCUMENTOS: C/C _____ (Serie / Nro.) C/I. _____ (Nro. / Dpto.)

OTROS DOC. _____ (Pasaporte / Lib. Enrol. / etc.)

NACIMIENTO: _____ (Fecha / Lugar)

DOMICILIO: _____ (Calle / Nro. / Teléf.) Dpto. MONTEVIDEO (Ciudad o Localidad)

PROFESION U OCUPACION: Profesor

LUGAR: I.P.A. CARGO: _____

IDEOLOGIA POLITICA: _____ CLASIFICACION: 0000

DATOS COMPLEMENTARIOS: _____ (Est. Civil / Cónyuge / Hijos)

_____ (Otros familiares)

F5.e

Fecha	Documentos	011110 ANTECEDENTES A REGISTRAR
23.12.75	2176	Integraa una nómina de Profesores del Instituto de Profesores "Artigas",(IPA), firmantes de un Testimonio de Solidaridad con el Prof. Alfreso R. CASTELLANOS, que fuera cesado en sus funciones de Director en el mencionada Instituto.- (I).-
		13.12.77-Fue contestado por MEMO(A)Nº 4035 para la Universidad.-qq-.
19/X/981.....		MEMORANDUM (A) Nº 1918/81 PARA EL C-2/ES.MA.CO. (P)

11941 / 82
PAG. 332

- POSEE ANTECEDENTES EN EL C.N.A.E.-
EVAL - A - 1. (PS) INDICA ( ) ( ) ( )

MICROFILMADO 13 ABR. 1984

JUNTA DE COMANDANTES EN JEFE 011111-2

S. I. D.

Dep. I Secc. I

Sub Secc. A/N

Ficha No. ..... Confec. [illegible]

[illegible]. ..... Yolanda .....
Apellidos Nombres

DOCUMENTOS: C/C. ..... **C/I.** .....
Serie No. No. Dpto.

OTROS DOC. .....
Pasaporte Lib. Enrol. etc.

NACIMIENTO: .....
Fecha Lugar

DOMICILIO: .....
Calle No. Teléf. Ciudad o Localidad

PROFESIÓN U OCUPACIÓN: .....

LUGAR: ..... **CARGO:** .....

IDEOLOGÍA POLÍTICA: ..... **CLASIFICACIÓN:** P.C. .....

DATOS COMPLEMENTARIOS .....
Est. Civil Cónyuge Hijos

.....
Otros familiares

FECHA	DOCUMENTOS	011111 ANTECEDENTES A REGISTRAR
8.7.83	26314/915	-1971/1978:En información referente al P.C. obtenida por el Depto.III/S.I.D. en éste período se establece: 1964:Realizó un curso de capacitación en KONSOMOL. Integrante de la Regional 2 (12 y 19). Asistió a la Conferencia Nacional del Partido Comunista entre el 1 y 2 de diciembre de 1972.Eval A-2 (BR).- FORM:11743.-

MICROFILMADO 13 ABR. 1984

F5-1

MINISTERIO DE DEFENSA NACIONAL 011112-0

S. I. D.

Dep. I Secc. I

Sub - Secc. G

Ficha Nro.____ Confec.____

ARRIGONI OLIVA — Apellidos

Alberto Alcides — Nombres

DOCUMENTOS: C/C.____ (Serie / Nro.) C/I. 1.120.269 (Nro. / Dpto.)

OTROS DOC.____ (Pasaporte / Lib. Enrol. / etc.)

NACIMIENTO: 11-7-51 (Fecha) 23a? Secc Jud. Mont? (Lugar)

DOMICILIO: FLORIDA (Calle) 1174 (Nro.) Apto.25 (1) (Teléf.) (Ciudad o Localidad)

PROFESION U OCUPACION: Estudiante

LUGAR: Preparatorios D.A.Larrañaga CARGO:____

IDEOLOGIA POLITICA: Izquierdista CLASIFICACION: Activista

DATOS COMPLEMENTARIOS: Hijo de Alcides y Gladys (Est. Civil) (Conyuge)

(Otros familiares)

Fecha	Documentos	011112 ANTECEDENTES A REGISTRAR
12.11.74	3035	-Estudiante de 2º de preparatorios,de Medicina salón Nº 4, entra a 3 asignaturas, se queda en la puerta y organiza desorden,"peligroso".-(G)(Ev. B2)
15.4.81 P.D.101/81	Doc.288	10.4.81-Fue detenido pro provocar disturvios en el Bar "San Antonio", el mismo fue puesto en libertad.-(GG)
26.10.79 P.D 6ª	D.1468 Nº177	-Fue detenido a causa de una denuncia efectuada por Vecinos de Mateo Cabral 3697.Apto.3,por encontrarse en dicha finca dos niños,Alba Elizabeth VARO(7 años) y Sebastián VARO(2 años),en completo estado de abandono moral. El causante registra anotaciones en la DNII por consumo de narcóticos. Al ser interrogado manifestó que se encontraba al cuidado de los menores por pedido de la madre,Ana María VARO PEDROZZO,quién había viajado a Rocha y aún no había regresado.Fue trasladado a la Comisaría de Menores,conjuntamente con los menores.(TT)

MICROFILMADO 13 ABR. 1984

VARIOS

Fr ✓

JUNTA DE COMANDANTES EN JEFE
S. I. D.

011113-8

Dep. I Secc. I

Ficha Nº ..... Confe 29-10-82

ARRIGONI (Apellidos) Héctor (Nombres)

DOCUMENTOS: C/C. ..... (Serie / Nº) C/I. ..... (Nº / Dpto.)

OTROS DOC. ..... (Pasaporte / Lib. Enrol. / etc.)

NACIMIENTO: ..... (Fecha / Lugar)

DOMICILIO: ..... (Calle / Nº / Teléf. / Ciudad o Localidad)

PROFESION U OCUPACION: .....

LUGAR: ..... CARGO: .....

IDEOLOGIA POLITICA: ..... CLASIFICACION: .....

DATOS COMPLEMENTARIOS ..... (Est. Civil / Cónyuge / Hijos)

..... (Otros familiares)

Fecha	Documentos	011113 ANTECEDENTES A REGISTRAR
07.09.82 (R.E.18.490)	18.654	02.01.80 - Asistió al acto de homenaje al Gral.Leandro GOMEZ, en conmemoración a los 115 años de los hechos históricos de la defensa de Paysandú que se llevó a cabo en la fecha,el cual se desarrolló en el "Monumento a la Perpetuidad" (Cementerio Viejo) de la ciudad de Paysandú.A dicho acto que fuera organizado por el Club "Diego Lamas",fracción del Partido Nacional que apoyaba la candidatura de WILSON FERREIRA ALDUNATE,concurrieron unas 35 personas.-EVAL.:B-2 (K)(EE) FORM.Nº3606.-
21.9.82 C.H.C.P.No.136 COLONIA SEC.7ma.INGR.		-7.2.83: En la fecha se contestó dicha constancia a nombre de ARRIGONI AGUILAR, Héctor Rolando, para ingreso en la Intendencia Municipal de Colonia, no pudiéndose establecer que la anotación anteriormente registrada le pertenezca. (HV).- FORM. 05376

MICROFILMADO 13 ABR. 1984

F-1

JUNTA DE COMANDANTES EN JEFE
S. I. D.

011114-6

Dep. I Sec. I
Sub Secc. c/c
Ficha Nº ..... Confec. 8.2.983

ARRIGONI CUELLO — Apellidos
Héctor Eugenio — Nombres

DOCUMENTOS: C/C. K.B.A. 14.904 — Serie / Nº
C/I. 401.010-4 Paysandú — Nº / Dpto.

OTROS DOC. ..... — Pasaporte / Lib. Enrol. / etc.

NACIMIENTO: 60 años en 1982.- — Fecha / Lugar

DOMICILIO: Wáshington 1331 — Calle / Nº
Teléf. — Ciudad o Localidad: Paysandú

PROFESION U OCUPACION: Comerciante

LUGAR: Partido Nacional — CARGO: .....

IDEOLOGIA POLITICA: Ferreira-Francolino Nov/982 — CLASIFICACION: CONVENCIONA L

DATOS COMPLEMENTARIOS: Casado — Est. Civil / Cónyuge / Hijos

..... — Otros familiares

183225

F. 2

Fecha	Documentos	011114 ANTECEDENTES A REGISTRAR
[redacted]	23691/033	Electo Ter. Suplente del Organo Deliberante Nacional del Partido Nacional por el Departamento de Paysandú Hoja de Votación K.A.L. de acuerdo al resultado de las Elecciones Internas de los Partidos Políticos habilitados, efectuadas el 28-XI-82. — Eval. A-1 (83). (FORM. 5549)

MICROFILMADO

13 ABR. 1984

JUNTA DE COMANDANTES EN JEFE

S. I. D.

VARIOS

011115-3

Dep. I Secc. I

Sub Secc. A/N

Ficha Nº ..... Confec. 9.2.1983

ARRIGONI AGUILAR — Apellidos

HECTOR ROLANDO — Nombres

DOCUMENTOS: C/C. N.A.B. 7407 — Serie / Nº — C/I. 39.260 Colonia — Nº / Dpto.

OTROS DOC. ..... — Pasaporte / Lib. Enrol. / etc.

NACIMIENTO: 19.11.1940 Colonia — Fecha / Lugar

DOMICILIO: Real de San Carlos desde hace 10años — Calle / Nº / Teléf. / Ciudad o Localidad

PROFESION U OCUPACION: empleado

LUGAR: SUDAMTAR CARGO: .....

IDEOLOGIA POLITICA: ..... CLASIFICACION: .....

DATOS COMPLEMENTARIOS casado — Est. Civil / Cónyuge / Hijos

HIJO DE: VICTORIO HUMBERTO Y MARIA ANTONIA — Otros familiares

T 83178

Fs.2

Fecha	Documentos	011115 ANTECEDENTES A REGISTRAR
21.9.82 C.I.C.P.No. 136.COLONIA SECC.7ma. INGRESO.-		7.2.83 : Ena la fecha se contestó dicha constancia CON ANOTACIONES a nombre de ARRIGONI, Héctor, para ingreso en la I.M. de Colonia, no pudiéndose establecer que dichas anotaciones le pertenezcan al al titular de la constancia.(MV).- FORM. 05375.-

MICROFILMADO 13 ABR. 1984

SERVICIO DE INFORMACION
DE DEFENSA
Dep. I

011116/1

Fs. 1
..... Sección "C
General
Ficha Nº 500

Nombres y Apellidos: ARRIGONI José

Foto

Fecha y Lugar Nac.: .....

Cred. Cív.: Serie ..... Nº ..... Ced. Identidad: .....

Otros documentos: .....
(Pasaporte - Libreta Enrolam. - etc.)

Domicilio: .....
(Ciudad o Localidad) (Calle) (Nº) (Teléf.)

Profesión: .....

Cargo y Lugar: Jefe de Sexta, Telégrafo de Minas.-

Ideol. Política: ..... Actuación: .....

Datos Complementarios: .....

Apreciación General: .....

.....

.....

Ficha confeccionada: Montevideo, enero 25 de 1967

FICHA COMPLEMENTARIA

Fo.2

Documento		011116 ANTECEDENTES
Fecha	Origen	
17-IX-66	76-70	Con fecha 17/IX/66 se realizó un paro de 6 horas por funcionarios del Telégrafo Nacional, al que se adhirió, dando ello motivo a que el Jefe del Telégrafo de Minas, diera cuenta al Telégrafo Nacional

MICROFILMADO 13 ABR. 1984

SERVICIO DE INFORMACION DE DEFENSA

Dep. I

[illegible] M/F

011117-9 [redacted]

..... **Sección "G"** Fo.1

Gremios

Ficha Nº 215

Nombres y Apellidos: ARRIGONI CUELLO Níver
ARIGONI

Fecha y Lugar Nac.: .....

Cred. Cív.: Serie ..... Nº ..... Ced. Identidad: .....

Otros documentos: .....
(Pasaporte - Libreta Enrolam. - etc.)

Domicilio: .....
(Ciudad o Localidad) (Calle) (Nº) (Teléf.

Profesión: Emplea o Bancario

Cargo y Lugar: Bco. República Sucursal Salto

Ideol. Política: ..... Actuación: .....

Datos Complementarios: Director del periódico bancario en la ciudad de Salto,-

Apreciación General: .....

Ficha confeccionada: 20-XII-65

Foto

MICROFILMADO 13 ABR. 1984

FICHA COMPLEMENTARIA

Fo.2

Documento		Antecedentes
Fecha	Origen	011117

SERVICIO DE INFORMACION
DE DEFENSA
Dep. 1

011118-7 Confeccionado el 22.12.71.

VARIOS

FOTO

Apellidos ARRIGONI

Nombres SHIRLEY

Fecha de Nacimiento .....

Lugar de Nacimiento .....

Est. Civil .....

Cred. Cívica ..... Céd. Identidad .....

Otros Documentos .....

Ocupación Estudiante .....

Padre .....

Madre .....

Domicilio ..... Ciudad .....

Otros datos .....

~~09893~~

.....

.....

Imp. B.M. y A. - 900 - XII - 1971.

FICHA COMPLEMENTARIA

Fo.2

DOCUMENTO		011118 ANTECEDENTES
Fecha	Origen	
26.10.71.	B.16.D.1.	En diciembre de 1970, consta como Secario de la [illegible] Universidad de la República, percibiendo un sueldo de $ 14.850.00. (W).
21/12/72	Doc.4315	-Indica Doc.anterior, percibiendo un sueldo neto de $15.000.-(H).

MICROFILMADO 13 ABR. 1984

SERVICIO DE INFORMACIONES
DE DEFENSA
Dep. I

Sección

MINISTERIO DE DEFENSA NACIONAL
SERVICIO DE INFORMACION DE DEFENSA

M / F

011119 - 5 Ficha Nº [redacted] confeccionada el

FOTO

Apellidos ARRIGONI

Nombres Víctor M.

Fecha de Nacimiento:

Lugar de Nacimiento:

Ced. Cív.: Ced. Identidad:

Prontuario: F. Censal:

Padre:

Madre:

Domicilio: Ciudad:

Otros datos (Documentos y señas personales)

[redacted]

Firma

SERVICIO DE INFORMACION DE DEFENSA 011120-3

Dep. 1

Confeccionado el 23 de Junio de 1970

VARIOS

FOTO

Apellidos ARRIGUETTI DEL RIO

Nombres Manuel José

Fecha de Nacimiento

Lugar de Nacimiento

Est. Civil

Cred. Cívica Ced. Identidad

Otros Documentos

Ocupación Funcionario Bco.República - Agencia P.Molino

Padre

Madre

Domicilio Ciudad

Otros datos

FICHA COMPLEMENTARIA

DOCUMENTO		011120 ANTECEDENTES
Fecha	Origen	
4/VII/968	B.18-D.22	- Concurre a recibir Instrucción Militar al Regimiento de Caballéria N°6 durante la vigencia de Medidas Prontas de Seguridad.-

FS-3

SERVICIO DE INFORMACION DE DEFENSA

Dep. I

MINI... SERV... /F

L 011120 [redacted]

..... **Sección "G"**

Gremios

Ficha Nº 2113

Foto

Nombres y Apellidos: ARRIGUETTI Manuel

Fecha y Lugar Nac.: .....

Cred. Cív.: Serie ..... Nº ..... Ced. Identidad: .....

Otros documentos: .....
(Pasaporte - Libreta Enrolam. - etc.)

Domicilio: .....
(Ciudad o Localidad) (Calle) (Nº) (Teléf.

Profesión: Empleado Bancario

Cargo y Lugar: Bco. República Agencia Paso del Molino

Ideol. Política: ..... Actuación: .....

Datos Complementarios: .....

Apreciación General: .....

MICROFILMADO 13 ABR. 1984

Ficha confeccionada: 6-6-66

FICHA COMPLEMENTARIA

FJ-4

Documento		011120 Antecedentes
Fecha	Origen	

VARIOS

JUNTA DE COMANDANTES EN JEFE
S. I. D.

011121 /1

Dep. I Secc. I
Sub Secc. A/N
Ficha Nº ..... Confec. 22.6.82

ARRIGUETTI LOPEZ (Apellidos) María Daniela (Nombres)

DOCUMENTOS: C/C ..... (Serie / Nº) C/I. 1.508.514 (Nº / Dpto.)

OTROS DOC. 128025 (Padre) (Pasaporte / Lib. Enrol. / etc.)

NACIMIENTO: 25.3.63 (Fecha) Montevideo (Lugar)

DOMICILIO: José Castro 4089 (Calle / Nº) Mdeo (Teléf. / Ciudad o Localidad)

PROFESION U OCUPACION: Escolar

LUGAR: ..... CARGO: .....

IDEOLOGIA POLITICA: ..... CLASIFICACION: .....

DATOS COMPLEMENTARIOS: Soltera (Est. Civil / Cónyuge / Hijos)

PADRES: Miguel e Ilda

Otros familiares

Fecha	Documentos	011121 ANTECEDENTES A REGISTRAR
13.05.82	13.609	Solicita autorización para expedir o renovar Pasaporte, en el Consulado Uruguayo en Sydney. Eval: A-1 (VL) (GM) (LA) (M).

MICROFILMADO 13 ABR. 1984

VARIOS 24.06.82 F5-1

JUNTA DE COMANDANTES EN JEFE

S. I. D.

0111229

DEP. I SECC. I

SUB SECC. A/N

FICHA Nº ..... CONFEC. .....

ARRIGUETTI LOPEZ — Apellidos

Mirta Daniela — Nombres

DOCUMENTOS: C/C Nº ..... Dpto. ..... C/I. Serie ..... Nº .....

OTROS DOC. ..... Pasaporte ..... Li. Enrol ..... etc.

NACIMIENTO: ..... Fecha ..... Lugar .....

DOMICILIO: ..... Calle ..... Nº ..... Teléf. ..... Ciudad o Localidad .....

PROFESION U OCUPACION: .....

LUGAR: ..... CARGO: .....

IDEOLOGIA POLITICA: ..... CLASIFICACION: .....

DATOS COMPLEMENTARIOS: ..... Est. Civil ..... Cónyuge ..... Hijos .....

..... Otros familiares

052

FECHA	DOCUMENTOS	011122 ANTECEDENTES A REGISTRAR
15.06.82	16.032	Autorizasele expedir o renovar Pasaporte a nombre del causante en el Consulado Uruguayo en Australia. Evaluación:A-1.Indica ( ) ( ) ( ) ( ) ( ) (M)(VL)(LA)(CM). FORM. Nº 0185

MICROFILMADO 13 ABR. 1984

Imp. Nacional 1933/79

SERVICIO DE INTELIGENCIA
División I
(Seguridad)

MINISTERIO DE DEFENSA NACIONAL
SERVICIO DE INFORMACION DE DEFENSA
011123-7 [redacted] M/F

Sección
Act. Ant. Nac.
Ficha N. 1122

Foto

Nombres y Apellidos: ARRIBIKON Alejo Aldaneo

Fecha de Nacimiento:

Lugar de Nacimiento: Rusia
(País - Ciudad o Localidad - etc.)

Cred. Civ.: Serie ..... N.º ..... Ced. Identidad: .....

Otros documentos: .....
(Pasaporte - Libreta Enrolam. - etc.)

Domicilio: Paysandú (Ciudad o Localidad) Sarandí y México (Calle) (N.º) (Telef.)

Filiación
- Edad Aparente ..... Color del Cutis .....
- Color del Cabello ..... Estatura Aproximada .....
- Complexión ..... Aspecto Social .....
- Señas particulares ..... [redacted]

Ficha confeccionada en Montevideo el 27 de Setiembre de 1965-

011123

Fs 2

ACTIVIDADES

(1) Laborales: Profesión Empleado Lugar de trab. o Suc.Bco.Rep.en Paydú.-

Cargo Cajero Recibidor.- Antigüedad

Otras Actividades

(2) Políticas: Ideología comunista Actuación

Antecedentes

Antecedentes familiares

(3) Sociales: Estado Civil Religión Figuración

Grado Instrucción Lugares que frecuenta

(4) Económicas: Situación Capital aprox. Vehículo marca y N.o

Otros datos

Datos Complementarios

Apreciación Personal Gral.

ARRIBIKON — FICHA COMPLEMENTARIA — 3

Documento		011123 Antecedentes
Fecha	Origen	
16/IV/965.	B-41-D-7.-	-Sindicado como de ideología política Comunista, en Paysandú.- De nacionalidad, Ruso.-Profesión: Empleado.-Cajero recibidor de la Suc.del Banco República en Paysandú.-Domiciliado en la calle Sarandi y México.-

MICROFILMADO 13 ABR. 1984

JUNTA DE COMANDANTES EN JEFE
S. I. D.

011124-5

Dep. I [redacted] Secc. I
Sub Secc. A[redacted]
Ficha No. ..... Co[redacted].5.83

ARRILLAGA ..... Alejandro .....
Apellidos Nombres

DOCUMENTOS: C/C. ..... C/I. .....
Serie No. No. Dpto.

OTROS DOC. .....
Pasaporte Lib. Enrol. etc.

NACIMIENTO: .....
Fecha Lugar

DOMICILIO: .....
Calle No. Teléf. Ciudad o Localidad

PROFESIÓN U OCUPACIÓN: .....

LUGAR: ..... **CARGO:** .....

IDEOLOGÍA POLÍTICA: ..... **CLASIFICACIÓN:** .....

DATOS COMPLEMENTARIOS .....
Est. Civil Cónyuge Hijos

Cuñado: del recl. Aníbal RONDEAU.- .....
Otros familiares

130421

FECHA	DOCUMENTOS	011124 ANTECEDENTES A REGISTRAR
6.5.83	0663/80 pág.2	-16.6.80-Visita en el EMA.1 del recluso Nro. 043 Aníbal RONDEAU.Eval:A-1(M).-Form:9875.-

MICROFILMADO 13 ABR. 1984

Fa.1

JUNTA DE COMANDANTES EN JEFE

S. I. D.

011125-2

Dep. 1 C/6 Secc. 1

Sub Secc. Arch

Ficha Nº ..... Confec. 8.2.983

ARRILLAGA ECHEVERRIA — Apellidos

Artigas Ma. — Nombres

DOCUMENTOS: C/C. Q.A.A. 19.589 — Serie / Nº

C/I. 19.589 Florida — Nº / Dpto.

OTROS DOC. ..... — Pasaporte / Lib. Enrol. / etc.

NACIMIENTO: 37 años en 1982.- — Fecha / Lugar

DOMICILIO: 18 de Julio — Calle

Nº — Teléf.

Florida — Ciudad o Localidad

PROFESION U OCUPACION: Empleado

LUGAR: ~~Partido Nacional~~ Ferreira Nov/982

CARGO: .....

IDEOLOGIA POLITICA: .....

CLASIFICACION: CONVENCIONAL

DATOS COMPLEMENTARIOS: Casado — Est. Civil

Cónyuge

Hijos

Otros familiares

Fecha	Documentos	011125 ANTECEDENTES A REGISTRAR
18/1/83	23691/029	Electo 18 suplentes del Organo Deliberante Nacional del Partido Nacional por el Departamento de Canelones. Hoja de Votación C.B.J. de acuerdo al resultado de las Elecciones Internas de los Partidos Políticos habilitados, efectuadas el 28-XI-82. — Eval. del (BB). (FORM. 5553)

MICROFILMADO

13 ABR. 1984

FECHA	DOCUMENTOS	01125 ANTECEDENTES A REGISTRAR
25.4.84.	23090/83 Pág.63	-Indica Idem.Doc. 23691/83.Ev 1:A-1.(KE)

[redacted]

Dep. 1 ([redacted])

Sección

MINISTERIO DE DEFENSA NACIONAL
SERVICIO DE INFORMACION DE DEFENSA

011126 [redacted]

Apellidos ARRILLAGA [redacted]

Nombres Atilio Julio (1)

Fecha de Nacimiento: 27/4/936

Lugar de Nacimiento: Montevideo (2)

Cred. Civ.: BRA 12.994 (7) Ced. Identidad: [redacted]

Prontuario: 738.448 (3) F. Central: [redacted]

Padre: Atilio Arrillaga Safons (5)

Madre: Luisa Julia Simpson (6)

Domicilio: Luis P. Ponce 1429 (1965) (4) Ciudad:
Misiones 1475 P.1 Esc.3 (9)

Otros datos (Documentos y señas personales) (Diputado) por el [redacted]

[redacted]: Escribano (18)

Partido Nacional - Arrillaga Nov./1982 - CONVENCIONAL (11)

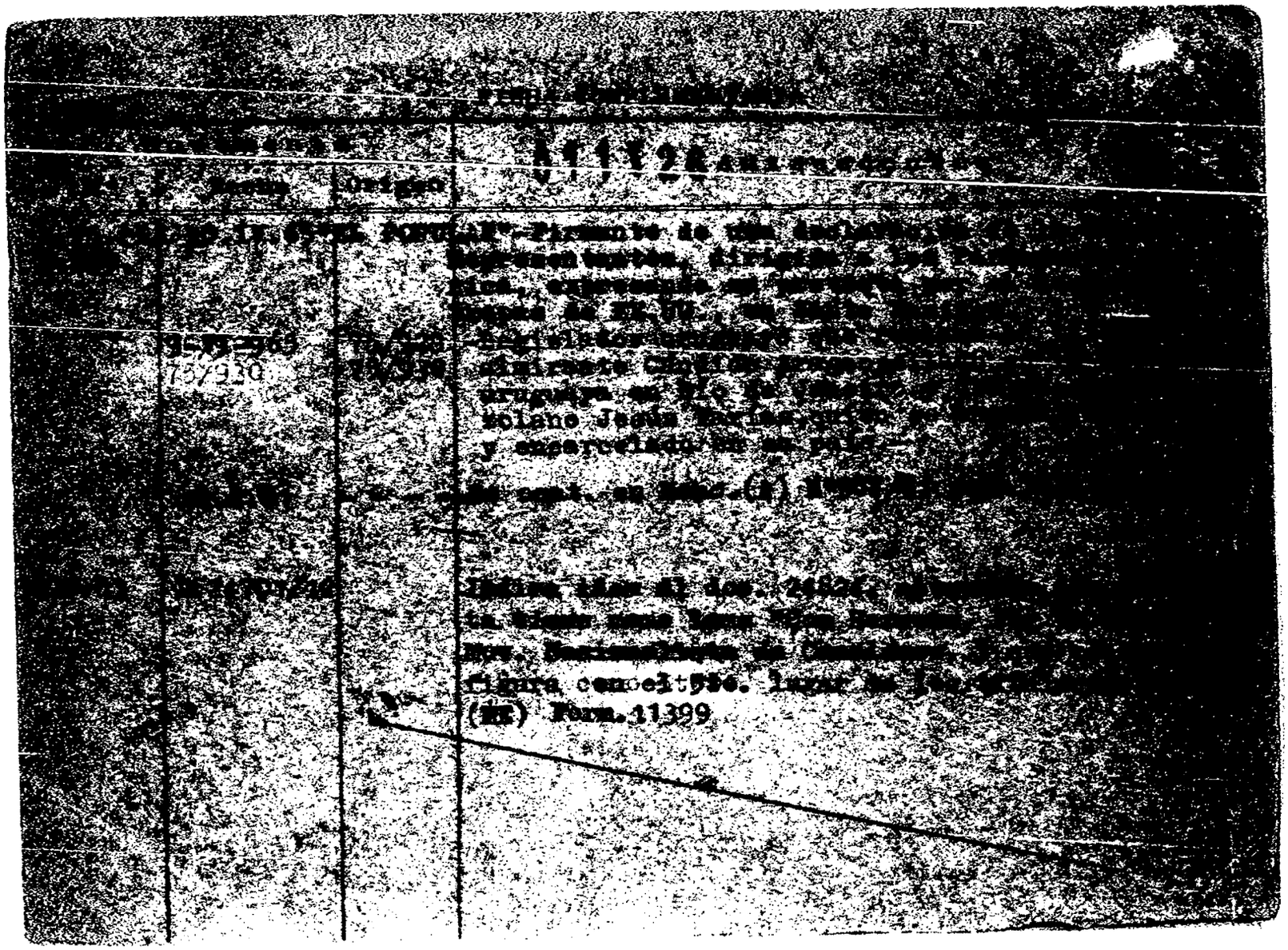

MINISTERIO DE DEFENSA NACIONAL

S. I. D.

011126

Dep. I Sec. I 53

Sub - Secc. C/G.

Ficha Nro. ____ Confec. 8/1/75

ARRILLAGA SIMPSON
Apellidos

Nombres

DOCUMENTOS: C/C. _____ C/I. _____
Serie Nro. Nro. Dpto.

OTROS DOC. _____
Pasaporte Lib. Enrol. etc.

NACIMIENTO: _____
Fecha Lugar

DOMICILIO: _____
Calle Nro. Teléf. Ciudad o Localidad

PROFESION U OCUPACION: ESQ.

LUGAR: _____ CARGO: _____

IDEOLOGIA POLITICA: _____ CLASIFICACION: _____

DATOS COMPLEMENTARIOS: _____
Est. Civil Cónyuge Hijos

_____
Otros familiares

Fecha	Documentos	011120 ANTECEDENTES A REGISTRAR
31/10/74	Doc.2870	Director del Banco Hipotecario del Uruguay.-Viajó a Bs.As. en noviembre del 73,en representación de Juan José Gari,para plantearle a W.F.Aldunate la conveniencia de que cuando llegara a España se entrevistara con Jorge Pacheco Areco,para iniciar la creación de un "frente común" para contrarrestar la acción de las FF.AA.y lograr lo antes posible la vuelta a la "normalidad".- (II) Eval.B-2
7/4/74	Doc.0713	Indica lo mismo que el Doc. anterior.- (GG)
12.6.81	D - - - -	Memo.(A) Nº987/81 a O.C.O.A.(PP).-
24.8.82	D.18059	Encabezaría,entre otros,una lista por Montevideo,del "Grupo Libre del P.Nacional",agrupación ésta recientemente creada en vísperas a las elecciones internas.-Eval:A-1(AD)(Form02625)
23/9/82	19.993 (R.E. 19.320)	-5/963: Se establece: Contactos con la Legación Rusa.- -5/965: Se establece: Representante Nacional por el Departamento de Montevideo electo por el Partido Nacional (sector Herrerista).- -6/965: Se establece: Que el causante es gran amigo personal diplomático de la Embajada de la URSS, a su domicilio fueron enviadas invitaciones desde ésta, para que asistiera al ballet ruso.- -8/965: Se establece: Que mantiene frecuentes contactos con los funcionarios de la Embajada de Checoslovaquia.- -04/5/965: Formula declaraciones a la prensa en favor del "Pueblo Dominicano" (Sector Anti-Yanqui).-EVALUACION: B-2. Indica (1) al (6).- (RJ) FORMULARIO 4238

FECHA	DOCUMENTOS	011126 ANTECEDENTES A REGISTRAR	Fos
16/9/82	19.320	Figura en el 1º lugar de la lista BEB del Partido NACIONAL Agrupación GRUPO LIBRE DEL P. NACIONAL Dpto. de MONTEVIDEO como candidato para integrar los Deliberantes Departamentales y Convenciones Nacionales en las Elecciones internas de los PP.PP. del 28 de Noviembre de 1982. (RJ) INDICA: (7) al (10) FORMULARIO 4739	
15/10/82		Por Oficio Nº. 855/82 el S.I.D. comunica a la Corte Electoral, que de acuerdo a las disposiciones vigentes, no existen objeciones para que el causante integre la lista de referencia. (RJ)	
[illegible]	23691/028	Electo 1º Titular del Organo Deliberante Nacional del Partido Nacional por el Departamento de Montevideo. Hoja de Votación B.E.B. de acuerdo al resultado de las Elecciones Internas de los Partidos Políticos habilitados, efectuadas el 28-XI-82. — Eval. 4-I-1983. Judica pl. (FORM. 5555)	

FECHA	DOCUMENTOS	011126 ANTECEDENTES A REGISTRAR
21.3.83.	24824/83	-"EL DIA" 5/3/83: Se postula como titular por la lista CAS para ocupar cargos en el Directorio Partido Nacional.-(FE) (For,m. 7375)
10.4.84	33090/83 Pág.57	-Indica Idem.Doc. 23691/83.Eval:A-1.(KE)

MICROFILMADO 13 ABR. 1984

FICHA CONFECCIONADA EL 27/4/81.- Fo. 1

JUNTA DE COMANDANTES EN JEFE Dep. I Secc. I

S. I. D. 011127-8 SECCION VARIOS

Ficha Nº ..... Confec. .....

ARRILLAGA OROÑOZ de MAFFEI Blanca Renée
Apellidos Nombres

DOCUMENTOS: C/C AMB 3125 C/I. 717.318
Serie Nº Nº Dpto.

OTROS DOC. .....
Pasaporte Lib. Enrol. etc.

NACIMIENTO: 25/Feb/917 1a. Sec. Artigas.
Fecha Lugar

DOMICILIO: 8 de Octubre 3348/204. 580694/206736
Calle Nº Teléf. Ciudad o Localidad

PROFESION U OCUPACION: Química Farmacéutica. Dra. Quím.-Farm.

LUGAR: Univ. de la Rep. Fac. de Quí- CARGO: Profesor Titular de Botánica.
mica.-

IDEOLOGIA POLITICA: ..... CLASIFICACION: .....

DATOS COMPLEMENTARIOS: Casada Sr. MAFFEI MORLAN, Julio César
Est. Civil Cónyuge Hijos

[redacted]
Otros familiares

Fs 2

Fecha	Documentos	011127 ANTECEDENTES A REGISTRAR
13.07.81	D. 5889	-INFORMACION PROPORCIONADA POR LA D.N.I.I. 31/10/74.Se establece que es profesor adjunto de Botánica en la Fac. de Agronomía. 28/8/68.Integra nómina de docentes dada a publicidad en esa fecha por la Federación de Docentes Universitarios del Uruguay que suscriben un compromiso en el que rechazan y se comprometen a resistir toda intervención del Poder Ejecutivo en la Universidad de la República.(zz).-
22.4.81	D.3065	Por Nota Nº793/81/D, la Secretaría de Planeamiento, Coordinación y Difusión solicita al SID el aval correspondiente con respecto a la causante a efectos de que la misma haga usufructo de una beca al exterior (Rep. Argentina) lo que esta Dirección APRUEBA.(ZZ).-

MICROFILMADO 13 ABR. 1984

Imp. Nacional 716/79

JUNTA DE COMANDANTES EN JEFE 011128-6

S. I. D.

Dep. I Secc. I

Sub Secc. A/N

Ficha Nº ..... Confec. 2/4/80

ARRILLAGA Duvimioso

Apellidos Nombres

DOCUMENTOS: C/C ..... C/I. .....

Serie Nº Nº Dpto.

OTROS DOC. .....

Pasaporte Lib. Enrol. etc.

NACIMIENTO: .....

Fecha Lugar

DOMICILIO: .....

Calle Nº Teléf. Ciudad o Localidad

PROFESION U OCUPACION: .....

LUGAR: ..... CARGO: .....

IDEOLOGIA POLITICA: ..... CLASIFICACION: .....

DATOS COMPLEMENTARIOS: .....

Est. Civil Cónyuge Hijos

.....

Otros familiares

Fs.2

Fecha	Documentos	011128 ANTECEDENTES A REGISTRAR
8/11/78	DNII	-EL POPULAR 24/8/73-Candidato por la Facultad de Ciencias Económicas, orden egresados, para integrar la Asamblea General del Claustro Universitario. 17/I/75:Ampliando la anotación que antecede, se establece que integró la lista 112, lema:"Movimiento Universitario Nacionalista Patria-Libertad Autonomía Pluralismo-Laicidad" de tendencia democrática. (C.H.C.P. Nº 2749/78 DE SECC. 10a. MDEO. a nombre de ARRILLAGA ARRILLAGA, Duvimioso Juan Jorge).-(U)

MICROFILMADO 13 ABR. 1984

Imp. Nacional 716/79

JUNTA DE COMANDANTES EN JEFE

S. I. D.

011129-4

Fs-1

Dep. I Secc. I

Sub Secc. ~~A/H~~ XXVARIOS

Ficha Nº ..... Confec. 18/3/83

ARRILLAGA — Apellidos

Guillermo — Nombres

DOCUMENTOS: C/C. ..... (Serie / Nº) C/I. ..... (Nº / Dpto.)

OTROS DOC. ..... (Pasaporte / Lib. Enrol. / etc.)

NACIMIENTO: ..... (Fecha / Lugar)

DOMICILIO: ..... (Calle / Nº / Teléf. / Ciudad o Localidad)

PROFESION U OCUPACION: .....

LUGAR: ..... CARGO: .....

IDEOLOGIA POLITICA: ..... CLASIFICACION: .....

DATOS COMPLEMENTARIOS .....

Est. Civil — Cónyuge — Hijos

Otros familiares

FJ-2

Fecha	Documentos	011129 ANTECEDENTES A REGISTRAR
18/3/83	863/83	26/08/73 - "EL POPULAR" - Candidato por la Facultad de Humanidades y Ciencias, Orden Estudiantil, para integrar la Asamblea General del Claustro Universitario.- 20/12/74 - Ampliando la anotación precedente se establece que integró la Lista Nro.28 de tendencia izquierdista, lema: "Federación de Estudiantes Universitarios del Uruguay".-Integró también la lista Nro.27 de tendencia izquierdista.- 7/06/78 - "EL DIA" - Pág.3 - Se establece que una persona de igual nombre que el causante, regresó en la fecha de Bariloche, acompañado de su Sra. esposa.-Eval.:A-2 (EE) Form. 7037

MICROFILMADO 13 ABR. 1984

Fo. 1

SERVICIO DE INFORMACION DE DEFENSA

011130 2

Confeccionado el 11.10.76.

Dep. 1

VARIOS

FOTO

Apellidos ARRILLAGA BOETTO

Nombres Guillermo Tomás

Fecha de Nacimiento

Lugar de Nacimiento Sauce (Dpto.de Canelones).

Est. Civil

Cred. Cívica ..... Céd. Identidad .....

Otros Documentos

Ocupación Estudiante de Derecho y Profesor Precario

Padre Tomás José ARRILLAGA

Madre María Josefa BOETTO

Domicilio Pedro Peiran (Villa Sauce) Ciudad Villa del Sauce
entre Montevideo y Ponde de Leon(1)

Otros datos

CHIESA Hnos. Ltda. - 2.500 - 9/75

FICHA COMPLEMENTARIA

DOCUMENTO		01113 ANTECEDENTES
Fecha	Origen	
31.5.76 Informe del Dpto.I del S.I.D.-	Doc.0745	- 1970.- En este año ingresó al CGIOR, como aspirante de Reserva, realizando el Curso Común hasta su casi finalización. 1971.- Comienza a militar en el Frente Amplio dentro del P.D.C. En algunas oportunidades fué visto participando de manifestaciones y desórdenes producidos en las inmediaciones de la Universidad de la República Su militancia en el Frente Amplio la desarrollaba principalmente en el Sauce. 10/971.- Participó en varios incidentes ocurridos en la ciudad de Sauce entre militantes de la J.U.P. y del Frente Amplio de dicha ciudad. Estuvo varias veces detenido en la Comisaria de Sauce. Su madre tambien es militante del P.D.C.(Frente Amplio siendo de profesión Maestra.- (SS) EVAL: B - 2.

15-3

MINISTERIO DE DEFENSA NACIONAL

S. I. D. 011130

18 ENE 1974

Dep. 1 Secc. I

Sub - Secc. G

Ficha Nro. ____ Confec. ____

ARRILLAGA (Apellidos) Guillermo (Nombres)

DOCUMENTOS: C/C. ____ (Serie ____ Nro. ____) C/I. ____ (Nro. ____ Dpto. ____)

OTROS DOC. ____ (Pasaporte ____ Lib. Enrol. ____ etc. ____)

NACIMIENTO: ____ (Fecha ____ Lugar ____)

DOMICILIO: ____ (Calle ____ Nro. ____ Teléf. ____ Ciudad o Localidad ____)

PROFESION U OCUPACION: Estudiante

LUGAR: Fac. de Humanidades CARGO: ____

IDEOLOGIA POLITICA: Izquierdista CLASIFICACION: Dirigente

DATOS COMPLEMENTARIOS: ____ (Est. Civil ____ Conyuge ____ Hijos ____)

Otros familiares ____

Fecha	Documentos	011130 ANTECEDENTES A REGISTRAR
7-1-74	2809	-Integra la Lista Nº28 por el lema F.E.U.U. para la asamblea del claustro de dicha Fac.-(G)
	11941 / 82 PAG. 332	- POSEE ANTECEDENTES EN EL C6.MA.E- EVAL - A - 1. (PS) INDICA ( ) ( ) ( )
3.2.84	31852/83 Pág.1328	-20.4.72:Fue allanado su domicilio por parte del GA 4, incautandose 2 cascos, 1 gorra,5 escarapelas de Artigas,1 par de charreteras,etc. -Detenido por la Policía de Canelones y dejado en libertad por falta de pruebas.Eval:A-1. (KE) Indica (1)

MICROFILMADO 13 ABR. 1984

JUNTA DE COMANDANTES EN JEFE 02.12.81

S. I. D. 011131-D

Fs. 1

Dep. I Secc. I

Sub Secc. A

Ficha Nº ..... Confec. .....

~~ARRILLAGA SIMPSON~~ ..... Héctor .....
Apellidos Nombres

DOCUMENTOS: C/C ..... C/I. .....
Serie Nº Nº Dpto.

OTROS DOC. .....
Pasaporte Lib. Enrol. etc.

NACIMIENTO: .....
Fecha Lugar

DOMICILIO: .....
Calle Nº Teléf. Ciudad o Localidad

PROFESION U OCUPACION: .....

LUGAR: ..... CARGO: .....

IDEOLOGIA POLITICA: ..... CLASIFICACION: .....

DATOS COMPLEMENTARIOS: .....
Cónyuge Est. Civil Hijos

.....
Otros familiares

Fo.2

Fecha	Documentos	01113 ANTECEDENTES A REGISTRAR
24.03.81	Doc.0124	-Es mencionado en uno de los avisos fúnebres publicados por el Diario "El País" de fecha 26.11.80, participando del fallecimiento (...) y sepelio del extremista Ruben Mario CIARAN FARINELLA, efectuado en el Cementerio de Paso de los Toros. Eval.: A-2 (AN)

MICROFILMADO 13 ABR. 1984

Imp. Nacional 716/79

JUNTA DE COMANDANTES EN JEFE
S. I. D.

011132-8

Dep. I Secc. I
Sub Secc. A/N
Ficha Nº ..... Confec. 3.6.82

FS-1

ARRILLAGA ECHEVERRIA (1) José Servando(2)
Apellidos Nombres

DOCUMENTOS: C/C ..... C/I. 15.527(3) Florida
Serie Nº Nº Dpto.

OTROS DOC. .....
Pasaporte Lib. Enrol. etc.

NACIMIENTO: ..... Uruguay.(4)
Fecha Lugar

DOMICILIO: Charrua 2255 ap.7.(5)
Calle Nº Teléf. Ciudad o Localidad

PROFESION U OCUPACION: Estudiante de Derecho Abogado(6)
Redactor responsable de "LUCHA POPULAR"(7)

LUGAR: ..... CARGO: .....

IDEOLOGIA POLITICA: ..... CLASIFICACION: .....

DATOS COMPLEMENTARIOS: .....
Est. Civil Cónyuge Hijos

.....
Otros familiares

10308

Fecha	Documentos	011132 ANTECEDENTES A REGISTRAR	f. 2
3.6.82	15590	D.I.I.:4.10.67- Ocupa el 1er. lugar del lema Agrupación de Avanzada Universitaria (ADAU), para integrar la Comisión Directiva del Centro de Estudiantes de Derecho por el Período 67/68 que ganara las elecciones el 29.9.67. "El Popular" del 21.8.73-Candidato por la Facultad de Derecho, orden egresados, para integrar la Asamblea Gral. del Claustro Universitario, integrando la lista 59, lema "Por la Defensa de las Libertades y de la Autonomía Universitaria", de tendencia izquierdista.-	
15.12.81	10380	11.12.81-SE.PLA.CO.DI. solicita por Nota Nº2923/81/D aval para Beca a Austria a nombre de ARRILLAGA PITTALUGA, José Luis, SE APRUEBA por Memo.(A) Nº2528/81 (3a. Parte) del 17.12.81(C)	
13.9.83	30218/5	-1967: Figura como 1er. Candidato para integrar la Comisión Directiva de A.D.A.U. (Asociación de Avanzada Universitaria para este período.- Eval.:A-1.- (MB)	
17.11.83	2159/80 Pág.02	31.12.73: Cesa en su cargo de Docente en Ciencia Política de la Facultad de Derecho y Ciencias Sociales por:"No-reorientación- (No frimó Fé Democratica por considerarla ilegal.- Eval.A-1.-(FE) Indica (1)	

[51]

FECHA	DOCUMENTOS	ANTECEDENTES A REGISTRAR ARRILLAGA ECHEVERRIA José Servando
3.2.84.	31852/83 Pág.1328	-10.10.78:Procedente del Penal de Punta Carretas - M.Instrucción 5to.Turno,registró entrada en la D.N.I.I. ,quedando en el régimen de "L.V." controlado por la misma.Eval:A-1. (KE) Indica (2) al (7)

MICROFILMADO 13 ABR. 1984

VARIOS

Fs. 1

JUNTA DE COMANDANTES EN JEFE
S. I. D.

011133-6

Dep. I Secc. I
Sub Secc. A/N
Ficha Nº ..... Confec. 4.6.82

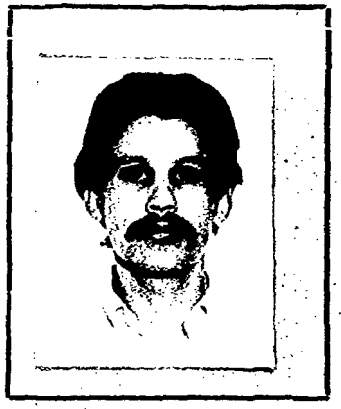

ARRILLAGA PITTALUGA — Apellidos
José Luis — Nombres

DOCUMENTOS: C/C AXB 14.983 — Serie / Nº
C/I. 1.291.190 — Nº / Dpto.

OTROS DOC. Especial No.005.907(1) — Pasaporte / Lib. Enrol. / etc.

NACIMIENTO: 21/SET/953 Mdeo. — Fecha / Lugar

DOMICILIO: 26 de Marzo 990 — Calle / Nº / Teléf. / Ciudad o Localidad

PROFESION U OCUPACION: Docente del Centro de Investigaciones Nucleares

LUGAR: ..... CARGO: Grado 1

IDEOLOGIA POLITICA: ..... CLASIFICACION: .....

DATOS COMPLEMENTARIOS: Soltero — Est. Civil / Cónyuge / Hijos

Nombre del padre: José Pedro (2) Nombre madre: Elvira Felicia (3)

Otros familiares

26/2004

Fecha	Documentos	011133 ANTECEDENTES A REGISTRAR	f. 2
3.6.82	10380	11.12.81-SE.PLA.CO.DI. por Nota Nº 2923/81/[illegible] solicita aval para Beca a Austria, SE APRUEBA por Memo. (A) Nº2528/81 3a. Parte) del 1712.81.	
15.12.81	15590	-Se deja constancia que se registran antecedentes a nombre de José ARRILAGA, no pudiéndose establecer que los mismos correspondan al causante.(C)	
29.7.83	28821/04	-Según telex de fenha 11.2.83 del Consulado Uruguayo en Viena, el causante solicitó renovación de su Pasaporte por expirar el 7.3.83, dado que ha sido contratado por OIEA hasta el proximo 31.12.83.- Indica (1) al (3).- Eval.:A-1.- Formulario No. 12372.- (MB)	

MICROFILMADO 13 ABR. 1984

Ff 31

MINISTERIO DE DEFENSA NACIONAL
S. I. D.

011134-4

Dep. I Sec. I

Sub - Secc. C/G.

Ficha Nro. _____ Confec. 10/9/73

ARRILLAGA — Apellidos

José Vicente — Nombres

DOCUMENTOS: C/C. _____ Serie _____ Nro. C/I. _____ Nro. _____ Dpto.

OTROS DOC. _____ Pasaporte _____ Lib. Enrol. _____ etc.

NACIMIENTO: _____ Fecha _____ Lugar

DOMICILIO: _____ Calle _____ Nro. _____ Telél. _____ Ciudad o Localidad

PROFESION U OCUPACION: _____

LUGAR: _____ CARGO: _____

IDEOLOGIA POLITICA: _____ CLASIFICACION: _____

DATOS COMPLEMENTARIOS: _____ Est. Civil _____ Cónyuge _____ Hijos

_____ Otros familiares

Fs. 2

Fecha	Documentos	011134 ANTECEDENTES A REGISTRAR
Nov. 71.		Candidato a Diputado por Florida en la lista 504 del Mov. de Rocha.-(II)

MICROFILMADO 13 ABR. 1984

Fl. 1

SERVICIO DE INFORMACION DE DEFENSA
Dep. 1

011135 -1

Confeccionado el 17.5.73

V A R I O S

FOTO

Apellidos ARRILAGA HERRAN Ø

Nombres JoséM. aría Ø

Fecha de Nacimiento

Lugar de Nacimiento

Est. Civil

Cred. Civica Céd. Identidad

Otros Documentos

Ocupación

Padre

Madre

Domicilio Ciudad

Otros datos

Imp. CHIESA Hnos. Ltda. 4.000 - 11 - 72

FICHA COMPLEMENTARIA

DOCUMENTO		011135 ANTECEDENTES
Fecha	Origen	
1971	Lista 808 PDC F .A	Candidato como 29 titular a la Cámara de Senadores sub lema Frente del Pueblo.(SS)
1971.	Lista 808	Candidato como 2do.titular a la C.de Representantes por el dpto.de Florida sub lema Frente de Piedra Alta.(W)
	11941 / 82 PAG. 339	- POSEE ANTECEDENTES EN EL C.O.N.A.E - EVAL - A - 1.(PS) INDICA ( ) ( ) ( )

F.A.: 97 A- 1054

FS-3

ARRILAGA HERRAN (APELLIDOS) 011135 José María (NOMBRES)

FOTO

Fecha y Lugar de Nacimiento .....

Domicilio .....

Documentos .....

Nacionalidad .....

Profesión .....

Nombre del Padre ..... Nacionalidad .....

Nombre de la Madre ..... Nacionalidad .....

Estado Civil ..... Nombre del Cónyuge .....

Nacionalidad del Cónyuge .....

Nombre y edad de los hijos .....

Otros datos (Ver antecedentes del reseñado en el Departamento I del S.I.D.)

FECHA	ORIGEN	011135 ANTECEDENTES
		(Ficha confeccionada el 10-7-80) (F.D.S.) (FALTA DOCUMENTO

MICROFILMADO 13 ABR. 1984

JUNTA COMANDANTES EN JEFE

Dep. 1

45.1

011136-9

Confeccionado el 24.5.77

V A R I O S

FOTO

Apellidos ARRILLAGA

Nombres Juanita

Fecha de Nacimiento

Lugar de Nacimiento

Est. Civil

Cred Cívica ..... Céd. Identidad .....

Otros Documentos

Ocupación

Padre

Madre

Domicilio ..... Ciudad Chamizo Dpto. Florida

Otros datos

1503

IMP. CHIESA Hnos. Ltda. 3.00. - 5 - 76

Fs.2

FICHA COMPLEMENTARIA

DOCUMENTO		011136 ANTECEDENTES
Fecha	Origen	
30.12.76	Doc. 1629	Su nombre aparece en una relación de personas destinatarias de propaganda comunista integrada por las revistas "PEKIN", "CHINA RECONSTRUYE" y "EL MENSAJERO DE SAN ANTONIO". Las anteriores publicaciones fueron requisadas en la sucursal de Correos en la ciudad de San Ramón. Eval. A-1 (BB).-

MICROFILMADO 13 ABR. 1984

Ficha confeccionada el día 19/7/1973

PE

MINISTERIO DE DEFENSA NACIONAL 011137-4 Dep. 1

S. I. D.

Sub-Secc. A/N

Ficha Nº_____ Confec._____

ARRILAGA — Julio

Apellidos — Nombres

DOCUMENTOS: C/C._____ (Serie / Nro.) C/I._____ (Nro. / Dpto.)

OTROS DOC. _____ (Pasaporte / Lib. Enrol. / etc.)

NACIMIENTO: _____ (Fecha / Lugar)

DOMICILIO: _____ (Calle / Nro. / Teléf. / Ciudad o Localidad)

PROFESION U OCUPACION: Presbítero en la ciudad de Durazno.-

LUGAR: _____ **CARGO:** _____

IDEOLOGIA POLITICA: _____ **CLASIFICACION:** _____

DATOS COMPLEMENTARIOS: _____ (Est. Civil / Cónyuge / Hijos)

_____ (Otros familiares)

Fs. 2

011137

Fecha	Documentos	ANTECEDENTES A REGISTRAR
3/7/73	D.1515 Informe Especial F.A.	- Junto con las Hermanas María y Margarita ALDAVE CUADRA despliega gran actividad en la ciudad de Durazno, manteniendo constantes reuniones con elementos izquierdistas activos y gremiales, incluyendo detenidos por sedición y detenidos puestos en libertad; las reuniones las efectúan en la Iglesia que está a su cargo y/o/ en los domicilioss particulares.- Se reúnen constantemente con los familiares de los procesados por sedición.-(C.C)
13/7/73	D-1652	-Indica lo mismo que el documento anterior.-(PP).-
11/2/74	466	-En la Iglesia donde presta servicios en la C. de Durazno, mantuvo reuniones a las que concurría el ex-presbítero Juan P. VILLAMEVA y ex-detenidos por pertenecer al MLN, tal es el caso del Dr. Raúl SANTINI.- Eval. A-1-(D)
07/III/979		- Se contestó por OF. No 052/01/79 a O.C.I.P.

MICROFILMADO 13 ABR. 1984

Fs. 1

JUNTA DE COMANDANTES EN JEFE

S. I. D.

011138-5

Dep. I Secc. I

Sub Secc. C/G

Ficha Nº ..... Confec. 8.2.983

ARRILLAGA ECHEVERRIA — Apellidos

Leonardo M. — Nombres

DOCUMENTOS: C/C. Q.A.A. 22.857 (Serie, Nº) C/I. 17.806 Florida (Nº, Dpto.)

OTROS DOC. ..... Pasaporte ..... Lib. Enrol. ..... etc.

NACIMIENTO: 39 años en 1982.- (Fecha) ..... Lugar

DOMICILIO: Oribe 896 (Calle, Nº) ..... Teléf. ..... Florida (Ciudad o Localidad)

PROFESION U OCUPACION: Rematador

LUGAR: ..... CARGO: .....

IDEOLOGIA POLITICA: Partido Nacional Ferreira Nov/982 CLASIFICACION: CONVENCIONAL

DATOS COMPLEMENTARIOS Casado (Est. Civil) ..... Cónyuge ..... Hijos

Otros familiares

183227

Fs 2

Fecha	Documentos	011138 ANTECEDENTES A REGISTRAR
[redacted] 13/1/83	23691/036	Electo 6to. Suplente. del Organo Deliberante Nacional del Partido por el Departamento de Florida. Hoja de Votación G.A.E. de acuerdo al resultado de las Elecciones Internas de los Partidos Políticos habilitados, efectuadas el 28-XI-82: == Eval. A-1 (SI). (FORM. 5554)
14.10.83	31112/1	10.9.83 - Estuvo presente en el acto organizado por la lista QAE al cumplirse 79 años de la muerte de Aparicio Saravia, el que no fue autorizado por la Jefatura de Policía de Florida, y que consistio en una caravana que se dirigió a la necropolis local con el fin de colocar una ofrenda floral en el "Panteón de los caidos" con una leyenda que decia "Agrupación Manuel Oribe. Por la Patria". Eval: B-2 (OO)
21-11-83	32259/002	30-10-83. En la fecha participó en una concentración en C. Florida, organizada por los PP.PP celebrando las elecciones en la R. Argentina. C. be destacar que en la misma se entonaron estribillos tales como: "se va a acabar... la dictadura militar"; "democracia si, dictadura no". Eval. A-1 (SI)
21.3.84	88090/14	Integra en calidad de Titular el Organo Ejecutivo Departamental del Partido Nacional por el Departamento de Florida - Eval = (A-1) (SI)

MICROFILMADO 13 ABR. 1984

SERVICIO DE INTELIGENCIA
División I
(Seguridad)

MINISTERIO DE DEFENSA NACIONAL
SERVICIO DE INFORMACION DE DEFENSA
M/F
011139-3 [redacted]

Sección «A»
Act. Ant. Nac.
Ficha N.º 0[illegible]

Nombres y Apellidos: ARRILLAGA, Lito

Fecha de Nacimiento:

Lugar de Nacimiento:
(País - Ciudad o Localidad - etc)

Cred. Civ.: Serie N.º Ced. Identidad:

Otros documentos:
(Pasaporte - Libreta Enrolam. - etc.)

Foto

Domicilio: Pueblo Zapicán, Lavalleja
(Ciudad o localidad) (Calle) (N.o) (Telef.)

Filiación
- Edad Aparente Color del Cutis
- Color del Cabello Estatura Aproximada
- Complexión Aspecto Social
- Señas particulares [illegible]

Ficha confeccionada en LAVALLEJA el mayo 4 de 1961

011139

F-2

ACTIVIDADES

(1) Laborales: Profesión Estudiante Lugar de trabajo Liceo de Batlle y Ordóñez, Lavalleja

Cargo ..... Antigüedad .....

Otras Actividades .....

.....

(2) Políticas: Ideología Comunista Actuación Simpatizante

Antecedentes .....

Antecedentes familiares .....

(3) Sociales: Estado Civil ..... Religión ..... Figuración .....

Grado Instrucción ..... Lugares que frecuenta .....

(4) Económicas: Situación ..... Capital aprox. ..... Vehículo ..... marca y N.o

Otros datos .....

Datos Complementarios .....

Apreciación Personal Gral. .....

.....

.....

FICHA COMPLEMENTARIA ARRILLAGA, Lise

FS-3

Documento		011139 Antecedentes
Fecha	Origen	
4.V.961.-Of.72/961 de R.M.4.-		-Con ideologías comunistas.- - Promotor de huelgas en el Liceo de Batlle y Ordóñez (de Lavalleja) en favor del régimen político comunista de Fidel Castro en Cuba.-
20-XII-965	B-76-D-146	-Figura en una relación de personas a quiénes se identifican como elementos izquieddistas del Departamento de Lavalleja. F - 6

MICROFILMADO 13 ABR. 1984

2 IIII 1974

MINISTERIO DE DEFENSA NACI

S. I. D.

Dep. I Secc. I

011140-1 Sub - Secc. G

Ficha Nro.____ Confec.____

ARRILLAGA (Apellidos) Nancy (Nombres)

DOCUMENTOS: C/C.____ (Serie / Nro.) C/I.____ (Nro. / Dpto.)

OTROS DOC.____ (Pasaporte / Lib. Enrol. / etc.)

NACIMIENTO:____ (Fecha / Lugar)

DOMICILIO:____ (Calle / Nro. / Teléf. / Ciudad o Localidad)

PROFESION U OCUPACION:____

LUGAR:____ CARGO:____

IDEOLOGIA POLITICA:____ CLASIFICACION:____

DATOS COMPLEMENTARIOS:____ (Est. Civil / Conyuge / Hijos)

____ (Otros familiares)

F5.2

Fecha	Documentos	011140 ANTE...	REGISTRAR
5.7.73	1556	Figura en lista de personas que apoyan y colaboran con comité de base a activistas de O.S.E. (Evaluación F-6) (K)	

MICROFILMADO 13 ABR. 1984

JUNTA DE COMANDANTES EN JEFE
S. I. D.

0111419

A N.

Dep. I Secc. I
Sub Secc. A/N
Ficha No. ..... Confec. 14.6.83

ARRILLAGA CABRERA (Apellidos) Nelly (Nombres)

DOCUMENTOS: C/C. A.Q.A. 5649 (Serie / No.) C/I. 1.789.377 (No. / Dpto.)

OTROS DOC. (Pasaporte / Lib. Enrol. / etc.)

NACIMIENTO: 16.9.1921 (Fecha) (Lugar)

DOMICILIO: Acevedo Díaz(en 1969) Petorosi y Oficial 4 S/N (en 1977)
(Calle / No. / Teléf. / Ciudad o Localidad)

PROFESIÓN U OCUPACIÓN: Cocinera

LUGAR: Esc.Nº205"Obra Morquio" CARGO:

IDEOLOGÍA POLÍTICA: CLASIFICACIÓN:

DATOS COMPLEMENTARIOS Viuda
(Est. Civil / Cónyuge / Hijos)

(Otros familiares)

FECHA	DOCUMENTOS	011141 ANTECEDENTES A REGISTRAR
14.6.83	2184/79 Pág.7.	Figura en una relación de Docentes y funcionarios del CONAE, sumariados en aplicación del procedimiento disciplinario previsto en la Ordenanza Nº17. Destituída por R.I.nNº 2/80/79 del 11.1.79 de CONAE.- Eval:A-1(Form.10947)(AD)

MICROFILMADO 13 ABR. 1984

SERVICIO DE INFORMACION DE DEFENSA
Dep. 1

011142 Confeccionado el 18.7.73

V A R I O S

FOTO

Apellidos ARRILAGA

Nombres Renée

Fecha de Nacimiento

Lugar de Nacimiento

Est. Civil

Cred. Cívica Céd. Identidad

Otros Documentos

Ocupación Agregado del Ministerio de Ed. y Cultura
Dpto Rivera

Padre

Madre

Domicilio Ciudad

Otros datos

Imp. CHIESA Hnos. Ltda. 4.000 - 11 - 72

FICHA COMPLEMENTARIA

DOCUMENTO		011142 ANTECEDENTES
Fecha	Origen	
17.8.72	2507	Responsable del contrabando de armas y municiones y drogas desde la Argentina para el Uruguay, vía Brasil. Socio de una casa existente en C.Rivera "SIAM" especializada en joyas. 13.4.72 fue detenido por la Policía Uruguaya, pero no se encontró nada.- (DD)

MICROFILMADO 13 ABR. 1984

SERVICIO DE INTELIGENCIA
División I
(Seguridad)

MINISTERIO DE DEFENSA NACIONAL
SERVICIO DE INFORMACION DE DEFENSA
M / F
011143 S [redacted]

Sección
Act. Ant. Nac.
Ficha N. [redacted]

VARIOS

Foto

Nombres y Apellidos: ARRILIAGA
Servando.-

Fecha de Nacimiento:

Lugar de Nacimiento:
(País - Ciudad o Localidad - etc.)

Cred. Civ.: Serie ..... N.º ..... Ced. Identidad:

Otros documentos:
(Pasaporte - Libreta Enrolam. - etc.)

Domicilio:
(Ciudad o Localidad) (Calle) (N.º) (Telef.)

Filiación

Edad Aparente ..... Color del Cutis .....

Color del Cabello ..... Estatura Aproximada .....

Complexión ..... Aspecto Social .....

Señas particulares 0300

.....

Ficha confeccionada en Montevideo, el 19 de enero de 1965.-

011143

ACTIVIDADES

(1) Laborales: Profesión ..... Lugar de trabajo .....

Cargo ..... Antigüedad .....

Otras Actividades .....

.....

(2) Políticas: Ideología ..... Actuación .....

Antecedentes .....

Antecedentes familiares .....

(3) Sociales: Estado Civil ..... Religión ..... Figuración .....

Grado Instrucción ..... Lugares que frecuenta .....

(4) Económicas: Situación ..... Capital aprox. ..... Vehículo .....
marca y N.o

Otros datos .....

Datos Complementarios .....

Apreciación Personal Gral. .....

.....

.....

FICHA COMPLEMENTARIA ARRILIAGA Servando.-

Documento		011143 Antecedentes
Fecha	Origen	
16-XI-964.-	B-75(1)D-734.- "El País".-	Denuncia al reseñado que participó en la ocupación del Liceo de Florida sin pertenecer a ese Instituto.-
25-Nov.1962	Lista 4190 Unión Popular	-3er.Titular a la Junta Electoral de Florida.-

MICROFILMADO 13 ABR. 1984

MINISTERIO DE DEFENSA NACIONAL
S. I. D.

011144-3

Dep. I Secc. I

Sub - Secc. G

Ficha Nro.____ Confec. 14/

ARRIOLA (FLACO)

Apellidos Nombres

DOCUMENTOS: C/C_____ C/I_____

Serie Nro. Nro. Dpto.

OTROS DOC. _____

Pasaporte Lib. Enrol. etc.

NACIMIENTO _____

Fecha Lugar

DOMICILIO: _____ Durazno

Calle Nro. Teléf. Ciudad o Localidad

PROFESION U OCUPACION: estudiante de 4to. A (año 1970)

LUGAR: Durazno CARGO: _____

IDEOLOGIA POLITICA demócrata CLASIFICACION [illegible]

DATOS COMPLEMENTARIOS _____

Est. Civil Conyuge Hijos

_____

Otros familiares

52

Fecha	Documentos	011144 ANTECEDENTES A REGISTRAR
6/XI/70	B48/D7	Integra el grupo (demócrata) de la Prof.LIRA LARROSA, que trabaja combatiendo las resoluciones y política estudiantil de la Asoc.de Estudiantes Liceales (izquierdistas)de Dpto.de Durazno.(RR)

MICROFILMADO 13 ABR. 1984

SERVICIO DE INFORMACION DE DEFENSA

Dep. 1

011145 D

Confeccionado el 14 MAYO 1974

V A R I O S

FOTO

Apellidos ARRIOLA

Nombres

Fecha de Nacimiento

Lugar de Nacimiento

Est. Civil

Cred Cívica Céd. Identidad

Otros Documentos

Ocupación

Padre

Madre

Domicilio Ciudad Rosario

Otros datos

Imp. CHIESA Hnos. Ltda. 10.000 - 12 - 73

FICHA COMPLEMENTARIA

DOCUMENTO		011145 ANTECEDENTES
Fecha	Origen	
6.II.74 25.3.74	Doc.0176 Doc.0603	Figura en una relación de suscriptores del periódico "El Oriental y afiliados al P.Socialista de la ciudad de Rosario que se encontro en el domicilio de Carlos BALLADARES en la ciudadde Colonia. -(SS) EVAL: A-1.

MICROFILMADO 13 ABR. 1984

[illegible] 0811 [illegible]

FOTO

Apellidos [illegible]

Nombres Alejandro Juan

Fecha de Nacimiento: 26 años ([illegible]) [illegible] (2)

Lugar de Nacimiento: Uruguay

Ced. Ide.: ______ Ced. [illegible]

[illegible]: [illegible] ______ [illegible]

[illegible]:

[illegible]: [illegible] (3)

[illegible]: [illegible] 3530 Ciudad: [illegible]

[illegible] Rivera [illegible] (en 1979)(4)

[illegible] ([illegible] y otros [illegible]) Casado.

Empleado Público(5)

FICHA COMPLEMENTARIA

Documento			011146 ANTECEDENTES
N°	Fecha	Origen	
[illegible]	[illegible]	D72-D77	-Detenido en el día de la [illegible] dos Frentes de Seguridad, [illegible] dentro del Club del Ministerio de [illegible] Agricultura.-
	[illegible].73	D. 602	Integrante de la [illegible] ha demostrado tendencia [illegible] [illegible] -Ev: A-2 . [illegible]
[illegible]	2[illegible]/79 Fs.25		19.9.77: En la fecha es [illegible] procesado por el delito de "[illegible] pudor en reiteración real". 19.9.79: En la fecha es puesto [illegible] alimento de su [illegible], [illegible] de Primera Instancia en lo [illegible] Eval: A-1 (Indice 2 al 5) (Pasa [illegible])

MICROFILMADO 13 ABR. 1984

SERVICIO DE INTELIGENCIA
División I
(Seguridad)

MINISTERIO DE DEFENSA NACIONAL
SERVICIO DE INFORMACIÓN DE DEFENSA
M / E
0111476 [redacted]

Sección
Act. Ant. Nac.
Ficha N.º [redacted]

Nombres y Apellidos: ARRIOLA GOMEZ, Aristides

Fecha de Nacimiento: 1926

Lugar de Nacimiento: Uruguay
(País - Ciudad o Localidad - etc.)

Cred. Civ.: Serie ..... N.º ..... Ced. Identidad: .....

Otros documentos: .....
(Pasaporte - Libreta Enrolam. - etc.)

Foto

Domicilio: .....
(Ciudad o Localidad) (Calle) (N.º) (Telef.)

Filiación

Edad Aparente ..... Color del Cutis .....

Color del Cabello ..... Estatura Aproximada .....

Complexión ..... Aspecto Social .....

Señas particulares .....

.....

Ficha confeccionada en Montevideo el 31 de Enero de 1966.-

011147

ACTIVIDADES

(1) Laborales: Profesión Empl. Lugar de trabajo Jefe en A.F.I.P.

Cargo ..... Antigüedad .....

Otras Actividades .....

.....

(2) Políticas: Ideología ..... Actuación .....

Antecedentes .....

Antecedentes familiares .....

(3) Sociales: Estado Civil Casado Religión ..... Figuración .....

Grado Instrucción ..... Lugares que frecuenta .....

(4) Económicas: Situación ..... Capital aprox. ..... Vehiculo ..... marca y N.o

Otros datos .....

Datos Complementarios .....

Apreciación Personal Gral. .....

.....

.....

Fs. 3

FICHA COMPLEMENTARIA ARRIOLA GOMEZ, Aristides

Documento		011147 Antecedentes
Fecha	Origen	
22/X/1965.-	59/11.-	Oriental Casado de 38 años, Jefe de A.J.E. en Paso de Azúcar donde se encuentra actualmente, pero es el Jefe de la Estación Maldonado. Tenía en su poder 300 panfletos contra las Medidas Prontas de Seguridad.-

MICROFILMADO 13 ABR. 1984

Fo.1

SERVICIO DE INFORMACION DE DEFENSA

Dep. 1

011148 -4 Confeccionado el 15.4.75

~~XXXXXXXX~~

GREMIOS

FOTO

Apellidos ARRIOLA CORVO

Nombres CARLOS DEODORO

Fecha de Nacimiento

Lugar de Nacimiento

Est. Civil

Cred Cívica Céd. Identidad

Otros Documentos

Ocupación Obrero de INLASA.

~~Padre~~ LUGAR: CARGO:

~~IDEOLOGIA:~~ ~~CLASIFICACION:~~ Activista

Domicilio C. Maldonado Km. 27.200(Villa Libanesa). Ciudad

Otros datos

09105

Imp. CHIESA Hnos. Ltda. 10.000 - 12 - 73

FICHA COMPLEMENTARIA

Fs 23

DOCUMENTO Fecha	Origen	011148 ANTECEDENTES
22.5.74	1175	Figura en una lista de activistas dentro del personal obrero de INLASA.- Evaluación B-2.-(E).-
26.X.73 JPM PD 07.00	DOC.3739 a 07.00	-- Detenido el 3.9.73 conjuntamente con otros obreros de INLASA ya que dijeron ser dirigentes gremiales y que los días 16 y 30 de Agosto ppdo. llevaron a cabo una asamblea informativa al personal. Posteriormente fué internado en el Cilindro Municipal.-(SS)-

MICROFILMADO 13 ABR. 1984

SERVICIO DE INFORMACION DE DEFENSA

011140 2

Dep. 1

Confeccionado el 22 de mayo de 1961

VARIOS

FOTO

Apellidos ARRIOLA

Nombres Fernando

Fecha de Nacimiento

Lugar de Nacimiento

Est. Civil

Cred. Cívica Ced Identidad

Otros Documentos

Ocupación

Padre

Madre

Domicilio Ciudad

Otros datos

FICHA COMPLEMENTARIA

DOCUMENTO		011149 ANTECEDENTES
Fecha	Origen	
27/X/1962	"EPOCA"	Adherido al Frente Izquierda de Liberación.-

MICROFILMADO 13 ABR. 1984

SERVICIO DE INFORMACION
DE DEFENSA
Dep. I

011150

Fs. 1
Sección
Ficha Nº 46

Nombres y Apellidos: ARRIOLA Francisco

Fecha y Lugar Nac.:

Cred. Cív.: Serie Nº Ced. Identidad:

Otros documentos:
(Pasaporte - Libreta Enrolam. - etc.)

Domicilio:
(Ciudad o Localidad) (Calle) (Nº) (Teléf.)

Profesión: Obrero de la construcción

Cargo y Lugar:

Ideol. Política: Actuación:

Datos Complementarios:

Apreciación General: 0916

Ficha confeccionada: Montevideo, octubre 16 de 1953

Foto

FICHA COMPLEMENTARIA

52

Documento		011150 ANTECEDENTES
Fecha	Origen	
16-X-53	Justicia	Es reperteado por este Semanario sobre las próximas elecciones en el gremio de la Cojstrucción, manifestándose simpatizante de la U-G-T-

MICROFILMADO 13 ABR. 1984

JUNTA DE COMANDANTES EN JEFE C/G 011151-8

S. I. D.

Dep. I Secc. I

Sub Secc. A/N

Ficha No. ..... Confec. 25.3.83

ARRIOLA BARCELO de FIRPO Graciela

Apellidos Nombres

DOCUMENTOS: C/C. O.A.D. 4335 C/I. 3.013.864-3 San José

Serie No. No. Dpto.

OTROS DOC. .....

Pasaporte Lib. Enrol. etc.

NACIMIENTO: 36 años en 1982.-

Fecha Lugar

DOMICILIO: Ruta 3 Km. 92 San José

Calle No. Teléf. Ciudad o Localidad

PROFESIÓN U OCUPACIÓN: Labores

LUGAR: Unión Cívica CARGO: .....

IDEOLOGÍA POLÍTICA: Chiarino CLASIFICACIÓN: CONVENCIONAL

DATOS COMPLEMENTARIOS Nov/982 Casada .....

Est. Civil Cónyuge Hijos

.....

Otros familiares

401

JUNTA DE COMANDANTES EN JEFE C/G 011151-8

S. I. D.

Dep. I Secc. I

Sub Secc. A/N

Ficha No. .... Confec. 25.3.83

ARRIOLA BARCELO de FIRPO Graciela

Apellidos Nombres

DOCUMENTOS: C/C. O.A.D. 4335 **C/I.** 3.013.864-3 San José

Serie No. No. Dpto.

OTROS DOC. .....

Pasaporte Lib. Enrol. etc.

NACIMIENTO: 36 años en 1982.-

Fecha Lugar

DOMICILIO: Ruta 3 Km. 92 San José

Calle No. Teléf. Ciudad o Localidad

PROFESIÓN U OCUPACIÓN: Labores

LUGAR: ..... **CARGO:** .....

IDEOLOGÍA POLÍTICA: Unión Cívica Chiarino **CLASIFICACIÓN:** CONVENCIONAL

DATOS COMPLEMENTARIOS Nov/982 Casada

Est. Civil Cónyuge Hijos

.....

Otros familiares

F 12

FECHA	DOCUMENTOS	011151 ANTECEDENTES A REGISTRAR
13/1/88	20691/ 112	Electo 114 Titulos del Organo Deliberante Nacional del Partido UNION CIVICA por el Departamento de SAN JOSE Hoja de Votación O.A.F. de acuerdo al resultado de las Elecciones Internas de los Partidos Políticos habilitados, efectuadas el ~~28-XI-82.~~ — ~~Eval.~~ 4-1 (XX). (FOAH. 9372.)

MICROFILMADO 13 ABR. 1984

SERVICIO DE INFORMACION DE DEFENSA

Dep. 1

011152-6

Confeccionado el 28 MAYO 1975

V A R I O S

[redacted]

F O T O

Apellidos ARRIOLA

Nombres Juan

Fecha de Nacimiento 27.4.32

Lugar de Nacimiento

Est. Civil

Cred Cívica ..... Céd. Identidad .....

Otros Documentos

Ocupación

Padre

Madre

Domicilio Emilio Romero 654 Ciudad

Otros datos 8908

Imp. CHIESA Hnos. Ltda. 10.000 - 12 - 73

Fo 2

FICHA COMPLEMENTARIA

DOCUMENTO		011152 ANTECEDENTES
Fecha	Origen	
15.4.75. Eval. F-2	Doc. 626 (BB).-	-Integrante de la Murga "Las 40". Participó en el Carnaval 1975, la cual tiene un grado de protesta desimulado en la forma que realizan la presentación.- Izquierdista.-(W)

MICROFILMADO 13 ABR. 1984

JUNTA DE COMANDANTES EN JEFE " ANTIANCIONAL "

S. I. D.

011153-4

Dep. I Secc. I

Sub Secc. A/N

Ficha Nº ____ Confec. 13/1/82

ARRIOLA ..... JUAN .....
Apellidos Nombres

DOCUMENTOS: C/C ..... C/I. .....
Serie Nº Nº Dpto.

OTROS DOC. .....
Pasaporte Lib. Enrol. etc.

NACIMIENTO: .....
Fecha Lugar

DOMICILIO: .....
Calle Nº Teléf. Ciudad o Localidad

PROFESION U OCUPACION: .....

LUGAR: ..... CARGO: .....

IDEOLOGIA POLITICA: ..... CLASIFICACION: 09109

DATOS COMPLEMENTARIOS: .....
Est. Civil Cónyuge Hijos

.....
Otros familiares

Fecha	Documentos	011153 ANTECEDENTES A REGISTRAR
19/2/79	Doc.0274	-Según material incautado por O.C.O.A., se establece que se encuentra afiliado al Partido Comunista con el Nro. 41850.-Eval.A-1
10/4/81 No.5890 MONTEVIDEO	C.H.C.P. PERMANEN . I.M.M.	-19/12/81: En la fecha se contestó dicha constancia a nombre de ABRIOLA GALPIN, Juan Antonio, con el antecedente anteriormente registrado, no pudiéndose establecer si el mismo corresponde a dicha persona.-(BC)

F5.2

MICROFILMADO 13 ABR. 1984

Fo. 1

JUNTA DE COMANDANTES EN JEFE
S. I. D.

011154-2 Dep. I Secc. I

Sub Secc. A/M

Ficha Nro. _____ Confec. 6.2.76

ARRIOLA LAPORT — Apellidos

Juan ALBERTO — Nombres

DOCUMENTOS: C/C _____ (Serie / Nro.) C/I. _____ (Nro. / Dpto.)

OTROS DOC. _____ (Pasaporte / Lib. Enrol. / etc.)

NACIMIENTO: _____ (Fecha / Lugar)

DOMICILIO: Pablo de María 1382 _____ (Calle / Nro. / Teléf. / Ciudad o Localidad)

PROFESION U OCUPACION: _____

LUGAR: _____ CARGO: _____

IDEOLOGIA POLITICA: Comunista CLASIFICACION: U.J.C. (illegible)

DATOS COMPLEMENTARIOS: _____ (Est. Civil / Cónyuge / Hijos)

_____

Otros familiares

Fo.1

JUNTA DE COMANDANTES EN JEFE 011154-2 Dep. I Secc. I

S. I. D.

Sub Secc. A/M

Ficha Nro: _____ Confec. 6.2.76

ARRIOLA LAPORT — Apellidos

Juan ALBERTO — Nombres

DOCUMENTOS: C/C _____ Serie _____ Nro. _____ C/I. _____ Nro. _____ Dpto. _____

OTROS DOC. _____ Pasaporte _____ Lib. Enrol. _____ etc. _____

NACIMIENTO: _____ Fecha _____ Lugar _____

DOMICILIO: Pablo de María 1382 _____ Calle _____ Nro. _____ Teléf. _____ Ciudad o Localidad _____

PROFESION U OCUPACION: _____

LUGAR: _____ CARGO: _____

IDEOLOGIA POLITICA: Comunista CLASIFICACION: U.J.C. [illegible]

DATOS COMPLEMENTARIOS: _____ Est. Civil _____ Cónyuge _____ Hijos _____

_____ Otros familiares

Fs. 2.

Fecha	Documentos	011154 ANTECEDENTES A REGISTRAR
17.12.75	2117	Afiliado a la Seccional Cordón de la proscripta U.J.C. con el No.34.124 de acuerdo a una lista de integrantes de la misma, recientemente capturada en un "berretín" del domicilio de MARIA DEL ROSARIO GONZALEZ SCAYOLA DE FERNANDEZ. Eval. A-1.(E).-

011154 ANTECEDENTES

8-1-76.- Doc. 0001/76.- (UU)

Edad: 19 Fecha de Ing.: 30.4.71

Dom.: Pablo de Maria 1382 Eval B-2

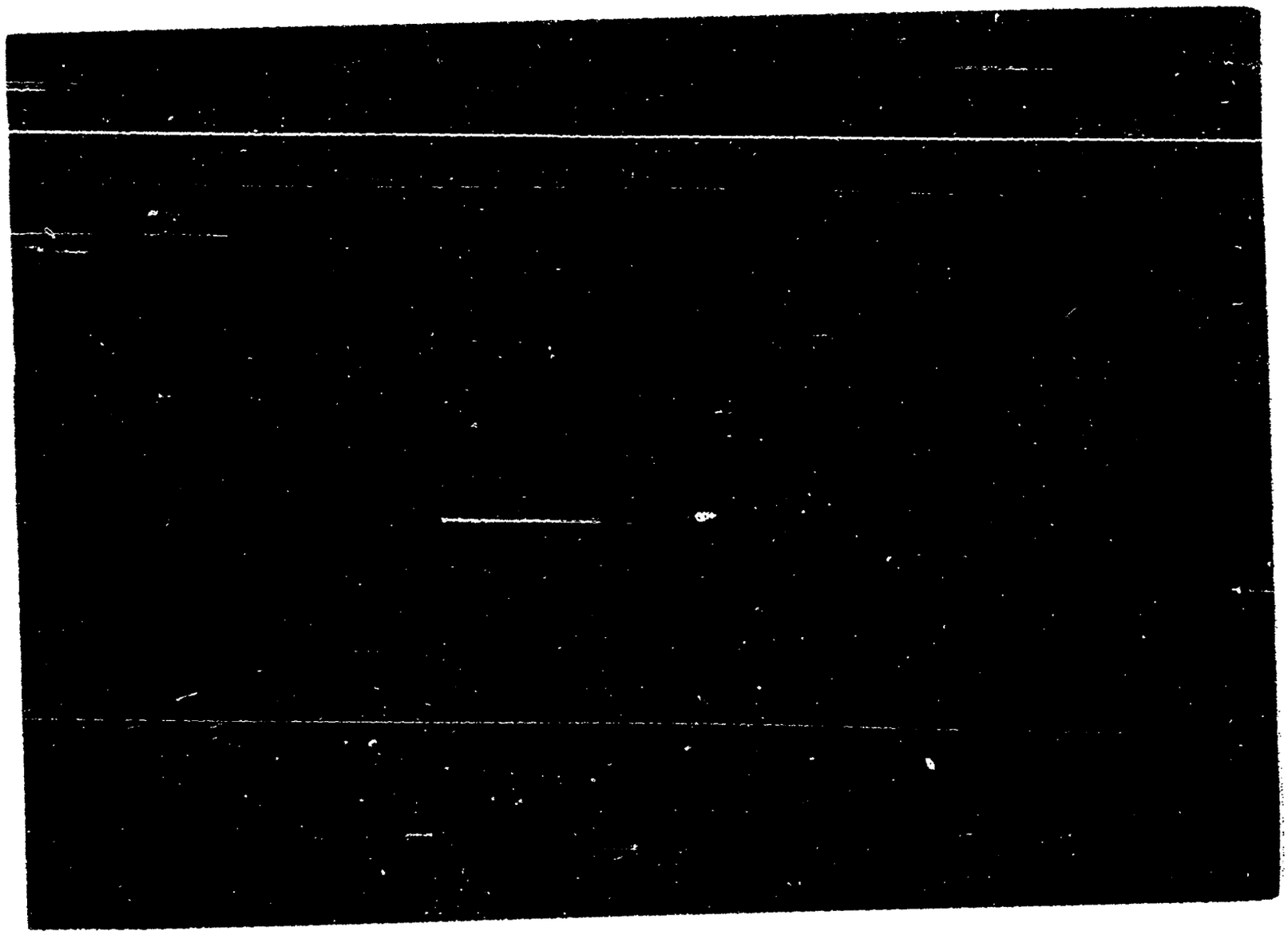

Fs-1

JUNTA DE COMANDANTES EN JEFE

S. I. D.

" VARIOS "
011155-9

Dep. I Secc. I
Sub Secc. A/N
Ficha Nº ____ Confec. 13/1/82

ARRIOLA GALPIN — Apellidos
JUAN ANTONIO — Nombres

DOCUMENTOS: C/C BVB 16.879 — Serie / Nº
C/I. 1.048.760 — Nº / Dpto.

OTROS DOC. ..... — Pasaporte / Lib. Enrol. / etc.

NACIMIENTO: 17/5/941 — Fecha
(R.O.U.) — Lugar

DOMICILIO: Antonia Zubillaga 278 — Calle / Nº / Teléf. / Ciudad o Localidad

PROFESION U OCUPACION: Peón en Serv. de Mantenimiento de Obras Civiles

LUGAR: I.M.M. CARGO: .....

IDEOLOGIA POLITICA: ..... CLASIFICACION: .....

DATOS COMPLEMENTARIOS: ..... — Est. Civil / Cónyuge / Hijos

Hijo de: León Tomás y Martha Antonia — Otros familiares

Fecha	Documentos	011155 ANTECEDENTES A REGISTRAR	fo 2
10/4/81 No.5890 MONTEVIDEO	C.H.C.P. PERMANEN. I.M.M.	-19/12/81: En la fecha se contestó dicha constancia a nombre del causan- con anotaciones que se registran a nombre de ARRIOLA, Juan, no pudién- dose establecer si el mismo corresponde a dicha persona.-(BC)	

MICROFILMADO 13 ABR. 1984

SERVICIO DE INFORMACION DE DEFENSA

Dep. 1

V A R I O S

011156 7 Confeccionado el 21.2.76

FOTO

Apellidos ARRICLA

Nombres Juan Carlos

Fecha de Nacimiento 38 años(1975)

Lugar de Nacimiento Uruguay

Est. Civil Casado

Cred. Cívica ..... Céd. Identidad .....

Otros Documentos .....

Ocupación .....

Padre .....

Madre .....

Domicilio Tunes 578 Ciudad .....

Otros datos .....

CHIESA Hnos. Ltda. - 2.500 - 9/75

Fo. 2

FICHA COMPLEMENTARIA

DOCUMENTO		011156 ANTECEDENTES
Fecha	Origen	
28.11.75 PD 7 a 7	2034	25.11.75 -Detenido junto a Rene Inés A. Scariato Bonill y Rafael E. Sanseviero Scariato, al constatarse que el último nombredo era integrante de la "UJC" y se encontr ha requerido por laDNII. Posteriormente recuperó la libertad.- (DD)

MICROFILMADO 13 ABR. 1984

Fs. 1

Ficha confeccionada el día 15 de mayo de 1972

MINISTERIO DE DEFENSA NACIONAL
S. I. D.

011157-S

Dep. 1 Secc. I
Sub-Secc. A/N
Ficha Nro. ..... Confec. .....

ARRIOLA (Apellidos) Juan José (Nombres)

DOCUMENTOS: C/C. ..... (Serie / Nro.) C/I. ..... (Nro. / Dpto.)

OTROS DOC. ..... (Pasaporte / Lib. Enrol. / etc.)

NACIMIENTO: ..... (Fecha / Lugar)

DOMICILIO: 21 dabril 2971 (Calle / Nro. / Teléf. / Ciudad o Localidad)

PROFESION U OCUPACION: .....

LUGAR: ..... CARGO: .....

IDEOLOGIA POLITICA: Comunista CLASIFICACION: 09115

DATOS COMPLEMENTARIOS: ..... (Est. Civil / Conyuge / Hijos)

..... (Otros familiares)

Fecha	Documentos	011157 ANTECEDENTES A REGISTRAR
22.III.72.	D.408.-	Según documentación que fuera incautada a un allanamiento efectuado por personal del Agrup. A. A. No. 1. figura como afiliado al Partido Comunista.(R)

MICROFILMADO 13 ABR. 1984

"VARIOS" 25.04.81

Fo. 1

JUNTA DE COMANDANTES EN JEFE 011158-3 Dep. I Secc. I

S. I. D. Sub Secc. A/N

Ficha Nº ..... Confec. .....

ARRIOLA — Julio

Apellidos — Nombres

DOCUMENTOS: C/C ..... C/I. .....

Serie — Nº — Nº — Dpto.

OTROS DOC. .....

Pasaporte — Lib. Enrol. — etc.

NACIMIENTO: .....

Fecha — Lugar

DOMICILIO: .....

Calle — Nº — Teléf. — Ciudad o Localidad

PROFESION U OCUPACION: .....

LUGAR: ..... CARGO: .....

IDEOLOGIA POLITICA: ..... CLASIFICACION: .....

DATOS COMPLEMENTARIOS: .....

Est. Civil — Cónyuge

Otros familiares

Fecha	Documentos	011158 ANTECEDENTES A REGISTRAR
02.09.79	D.c.1240	Se encontraba entre las cuarenta personas que fueron a reci-
D. 6a6	Mro. 160	bir a CARLOS JULIO PEREIRA y su esposa, a su arribo al aero-
		puerto de Carrasco, procedente de Madrid. (II)
15.8.83	. . . .	Se contestó en Memo(A) Nº 1816/83 para P.N.N..- (UU)
		Formulario Nº 13828

MICROFILMADO 13 ABR. 1984

Imp. Nacional 714/79

SERVICIO DE INFORMACION DE DEFENSA

011159-A

Exp. 1

Confeccionado el [illegible]

VARIOS

FOTO

Apellidos ARRIOLA

Nombres Leandro

Fecha de Nacimiento

Lugar de Nacimiento

Est. Civil

Cred. Cívica: Cbl. Identidad

Otros Documentos

Ocupación

Padre:

Madre:

Domicilio: Ciudad:

Otros datos:

FICHA COMPLEMENTARIA

DOCUMENTO		011159 ANTECEDENTES
Fecha	Origen	
21/1/67	B.75/D.948 EL POPULAR	Participa, incluído en un grupo de dirigentes obreros y de las clases pasivas; en un acto conmemorativo en el X Aniversario de EL POPULAR, que tuvo lugar en el Palacio Sud América.-

MICROFILMADO 13 ABR. 1984

Fs. 1

JUNTA DE COMANDANTES EN JEFE 011160-9 Dep. I Secc. I

S. I. D. Sub Secc. V

Ficha Nº ..... Confec 29.9.81

ARRIOLA GARICOITS — Apellidos

Marta Flavia — Nombres

DOCUMENTOS: C/C ..... Serie ..... Nº ..... C/I. 1.698.556-7 Nº ..... Dpto.

OTROS DOC. (Ciudadana Natural Uruguaya) Pasaporte — Lib. Enrol. — etc.

NACIMIENTO: 10.4.962 (19 años 1981) Río Negro (Pcia. Bs. As.) Fecha — Lugar

DOMICILIO: Tomás Gomez 3769 Calle — Nº — Teléf. — Ciudad o Localidad

PROFESION U OCUPACION: estudiante

LUGAR: ..... CARGO: .....

IDEOLOGIA POLITICA: ..... CLASIFICACION: .....

DATOS COMPLEMENTARIOS: soltera Est. Civil — Cónyuge

Hija de: Abrahan y Marta Otros familiares

b-2

Fecha	Documentos	011160 ANTECEDENTES A REGISTRAR
21.9.81 P.D. N° 262/81	D .8033	-19.9.81: En el día de ayer, se procedió a su detención al salir del Salón Parroquial de la Iglesia "San Antonio y Santa Clara" de la calle Canelones 1650; con motivo de haber asistido a una reunión no autorizada en la cual se iba a analizar el contenido de una carta que se elevaría al Sr. Rector de la Universidad. En la misma, genéricamente se pretende hacer un análisis crítico de la situación de la Facultad de Medicina; se plantea una serie de aspiraciones y se le da un plazo de 15 días para una respuesta. -Luego de ser indagado en actas, fue puesto en libertad. Eval.A-1 (DD)

MICROFILMADO 13 ABR. 1984

Imp. Nacional 716/79

SERVICIO DE INFORMACION DE DEFENSA
Dep. I

011161-7 304

f. 1

..... Sección "G"
Grupo
Ficha Nº 304

Nombres y Apellidos: ARRICLA ..... Modesto

Fecha y Lugar Nac.: .....

Cred. Cív.: Serie ..... Nº ..... Ced. Identidad: .....

Otros documentos: .....
(Pasaporte - Libreta Enrolam. - etc.)

Domicilio: ....
(Ciudad o Localidad) (Calle) (Nº) (Teléf.)

Profesión: ....

Foto

Cargo y Lugar: .....

Ideol. Política: ..... Actuación: Dirigente, Unión Cooperativa Obra del Transporte.-

Datos Complementarios: .....

Apreciación General: .....

8910

Ficha confeccionada: 11-VII-67
Biblierata.-40.-Sector.-3.-

FICHA COMPLEMENTARIA

Fo.2

Documento		011161 ANTECEDENTES
Fecha	Origen	
13-VII-61		Integra como Vocal las Autoridades de la Unión Cooperativa Obrera del Transporte.-

MICROFILMADO 13 ABR. 1984

JUNTA DE COMANDANTES EN JEFE 011162-5

S. I. D.

Dept. I Secc. I

Sub Secc. A/N

Ficha Nro. _____ Confec. 9/9/77

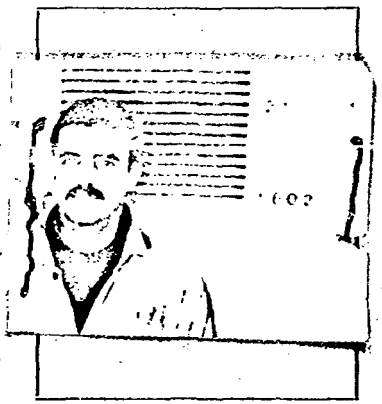

ARRIOLA BARCELO (Apellidos) Néstor C. DERLIS (1) (Nombres)

DOCUMENTOS: C/C BNB 25333 (5) (Serie / Nro.) C/I. 1.095.756.Mdeo (7) (Nro. / Dpto.)

OTROS DOC. _____ (Pasaporte / Lib. Enrol. / etc.)

NACIMIENTO: 29 años (11) (Fecha) _____ (Lugar)

DOMICILIO: Helvecia 3997 (10) L. PEREZ 3495 (6) Juan Arteaga 3866 (9)

Gestido km.23 1/2 y Calle s-n (B. Balneario Solymar) (12) (Nro. / Localidad)

PROFESION U OCUPACION: Empleado (3) Peletero (8)

LUGAR: Sanatorio España Mutualista (13) CARGO: _____

IDEOLOGIA POLITICA: _____ CLASIFICACION: MLN (14)

DATOS COMPLEMENTARIOS: Casado (4) [redacted] (2)

(Est. Civil / Cónyuge / Hijos)

Otros familiares

F 5 2

Fecha	Documentos	011162 ANTECEDENTES A REGISTRAR
20/5/77	Doc.0475 PME (B)	6/8/76. Detenido, el 8/5/74. Procesado. Eval.A-1.- (1).
7/11/77	Doc.1048	Figura en relación de Recluídos al 13/10/77 en el MIR.1.- FECHA DE DETENIDO:8/5/74.- JUZGADO:JM.1ra.I.5to.T.- SITUACION JURIDICA:Procesado Art.60(VI)CPM.-Eval.A-1.- (1).
9.7.79	D.0684	Figura en una relación de Reclusos al 31.5.79; MOVIMIENTO: Condenado el 15.05.79; CAUSA DEL MOVIMIENTO: 5a.P.; JUEZ: 1a. I. 5to.T.; FECHA DE DETENIDO:08.05.74; ANTECEDENTES: S. 1a.I.; 5a.P..-(GG)
29/3/77	Doc.0290	Recluso Nº1602. Indica Doc. anterior. Tipificación: Asistencia a la asociación. Ingresó al EMIR:30.9.74. Indica (1a4). EVAL:A-1. (VM).

153

FECHA	DOCUMENTOS	ANTECEDENTES A REGISTRAR 011162
16.02.82	D. 5757/81 36	-Figura en una relacion de la Corte Electoral, de ciudadanos inscriptos en el Registro Civico Nacional, que se encuentran comprendidos en el Art. 1, Literal "B" del Acto Institucional No. 4, con prohibicion de ejercer el derecho de voto. (Procesados por delitos de "Lesa Nacion").EVALUACION A-1(VL) Indica (5) (6)
16.02.82	D.6004/81 5	-Se encuentra comprendido en el Art.1o. literal b) del Acto Institucional No.4,por haber sido procesado el 12 / 8 /74 por los delitos previstos en. C.P.M. 60(VI) C.P.O. EVALUACION A-1 (LA)
16.3.83	18378/82	Ficha del E.M.I.R. 1 establece: Procesado. Art.60(Inc.6°. C.P.M.).Pertenece al M.L.N. Grupo; Colaborador.-EVAL:B-2 Ind:(7) a (9).-(NN) Form. 6854
16.3.83	24739/83	**Figura en una relación de Libertades Vigiladas Cat."C" procedente de la P.M.E. UNIDAD DE CONTROL:Reg.C.Mec.4°.DETENIDO:08.05.74. LIBERADO:06.10.79.- EVAL:A-1.For.6871.-(NN)**
5.4.83	25321/83	Fue defendido ante el Juzgado Militar por el Dr.Jorge DE LA RIVA PINEIRO. En 1979 cumplió una pena de cinco años de penitenciaría por "Asistencia a la Asociación".Eval. A-1.(ME) Form.8946

FECHA	DOCUMENTOS	011162 ANTECEDENTES A REGISTRAR
18.8.83	24862/33	-Indica Idem. Doc. 24839 anotación de fecha 16.3.83.- Indica (10).- Eval.:A-1.- Formulario No.13331.- (MB)
3.2.84.	31852/83 Pág.1329	-Indica Idem.Doc. 0475/77 refiriendose a la fecha de detención, Doc. 18378/82 refiriendose ala organización subversiva y su integración,agregando que su captura se produjo por la parte G.A.A.1. y G.A.1. Eval:A-1. (KE) Indica (11) al 14).
8.3.84	1709/79 Pág.02	Figura en una relación de liberados y evacuados en régimen de M.P.S. del E.M.R.1 en d período 25/SET al 25/NOV/79. Recluso Nº1602.6.10.79:Liberado.-EVAL:A-1(AD)
30.3.84	1513/79 Pág.25	En Consolidado de P.M.E. de fecha 31.8.79 figura como: 8.5.74:Detenido,Condena Compurgada,Juez 1ra.I.5º Trumo,Mov: Condenado;15.8.79:Libertad Definitiva.-EVAL:A-1(AD)

MICROFILMADO 13 ABR. 1984

JUNTA DE COMANDANTES EN JEFE A.N. Dep. I Secc. I 50-1

Sub. Secc. A/N

S. I. D. 0111633 Ficha, Nº ..... Confec. 27.11.81

ARRIOLA — Apellidos

Norberto — Nombres

DOCUMENTOS: C/C ..... Serie ..... Nº ..... C/I. ..... Nº ..... Dpto. .....

OTROS DOC. ..... Pasaporte ..... Lib. Enrol. ..... etc. .....

NACIMIENTO: ..... Fecha ..... Lugar .....

DOMICILIO: ..... Calle ..... Nº ..... Teléf. ..... Ciudad o Localidad .....

PROFESION U OCUPACION: .....

LUGAR: ..... CARGO: .....

IDEOLOGIA POLITICA: ..... CLASIFICACION: .....

DATOS COMPLEMENTARIOS: ..... Est. Civil ..... Cónyuge ..... Hijos .....

Otros familiares .....

Fo-2

Fecha	Documentos	011163 ANTECEDENTES A REGISTRAR
26.10.81.	Doc.8925	13.10.81. Presentó con STALLA RODRIGUEZ, Gustavo Alberto a LOPEZ ENGERMAN Marta Graciela para su afiliación al P.C. según material incautado por OCOA en Feb/976.- 13.10.81. Presentó con STALLA RODRIGUEZ a LOPEZ BERRO Reina Gladys para su Afiliación al P.C..- Eval.A-2.-(FE)
8.7.83	26314/914	-1971/1978:En información referente al P.C. obtenida por el Depto.III/S.I.D. en éste período se establece: 1964:Realizó un curso de capacitación en KONSOMOL. Integrante de la Regional 2 (12 y 19).- Asistió a la Conferencia Nacional del Partido Comunista entre el 1 y 2 de diciembre de 1972.Eval A-2 (ER).- FORM:11740

MICROFILMADO 13 ABR. 1984

Imp. Nacional 716/79

SERVICIO DE INFORMACION DE DEFENSA

Dep. 1

Sección

MINISTERIO DE DEFENSA NACIONAL
SERVICIO DE INFORMACIONES
M / F

Ficha Nº 1 Q 1 1 1 6 4 confeccionada el 12-VIII-1965.

Apellidos ARRIOLA GUERRI

Nombres Norberto Félix

Fecha de Nacimiento: Año 1944.

Lugar de Nacimiento: Uruguay

Cred. Cív.: Ced. Identidad:

Prontuario: F. Censal:

Padre:

Madre:

Domicilio: Sierra 2129 Ciudad: Montevideo

Otros datos (Documentos y señas personales)

Fórm. 3

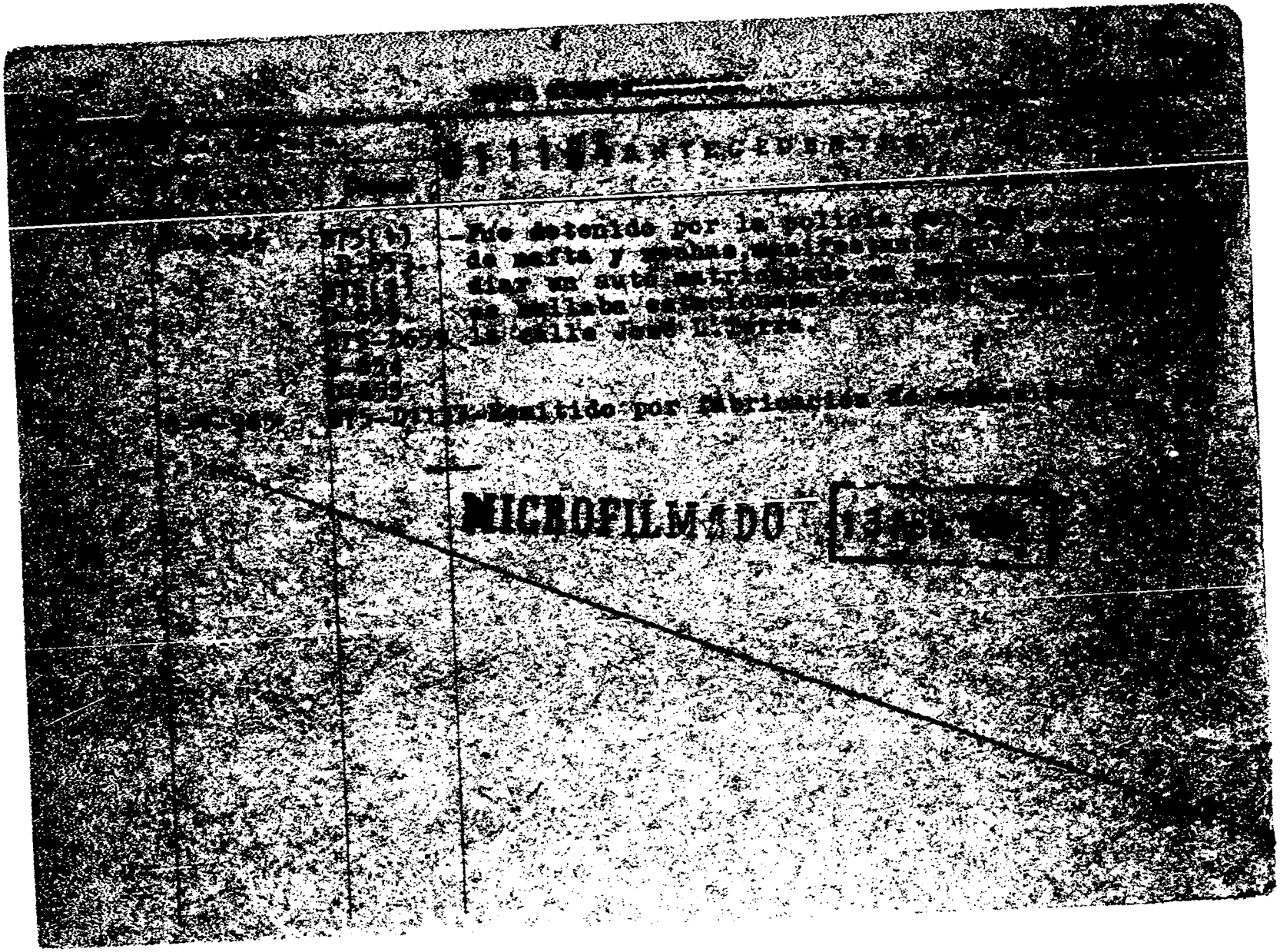
MICROFILMADO

Fs-1

JUNTA DE COMANDANTES EN JEFE 011165-8

S. I. D.

Sub Secc. A/N

Secc. I

Ficha No. ..... Confec. 21.4.83

ARRIOLA LOPEZ ..... Roberto Carmelo .....
Apellidos Nombres

DOCUMENTOS: C/C. ..... **C/I.** .....
Serie No. No. Dpto.

OTROS DOC. .....
Pasaporte Lib. Enrol. etc.

NACIMIENTO: 35 años (1972) ..... Uruguay .....
Fecha Lugar

DOMICILIO: [illegible] ..... Colonia .....
Calle No. Teléf. Ciudad o Localidad

PROFESIÓN U OCUPACIÓN: ..... Empleado .....

LUGAR: COCA COLA ..... **CARGO:** .....

IDEOLOGÍA POLÍTICA: ..... **CLASIFICACIÓN:** .....

DATOS COMPLEMENTARIOS Casado .....
Est. Civil Cónyuge Hijos

1[illegible]800

.....
Otros familiares

FECHA	DOCUMENTOS	011165 ANTECEDENTES A REGISTRAR	F-2
21.4.83	25987/3 y 12	24.2.72 - En acta de interrogatorio, que se le labra en la fecha se establece que le compró una Escopeta Cal.20 a Juan Carlos RODRIGUEZ ESCOBAR, quien vendió en la ciudad de Colonia armas al sedicioso Jacinto Zenon LEGUIZAMO de procedencia brasileña Eval:A-2 (00)Form.9027	

MICROFILMADO 13 ABR. 1984

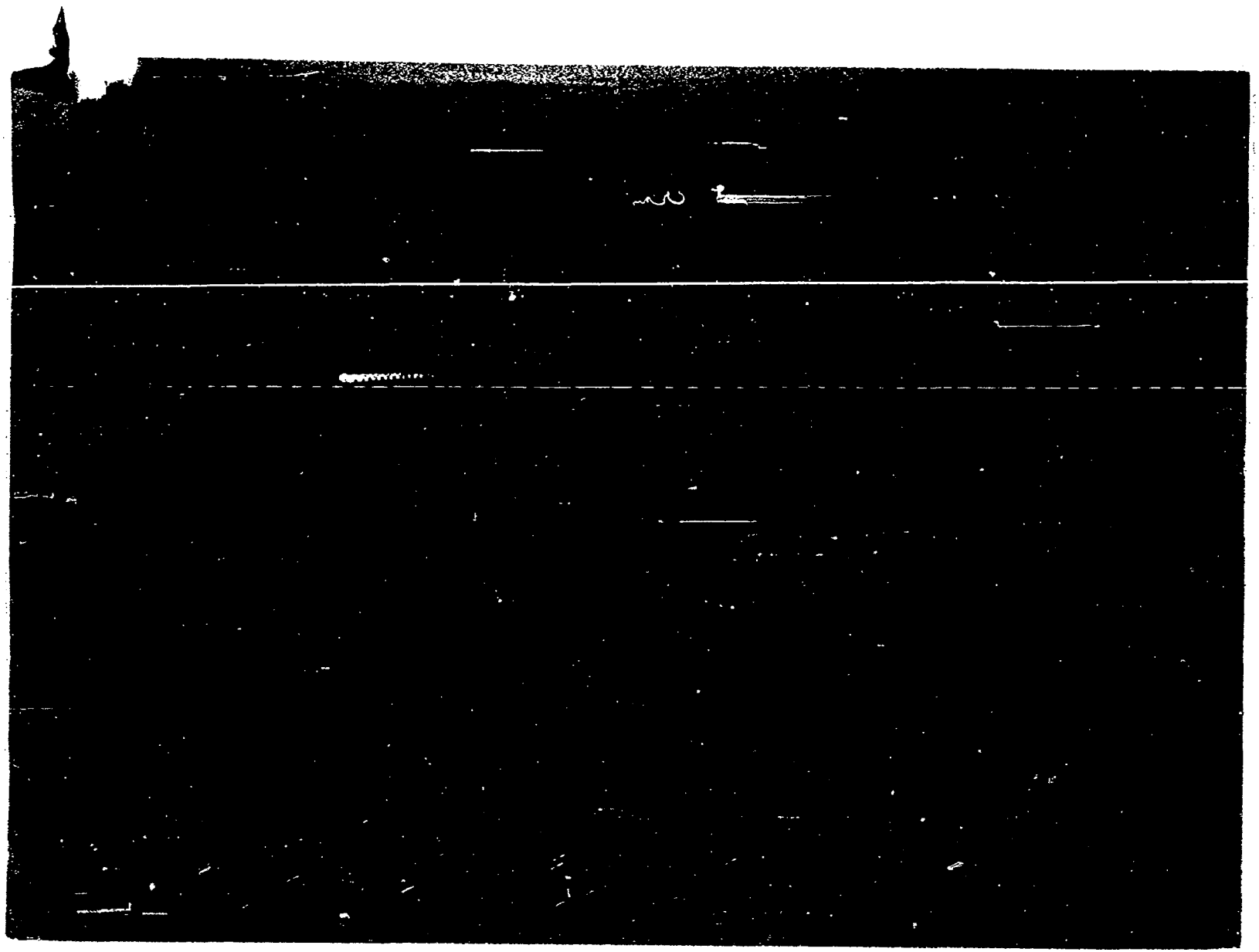

J. C. J.
Dpto. 1

011166

f5-3

Apellidos ARRIOLA

Nombres ROGELIO

Documentos Afiliado al P.C No.52037 C.C:Carece

Construcción -BARRACA

Ant, Secc: A B C D E G V

☒ ☐ ☐ ☐ ☐ ☐ ☐

Secreto

JUNTA DE COMANDANTES EN JEFE

S. I. D.

011167-4

Dep. I Secc. I

Sub Secc. A/N

Ficha Nro. _____ Confec. _____

ARRIOLA — Apellidos

Ruben — Nombres

DOCUMENTOS: C/C _____ Serie _____ Nro. _____ C/I. _____ Nro. _____ Dpto. _____

OTROS DOC. _____ Pasaporte _____ Lib. Enrol. _____ etc. _____

NACIMIENTO: _____ Fecha _____ Lugar _____

DOMICILIO: J. Cristian M 31 — Calle _____ Nro. _____ Teléf. _____ Ciudad o Localidad _____

PROFESION U OCUPACION: _____

LUGAR: _____ CARGO: _____

IDEOLOGIA POLITICA: _____ CLASIFICACION: [illegible]

DATOS COMPLEMENTARIOS: _____ Est. Civil _____ Cónyuge _____ Hijos _____

_____ Otros familiares

Fs. 2

Fecha	Documentos	011167 ANTECEDENTES A REGISTRAR
17.11.79 PD 6 a 6	1695	-16.11.79 - Según información del Dpto.II de la D.N.I.I.el vehículo de su propiedad Mat.A 43921, se encontraba estacionado en las inmediaciones del Centro Orenzano, en momentos en que se efectuaba un homenaje con motivo del cumpleaños de Carlos Julio PEREYRA, y que fuera organizado por la Juventud del Partido Nacional. Cabe destacar que en este homenaje se encontraban varios ex-dirigentes del P.N. (Z).-
12.2.82	- - - -	Memo.(A) Nº 179/82 al Dpto.II/E.M.E.-(PP).-
24.12.82	.....	Memo(A)3133/82 para el Dpto.II del EME.-(i) Formulario 5166.

MICROFILMADO 13 ABR. 1984

FC-1

JUNTA DE COMANDANTES EN JEFE 0111682 V

S. I. D.

Dep. I Secc. I

Sub Secc. [redacted]

Ficha Nº _____ Confec. 18.3.82

ARRIOLA ..... WALTER .....

Apellidos Nombres

DOCUMENTOS: C/C ..... C/I. .....

Serie Nº Nº Dpto.

OTROS DOC. .....

Pasaporte Lib. Enrol. etc.

NACIMIENTO: .....

Fecha Lugar

DOMICILIO: .....

Calle Nº Teléf. Ciudad o Localidad

PROFESION U OCUPACION: .....

LUGAR: ..... CARGO: .....

IDEOLOGIA POLITICA: ..... CLASIFICACION: .....

DATOS COMPLEMENTARIOS: .....

Est. Civil Cónyuge Hijos

.....

Otros familiares

194

Fl 9825

Fecha	Documentos	011168 ANTECEDENTES A REGISTRAR	B.2
18.12.81	D.10510	Un reciente documento del P.C.U. señala que fueron detenidos uruguayos residentes en Argentina mientras visitaban familiares en Uruguay, en ese sentido nombran al causante entre otros. (VM).	

MICROFILMADO 13 ABR. 1984

MINISTERIO DE DEFENSA NACIONAL 011169-0 Dep. I
S. I. D. Sub-Sec. G

Ficha No. 23.8.972

AGRICOLA MEDINA Washington
Apellidos Nombres

DOCUMENTOS: C/C ..... C/I 92.128.500. (Argentina)
Serie N.o N.o Dpto. (1)

OTROS DOC. .....
Pasaporte Lib. Enrol. etc.

NACIMIENTO .....
Fecha Lugar

DOMICILIO: .....
Calle N.o Teléf. Ciudad o Localidad

PROFESION U OCUPACION: .....

LUGAR: ..... CARGO: .....

IDEOLOGIA POLITICA ..... CLASIFICACION DIRIGENTE

DATOS COMPLEMENTARIOS .....
Est. Civil Conyuge

.....
Otros familiares

Fecha	Documentos	011169 ANTECEDENTES A REGISTRAR
8.972 19	"El Pop".	Integra la Comisión Directiva de la Organización [illegible] del Omnibus.(V).-
10.X.73	D. 3369	En setiembre de 1973 se le retiró el Carnet Nº 20[illegible] "Libre Tránsito", Interno 10353, por carecer de [illegible]
16.3.83	24746/83	Figura en una relación de Detenidos en el E.M.I.R.1 [illegible] dente de la P.M.E.DETENIDO:31.10.81.Pertenece al [illegible] EVAL:A-1.-Form:6898.-Ind,(1).-(NN)
15.2.84	32256/28	OCT/83 - Es mencionado en la Pag.26 del libro "[illegible] ciones de Derechos Humanos en la R.O.U.", [illegible] Amnistía Internacional, en el cuadro denominado "[illegible] siones no reconocidas en Uruguay entre SET/81 y [illegible] ,donde se indica como fecha probable de su detención el 31.10.81.Eval:A-1 (00)

FS-3

J. C. J.
Dpto. 1

011169

Apellidos ARRIOLA

Nombres WASHINGTON

Documentos Afiliado al P.C No. 45315 C.C:BCA 41544

Electricista CUTCSA

Ant, Secc: A B C D E G V

☒ ☐ ☐ ☐ ☐ ☐ ☐

Secreto

011169 ANTECEDENTES

~~S 1-76. Doc. 0001/76.- (III)~~

Edad: 22 Fecha de Ing.: 30.5.70

Dom.: Irlanda 1873 Buceo Eval B-2

27 DIC. 1978 55

JUNTA DE COMANDANTES EN JEFE 011169

S. I. D.

Dep. I Secc. 1

Sub Secc. A/N

Ficha Nro. _____ Confec._____

ARRIOLA MEDINA — Apellidos

Washington — Nombres

DOCUMENTOS: C/C BCA 41544 — Serie — Nro. — C/I. _____ — Nro. — Dpto.

OTROS DOC. _____ — Pasaporte — Lib. Enrol. — etc.

NACIMIENTO: _____ — Fecha — Lugar

DOMICILIO: República Argentina (1) — Calle — Nro. — Teléf. — Ciudad o Localidad

PROFESION U OCUPACION: _____

LUGAR: _____ CARGO: _____

IDEOLOGIA POLITICA: _____ CLASIFICACION: ~~0911~~

DATOS COMPLEMENTARIOS: _____ — Est. Civil — Cónyuge — Hijos

Otros familiares

Fecha	Documentos	011169 ANTECEDENTES A REGISTRAR
25 SET. 1978	1196	- Delegado de Mesa por las listas 1001-2001 en las elecciones nacionales del año 1971, por el Departamento de Montevideo . Circuito Nº. 1575 .- (0034) (BB)
25/XI/981	--------	Se contestó Memo(A)Nro.2361 para el S-2 - I.M.E.S.(LG)
12.03.82	Doc.12571	*Figura en una relación de Movimiente de Recluídos al 09.12.81. Movimiente: Alta al Regimiente de Caballería Nro. 9 - Fecha: 16.12.81 Causa: Presunta vinculación al Partido Comunista - Juez: Juzgado Militar de Instrucción 1er. turno - Fecha de detención: 16.12.81 - Antecedentes: Pase a Juez: 17.12.81. Eval.: A-1 (AM)
15.1.82	D. 11017	- Informa Radio Berlín Internacional que el causante ha sido detenido en Montevideo mientras visitaba familiares en esta ciudad.- (Y) Indica (1)
02/6/82	D.15535	Alta en el E.M.R.1, el 21/5/82.-Eval.A-1 Formulario 01133 (II)
14.6.82	15973	14.4.82 - Alta en el Reg.C.4 por traslado desde el Reg. C.9.21.4.82- Procesado Art. 60(VI) CPM.Eval:A-1 Formulario 01134.(00)
27.7.82	17179	31.10.81 - Detenido 21.5.82 - Alta en el EMR 1, Baja del Reg.C.4.-Eval:A-1 Formulario Nº 02127 (00)

FJ-3

FECHA	DOCUMENTOS	ANTECEDENTES A REGISTRAR ARRIOLA MEDINA WASHINGTON 011169
8-9-83	29143/099	Figura en una síntesis de correspondencia recibida desde el exterior, pidiendo por detenidos; en la que piden información sobre su liberación. Eval.A-1 (SI). Fol. 14212

MICROFILMADO 13 ABR. 1984

SERVICIO DE INTELIGENCIA
División I
(Seguridad)

MINISTERIO DE DEFENSA NACIONAL
SERVICIO DE INFORMACION DE DEFENSA

M / F

011170-8 [redacted]

Sección

Act. Ant. Nac.

Ficha N.º 1202

Nombres y Apellidos: ARRIONDO Alfeo.-

Foto

Fecha de Nacimiento: .....

Lugar de Nacimiento: ..... (País - Ciudad o Localidad - etc.)

Cred. Civ.: Serie ..... N.º ..... Ced. Identidad: .....

Otros documentos: ..... (Pasaporte - Libreta Enrolam. - etc.)

Domicilio: (1) Montevideo (Ciudad o Localidad) Oficial 4 Nº4645 (Calle) (N.º) casi Calle A.- (Telef.)

Filiación

Edad Aparente ..... Color del Cutis .....

Color del Cabello ..... Estatura Aproximada .....

Complexión ..... Aspecto Social .....

Señas particulares .....

.....

Ficha confeccionada en Montevideo el 27 de abril de 1966.-

011170

FJ-2

ACTIVIDADES

(1) Laborales: Profesión (4) Empleado Lugar de trabajo (3) Direc. Paseos Publicos -Cons.Departamental

Cargo ..... Antigüedad .....

Otras Actividades .....

(2) Políticas: Ideología Comunista.- Actuación (5) F.I. de L.

Antecedentes .....

Antecedentes familiares .....

(3) Sociales: Estado Civil ..... Religión ..... Figuración .....

Grado Instrucción ..... Lugares que frecuenta .....

(4) Económicas: Situación ..... Capital aprox. ..... Vehículo ..... marca y N.o

Otros datos .....

Datos Complementarios .....

Apreciación Personal Gral. .....

FICHA COMPLEMENTARIA

FS-3

Documento		011170 Antecedentes
Fecha	Origen	
6/V/962.-	EM.V/VI/Pág.1.-	-Integrante de las autoridades del nuevo local político de la Agrupación Comunista del Barrio Nuevo de Mendoza (Capital),Sec.10a.del P.C.,inaugurado.-
6/V/968	B.18-D.10	- Figura en una relación de dirigentes,ativistas y simpatizantes.Indica ④ al ④ (Eval.B-2).-
	28.7.81	Memo(A)Nº1793/80 para la 2a.Div.EMGA.-(i).-

FICHA COMPLEMENTARIA

Documento		011170 Antecedentes
Fecha	Origen	

14.9.76

J. C. J. 011170

Dpto. 1

F 5

Apellidos ARRIONDO

Nombres Alfeo

Documentos: Afiliado al P.C. Nº 11029

Ant, Secc: A B C D E G V

[X] [ ] [ ] [ ] [ ] [ ] [ ]

Secreto

ANTECEDENTES

01 11 70

Doc.0001/76.-(00)

F. Ingr. 06.02.60

Dom: Ileg.

Doc: Carece.-

Empleado

Eval. B-2.-

MICROFILMADO 13 ABR. 1984

SERVICIO DE INFORMACION
DE DEFENSA
Dep. 1

011171-6 Confeccionado el 9.12.72

VARIOS

FOTO

Apellidos ARRIONDO DE CUADRO (1)

Nombres Iris Beatriz

Fecha de Nacimiento

Lugar de Nacimiento

Est. Civil

Cred. Cívica J.E.C. 8296 (2) Céd. Identidad 48.423 (3)

Otros Documentos

Ocupación

Padre

Madre

Domicilio Ciudad

Otros datos

CHIESA Hnos. Ltda - 8.000 - 3 - 72

FICHA COMPLEMENTARIA

DOCUMENTO		011171 ANTECEDENTES
Fecha	Origen	
1971.	Lista 988 PDC F.A	Candidato como 112 suplente a la Junta Departamental por el dpto. de Salto sub lema Frente Salteño.(SS)
1971	Lista 31 PDC	Candidato en el 112. lugar a la Junta Departamental de Salto, Sub-lema Frente Salteño.qq.

MINISTERIO DE DEFENSA NACIONAL

S. I. D.

011171

11 MAYO 1974

Dep. I Secc. I

Sub - Secc. G

Ficha Nro.____ Confec.____

ARRIONDO de CUADRO (Apellidos) Iris B. (Nombres)

DOCUMENTOS: C/C.____ (Serie / Nro.) C/I.____ (Nro. / Dpto.)

OTROS DOC.____ (Pasaporte / Lib. Enrol. / etc.)

NACIMIENTO:____ (Fecha / Lugar)

DOMICILIO:____ (Calle / Nro. / Teléf.) Salto (Ciudad o Localidad)

PROFESION U OCUPACION: Estudiante

LUGAR:____ CARGO:____

IDEOLOGIA POLITICA: Izquierdista CLASIFICACION: Activista

DATOS COMPLEMENTARIOS:____ (Est. Civil / Conyuge / Hijos)

(Otros familiares)

Fecha	Documentos	011171 ANTECEDENTES A REGISTRAR
16/9/73	4293	Sindicada como estudiante izquierdista en Salto. (Evaluación A-1) (K)
26.06.82	16.384	Indica lo mismo que lista No. 988 P.D.C. Frente Amplio, aportando que la misma concurrió al X Consejo Diocesano de Laicos, efectuado en la Curia Local en la zona del Daymán (Salto). Eval: B-2.(VL) (M). Indica (1) (2) (3).- Ref. 01519

11941 / 82
PAG. 332

- POSEE ANTECEDENTES EN EL C.O.N.A.E. -
EVAL - A - 1. (PS) INDICA ( ) ( ) ( )

MICROFILMADO 13 ABR. 1984

Fo. 1

JUNTA DE COMANDANTES EN JEFE

S. I. D.

011172-4

Dep. I . Secc. I

Sub Secc. A/N

Ficha Nº ..... Confed. 15.3.83

ARRIONDO MERINA — Apellidos

Mabel — Nombres

DOCUMENTOS: C/C. ..... (Serie / Nº) C/I. 1.663.882-5 (Nº / Dpto.)

OTROS DOC. ..... (Pasaporte / Lib. Enrol. / etc.)

NACIMIENTO: ..... (Fecha / Lugar)

DOMICILIO: ..... (Calle / Nº / Teléf. / Ciudad o Localidad)

PROFESION U OCUPACION: .....

LUGAR: ..... CARGO: .....

IDEOLOGIA POLITICA: ..... CLASIFICACION: .....

DATOS COMPLEMENTARIOS ..... (Est. Civil / Cónyuge / Hijos)

..... Otros familiares

Fecha	Documentos	011172 ANTECEDENTES A REGISTRAR
16.3.83	24737/83	Figura en una relación de personas refugiadas en Brasil amparo de A.C.N.U.R. FEC.ING.:10.12.79 - EVAL/a-2.-Form: 6924.-(NN)

MICROFILMADO 13 ABR. 1984

Fs 1 0962.

SERVICIO DE INTELIGENCIA

MINISTERIO DE DEFENSA NACIONAL
SERVICIO DE INFORMACION DE DEFENSA

M / F

011173-2

FOTO

Fecha Montevideo, 7 de diciembre de 1948

Ficha N.º 325

Nombre ARRIONDO, Segundo

Nacionalidad

Profesión o actividad Trabaja en el Almacén del Varadero del Puerto.

Lugar de nacimiento

Documentos que posee Cred.Cív. B.I.B. 650

Domicilio Nicaragua 1670 Teléf.

FILIACION

Edad aparente color del

cutis de los cabellos

estatura aspecto social

señas particulares

09127

	Fecha	Contenido
1)	7.XII.948	Inf.de Chavez

E 2

011173

Lugares donde frecuenta

afiliado a

actividad política y donde actúa

COMUNISMO

Antecedentes policiales

vehículos que posee o que guía

nombre y número de

personas que forman su familia

DATOS COMPLEMENTARIOS

1) Elemento comunista que actúa en el Puerto de Montevideo.-

MICROFILMADO 13 ABR. 1984

2.500-5-XII-51

011174

Ficha Nº ..... confeccionada el [illegible]

FOTO

Apellidos: ARRIONDO

Nombres: Wilfredo

Fecha de Nacimiento:

Lugar de Nacimiento:

Cred. Civ.: IAC 10806 (3) Ced. Identidad: [illegible]

Prontuario: F. Censal:

Padre:

Madre:

[illegible] Gral. Garzón 857 (1) 18 de Julio. Apto 103 (Edificio B)(5) Ciudad: Artigas (2)
Baldomir 572 (5)(Artigas)

[illegible] (Documentos y señas personales)

FICHA COMPLEMENTARIA

Documento		011174 ANTECEDENTES
Fecha	Origen	
[illegible]	Lista 90 D-6	-Figuró como 2°Titular a la Junta [illegible] por el Departamento de Artigas en [illegible] nacionales del año de la fecha.- ([illegible] lista). -13°Titular a la Junta Departamental [illegible]
[illegible]	B.63/[illegible]	-Indice ① , ② - Izquierdista [illegible]
[illegible]	63(1)1	-Figura en una relación de elementos [illegible] del Dpto. de Artigas.-Activista.-
[illegible]	D.9 ✓	-Integra una lista de [illegible] Dpto. de Artigas.- Indice ③
[illegible]	VIII.73 D.2610.	Indice doc. anterior.-(33)-
22.6.[illegible]	B63(1) D-2 ✓	Integrante de la Unión Popular del Dpto. Artigas [illegible]
14.11.79	D.2480	17.10.79 - Presenta recurso ante el [illegible] I.D. en el Departamento de Artigas.- 12.11.79 - El Delegado del S.I.D. [illegible] causante a este Servicio para [illegible] Año 1971 - Delegado De Mesa por el [illegible] las listas 90, 190, 808, 1808, 4190, [illegible] 2001, 1811, y 1968 en las elecciones [illegible] corriente año por el Departamento de [illegible]

-28.-///...

FECHA	DOCUMENTOS	ARRIONDO 011174 ANTECEDENTES A REGISTRAR WILFREDO

453

///...
Año 1966 - Delegado de Mesa 1001, 2001, 3001, 4001, enlas elecciones nacionales del corriente año por el Dpto. de Artigas. Ctes. 23.24.26.45.52.53.-
11.1.80 - Se vuelven los obrados al Delegado Departamental expresando que esta Dirección entiende peetinente mantener al causante en la Cat. recurrida.-
13.2.80 - Presenta una 2da. nota alte el Delegado del S.I.D solicitando se revea su situacion.-
6.3.80 - El Delegado del S.I.D. eleva todas las actuaciones a este Servicio para su correspondiente tramitación.-
6.5.80 - Por Exp.N°.151/D-I/80 de este Servicio se elevan todas las actuaciones a la Junta De Comandantes en Jefe para su consideración y resolución.-
10.6.80 - Por Exp.N°.216/JCJ/80 la Junta de Comandantes en Jefe comunica a este Servicio que resuelve mantener al causante en la Cat. "C" otergada.-
20.6.80 - Por Exp.N°.206/D-I/80 de este Servicio se devuelven los obrados al Delegado Departamen al para su conocimiento y notificación del interesado, cumplido vuelva.-
1.7.80 - El Delegado Departamental del S.I.D. devuelve los obrados a este Servicio.-(NN).Indica (4) y (5).-

FECHA	DOCUMENTOS	011174 ANTECEDENTES A REGISTRAR
28.12.83.	2791/89.	Sol/79. Habiendo solicitado C.H.C.P. se le otorgó Cat."C" Rel.f.l. (AK).
3.2.84.	31852/83 Pág.1330.	-Su nombre y dirección aparecieron en una libreta incautada en la AGENCIA SINJUA(CHINA POPULAR) en los primeros días de julio de 1972,cuando se procedió a retirar un cajón con rollos de películas por parte de OCOA. Eval:A-1.(KE)Indica (5)

MICROFILMADO 3 ABR. 1984

SERVICIO DE INFORMACION
DE DEFENSA
Dep. 1

011175 Confeccionado el 16.VI.1972.-

VARIOS

FOTO

Apellidos ARRIZAGA

Nombres Julio.-

Fecha de Nacimiento

Lugar de Nacimiento ORIENTAL.-

Est. Civil Casado.-

Cred. Cívica Céd. Identidad

Otros Documentos

Ocupación Ingeniero de O.S.E. y Prof. de la Esc. de Tecnología de la U.T.U.-

Padre

Madre

Domicilio Ciudad MONTEVIDEO.-

Otros datos Es de Ideología Política [redacted] ACTIVO.- 09129

CHIESA Hnos. Ltda. - 8.000 - 3 - 72

FICHA COMPLEMENTARIA

DOCUMENTO		011175 ANTECEDENTES
Fecha	Origen	
11.XII.1971.-	E.M.NAVAL.2a. División.- 68-15.-	Es de Ideología Política COMUNISTA ACTIVO.-(LL) Concurre al (Dpto.B), de la finca de calle Juan paullier 12o1 esp.Charrúa, donde reside un hombre de nacionalidad Paraguaya, y que realiza frecuentes reuniones de carácter sospechosa. Su esposa concurre asiduamente a Buenos Aires, presumiendose cumple funciones de correo.- (LL)

MICROFILMADO 13 ABR. 1984

JUNTA DE COMANDANTES EN JEFE 0111765

S. I. D.

Dep.I V. Secc. I

Sub Secc. A/N

Ficha Nro. ..... Confec. 18.5.82

ARRIZAIA — Apellidos

Perla Miriam — Nombres

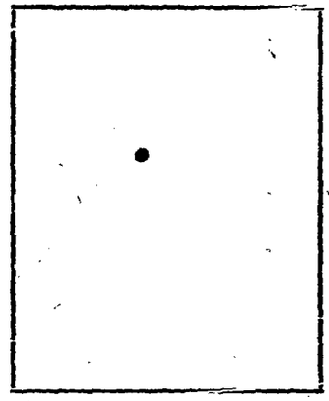

DOCUMENTOS C/C. ..... Serie ..... Nro. C/I. ..... Nro. ..... Dpto.

OTROS DOC. ..... Pasaporte ..... Lib. Enrol. ..... etc.

NACIMIENTO: 28/980. — Fecha — R.O.U. — Lugar

DOMICILIO Palmas s/n-Progreso- — Calle — Nro. — Teléf. — Canelones. — Ciudad o Localidad

PROFESION U OCUPACION: .....

LUGAR: ..... CARGO: .....

IDEOLOGIA POLITICA: ..... CLASIFICACION: .....

DATOS COMPLEMENTARIOS: Soltera. — Est. Civil — Cónyuge — Hijos

..... Otros familiares

159690

Fo. 2

FECHA	DOCUMENTOS	011176 ANTECEDENTES A REGISTRAR
5.8.980. P.D.No. 218/80 de 06 a 06.	D. 1926	-5.8.80-Detenida en la Boite "SAMOS", por presunto consumo de drogas.-Eval.A-1.(TJ)-Form. Nro. 00436.-
8.8.80. P.D.No. 221/980 de 06 a 06.	D. 1929	-7.8.80-Recuperó su libertad.-Eval.A-1.-(TJ)Form. Nro. 00437.-

MICROFILMADO 13 ABR. 1984

SERVICIO DE INFORMACION DE DEFENSA

Dep. I

Sección .....

MINISTERIO DE DEFENSA NACIONAL
SERVICIO DE INFORMACION DE DEFENSA

M/F

Ficha Nº ..... confeccionada el 28-I-1956.-

0111 7/7 [redacted]

FOTO

Apellidos ARRIZCORRETA

Nombres Francisco

Fecha de Nacimiento: .....

Lugar de Nacimiento: .....

Cred. Cív.: ..... Ced. Identidad: .....

Prontuario: ..... F. Censal: .....

Padre: .....

Madre: .....

Domicilio: ..... Ciudad: .....

Otros datos (Documentos y señas personales) .....

Fórm. 3

MICROFILMADO

MINISTERIO DE DEFENSA NACIONAL
S. I. D.

20 AGO. 1973

Dep. I Secc. I
Sub - Secc. G
Ficha Nro. ____ Confec. ____

011178-1

ARROCHA — Gregorio
Apellidos — Nombres

DOCUMENTOS: C/C. ____ C/I. ____
Serie Nro. Nro. Dpto.

OTROS DOC. ____
Pasaporte Lib. Enrol. etc.

NACIMIENTO: Edad Aprox. 20 años
Fecha Lugar

DOMICILIO: ____
Calle Nro. Teléf. Ciudad o Localidad

PROFESION U OCUPACION: Estudiante

LUGAR: 3er. Año Liceo de las Piedras CARGO: ____

IDEOLOGIA POLITICA: ____ CLASIFICACION: Activistas.

DATOS COMPLEMENTARIOS: ____
Est. Civil Conyuge Hijos

Otros familiares

Fs. 2

Fecha	Documentos	011178 ANTECENDENTES A REGISTRAR
15.8.73	2380	-Estudiante que repite por 3 vez 1er. Año, ~~concurre~~ al al turno de 15.00 a 18.30 hs., junto a ALPARO, Lilian exhortaban a los turnos vespertinos a que resistieran la dictadura y pedían que se hiciera un minuto de silencio por los caídos en la lucha.-(G)

MICROFILMADO 13 ABR. 1984

SERVICIO DE INFORMACION DE DEFENSA

Dep. 1

011179 9

Confeccionado el 17.11.71.

VARIOS

FOTO

Apellidos [redacted] CORVO

Nombres ENRIQUE

Fecha de Nacimiento

Lugar de Nacimiento

Est. Civil

Cred. Cívica Céd. Identidad 19.511.(Florida).

Otros Documentos

Ocupación

Padre

Madre

Domicilio Ciudad

Otros datos

03132

FICHA COMPLEMENTARIA

DOCUMENTO		011179 ANTECEDENTES
Fecha	Origen	
8/10/71.	B.72.D.237.	Ocupó la Universidad de la República el 8/10/71, siendo desalojado a las 16.00 horas por la fuerza pública. (W).

MICROFILMADO 13 ABR. 1984

SERVICIO DE INFORMACION DE DEFENSA
Dep. I

MINISTERIO DE DEFENSA NACIONAL M / F
SERVICIO DE INFORMACION DE DEFENSA

Ficha Nº 01111-80-7 [redacted]

confeccionada el 6-VII-1964

Sección

FOTO

Apellidos ARRONA

Nombres Alejandro César

Fecha de Nacimiento:

Lugar de Nacimiento:

Cred. Cív.: Ced. Identidad:

Prontuario: F. Carpeta:

Padre:

Madre:

Domicilio: Ciudad:

Otros datos (Documentos y señas personales)

[redacted]

MINISTERIO DE DEFENSA NACIONAL 011181-5 Dep. I 25.9.74 Secc, I

S. I. D. Sub - Secc. G

Ficha Nro.____ Confec.____

ARRONDO CORO (Apellidos) Francisco (Nombres)

DOCUMENTOS: C/C.____ (Serie / Nro.) C/I.____ (Nro. / Dpto.)

OTROS DOC. ____ (Pasaporte / Lib. Enrol. / etc.)

NACIMIENTO: ____ (Fecha / Lugar)

DOMICILIO: ____ (Calle / Nro. / Teléf.) Dpto. SAN JOSE (Ciudad o Localidad)

PROFESION U OCUPACION: JEFE Granero Oficial

LUGAR: Sucursal B.R.O.U. de San José CARGO: ____

IDEOLOGIA POLITICA: ____ CLASIFICACION: ____

DATOS COMPLEMENTARIOS: ____ (Est. Civil / Conyuge / Hijos)

____ (Otros familiares)

Fs. 2

Fecha	Documentos	011181 ANTECEDENTES A REGISTRAR
9.8.73	Doc. 2250	Figura en una nómina de empleados del Bco. de la República, Sucursal San José.- Evaluación A-6.-(I).-

MICROFILMADO 13 ABR. 1984

SERVICIO DE INFORMACION DE DEFENSA
Dep. 1

011182-3 Confeccionado el .....

VARIOS

FOTO

Apellidos ARRONDO DIAZ

Nombres Omar

Fecha de Nacimiento .....

Lugar de Nacimiento .....

Est. Civil .....

Cred. Cívica ..... Céd. Identidad .....

Otros Documentos .....

Ocupación .....

Padre .....

Madre .....

Domicilio ..... Ciudad .....

Otros datos .....

CHIESA Hnos. Ltda. - 8.000 - 3 - 72

FICHA COMPLEMENTARIA

62

DOCUMENTO		011182 ANTECEDENTES
Fecha	Origen	
3/8/72	Lista 1808 SAN JOSE	-Candidato en el 29 lugar a la Junta Departamental por el Depto. de San José en las elecciones de 1971. "PP"

MICROFILMADO 13 ABR. 1984

MINISTERIO DE DEFENSA NACIONAL
S. I. D.

011183

Dep. I Sec. I

Sub - Secc. C/G.

Ficha Nro. ..... Confec. 18.7.73

FD-1

ARROQUI (Apellidos) Dardo (Nombres)

DOCUMENTOS: C/C. ..... (Serie / Nro.) C/I. ..... (Nro. / Dpto.)

OTROS DOC. ..... (Pasaporte / Lib. Enrol. / etc.)

NACIMIENTO: ..... (Fecha / Lugar)

DOMICILIO: SAMBUCETTI 1875 (Colón) 30-84-48
(Calle / Nro. / Teléf. / Ciudad o Localidad)

PROFESION U OCUPACION: .....

LUGAR: ..... CARGO: .....

IDEOLOGIA POLITICA: ..... CLASIFICACION: .....

DATOS COMPLEMENTARIOS: ..... (Est. Civil / Cónyuge / Hijos)

..... (Otros familiares)

Fs.-2

Fecha	Documentos	011183 ANTECEDENTES A REGISTRAR
9.7.73	0467/4181	Afiliado al Partido Nacional"sector Por la Patria" con la suma de 2.500 pesos por mes.-(II)

MICROFILMADO 13 ABR. 1984

Fo. 1

MINISTERIO DE DEFENSA NACIONAL
S. I. D.

011184 -9

Dep. I Sec. I

Sub - Secc. C/G.

Ficha Nro. ____ Confec. 18/7/73

ARROSA — Apellidos

Carlos — Nombres

DOCUMENTOS: C/C. ____ Serie ____ Nro. C/I. ____ Nro. ____ Dpto.

OTROS DOC. ____ Pasaporte ____ Lib. Enrol. ____ etc.

NACIMIENTO: ____ Fecha ____ Lugar

DOMICILIO: LARROBLA 919 esq. Uruguayana — Calle — Nro. — Teléf. — Ciudad o Localidad

PROFESION U OCUPACION: ____

LUGAR: ____ CARGO: ____

IDEOLOGIA POLITICA: ____ CLASIFICACION: 09187

DATOS COMPLEMENTARIOS: ____ Est. Civil ____ Cónyuge ____ Hijos

____ Otros familiares

Fo. 2

Fecha	Documentos	011184 ANTECEDENTES A REGISTRAR
9/7/73	0467/4/81	Afiliado al Partido Nacional sector "Por la Patria"con la suma de $500 por mes.-(II)

MICROFILMADO 13 ABR. 1984

MINISTERIO DE DEFENSA NACIONAL

S. I. D.

011185-6

Dep. I Sec. 1

Sub - Secc. **C/G.**

Ficha Nro. ..... Confec. 18/7/73

ARROSA ..... Carlos (hijo)

Apellidos Nombres

DOCUMENTOS: C/C. ..... C/I. .....

Serie Nro. Nro. Dpto.

OTROS DOC. .....

Pasaporte Lib. Enrol. etc.

NACIMIENTO: .....

Fecha Lugar

DOMICILIO: CAPURRO 955 esq.Agraciada 3-39-93

Calle Nro. Teléf. Ciudad o Localidad

PROFESION U OCUPACION: .....

LUGAR: ..... CARGO: .....

IDEOLOGIA POLITICA: ..... CLASIFICACION: POR LA PATRIA

DATOS COMPLEMENTARIOS: 09138

Est. Civil Cónyuge Hijos

.....

Otros familiares

50-2

Fecha	Documentos	011185 ANTECEDENTES A REGISTRAR
9/7/73	0461418/	Afiliado al Partido Nacional sector "Por la Patria" con la suma de $500 por mes.-(II)

MICROFILMADO 13 ABR. 1984

COMANDANTES EN JEFE

Dep. 1

011186

F. 1

Confeccionado el 10.9.76

VARIOS

FOTO

Apellidos ARROSA BOZZOLA

Nombres Carlos María

Fecha de Nacimiento 25 años(1976)

Lugar de Nacimiento Uruguay Dpto. Florida (3)

Est. Civil Casado (con una de las hijas de la papelería Mosca Hnos.) (1)

Cred Cívica ..... Céd. Identidad 1.213.620

Otros Documentos .....

Ocupación Estudiante de C. Económicas -Funcionario del Ministerio de Transporte
Cargo de Importancia en COCA-COLA (2).

Padre .....

Madre .....

Domicilio Lagunillas 422 Ciudad .....

Otros datos .....

IMP. CHIESA Hnos. Ltda. 3.000 - 5 - 76

FICHA COMPLEMENTARIA

FS-2

DOCUMENTO		011186 ANTECEDENTES
Fecha	Origen	
7.9.76 PD. 7 a 7	1146	1.9.76 -Detenido al ser sindicado por el matrimonio José Morelli Colombres-Sylvia Ferreira Sienra, como la persona a la cual le entregaron el cassette original enviado por Wilson Ferreira Aldunate desde los EE.UU con agravios a Gobernantes y FFCC. Indagado expresó que la grabación fue escuchado por él solo, que no le sacó ninguna copia y que se lo había entregado a Horacio Terra Gallinal.- (DD)
17.9.76 PD. 7 a 7	1201	4.9.76 -Se encuentra a disposición del JMI de 5to. Turno.- (DD
16.9.76 PD. 7 a 7	1202	5.9.76 -Recuperó la libertad en calidad de emplazado por disposición del JMI de 5to. Turno. Tiene impedimento de salida del territorio nacional.- (DD)
22.9.76 PD. 7 a 7	1211	14.9.76 -Por disposición del JMI fue citado para el día de mañana, a la hora 09.00 a prestar declaraciones ante ese Magistrado (DD)
22.9.76 PD. 7 a 7	**1209**	**16.9.76 -Concurrió a prestar declaraciones y por disposición del JMI de 5to. Turno recuperó la libertad en forma definitiva.- (DD)**

MINISTERIO DE DEFENSA NACIONAL
S. I. D.

011186

53, 1 JUN 73

Dep. I Secc. I
Sub - Secc. G
Ficha Nro.____ Confec.____

ARROSA — Carlos
Apellidos — Nombres

DOCUMENTOS: C/C.____ C/I.____
Serie Nro. Nro. Dpto.

OTROS DOC. ____
Pasaporte Lib. Enrol. etc.

NACIMIENTO: ____
Fecha Lugar

DOMICILIO: ____
Calle Nro. Teléf. Ciudad o Localidad

PROFESION U OCUPACION: Estudiante Ciencias Econom.

LUGAR: ____ CARGO: ____

IDEOLOGIA POLITICA: ____ CLASIFICACION: ____

DATOS COMPLEMENTARIOS: ____
Est. Civil Conyuge Hijos

____
Otros familiares

Fs.4

011186

Fecha	Documentos	ANTECEDENTES A REGISTRAR
12/9/73	2932	Candidato para integrar la Asamblea del Claustro Universitario, orden estudiantil lista 19 de la Facultad de Ciencias Econom. (K)
28.7.80	D.0207	-Figura entre los posibles firmantes de un Manifiesto del P.N. denominado "El Partido Nacional a los Uruguayos" que apareciera en el Boletín Nro.20 "DESDE URUGUAY" del P.C. a fines de octubre del 79, en el que plantean una rápida solución a la vigencia de las "Libertades Públicas, "la libre discusión pública y amplia participación popular pererente al Texto Constitucional, el reintegro de la actividad sindical y la modificación de la Política Económica causante del "deterioro progresivo y acelerado del salario real".-Eval: B-2 (M).-
	7.7.83	Memo(A)1499/83 para Dpto.III/SID.-(i).- 11658.
13.7.83	29434/1	Asistió a la reunión celebrada en VIAMAO(Brasil), los días 2 y 3 de los corrientes, organizada por la C.B.U. y llevada a cabo en el Colegio Nossa Senhora Das Graças, en la q. e se hallaba presente Juan Raúl FERREIRA. Eval:A-1 Form.11834 (00)

ARROSA BOZZOLA CARLOS MARIA

FECHA	DOCUMENTOS	011186 ANTECEDENTES A REGISTRAR
		F5-5
16.7.83	28551/1 al 3	Indica idem doc. 28434 ampliando que: a su arribó a la ciudad de Porto Alegre el día 2 de los corrientes fue recibido por Juan Raúl FERREIRA, Julian MURGUIA y Diego ACHARD CAVANAL y Hugo UBILLA, dirigiéndose al lugar de la reunión. Una vez finalizada la misma despide junto con FERREIRA y otras personas al grupo de uruguayos que viajara para asistir a la reunión, dirigiéndose posteriormente al Hotel Plaza ubicado en la calle Senhor dos Passo 154. Cabe señalar que para la realización de la reunión se tomaron medidas de seguridad especiales. Eval: A-1 (00) Form. 11936.-
	20.7.83	Memo(A) 1564/83 para la 2a. Div. EMGA.-(i).- Fecha de 28890
8-8-83	28861/001	Se establece que el día 1-7-83 mantuvo un encuentro con JUAN RAUL FERREIRA, en la C. Porto Alegre, en la cual FERREIRA le solicita que se incorpore a la "Corriente Popular Nacionalista", a lo cual se niega, manifiestándole que sus miembros "eran buenas personas pero como dirigentes no recogían un solo voto". Eval. B-2 (SI). Form. 12782 Indica (1) (2).
15-8-83	28890/001	Ampliando anotación 28861/83, se establece que hasta el momento el causante había sido considerado independiente, sin vinculos con ningun sector, y que mantiene una relación personal con JUAN RAUL FERREIRA, asimismo se destaca que

///...

FECHA	DOCUMENTOS	011186 ANTECEDENTES A REGISTRAR
	...	LOPEZ BALESTRA habló con JUAN FERREIRA, diciéndole que [illegible] los asuntos personales se los envie por el causante. Eval. B-2 (SI). Indica (3). FORM. 13134.
9.11.83	31856/1	1.11.83 - En la fecha se establece que días pasados se efectuó una reunión en la casa de Fernando OLIU con el objeto de reorganizar un Secretariado Sindical y uno Estudiantil que represente al Partido, moviéndose el causante en torno a ello. Eval: B-2 (00)
14.1.84	32992/16	11.12.83: Concurrió a la sede de la Unión Civica Radical de la C. de Bs. As. donde Wilson FERREIRA ALDUNATE dio un discurso. Eval A-1 (BR).-

MICROFILMADO 13 ABR. 1984

JUNTA DE COMANDANTES EN JEFE 011187-2 Dep. I ~~15.12.81.(T)~~ Secc. II

S. I. D. ~~Sub Secc. A/N~~

Ficha Nº ..... Confec. .....

ARROSA ..... Juan .....
Apellidos Nombres

DOCUMENTOS: C/C ..... C/I. .....
Serie Nº Nº Dpto.

OTROS DOC. .....
Pasaporte Lib. Enrol. etc.

NACIMIENTO: .....
Fecha Lugar

DOMICILIO: San José 941, ap. 3 .....
Calle Nº Teléf. Ciudad o Localidad

PROFESION U OCUPACION: .....

LUGAR: ..... CARGO: .....

IDEOLOGIA POLITICA: ..... CLASIFICACION: ~~[illegible]~~

DATOS COMPLEMENTARIOS: .....
Est. Civil Cónyuge Hijos

.....
Otros familiares

F-2

Fecha	Documentos	011187 ANTECEDENTES A REGISTRAR
27.6.80	D.1675	DNII: 16.10.968: Figura en nómina de simpatizantes del M.R.O..-11/971: Candidato a la Junta Electoral, por la Unión Popular, en las Elecciones de 1971.- -Se aprobó una solicitud de beca a nombre de Juan Carlos ARROSA CARVE, no pudiéndose establecer si se trata de la misma persona que registra el antecedente anterior. (Nota N°1415/80/D).-(T).-

11941 / 82
PAG. 334

- POSEE ANTECEDENTES EN EL C.O.M.A.E.-
EVAL - A - 1. (ES) INDICA ( ) ( ) ( )

MICROFILMADO 13 ABR. 1984

Imp. Nacional 716/70

MINISTERIO DE DEFENSA NACIONAL 011188-D Dep. I Secc. I

S. I. D. Sub Secc. G

Ficha Nro. _____ Confec. _____

ARROSA CARVE (1) Juan Carlos

Apellidos Nombres

DOCUMENTOS: C/C A.E.A.3198(2) C/I. 530.689(3) Mdeo.(4)

Serie Nro. Nro. Dpto.

OTROS DOC. _____

Pasaporte Lib. Enrol. etc.

NACIMIENTO: 8/SET/30(5) Montevideo.(6)

Fecha Lugar

DOMICILIO: Paraguay 1547,apto.1508,Mdeo.(7)/Tel.Part.:90.12.95(8)

Calle Nro. Teléf. 91[illegible]

PROFESION U OCUPACION: Abogado Tel.Ofic.:90.29.72 (10)

LUGAR: Dirección de la Propiedad Industrial, del Ministerio de Industria y Energía (12) CARGO: Asesor Letrado(13) 90.06.58 (11)

IDEOLOGIA POLITICA: _____ CLASIFICACION: Dirigente

DATOS COMPLEMENTARIOS: Soltero (14) 0

Est. Civil Cónyuge Hijos

Otros familiares

Fs.2

Fecha	Documentos	011188 ANTECEDENTES A REGISTRAR
30.4.70	"El Diario"	Electo Presidente del Colegio de Abogados del Uruguay para el período 1970/72.-Se postuló por el lema "El Colegio y la profesión".-
6/5/72	"El Popular"	Resultó electo en las elecciones realizadas en el Colegio de Abogados, integrante del Tribunal de Honor, por la Lista "Por el Colegio y la Profesión", por el período 1972/74. (T).-
25/9/74/D.2648		Primo del Secretario de la Presidencia Alvaro Pacheco Seré. Con fecha 27/8/74 ingresó al Dpto. Contable de Casa de Gobierno, sin rendir ninguna exigencia legal.-(II).-
27.6.80	D.1675	DNII: Registra las mismas anotaciones que el S.I.D.- -Por Nota Nº 1415/80/D, la Secretaría de Planeamiento, Coordinación y Difusión, sólicita al S.I.D. el aval correspondiente, con respecto al causante, a efectos de que el mismo haga usufructo de una beca al exterior (La Haya), lo que esta Dirección APRUEBA por Memo.(A) Nº 927/80, 2a. parte, de fecha 07/JUL/980.-Indica (1) al (14).-(T).-

MICROFILMADO 13 ABR. 1984

FC-1

SERVICIO DE INFORMACION DE DEFENSA

011189-8

Dep. 1

Confeccionado el 29 ABR. 1975

VARIOS

FOTO

Apellidos ARROSA RIVEIRO

Nombres Patricia Irene

Fecha de Nacimiento 17 años en 1974.

Lugar de Nacimiento Uruguay

Est. Civil Soltera

Cred Cívica ..... Céd. Identidad 1.463.150

Otros Documentos .....

Ocupación .....

Padre José

Madre Lilián

Domicilio Limburgo Nro. 1317 Ciudad MONTEVIDEO.-

Otros datos .....

0912

Imp. CHIESA Hnos. Ltda. 10.000 - 12 - 73

FICHA COMPLEMENTARIA

DOCUMENTO		011189 ANTECEDENTES
Fecha	Origen	
20.5.74 JPMMPD 07.00 a 07.00	Doc.1138	- Detenida en los disturbios ocurridos en la intersección de las calles 8 de Octubre y Marcos Sastre el día 1ro.de Mayo de 1974.-(SS)-
20.5.74	Doc.1137	- Fué internada en el Centro de Observa ción Nro.2.-(SS)-

MICROFILMADO 13 ABR. 1984

F-1

JUNTA DE COMANDANTES EN JEFE 011190-C Dep. I Secc. I

S. I. D. G y G Sub Secc. A/N

Ficha No. ..... Confec. 8-5-83

ARROSA ..... **Susana** .....
Apellidos Nombres

DOCUMENTOS: C/C. ..... **C/I.** .....
Serie No. No. Dpto.

OTROS DOC. .....
Pasaporte Lib. Enrol. etc.

NACIMIENTO: .....
Fecha Lugar

DOMICILIO: .....
Calle No. Teléf. Ciudad o Localidad

PROFESIÓN U OCUPACIÓN: .....

LUGAR: ..... **CARGO:** .....

IDEOLOGÍA POLÍTICA: ..... **CLASIFICACIÓN:** .....

DATOS COMPLEMENTARIOS .....
Est. Civil Cónyuge Hijos

.....
Otros familiares

19486

FECHA	DOCUMENTOS	011190 ANTECEDENTES A REGISTRAR
8.6.83	27080/4	25.5.83. En la fecha se establece que es integrante de Coordinadora de la Juventud del P.N., siendo una de sus principales militantes. Eval.C-3.Perm.10825
4.4.84	33090/56	Integra en calidad de Titular el Organo Delegado Departamental del Partido Nacional por el Departamento de Montevideo - Eval- (A-1) CKE)

MICROFILMADO 13 ABR. 1984

Fo. 1

SERVICIO DE INFORMACION DE DEFENSA

Dep. 1

011191-4

Confeccionado el 13 MAYO 1974

V A R I O S

FOTO

Apellidos ARROSA

Nombres Yolanda

Fecha de Nacimiento

Lugar de Nacimiento

Est. Civil

Cred Cívica Céd. Identidad

Otros Documentos

Ocupación

Padre

Madre

Domicilio San José 991 Apto. 3 Ciudad

Otros datos U.T.E. 98-06-02 0943

Imp. CHIESA Hnos. Ltda. 10.000 - 11 - 73

FICHA COMPLEMENTARIA

DOCUMENTO		011191 ANTECEDENTES
Fecha	Origen	
11-IX-73	Dov. 2857	-Figura en una relación de nombres y direcciones incautada al ex-senador Zelmar Michelini y Ex-senador E. Erro.- (UU) Eval A-1.- 27.5.78-Se contestó por MEMO(A)Nº 1069/78 para el Dpto. C-2/Es.Ma.Co.-qq-.

MICROFILMADO

13 ABR. 1984

27 DIC. 1978

FS-1

JUNTA DE COMANDANTES EN JEFE 011192-2

S. I. D.

Dep. I Secc. I

Sub Secc. A/N

Ficha Nro. _____ Confec._____

ARROSA BASSO — Apellidos

Yolanda Mirtha — Nombres

DOCUMENTOS: C/C AHA 8019 — Serie Nro. — C/I. _____ — Nro. Dpto.

OTROS DOC. _____ — Pasaporte Lib. Enrol. etc.

NACIMIENTO: _____ — Fecha Lugar

DOMICILIO: _____ — Calle Nro. Teléf. Ciudad o Localidad

PROFESION U OCUPACION: _____

LUGAR: _____ CARGO: _____ 6914

IDEOLOGIA POLITICA: _____ CLASIFICACION: _____

DATOS COMPLEMENTARIOS: _____ — Est. Civil Cónyuge Hijos

_____ — Otros familiares

Fj-2

Fecha	Documentos	011192 ANTECEDENTES A REGISTRAR
25 SET. 1978		-- Delegado de Mesa por las listas 77-700-1811-4190-4191-9988 , en las elecciones nacionales del año 1971, por el Departamento de Montevideo . Circuito Nº. 139 .- (0034) (BB)

MICROFILMADO 13 ABR. 1984

SERVICIO DE INTELIGENCIA
División I
(Seguridad)

MINISTERIO DE DEFENSA NACIONAL
SERVICIO DE INFORMACIONES DE DEFENSA
M / F
011193-0[redacted]

Sección Fs. 1
Act. Ant. Nac.
Ficha N.º 0[redacted]8.

Nombres y Apellidos: ARROSPIDE, Carlos

Foto

Fecha de Nacimiento: .....

Lugar de Nacimiento: .....
(País - Ciudad o Localidad - etc.)

Cred. Civ.: Serie ..... N.º ..... Ced. Identidad: .....

Otros documentos: .....
(Pasaporte - Libreta Enrolam. - etc.)

Domicilio: .....
(Ciudad o Localidad) (Calle) (N.º) (Telef.)

Filiación

Edad Aparente ..... Color del Cutis .....

Color del Cabello ..... Estatura Aproximada .....

Complexión ..... Aspecto Social .....

Señas particulares ..... 0[redacted]5

.....

Ficha confeccionada en Montevideo, el 4 de Junio de 1968.

011193

ACTIVIDADES

(1) Laborales: Profesión Insp.de CIDA Lugar de trabajo O.N.D.A.

Cargo ..... Antigüedad .....

Otras Actividades .....

(2) Políticas: Ideología Comunista Actuación Distribuye "El Popular" y propaganda extremista.-

Antecedentes .....

Antecedentes familiares .....

(3) Sociales: Estado Civil ..... Religión ..... Figuración .....

Grado Instrucción ..... Lugares que frecuenta .....

(4) Económicas: Situación ..... Capital aprox. ..... Vehículo ..... marca y N.o

Otros datos .....

Datos Complementarios .....

Apreciación Personal Gral. .....

APROSPIDE. FICHA COMPLEMENTARIA Carlos Fo 3

Documento		011193 Antecedentes
Fecha	Origen	
2-V-964.-	B-41-D-10.-	Profesión.Inspector de ONDA.-Ideología.Comunista.-Actividad.Distribuye "El Popular" y propaganda extremista.-
1965.	Bn.I.8. B-41-D-7.-	

MICROFILMADO 13 ABR. 1984

VARIOS

20.07.82

Fo 1

JUNTA DE COMANDANTES EN JEFE
S. I. D.

011194-8

Dep. I Secc. I

Sub. Secc. A/N

Ficha N.º ..... Confec. .....

ARROSPIDE — Apellidos

Carlos Hiriart — Nombres

DOCUMENTOS: C/C ..... Serie ..... N.º ..... C/I. ..... N.º ..... Dpto.

OTROS DOC. ..... Pasaporte ..... Lib. Enrol. ..... etc.

NACIMIENTO: ..... Fecha ..... Lugar

DOMICILIO: ..... Calle ..... N.º ..... Teléf. ..... Ciudad o Localidad

PROFESION U OCUPACION: .....

LUGAR: ..... CARGO: .....

IDEOLOGIA POLITICA: ..... CLASIFICACION: .....

DATOS COMPLEMENTARIOS: ..... Est.Civil ..... Cónyuge ..... Hijos

..... Otros familiares

27340

F-2

Fecha	Documentos	011194 ANTECEDENTES A REGISTRAR
07.07.82	16.626	Figura como Vocal de la Comisión Directiva de la Sociedad de Fomento de Flores. Se desconoce filiación política. No se posee conocimiento de que haya desarrollado actividad política, así como cual fue su posición en el Plebiscito de Noviembre de 1980. Eval.: B-2 Indica ( ) ( ) ( ).(VL) (M).- FORM.Nº 01793

MICROFILMADO 13 ABR. 1984

31 MAYO 1974

MINISTERIO DE DEFENSA NACIONAL 011195-S Dep. I Secc. I

S. I. D. Sub - Secc. G

Emeterio(1) Ficha Nro._____ Confec._____

ARROSPIDE

Apellidos Nombres

DOCUMENTOS: C/C. _____ C/I. _____

Serie Nro. Nro. Dpto.

OTROS DOC. _____

Pasaporte Lib. Enrol. etc.

NACIMIENTO: _____

Fecha Lugar

DOMICILIO: _____

Calle Nro. Teléf. Ciudad o Localidad

PROFESION U OCUPACION: Escribano

LUGAR: _____ CARGO: _____

IDEOLOGIA POLITICA: _____ CLASIFICACION: [illegible]

DATOS COMPLEMENTARIOS: _____

Est. Civil Conyuge Hijos

_____

Otros familiares

Fs-2

Fecha	Documentos	01 1195 ANTECEDENTES A REGISTRAR
12/9/73	2935	Candidato para integrar la Asamblea General del Claustro Universitario, orden egresados, lista 139, de la Facultad de Derecho, por el Movimiento Uruguayo Nacionalista. (MUN).- (K).-
14.11.78	D. 1565	Integra una relación de personas, que solicitaron autorización para efectuar un homenaje al Gral. Aparicio Saravia el día 10/SET/78, con motivo del 74 Aniversario de la muerte del caudillo, para dicho acto solo fue autorizado la colocación de una ofrenda floral, en el mismo se ocasionaron disturbios, debido a manifestaciones del público tales como, "WILSON" y "MUERAN LOS ENVENENADORES", por lo que fue interrumpido, teniendo que actuar efectivos policiales.- (AA).-
28.8.80	EL PAIS P. 8. 10.-	- Convocados por el Dr. Alberto GALLINAL forman la Comisión Provisoria de Unificación del Partido Nacional, ("Comisión de los 10"), con el fin de unificar el Partido, sin aspiraciones personales en el campo político habiendo contraído un compromiso público de que ninguno de sus integrantes serían en el resto de sus días candidatos para ninguna posición de representación. El causante integra dicha comisión en calidad de Presidente.- (S)

DOCUMENTOS	AEROSPIDE 01 1795 ANTECEDENTES A REGISTRAR Emeterio	F-3
3-3-80 "DIARIO COLOR" Pág.4.-	-En diálogo mantenido con la COMASFO (Comisión de Asuntos Políticos de las FF.AA.) su delegación plantea la desproscripción de los políticos salvo los que cometieron delitos de normas preestablecidas, la habilitación de los Partidos Políticos y la aprovación de el Estatuto de los Partidos. (S)	
03.04.81 Doc.2525 P.D.6a6 Nro.093/81	02.04.81- Hizo acto de presencia en el homenaje realizado a WashingtonBeltran, donde concurrieron alrededor de 40 personas(GG)	
09.04.81 D.2738 FD 6 a 6 099/81	09.04.81-Estuvo presente en un homenaje realizado al extint Dr. Luis A. de Herrera en el Cterio. Central a las 11.30.- (X) Indica 1.-	
25.5.81 4205 P.D.141	-21.5.81-El causante concurrió a un acto conmemorativo al Gral Diego LAMAS, asistieron unas 40 personas aproximadamente, notandose la presencia de ZORRILLA DE SAN MARTIN, PAYSSE REYES etc. El acto consistió en palabras pronunciadas por el Gral(R) Omar PORCIUNCULA, colocando una corona con la inscripción: "COMISION UNIFICADORA DEL PARTIDO NACIONAL".(M).-	
25.5.81 4207 P.D.144	-24.5.81-Se encontraba presente entre la concurrencia que asistió al acto que se realizó en el Cementerio Central frente a la tumba de Mario HEBER USHER. Asistieron a dicho acto unas 300 personas entre las cuales se destacaron: Carlos Julio PEREYRA, Héctor PAYSSE REYES, Julio SOLSONA FLORES, etc.- El acto finalizó sin novedades.(M).	

FECHA	DOCUMENTOS	01 1195 ANTECEDENTES A REGISTRAR
2.7.81 P.D.181	5411	-3º.6.81-En el día de ayer concurrió a un acto que se realizó en el diario "EL DEBATE", con motivo de celebrarse sus 50 años de creación. En dicho acto se hizo referencia a la trayectoria del Diario y a su fundador el Dr. Luis A. Herrera sin hacer en ningún momento referencia a la situación política actual. El mismo contó con la presencia de 250 personas aproximadamente. Eval: A-1 (M).-
28.07.81	6396	-Interviene como participante directo del Grupo de los 10 que mantuviera conversaciones preliminares con la COMASPO, con la finalidad de brinda un panorama mas claro respecto al diálego iniciado el 13.07.81.-(TJ) "LA MAÑANA" 13.07,81.-
02.06.81	Doc.4498	-Indica lo mismo que Doc. 2525.(TJ).
14.9.81 P.D. Nº	D.7771 254/81	-11.9.81:-En el día de ayer, estuvo presente en el homenaje que se llevó a cabo en el Monumento del Gral. Aparicio Saravia, en la intersección de las Avdas. Millán y Luis A. de Herrera; con motivo de celebrarse los 77 aniversario de su muerte.-(DD)Eval.A-1
24.7.82	D.17109	"Mundo Color"19.7.82/Tras haberse reunido en el domicilio del causante el"ex-Grupo de los 10",elevaron un comunicado al P.N.,en el cual exhortan a los dirigentes a que atenúen las divergencias y afirmen solo las concordancias esenciales.Dicho comunicado fue firmado,entre otros por el causante.-(AD)(Form.Nº02103).-

FECHA	DOCUMENTOS	ANTECEDENTES A REGISTRAR 011195 Fs. 5
23/1/84	84.00198/01	09/1/84 - "El País" Es mencionado por el Dr. Hector Payssé Reyes en un artículo publicado en éste diario como principal responsable de la construcción del Mausoléo al Gral. Leandro GOMEZ, en la C. de Paysandú.-(II)

MICROFILMADO 13 ABR. 1984

SERVICIO DE INFORMACION DE DEFENSA
Dep. I

01 1196-3

Fs-1
Sección "G"
Gremios
Ficha Nº [redacted]

Foto

Nombres y Apellidos: ARROSPIDE Guillermo

Fecha y Lugar Nac.:

Cred. Cív.: Serie ..... Nº ..... Ced. Identidad: .....

Otros documentos: .....
(Pasaporte - Libreta Enrolam. - etc.)

Domicilio: .....
(Ciudad o Localidad) (Calle) (Nº) (Teléf.)

Profesión: .....

Cargo y Lugar:

Ideol. Política: Actuación: Dirigente, Agrupacion Servidores 94-y-904.-Vocal.-

Datos Complementarios:

Apreciación General:

BIBLIORATO I SECTOR 12 MICROFILMADO 13 ABR. 1964

Ficha confeccionada: Montevideo, junio 22 de 1967.-

FICHA COMPLEMENTARIA

452

Documento		
Fecha	Origen	011196 ANTECEDENTES

Fa 1

JUNTA DE COMANDANTES EN JEFE CIVIL Y GOBIERNO

Dep. I Secc. I

Sub Seco[redacted]

S. I. D. 01 1197-1

Ficha Nº ..... Confec. 26/10/81

ARROSPIDE RODRIGUEZ (1) Heber Ariel (2)
Apellidos Nombres

DOCUMENTOS: C/C CBA 13.443 (3) C/I 2.610.054-3 (4)
Serie Nº Nº Depto. Canelones

OTROS DOC. .....
Pasaporte Lib. Enrol. etc.

NACIMIENTO: 21.04.43 (5) Florida (6)
Fecha Lugar

DOMICILIO: Luis Alberto de Herrera 237 Sta Lucía (7)
Calle Nº Teléf. Ciudad o Localidad

PROFESION U OCUPACION: Empleado (8)

LUGAR: ..... CARGO: .....

IDEOLOGIA POLITICA: Blanca CLASIFICACION: Coordinadora Nacional Popular Herrerista.

DATOS COMPLEMENTARIOS: Casado (9)
Est. Civil Cónyuge Hijos

Otros familiares

Fecha	Documentos	011197 ANTECEDENTES A REGISTRAR
25.09.81	8190	Integra la Nómina de Representantes de la Coordinadora Nacional Popular Herrerista, electa por la Asamblea el 12.09.81, ocupando dicho cargo en representación del Dpto. de Canelones. Eval. A-1. (AM)
01/9/82	18360 -	Figura en el 3 lugar de la lista CAH del Partido NACIONAL Agrupación MOV. NACIONAL CON DIGNIDAD Dpto. de CANELONES como candidato para integrar los Deliberantes Departamentales y Convenciones Nacionales en las Elecciones internas de los PP.PP. del 23 de Noviembre de 1982. (K EE) INDICA 1 al 9
01/x/82	-------	Por Oficio Nº. 725 /82 el S.I.D. comunica a la Corte Electoral, que de acuerdo a las disposiciones vigentes, no existen objeciones para que el causante integre la lista de referencia. (K EE) FORM. Nº 03380.-

MICROFILMADO 14 ABR. 1984

Imp. Nacional 716/79

FECHA	DOCUMENTOS	011197 ANTECEDENTES A REGISTRAR
23.4.84.	33090/60	Integra en calidad de Suplente el Organo Deliberante Departamental del Partido Nacional en el Departamento de Canelones - Eval.- (A-1)(Ke)

Fo. 1

JUNTA DE COMANDANTES EN JEFE
S. I. D.

011198-9

Dep. I Secc. I
Sub Secc. A/N
Ficha Nº ..... Confec. 01/12/82

ARROSPIDE, Juan
Apellidos Nombres

DOCUMENTOS: C/C. ..... C/I. .....
Serie Nº Nº Dpto.

OTROS DOC. .....
Pasaporte Lib. Enrol. etc.

NACIMIENTO: .....
Fecha Lugar

DOMICILIO: Agracida 2393 - Tel: 2-39-58 (1968)
Calle Nº Teléf. Ciudad o Localidad

PROFESION U OCUPACION: Estudiante de Agronomía

LUGAR: ..... CARGO: .....

IDEOLOGIA POLITICA: ..... CLASIFICACION: .....

DATOS COMPLEMENTARIOS .....
Est. Civil Cónyuge Hijos

.....
Otros familiares

262

Fo 2

Fecha	Documentos	01 1198 ANTECEDENTES A REGISTRAR
23/9/82	19793 R.E.19320	-5/968: Se establece que es Afiliado a la Asociación de Estudiantes de Agronomia.- -11/10/975: Se establece, firmante de un manifiesto "A los ciudadanos de Florida" de apoyo al Frente Amplio y a la Candidatura del Doctor Hugo DIBARBOURE. 6/7/978 - "LA MAÑANA", Pag. 6: Una persona de igual nombre en su carácter de Presidente de la Asociación Rural de Florida, convoca para Asamblea General Ordinaria a realizarse el día 28/7/978.-EVALUACION: B - 2.-(U)(RJ) FORMULARIO Nº 4745

MICROFILMADO 13 ABR. 1984

SERVICIO DE INFORMACION DE DEFENSA 011199-7

Dep. 1

Confeccionado el 23 de Junio de 1970

VARIOS

FOTO

Apellidos ARROSPIDE CHICO

Nombres Juan

Fecha de Nacimienlo

Lugar de Nacimiento

Est. Civil

Cred. Cívica Ced. Identidad

Otros Documentos

Ocupación Func.Bco.República - Agencia Cordón

Padre

Madre

Domicilio Ciudad

Otros datos

FICHA COMPLEMENTARIA

DOCUMENTO		01 1199 ANTECEDENTES
Fecha	Origen	
4/VII/968	B.18-D.22	- Concurre a recibir Instrucción Código y Reglamento al Regimiento N°6 de Caballería durante la vigencia de Medidas Prontas de Seguridad.-

MICROFILMADO 13 ABR. 1984

Fo-2

Fecha	Documentos	01 1200 ANTECEDENTES A REGISTRAR
07.07.82	16.626	Figura como Vocal de la Asociación Rural de Florida .Eval:B-2. Indica ( ) ( ) ( ).(VL) (M).- FORM. Nº 01791

MICROFILMADO 13 ABR. 1984

SERVICIO DE INFORMACION DE DEFENSA

Dep. 1

011201-A

Confeccionado el 06 JUN. 1975

V A R I O S

FOTO

Apellidos ARROSPIDE

Nombres MANUEL

Fecha de Nacimiento

Lugar de Nacimiento Rep. Oriental del Uruguay

Est. Civil

Cred. Cívica ..... Céd. Identidad

Otros Documentos Pasaporte: 115780

Ocupación

Padre

Madre

Domicilio ..... Ciudad

Otros datos

Imp. CHIESA Hnos. Ltda. 10.000 - 12 - 73

FICHA COMPLEMENTARIA

DOCUMENTO		011201 ANTECEDENTES
Fecha	Origen	
9-1-75	Doc. 09	Viajó a China Comunista y Hong Kong el 17/12/63. Evaluación B-2 (BB).

MICROFILMADO 13 ABR. 1984

SERVICIO DE INFORMACION
DE DEFENSA
Dep. 1

011202 - 9

Confeccionado el 26 NOV. 1973

VARIOS

FOTO

Apellidos ARROSPIDE ZEBALLOS

Nombres ~~Manuel María~~

Fecha de Nacimiento 36 años (2)

Lugar de Nacimiento

Est. Civil Casado (2)

Cred. Cívica Céd. Identidad 15.255 (Lavalleja

Otros Documentos

Ocupación (3) Esc. Direc. de Registros Notariales y Direc. de Reg. Departamental de Traslaciones de Dominio. del dpto. de Lavalleja.

Padre

Madre

Domicilio 18 de Julio 680 (Minas) Ciudad

Otros datos

FICHA COMPLEMENTARIA

DOCUMENTO		011202 ANTECEDENTES
FECHA	ORIGEN	
12.7.72	Doc. 1987	Figura en una relación de personas que visitan al extremista Jorge Pedro Zabalza..qq.. Eval. A-2
20.II.64	L.P.JPM B-75(I)D.102 Mondel 185	Regreso ayer al pais procedente de Buenos Aires por vía aerea Aerolineas Argentinas) integrando una delegación estudiantil que visito Indonesia y China Comunista.-
8.IX.73	Doc.2807	Estando en la ciudad de Minas ,toma dinero por su cuenta a los antiguos clientes del Dr. ZAFFARONI, prometiendo pagar hasta un 40 por ciento.Los valoresque entregaba a sus clientes eran sin timbres. Logra obtener un capital de 200.000.000. millones de pesos.Dichos clientes le empiezan a pedir dinero y esta persona desaparece de Minas. Posteriormente promete pagar con un terreno en "La Pedrera" (Rocha) que no figura en catrastro a nombre de El. Fue detenido cuando conourrio al homenaje a Ricardo Zabal za que se le hiciera en la ciudad de Minas. El representante ante los acreedores en Minas es el Dr. Juan Pablo ARHANCET.

FICHA COMPLEMENTARIA

fo. 3

Documento			011202 ANTECEDENTES
Nro.	Fecha	Origen	
			Su amigo mas visto con el es José Daniel PEREZ DIANO que posee una oficina de trámites y otorgamientos de Créditos (Organización Minuana de Créditos). (SS) Evaluación B-2 Inicia del ① al ⑤.
	12.XII.73	D.4221	El motivo de sun no concurrencia a la ciudad de Minas en la cuál se desempaña como Director de la Oficina de Traslación de Dominios en la cuál estan atrasados todos los trámites , es porque es deudor de importantes sumas a distintos acreedores desde hace mas de 2 años. A manifestado querer pagar con un terreno que tiene en la Pedrera.(SS)

[redacted]

FICHA COMPLEMENTARIA

F5-4

Documento			011202 ANTECEDENTES
Nro.	Fecha	Origen	

SERVICIO DE INFORMACION
DE DEFENSA
Dep. I

011202

Sección
Grupo
Ficha Nº 46
FS-5

462

Nombres y Apellidos: ARROSPIDE ZEBALLOS Manuel

Fecha y Lugar Nac.:

Cred. Cív.: Serie ..... Nº ..... Ced. Identidad:

Otros documentos:
(Pasaporte - Libreta Enrolam. - etc.)

Domicilio:
(Ciudad o Localidad) (Calle) (Nº) (Teléf.)

Profesión: Escribano

Cargo y Lugar:

Ideol. Política: Actuación: Dirigente.FEUU.-

Datos Complementarios:

Apreciación General:

Ficha confeccionada: Montevideo, febrero 20 de 1964

Foto

FICHA COMPLEMENTARIA

Documento		011202 ANTECEDENTES
Fecha	Origen	
20-II-64	L-P-J-P-M B-75(1)D-102 Mendel 185	Regresó ayer al país procedente de Buenos Aires por vía aerea (Aerolineas Argentinas)integrando una delegación estudiantil que visitó Indonesia y China Comunista.-
21-X-64	75/1011	Se realizará a partir del día 22 de los corriente el IV Congreso Nacional de Escribanos,el que se desarrollará en,la ciudad de Montevideo,donde ocurrirá como integrante de la Delegación del Dr. de Lavalleja.-

MICROFILMADO 13 ABR. 1984

FICHA COMPLEMENTARIA

Documento		01.1202 ANTECEDENTES
Fecha	Origen	
20-II-64	L-P-J-P-M B-75(1)D-102 Mendel 185	Regresó ayer al país procedente de Buenos Aires por vía aerea (Aerolineas Argentinas)integrando una delegación estudiantil que visitó Indonesia y China Comunista.-
21-X-64	75/1011	Se realizará a partir del día 22 de los corriente el IV Congreso Nacional de Escribanos,el que se desarrollará en,la ciudad de Montevideo,donde se curriá como integrante de lá Delegación del DPV de Lavalleja.-

MICROFILMADO 13 ABR. 1984

SERVICIO DE INFORMACION
DE DEFENSA
Dep. 1

Sección

MINISTERIO DE DEFENSA NACIONAL
SERVICIO DE INFORMACION DE DEFENSA
Ficha Nº

011203 7 [redacted]

FOTO

Apellidos ARROSPIDE,

Nombres María L.

Fecha de Nacimiento:

Lugar de Nacimiento:

Cred. Civ.: Ced. Identidad:

Prontuario: F. Censal:

Padre:

Madre:

Domicilio: AGRACIADA 1442 bis piso 8 Ap. 115 (UTE 87813) Ciudad: MONTEVIDEO

Otros datos (Documentos y señas personales) Profesor.

09132

FICHA COMPLEMENTARIA

Nº	Fecha	Origen	011203 ANTECEDENTES
[illegible]	12-May-966.		- Firmante de un manifiesto de Profesores [illegible] te de la "Comisión Organizadora" se invita [illegible] a la "Asamblea Constitutiva del Organismo" [illegible] lizará el día 12 de mayo del corriente [illegible] "Circular" sito en la calle Convención [illegible] ciudad de Montevideo. En este manifiesto [illegible] los puntos por los cuales se [illegible] ferencia.-

MICROFILMADO 13 ABR. [illegible]

Ficha confeccionada el dia 25 de octubre de 1972

40-1

MINISTERIO DE DEFENSA NACIONAL
S. I. D.

011204-5

Dep. I Secc. I
Sub-Secc. A/N
Ficha Nro. ..... Confec. .....

ARROSPIDE (Apellidos) Roca. (Nombres)

DOCUMENTOS: C/C. (Serie) (Nro.) C/I. (Nro.) (Dpto.)

OTROS DOC. (Pasaporte) (Lib. Enrol.) (etc.)

NACIMIENTO: (Fecha) (Lugar)

DOMICILIO: (Calle) (Nro.) (Teléf.) (Ciudad o Localidad)

PROFESION U OCUPACION:

LUGAR: CARGO:

IDEOLOGIA POLITICA: CLASIFICACION: Socialista.

DATOS COMPLEMENTARIOS: (Est. Civil) (Conyuge) (Hijos)

(Otros familiares)

Fo 2

Fecha	Documentos	011204 ANTECEDENTES A REGISTRAR
Nov. 1971.	lista 190 Lavalleja.	Figura en el 2do. lugar, Suplente del 25º Titular a la Junta Departamental en las Elecciones Nacionales de 1971. (R)
NOV.1971	LISTA 988 PDC F.A	-Candidato como 2do.suplente del 25.titular a la Junta Departamental por el dpto.de Lavalleja sub lema Frente de Lavalleja(SS)
1971.	Lista 1808	Candidato como2do.suplente 25.titular a la Junta Departamental por el dpto.de Lavalleja sub lema Frente de Lavalleja.(SS)

MICROFILMADO 13 ABR. 1984

FD-1

JUNTA DE COMANDANTES EN JEFE
S. I. D.

011205-D

Dep. I V Secc. I

Sub. Secc. A/N

Ficha N.º ..... Confec. 29.12.82

ARROSTITO de MAGUID (Apellidos) Nora Nélida (Nombres)

DOCUMENTOS: C/C ..... (Serie) ..... (N.º) C/I ..... (N.º) ..... (Dpto.)

OTROS DOC. ..... (Pasaporte) ..... (Lib. Enrol.) ..... (etc.)

NACIMIENTO: ..... (Fecha) Argentina (Lugar)

DOMICILIO: ..... (Calle) ..... (N.º) ..... (Teléf.) Suecia (Ciudad o Localidad)

PROFESION U OCUPACION: .....

LUGAR: ..... CARGO: .....

IDEOLOGIA POLITICA: ..... CLASIFICACION: .....

DATOS COMPLEMENTARIOS: casada (Est.Civil) Carlos Alberto MAGUID (Cónyuge) ..... (Hijos)

Hna. de: Norma (Otros familiares) 1.0.85

5.2

Fecha	Documentos	011205 ANTECEDENTES A REGISTRAR
17.12.82	23089/19	Firmante de una carta remitida al Papa Juan Pablo II con motivo de su visita a la República Argentina, junto a otras 132 personas exiliadas en 9 países, familiares de 273 personas "presas, desaparecidas, secuestradas o asesinadas". Esta carta fue publicada en el boletín "ENCUENTRO" vocero de la Comunidad de Cristianos Argentinos en el exilio, colateral de la BDT "MONTONEROS". Eval. B-2 (MB) FORM. 4914

MICROFILMADO 13 ABR. 1984

JUNTA DE COMANDANTES EN JEFE

S. I. D. 011206-0

Dep. 1 Secc. 1

Sub. Secc. V

Ficha N.º ..... Con 29.12.82

ARROSTITO Norma

Apellidos Nombres

DOCUMENTOS: C/C ..... C/I. .....

Serie N.º N.º Dpto.

OTROS DOC. .....

Pasaporte Lib. Enrol. etc.

NACIMIENTO: ..... Argentina

Fecha Lugar

DOMICILIO: .....

Calle N.º Teléf. Ciudad o Localidad

PROFESION U OCUPACION: .....

LUGAR: ..... CARGO: .....

IDEOLOGIA POLITICA: ..... CLASIFICACION: .....

DATOS COMPLEMENTARIOS: .....

Est.Civil Cónyuge Hijos

Hna. de: Nora Nélida Cuañada de: Carlos Alberto MAGUID

Otros familiares

Fecha	Documentos	011206 ANTECEDENTES A REGISTRAR
17.12.82	23089/19	En una carta enviada por familiares de personas "presas, secuestradas, desaparecidas o asesinadas" al Papa Juan Pablo II con motivo de su visita a Buenos Aires que es publicada en el boletín "ENCUENTRO" vocero de la Comunidad de Cristianos Argentinos en el exilio, colateral de la BDT "MONTONEROS", y firmada entre otros por [illegible] [illegible] de [illegible], se menciona al causante como "secuestrada" el 2/12/76. Eval. B-2 (MB) Form. 4913

MICROFILMADO 13 ABR. 1984

Foto

JUNTA DE COMANDANTES EN JEFE

S. I. D. 011207-8

Dep. I Secc. I

Sub Secc. A/N

Ficha N.° ..... Confec. ....

ARROYAL ..... Miguel Angel .....
Apellidos Nombres

DOCUMENTOS: C/C. ..... C/I. .....
Serie N.° N.° Dpto.

OTROS DOC. .....
Pasaporte Lib. Enrol. etc.

NACIMIENTO: .....
Fecha Lugar

DOMICILIO: .....
Calle N.° Teléf. Ciudad o Localidad

PROFESION U OCUPACION: .....

LUGAR: ..... CARGO: .....

IDEOLOGIA POLITICA: ..... CLASIFICACION: .....

DATOS COMPLEMENTARIOS: .....
Est. Civil Cónyuge Hijos

Otros familiares

Fecha	Documentos	011207 ANTECEDENTES A REGISTRAR
05.08.82	17.489	"EL PAIS".05.07.82-Integrante de la agrupación "UNIDAD NACIONALISTA DEPARTAMENTAL DE MALDONADO" (Partido Nacional),creada el 23 de julio de 1982.-(GM)(LA) Form. 02401.-

MICROFILMADO 13 ABR. 1984

MINISTERIO DE DEFENSA NACIONAL

Dep. I

S. I. D. 011208 16

Sub-Secc. A

Ficha Nº ..... Confec. .....

ARROYAL ACOSTA — Apellidos

WERTER LEDO — Nombres

DOCUMENTOS: C|C ..... Serie ..... Nº ..... C|I ..... Nº ..... Dpto.

OTROS DOC.: ..... Pasaporte ..... Lib. Enrol. ..... etc.

NACIMIENTO: ..... Fecha ..... Lugar

DOMICILIO: (6) Gral. Urquiza 2736 apto. 1 — Calle — Nº — Telef. — Ciudad o Localidad

PROFESION U OCUPACION: (1) Pintor profesional, posee casa de Limpieza y Teñidos (7) Funcionario del Consejo Nacional de Subsistencias.-

LUGAR: Montevideo **CARGO** .....

IDEOLOGIA POLITICA (2) Comunista **CLASIFICACION** (3) Activo (M.L.N.)

DATOS COMPLEMENTARIOS (4) casado — Est. Civil — (5) Blanca ROMAN — Conyuge

otros familiares

Ficha confeccionada en Montevideo el 7 de Octubre de 1969

FECHA	DOCUMENTOS	011208 ANTECEDENTES A REGISTRAR	Fo. 2
5-1-67	22-4	Según información obtenida el causante habría concurrido a los arrozales de Treinta yTres acompañado de un médico a efectos de realizar propaganda comunista y subversiva.- Es un comunista activo con gran facilidad de expresión y abundancia de material comunista.- Es un activi: contrabandista.-	
31/11/67	B.43-D.6	Desde el procedimiento de la calle Urquiza en Mdeo.,se encuentra en Treinta y Tres con su Flia..Se lo ha visto con dirigentes comunistas de ésta ciudad.-	
25/1/67	B.75/D.949 EPOCA	Dirigente de COFE y delegado de AFOAS (Asociación de Funcionarios y Obreros de Subsistencias).Detenido por presuntas actividades terroristas.-	
1970	77-9	Indica-④ ⑤ - ⑥ Evaluación F-6.	
17-IV 1968.	79.-104.	Es suscritor de la revista "Tiempos Nuevos", que recibe en forma personal directamente de Moscú, como así también del semanario del mismo nombre.- Indica ⑦ .-	
3.2.84.	31852/83-Pág.1331	Su nombre y dirección aparecieron en una libreta incautada en la AGENCIA SINJUA(CHINA POPULAR) en los primero días de 1972 cuando se procedió a retirar un cajón don rollos de películas. por parte de OCOA.Eval:A-1. (KE)	

MICROFILMADO 13 ABR. 1984

14 OCT. 1974

MINISTERIO DE DEFENSA NACIONAL

S. I. D. 011209-4

Dep. I Secc. I

Sub - Secc. G

Ficha Nro.____ Confec.____

ARROYO
Apellidos

Nombres

DOCUMENTOS: C/C.____ C/I.____
Serie Nro. Nro. Dpto.

OTROS DOC. ____
Pasaporte Lib. Enrol. etc.

NACIMIENTO: ____
Fecha Lugar

DOMICILIO: ____
Calle Nro. Teléf. Ciudad o Localidad

PROFESION U OCUPACION: Estudiante

LUGAR: Liceo Nº15 2ºC **CARGO:** ____

IDEOLOGIA POLITICA: Comunista pro-tupa **CLASIFICACION:** agitador

DATOS COMPLEMENTARIOS: ____
Est. Civil Conyuge [redacted] Hijos

Otros familiares

Fs-2

Fecha	Documentos	011209 ANTECEDENTES A REGISTRAR
28.8.73	2634	Figura como interruptor de la clase de Historia a la Profesora Oribe de Lombardo, con gritos y golpes a los bancos, llamando a asamblea. Dicha profesora solicitó sanción para éste alumno pero el Director Mato (demócrata sin carácter) no accedió. Recién cuando agredió a golpes de puño al estudiante Pissani, fué detenido por personal de I secc. 26 de Policía. (K) Evaluación B-2)

MICROFILMADO 13 ABR. 1984

SERVICIO DE INFORMACION
DE DEFENSA 01 12 10-2

Dep. 1

Confeccionado el 22 de mayo de 1959

VARIOS

FOTO

Apellidos ARROYO

Nombres

Fecha de Nacimiento

Lugar de Nacimiento

Est. Civil (4) Casado con una maestra.-

Cred. Cívica: Céd. Identidad

Otros Documentos

Ocupación (5) Empleado del Banco Español.
(6) Estudiante de Ciencias Económicas

Padre

Madre

Domicilio Ciudad

Otros datos (3) Posee un coche Simca rojo.- (4) Sobrino del escritor [illegible]

FICHA COMPLEMENTARIA

DOCUMENTO Fecha	Origen	01 12 10 ANTECEDENTES
28-I-1968.-	15(1).-1-	-Sería socio en la Cantina del Country [illegible] riapolis, la que está a cargo de Miguel [illegible] GROSSO DELMONTE (Castrista).- Indica ⑤-1⑤ .-

MICROFILMADO 13 ABR. [illegible]

SERVICIO DE INFORMACION DE DEFENSA
Dep. 1

011211-O Confeccionado el 12 de Mayo de 1972 Fo. 1

VARIOS

FOTO

Apellidos ARROYO J.

Nombres

Fecha de Nacimiento

Lugar de Nacimiento

Est. Civil

Cred. Civica Céd. Identidad

Otros Documentos

Ocupación

Padre

Madre

Domicilio Defensa 1923 ap. 1 U.T.E. 515195 Ciudad

Otros datos

CHIESA Hnos. Ltda - 8.000 - 3 - 72

FICHA COMPLEMENTARIA

DOCUMENTO		011211 ANTECEDENTES
Fecha	Origen	
27/10/71	19.-35	Su nombre aparece en un documento incautado al sedicioso Juan Carlos Arellano Allietti.(EE)

MICROFILMADO 13 ABR. 1984

JUNTA DE COMANDANTES EN JEFE
S. I. D.

011212-8

Dep. I Secc. I
Sub Secc. C/E
Ficha Nº ..... Confec. 8.2.983

ARROYO COSENTINO — Albérico W.
Apellidos — Nombres

DOCUMENTOS: C/C. B.E.B. 4150 — C/I. 691.621-1 Montevideo
Serie Nº — Nº Dpto.

OTROS DOC. .....
Pasaporte — Lib. Enrol. — etc.

NACIMIENTO: 56 años en 1982.-
Fecha — Lugar

DOMICILIO: Rosalía de Castro 1099 — Montevideo
Calle — Nº — Teléf. — Ciudad o Localidad

PROFESION U OCUPACION: Comerciante

LUGAR: Partido Nacional — CARGO: .....

IDEOLOGIA POLITICA: Gallinal Nov/982 — CLASIFICACION: CONVENCIONAL

DATOS COMPLEMENTARIOS: Casado
Est. Civil — Cónyuge — Hijos

.....
Otros familiares

I 6826

Fo. 2

Fecha	Documentos	011212 ANTECEDENTES A REGISTRAR
[illegible]	23691/028	Electo 2do. Suplente del Organo Deliberante Nacional [illegible] Nacional por el Departamento de Montevideo Hoja de Votación B.C.F. de acuerdo al resultado de las Elecciones [illegible] nas de los Partidos Políticos habilitados, efectuadas el [illegible] A-1 (BB). (POCH. 5556)
10.4.84.	33090/83. Pág.58	-Indica Idem.Doc. 23691/83.Eval:A-1.(KE)

MICROFILMADO 13 ABR. 1984

1/XI/982

JUNTA DE COMANDANTES EN JEFE

011213-6

S. I. D.

Dep. I Secc. I

Sub Secc. A/N

Ficha Nº ..... Confec. .....

ARROYO ..... Alfredo .....
Apellidos Nombres

DOCUMENTOS: C/C. ..... C/I. .....
Serie Nº Nº Dpto.

OTROS DOC. .....
Pasaporte Lib. Enrol. etc.

NACIMIENTO: .....
Fecha Lugar

DOMICILIO: .....
Calle Nº Teléf. Ciudad o Localidad

PROFESION U OCUPACION: .....

LUGAR: ..... CARGO: .....

IDEOLOGIA POLITICA: ..... CLASIFICACION: .....

DATOS COMPLEMENTARIOS .....
Est. Civil Cónyuge Hijos

.....
Otros familiares

479201

Fs. 2

Fecha	Documentos	011213 ANTECEDENTES A REGISTRAR
07/9/982	18659 R.E.18495	"El Popular" del 26/I/68, Pág.5: El Seccional "Cerro" de l la "Unión de Juventudes Comunistas" participa en el falle- cimiento de DIVA ARROYO RUIZ, y hace llegar sus condolen- cias al "compañero" ALFREDO ARROYO.- Evaluación: E-2(PP)L6) Formulario Nº 3565

MICROFILMADO

13 ABR. 1984

Fo 1

MINISTERIO DE DEFENSA NACIONAL
S. I. D.

011214-4

Dep. I Secc. I
Sub - Secc. G 74
Ficha Nro.____ Confec. 4/3/

ARROYO — Apellidos
ALVARO — Nombres

DOCUMENTOS: C/C.____ Serie ____ Nro. C/I. ____ Nro. ____ Dpto.

OTROS DOC. ____ Pasaporte ____ Lib. Enrol. ____ etc.

NACIMIENTO: ____ Fecha ____ Lugar

DOMICILIO: ____ Calle ____ Nro. ____ Teléf. ____ Ciudad o Localidad

PROFESION U OCUPACION: ____

LUGAR: ____ **CARGO:** ____

IDEOLOGIA POLITICA: comunista **CLASIFICACION:** ____

DATOS COMPLEMENTARIOS: ____ Est. Civil ____ Conyuge ____ Hijos

____ Otros familiares

5.2

Fecha	Documentos	011214 ANTECEDENTES A REGISTRAR
30/9/ 72	3295	Integrante de la lista 5, lema "Por un gremio unido,organizado y conciente", corresponde a las Agrupaciones Hojas estudiantiles.(RR)

MICROFILMADO 13 ABR. 1984

JUNTA DE COMANDANTES EN JEFE 011215-1

S. I. D.

Dep. I Secc. I

Sub Secc. V

Ficha Nº ..... Confec 29.9.81

ARROYO ACOSTA	**Alvaro**
Apellidos	Nombres

DOCUMENTOS: C/C BAA 25.363 (1) C/I. 1.495.819

Serie Nº Nº Dpto.

OTROS DOC. .....

Pasaporte Lib. Enrol. etc.

NACIMIENTO: 7.10.57 (24 años 1981) Uruguay

Fecha Lugar

DOMICILIO: Alicante 1866

Calle Nº Teléf. Ciudad o Localidad

PROFESION U OCUPACION: estudiante "Facultad de Medicina" (2)

LUGAR: Técnico IV Transfusionista (3) CARGO: .....

Hospital de Clinicas "Dr. Manuel Quintela" (4)

IDEOLOGIA POLITICA: ..... CLASIFICACION: .....

DATOS COMPLEMENTARIOS: soltero

Est. Civil Cónyuge Hijos

Hijo de: Gerardo y Lilia

Otros familiares

Fs. 2

Fecha	Documentos	011215 ANTECEDENTES A REGISTRAR
21.9.81 P.D. N°	D.8033 262/81	-19.9.81:-En el día de ayer, se procedió a su detención al salir del Salón Parroquial de la Iglesia de "San Antonio y Santa Clara" de la calle Canelones 1680; con motivo de haber asistido a una reunión no autorizada en la cual se iba analizar el contenido de una carta que se elevaría al Sr. Rector de la Universidad. En la misma, genéricamente se pretende hacer un análisi crítico de la situación en la Facultad de Medicina; se plantea una serie de aspiraciones y se le da un plazo de 15 días para una respuesta. -Luego de ser indagado en actas, fue puesto en libertad. Eval.A-1 (DD)
22/9/81 No.520/81 INGRESO DE MONTEVIDEO. (M.S.P.)	C.H.C.P. Secc.9na.	ANTECEDENTES REGISTRADOS EN EL DPTO. 3 DE LA D.I.I..- -9/11/978: Afiliado al P.D.C. según material incautado el 1/7/975 a Gerardo Ricardo GRASSE FIGUEROA.- -10/2/82: En la fecha se contestó dicha constancia a nombre del causante para su Ingreso en el Ministerio de Salud Pública.- (RJ)
13.5.982 311/982 DE MONTEVIDEO.-	C.H.C.P. No PERMANENCIA	16.6.82 - En la fecha se contestó dicha constancia, a nombre del causante, solicitada por el Hospital de Clinicas. Indica 3. y 4 .- FORMULARIO No. 1098.- (L)

Imp. Nacional 716/79

FECHA	DOCUMENTOS	ARROYO ACOSTA, Alvaro — ANTECEDENTES A REGISTRAR 011215
3.6.83	27375/2 P.D.	-31.5.83.-Participó de una Mesa Redonda sobre "la salud" en el local de ASU.Eval:A-1.(TT) Form.Nro. 10630.-
27.6.83	27743/9	Indica idem al doc. 27375, aportando que uno de los temas tratados fue "Como comprenden e inciden en la asistencia las medidas propuestas por el Poder Ejecutivo".Eval.A-1.(ME) Form.11309

MICROFILMADO 13 ABR. 1984

Fo. 1

JUNTA DE COMANDANTES EN JEFE

S. I. D. 011216-9

V.

Dep. I Secc. I

Sub Secc. A/N

Ficha Nº ..... Confec. 27.02.82

ARROYO SERIO Angel

Apellidos Nombres

DOCUMENTOS: C/C ..... C/I. .....

Serie Nº Nº Dpto.

OTROS DOC. .....

Pasaporte Lib. Enrol. etc.

NACIMIENTO: .....

Fecha Lugar

DOMICILIO: .....

Calle Nº Teléf. Ciudad o Localidad

PROFESION U OCUPACION: .....

LUGAR: ..... CARGO: .....

IDEOLOGIA POLITICA: ..... CLASIFICACION: .....

DATOS COMPLEMENTARIOS: .....

Est. Civil Cónyuge Hijos

.....

Otros familiares

19.8.85

Fecha	Documentos	011216 ANTECEDENTES A REGISTRAR	FJ-2
22.01.82	D.11192	-Se autoriza (Téléx dirigido a Nueva York) la expedición o renovación del Pasaporte del causante.-Eval:A-2. (SJ)	

MICROFILMADO 13 ABR. 1984

SERVICIO DE INFORMACION DE DEFENSA
Dep. 1

011217-7

Confeccionado el 10.10.73.

V A R I O S

FOTO

Apellidos ARROYO

Nombres Americo

Fecha de Nacimiento

Lugar de Nacimiento

Est. Civil

Cred. Cívica Céd. Identidad

Otros Documentos

Ocupación

Padre

Madre

Domicilio Porongos 2332. Ciudad

Otros datos

FICHA COMPLEMENTARIA

F5-2

DOCUMENTO		011217 ANTECEDENTES
FECHA	ORIGEN	
18.3.72.	Doc. 365.	Figura en una relación de personas que reciben correspondencia de Editorial "Grito de Asencio" y Rev "Para Todos"..(W).

MICROFILMADO 13 ABR. 1984

27 DIC. 1978

JUNTA DE COMANDANTES EN JEFE
S. I. D.

011218-5

Dep. I Secc. I
Sub Secc. A/N
Ficha Nro. ____ Confec. ____

ARROYO DELFINO — Apellidos
Américo Vicente — Nombres

DOCUMENTOS: C/C BIB 3934 (Serie / Nro.) C/I. ____ (Nro. / Dpto.)

OTROS DOC. ____ (Pasaporte / Lib. Enrol. / etc.)

NACIMIENTO: 6.5.22 (1) (Fecha) Montevideo. (3) (Lugar)

DOMICILIO: Porongos 2232.(2) (Calle / Nro. / Teléf. / Ciudad o Localidad)

PROFESION U OCUPACION: ____

LUGAR: ____ **CARGO:** ____

IDEOLOGIA POLITICA: ____ **CLASIFICACION:** ~~B 2 61~~

DATOS COMPLEMENTARIOS: ____ (Est. Civil / Cónyuge / Hijos)

Cap. Cast., Cutis Blanco (4)
Otros familiares

Fo 2

Fecha	Documentos	011218 ANTECEDENTES A REGISTRAR
25 SET. 1978		- Delegado de M s. por las listas 77-90-177-190-700-808-871- , en las elecciones nacionales del año 1971, por el Departamento de Montevideo . Circuito Nº. 1665 .- (0032) (BB) Continúan las Listas: 968-988-1001-1808-1811-2001-2871-1968-4190-4191-7000-9988-11811.-
3.2.84.	31852/83 Pag.133	02.04.74: Se presentó junto con Ma.Azucena MARTINEZ de LARRAÑAGA en la D.E.I., con el fin de ubicar el cuerpo de Julio LARRAÑAGA MARTINEZ muerto el 5/4/74 en un enfrentamiento en la calle 8 de Octubre y Villagran. Eval:A-1. (KE) Indica (1) al (4)

MICROFILMADO 13 ABR. 1984

26 DIC. 1978

JUNTA DE COMANDANTES EN JEFE 011219-3

S. I. D.

Dep. I Secc. 1

Sub Secc. A/N

Ficha Nro. _____ Confec. _____

ARROYO SERIO — Apellidos

Arnaldo — Nombres

DOCUMENTOS: C/C BKA 11885 — Serie / Nro. — C/I. _____ — Nro. / Dpto.

OTROS DOC. _____ — Pasaporte / Lib. Enrol. / etc.

NACIMIENTO: _____ — Fecha / Lugar

DOMICILIO: _____ — Calle / Nro. / Teléf. / Ciudad o Localidad

PROFESION U OCUPACION: _____

LUGAR: _____ **CARGO:** _____

IDEOLOGIA POLITICA: _____ **CLASIFICACION:** _____

DATOS COMPLEMENTARIOS: _____ — Est. Civil / Cónyuge / Hijos

_____ — Otros familiares

Fo. 2

Fecha	Documentos	011219 ANTECEDENTES A REGISTRAR
25 SET. 1978	1196	- Delegado de Mesa por las listas 77-90-808-871-968-988-700 1001- , en las elecciones nacionales del año 1971, por el Departamento de Montevideo . Circuito Nº. 1666 .- (0031) (BB) Continúan las Listas: 1808-1811-1968-2871-4190-9988.-

MICROFILMADO 13 ABR. 1984

Ficha Nº 011220-1

Apellidos: [illegible] GARCIA

Nombres: [illegible]

Fecha de Nacimiento: 19 años (1968)

Lugar de Nacimiento: Uruguay

Cred. Civ.: Ced. Identidad:

Prontuario: F. Consul:

Padre:

Madre:

[illegible] 1417 Ap.6 Ciudad: [illegible]

[illegible] y señas personales:

[illegible] Estudiante de Magisterio.

FICHA COMPLEMENTARIA

Documento			011220 ANTECEDENTES
Nº	Fecha	Origen	
[illegible]	28/29-VI-1968	J.P.M. B72-D37	Detenido en el día de la fecha en Millán y [illegible] tro durante la vigencia de las Medidas [illegible] de Seguridad. Sindicado como manifestante.

MICROFILMADO 13 ABR. 1984

Fs. 4

JUNTA DE COMANDANTES EN JEFE

S. I. D.

011221-9

DEP. VI SECC. I

SUB SECC. 0/N

FICHA Nº ..... CONFEC. 23.180

ARROYO NEIGHBOUR — Apellidos

BERNARDO EDUARDO — Nombres

DOCUMENTOS: C/C ..... Nº ..... Dpto. C/I. 1.193.122 Serie Nº

OTROS DOC. ..... Pasaporte Li. Enrol etc.

NACIMIENTO: ..... Fecha Lugar

DOMICILIO: Cardal 3279 Apto ..... Calle Nº Teléf. Montevideo Ciudad o Localidad

PROFESION U OCUPACION: .....

LUGAR: LA MAÑANA CARGO: ~~Regente taller composicion~~

IDEOLOGIA POLITICA: ..... CLASIFICACION: .....

DATOS COMPLEMENTARIOS: ..... Est. Civil Conyuge Hijos

..... Otros familiares

316

Fo-2

011221

FECHA	DOCUMENTOS	ANTECEDENTES A REGISTRAR
Enero 80	DNII	No registra antecedentes
22/4/82	0.14008	Indice de los filiatorios.- (FE)

MICROFILMADO 13 ABR. 1984

Imp. Nacional 1833/79

Fo. 1

MINISTERIO DE DEFENSA NACIONAL

S. I. D.

011222-7 Dep. I 18.3.75 Secc. I

Sub - Secc. G

Ficha Nro.____ Confec.____

ARROYO (Apellidos) Carlos (Nombres)

DOCUMENTOS: C/C.____ (Serie / Nro.) C/I.____ (Nro. / Dpto.)

OTROS DOC.____ (Pasaporte / Lib. Enrol. / etc.)

NACIMIENTO: 17 años (1973) (Fecha) ____ (Lugar)

DOMICILIO: M. Tajes 7376 (Calle / Nro.) ____ (Teléf.) Dpto. MONTEVIDEO (Ciudad o Localidad)

PROFESION U OCUPACION: Estudiante de Medicina

0964

LUGAR: Liceo 15 b CARGO:____

IDEOLOGIA POLITICA:____ CLASIFICACION: Activista

DATOS COMPLEMENTARIOS:____ (Est. Civil / Conyuge / Hijos)

____ (Otros familiares)

Fs.2

Fecha	Documentos	01 1222 ANTECEDENTES A REGISTRAR
21.X.73	D. 3726	Figura en una relación de izquierdistas activistas del Liceo 15 b.- Estudiante de Medicina.-(I).-
2.7.81	————	MEMO(A)Nº 1146/81-INAC.-qq-.

MICROFILMADO

13 ABR. 1984

FICHA RECONFEC...

"VARIOS" 30.11.80 Fo...

Dep. I Secc. I

JUNTA DE COMANDANTES EN JEFE
S. I. D.

011223-5

Sub. Secc. A/N

Ficha N.º ..... Confec. 30.11.82

ARROYO NANE — CARLOS ALBERTO (1)
Apellidos — Nombres

DOCUMENTOS: C/C AVB 6421 NKC 5660 (1980) (4) C/I. 893,782 (5)
Serie — N.º — N.º — Dpto.

OTROS DOC. 1106 (9)
Pasaporte — Lib. Enrol. — etc.

NACIMIENTO: 11.6.935 (2) — Colonia (3)
Fecha — Lugar

DOMICILIO: Tahim 915 (1971) (10) William 568 (1977) - Juan Paulier 951 Ap. 502 (1980) (6)
Calle — N.º — Teléf. — Ciudad o Localidad

PROFESION U OCUPACION: Funcionario

LUGAR: Banco República Banco Central — CARGO: Asistente de Administ. (13)

IDEOLOGIA POLITICA: — CLASIFICACION: Izquierdista (14)

DATOS COMPLEMENTARIOS: Casado (11) — Nita VIEIRA (12)
Est. Civil — Cónyuge — Hijos

HIJO DE: Jose Maria (7) y María Zulma (8)
Otros familiares

0916

FS-2

Fecha	Documentos	011223 ANTECEDENTES A REGISTRAR
27.9.968	B.18-D.57	-Detenido durante las Medidas Prontas de Seguridad y enviado al Grupo de Artillería 2 en Flores a recibir Instrucción Militar.- Indica (1).-
26.6.970	B77-D61	-Agitador activista. Eval.F-6. (LL)
26.6.970	B.77-D.62	-22.X.68: Con esta fecha por Resolución del Comando Militar, queda liberado de su obligación como movilizado. -El Directorio del Banco República, resuelve mantenerlo a partir de esa fecha con licencia con goce de sueldo.
18.3.74 25.3.74	D.0559 D.0603	-Figura en una relación de adherentes del Frente Amplio de residentes del Departamento de Colonia en Montevideo para las elecciones del año 1971.- (SS) Eval.:A-1.-
.3.74	0804	-Figura en lista de dirigentes de izquierda del Banco Central, responsable de dificultar la labor, enlenteciendo expedientes de importación y exportación. Eval.:B-2 (K).
.1.75	D. 247	-Figura en una relación de funcionarios del Banco Central que violando el Decreto del P.E. de fecha 4.7.73, hiciera paro, no concurriendo a desempeñar sus tareas habituales al 5.7.73. (H). Eval. A-1.-

FECHA	DOCUMENTOS	011223 ANTECEDENTES A REGISTRAR
.11.80	C.H.C.P. No.2913/80 Perm.Mdeo.	-2.6.981: En el día de la fecha se contestó dicha Constancia para Permanencia solicitada por el Banco Central del Uruguay, a nombre del causante. Aportando datos filiatorios. Indica del (2) al (8).- (Q).-
24.9.82	D.19946 RE.19302	-2.12.71: En la fecha llegó procedente de España en el vapor "Cabo San Vicente". Su pasaporte contiene visas de Yugoeslavia, Checoeslovaquia, Polonia y Hungría.- Eval.:B-2.- Indica (9) al (12).- (D)(MB).- Form. 4731
16.9.82	19302	Figura en el 47 lugar de la lista BSC del Partido Colorado Agrupación Batllismo para el cambio Dpto. de Mdeo. como candidato para integrar los Deliberantes Departamentales y Convenciones Nacionales en las Elecciones internas de los PP.PP. del 28 de Noviembre de 1982. (D/MB)
16/X/82	—	Por Oficio Nº. 857/82 el S.I.D. comunica a la Corte Electoral, que de acuerdo a las disposiciones vigentes, no existen objeciones para que el causante integre la lista de referencia. (D/MB) Form. 4732

FECHA	DOCUMENTOS	011223 ANTECEDENTES A REGISTRAR B-4
15.3.83	2419/79 pág.12	Figura en una relación de funcionarios del Banco Central del Uruguay, de fecha 21 de setiembre de 1979, considerados izquierdistas notorios.- (indica 13 y 14).- Eval:A-2 (PS) FORM: 684
2.6.83	0618/80 Pág. 7.	Indica Idem al Documento Nº19946/82.- Eval:A-2(Form.10621)(AD)
20.10.83	2729/79 Pag.14	- Indica idem. al doc. 2419/79, aportando que se encuentra entre el personal presupuestado.- Eval.B-3 (Y)

14 MAYO 1974

...RIO DE DEFENSA NACIONAL

S. I. D. 011223

Dep. I 5-5 Secc. I

Sub - Secc. G

Ficha Nro.____ Confec.____

ARROYO MANE — Carlos Alberto

Apellidos — Nombres

DOCUMENTOS: C/C.____ C/I. 893.782

Serie — Nro. — Nro. — Dpto.

OTROS DOC. ____

Pasaporte — Lib. Enrol. — etc.

NACIMIENTO: ____

Fecha — Lugar

DOMICILIO: ____

Calle — Nro. — Teléf. — Ciudad o Localidad

PROFESION U OCUPACION: Bancario (Banco Central)

LUGAR: ____ CARGO: ____

IDEOLOGIA POLITICA: Izquierdista CLASIFICACION: Dirigente

DATOS COMPLEMENTARIOS: ____

Est. Civil — Conyuge — Hijos

Otros familiares

Fs 4. -- Fs 6

Fecha	Documentos	011223 ANTECEDENTES A REGISTRAR
26/3/74	0804	Figura en lista de dirigentes de izquierda del Banco Central, responsable de dificultar la labor, enlenteciendo expedientes de importación y exportación. (Evaluación B-2) (K)
31/1/75	Dec.247	**Figura en una relación de funcionarios del Banco Central que violando el Decreto del P.E.de fecha 4/7/973,hiciera paro,no concurriendo a desempeñar sus tareas habituales al 5/7/973.-(H).-** Eval. a-1.-
24.11.80	C.H.C.P. Nº.2913/80 Perm.Mdeo.	-2/6/981, En el día de la fecha se contestó dicha Constancia para Permanencia solicitada por el Banco Central del Uruguay, a nombre del causante.- Aportando datos filiatorios. Indica del (2) al (8).- (Q)
7.2.84.	84007281003	Habiendo solicitado CHCP el 24.11.80. se le otorgó Cat."B" el 9.3. 82.Eval.A.1.(AE).

75-7

SERVICIO DE INFORMACION DE DEFENSA

011223

Dep. 1

Confeccionado el 22 de Abril de 1970

VARIOS

FOTO

Apellidos ARROYO NANE

Nombres Carlos Alberto

Fecha de Nacimiento 11.6.935 (2)

Lugar de Nacimiento Colonia - Uruguay (3)

Est. Civil:

Cred. Cívica N.K.C.5660 (1980) (4) Ced. Identidad 893.782 (5)
A.V.B.6421

Otros Documentos

Ocupación (1) Funcionario del Banco República

Padre José María (6)

Madre María Zulma (7)

Domicilio William 568(1977) (8) Ciudad
Juan Paullier 951 Apto,502(1980)

Otros datos:

FICHA COMPLEMENTARIA

DOCUMENTO		011223 ANTECEDENTES
Fecha	Origen	
27/IX/1968	B.18-D.57	- Detenido durante las Medidas Prontas de Seguridad y enviado al Grupo de Artillería Nº 2 en Florida a recibir Instrucción Militar.-Indica (4)
26-VI-970	B77-D61	-Agitador activista.- (Eval.F-6)(LL).-
26/VI/70	B.77-D.62	- 22/X/68:Con esta fecha por Resolución del Comando de Militar,queda liberado de su obligación como movilizado.- - El Directorio del Banco República,resuelve mantenerle a partir de esa fecha con licencia sin goce de Sueldo.-
18.3.74 25.3.74	Dec.0559 Dec.0603	- Figura en una relación de adherentes del Frente Amplio de residentes del departamento de Colonia en Montevideo para las elecciones de año 1971. (SS) EVAL: A-1.

MICROFILMADO 13 ABR. 1984

Fo-1

JUNTA DE COMANDANTES EN JEFE 011224-3 Dep. I Secc. I

S. I. D. Sub Secc. A/N

(a) TORRENS (1) Ficha Nro. ____ Confec. ____

ARROYO FAVEIRO (Apellidos) Carlos Mario (Nombres)

DOCUMENTOS: C/C BJB 9588 (2) (Serie / Nro.) C/I. 1.083.594 (Nro.) 1.390.000(6) (Dpto.)

OTROS DOC. ____ (Pasaporte / Lib. Enrol. / etc.)

NACIMIENTO: ~~29.12.936~~ (Fecha) 1a. Secc. del Depto. de Colonia (Lugar)

DOMICILIO: Acevedo Diaz 1583 Ap.1. (Calle / Nro.) Defensa 1923 Ap. 1(año 1964/65) (3) (Teléf. / Ciudad o Localidad)

PROFESION U OCUPACION: Pericdista Redactor de la Revista Semanal MATE AMARGO (Diario Acción) (4)

LUGAR: ~~Revista "MATE AMARGO"~~ **CARGO:** ____

IDEOLOGIA POLITICA: ____ **CLASIFICACION:** PVP (5)

DATOS COMPLEMENTARIOS: ____

Est. Civil / Cónyuge / Hijos

Hijo de Pedro y Maria del Carmen

Otros familiares

Fº 2

Fecha	Documentos	011224 ANTECEDENTES A REGISTRAR
31.7.76	Doc.1014	64-65. Recibe correspondencia desde Moscú. 17.12.68. Visitó a los detenidos vinculados a los periódicos "Epoca" y "El Sol". 31.7.73. Detenido con un grupo de personas que celebraban una reunión en el Sindicato de Artes Gráficas. Internado en el Cilindro Municipal. 7.9.73. Liberado por Orden Superior. (TT).-

14/IV/73 (Fecha de doc)

fs-3

MINISTERIO DE DEFENSA NACIONAL
S. I. D.

Dep. 1 Sec. 1ª
Sub-Secc. A/N
Ficha Nº_____ Confec._____

011224

ARROYO Carlos
Apellidos Nombres

DOCUMENTOS: C/C._____ C/I._____
Serie Nro. Nro. Dpto.

OTROS DOC. _____
Pasaporte Lib. Enrol. etc.

NACIMIENTO: _____
Fecha Lugar

DOMICILIO: _____
Calle Nro.. Teléf. Ciudad o Localidad

PROFESION U OCUPACION: Integra el cuerpo de Redacción de la Revista "Mate Amargo"

LUGAR: _____ CARGO: _____

IDEOLOGIA POLITICA: _____ CLASIFICACION: _____

DATOS COMPLEMENTARIOS: _____
Est. Civil Cónyuge Hijos

_____
Otros familiares

Fecha	Documentos	011224 ANTECEDENTES A REGISTRAR
14/IV.73.	D.748..	Integra el cuerpo de redacción de la Revista "Mate Amargo" cuyo primer número sale el día 13 del corriente. Colaborador de "El Sol" y "Marcha". Se estima que Mate Amargo reunirá en sus filas a todos los elementos que están en la preparación de la nueva escala sediciosa. (R) Eval. F-6 Se adjuntan fotocopias del cuerpo de redacción de la mencionada revista. (U)
12.4.83	25145/1295	Mar/1964: Desde la fecha hasta el año 1968 se comprueba que es suscriptor de las revistas "PEKIN-INFORMA", "TIEMPOS NUEVOS", "LITERATURA SOVIETICA", "EL DEPORTE DE LA URSS", "UNION SOVIETICA", y "NOVEDADES DE MOSCU", las cuales recibe directamente y en forma personal. 1 7.12.68 y 18.8.73 indica idem doc. 1014/76. 13.3.73: Se establece que es redactor de la revista "MATE AMARGO", de tendencia izquierdista. 2.12.74: Figura en una lista de residentes de COLONIA que se adhieren al Frente Amplio. 1971/78-En información referente al P.V.P. obtenida por el Dpto. III/SID en este período se establece: Formó parte del Equipo "ARAGON" con PRESNO GENONI como responsable junto a Nubia Ethel VENTURA de LANGON (a) "ISABEL", Pilar NORES MONTEDONICO (a) "AMARO", Jorge Italo BARCELO PENA (a) "CARLOS" y luego se agregó "LA CALANDRIA" (podría tratarse de Marta BARRETO HERNANDEZ de SALVO). Eval: A-2 (GG) (Indica 1 al 6) Form. 8811

ISTERIO DE DEFENSA NACIONAL
S. I. D.

011224

Dep. I Sec. I
Sub-Secc. G
Ficha N.o ..... Confec. .....

ARROYO — Apellidos
CARLOS — Nombres

DOCUMENTOS: C/C ..... Serie ..... N.o ..... C/I ..... N.o ..... Dpto.

OTROS DOC. ..... Pasaporte ..... Lib. Enrol. ..... etc.

NACIMIENTO ..... Fecha ..... Lugar

DOMICILIO: ..... Calle ..... N.o ..... Teléf. ..... Ciudad o Localidad

PROFESION U OCUPACION: Funcionario de Prensa

LUGAR: ..... CARGO: Activista

IDEOLOGIA POLITICA ..... CLASIFICACION .....

DATOS COMPLEMENTARIOS ..... Est. Civil ..... Conyuge ..... Hijos

..... otros familiares

Documentos	011224 ANTECEDENTES A REGISTRAR
75754 3/69	integra el consejo directivo de la Asociación de la prensa Urugnaya del año 1968 a 1969. 5.4.79-MEMO(A)Nº 3730/78-J.M.I.1er.T.-qq-

MICROFILMADO 13 ABR. 1984

FICHA PROVISORIA

E to. 1

SERVICIO DE INFORMACION DE DEFENSA
Dep. 1
V A R I O S

01 12 25 0 Confeccionado el 13.10.77

FOTO

Apellidos ARROYO NUÑEZ

Nombres Daniel Alberto

Fecha de Nacimiento 22.10.51. (2)

Lugar de Nacimiento Montevideo (3)

Est. Civil

Cred. Cívica ..... Céd. Identidad 1.255.001. (4)

Otros Documentos

Ocupación Ayudante de SS.Generales del Hospital de Clínicas
SºGen.Intend.(cesó) (1)

Padre Lauriano. (5)

Madre Ana María.(6)

Domicilio Máximo Tajes - 7376.(1969).(7) Ciudad

Otros datos: Cutis blanco, cabellos castaños y ojos verdes.(8)
compañero de : Claudia Damy (10)
MLN (9)

chiesa hnos. - 4 000 - 5/77

FICHA COMPLEMENTARIA FJ-2

DOCUMENTO		01 1225 ANTECEDENTES
Fecha	Origen	
18/12/76	Doc.1575	-Figura en una relación de funcionarios del Hospital de Clínicas, dado de baja por no haber firmado la Declaración Jurada de Fe Democrática.-Evaluación A-2.-(O)-.
17.6.75	Doc.1092	-Indica lo mismo que el documento anterior.-Ind.(1) Eval.A-2.-(O)/-
9.8.78	Doc. 0918	- Con respecto al Doc. 1575 se establece que:Figura en una relación de funcionarios del Hospital de Clínicas que no firmaron la Declaración de Fe Democrática en setiembre de 1974 y lo hicieron posteriormente en el transcurso del sumario.- (S).- - Memorandum de Dirección Nacional de Policía Técnica, recibido a través del Dpto.III.-S.I.D..- Indica (2) al (8).-(EE)
2-9-82	Doc. 6105	- Integrante del organizacion M.L.N. .- Figura en una nómina de sediciosos uruguayos que se encuentran radicados en Suecia.- . . . . . .- Viajó desde Argentina el 10 de Octubre de 1975 al amparo del Comité Internacional para la Migracion Europea(C.I.M.E) Evaluacion A-1 .(LA).-

FECHA	DOCUMENTOS	ARROYO NUÑEZ ANTECEDENTES A REGISTRAR DANIEL ALBERTO F53
		011225
16.3.83	18347/82	Figura en una relación de fecha 01.09.82 de personas asiladas o refugiadas en Argentina. Desembarcó en Suecia el 10.10.75.-EVAL:A-2.-Form:6908.-(NN)
8.4.83	25365/597A	- 1971/1978: En información referente al MLN, obtenida por el Dpto.III/SID en éste período se establece: que existen indicios de que el causante se encuentra en Buenos Aires; sin identificar. Eval A - 2 . Indica (S) (NO) (S) Form. 9484
3.2.84.	31852/83 Pág.1334	-Indica Idem.Doc. 6105/81.Eval:A-1. (KE)

MICROFILMADO 13 ABR. 1984

MINISTERIO DE DEFENSA NACIONAL
S. I. D.

011226-8

Dep. I 29.4.76 Secc. 1
Sub Secc. G
Ficha Nro. ____ Confec. ____

ARROYO — Apellidos
Fernando — Nombres

DOCUMENTOS: C/C ____ (Serie / Nro.) C/I. ____ (Nro. / Dpto.)

OTROS DOC. ____ (Pasaporte / Lib. Enrol. / etc.)

NACIMIENTO: ____ (Fecha / Lugar)

DOMICILIO: ____ (Calle / Nro. / Teléf. / Ciudad o Localidad)

PROFESION U OCUPACION: Escribano

LUGAR: ____ CARGO: ____

IDEOLOGIA POLITICA: ____ CLASIFICACION: ____

DATOS COMPLEMENTARIOS: ____ (Est. Civil / Cónyuge / Hijos)

Otros familiares

Fs 2

Fecha	Documentos	01 1226 ANTECEDENTES A REGISTRAR
29.1.76	Doc.0089 (Ev. B-2)	- Tomó parte en las Elecciones internas de la Asociación de Escribanos del Uruguay, para el período 1975-1977; postulándose como 4° candidato a la Comisión Fiscal de la Lista 2, lema: "RENOVACION NOTARIAL", sub-lema: "POR UNA ASOCIACION AL SERVICIO DE LA PROFESION".-(OO)
28/10/80	———	Se contestó por Memo.(A) N° 1555/80 del Dpto.C-2 del ES.MA.CO. (L).-
22.4.83	25260/20	-Se aprobó una solisitud de Beca a nombre de Fernando Alberto ARROYO CASSANELLO, no pudiéndose establecer que se trate de la misma persona que registra el antecedente anterior.-(G)

MICROFILMADO 13 ABR. 1984

Fs-1

SERVICIO DE INFORMACION DE DEFENSA

Dep. 1

011227-6

Confeccionado el 22.4.83

VARIOS

Apellidos ARROYO CASSANELLO

Nombres Fernando Alberto

Fecha de Nacimiento 22.5.55

Lugar de Nacimiento Mdeo.

Est. Civil Soltero

Cred. Cívica BCA 62838 Céd. Identidad 1.200273-5

Otros Documentos

Ocupación Doctor en Diplomacia - del Mrio. Rel. Exteriores Secretario del Servicio Exterior

Padre

Madre

Domicilio Horacio Quiroga 6051 UTE504137 Ciudad

Otros datos:

18838

Fo.2

FICHA COMPLEMENTARIA

DOCUMENTO		011227 ANTECEDENTES
Fecha	Origen	
22.4.83	25260/20 Y.023 (WJ)	-22.3.83-SE.PLA.CO.DI. por Nota N°544/83/D solicita aval para Beca a Paises Bajos, SE APRUEBA por Memo. (A) 650/83 (2da. Parte) del 5.4.83.-(G)

MICROFILMADO 13 ABR. 1984

F/U

04.05.82

JUNTA DE COMANDANTES EN JEFE

S. I. D. 011228-4

DEP. I SECC. I
SUB SECC. A/N
FICHA Nº ..... CONFEC. .....

ARROYO — Apellidos
Gerardo — Nombres

DOCUMENTOS: C/C ..... Nº ..... Dpto. C/I. ..... Serie ..... Nº

OTROS DOC. ..... Pasaporte ..... Li. Enrol ..... etc.

NACIMIENTO: ..... Fecha ..... Lugar

DOMICILIO: ..... Calle ..... Nº ..... Teléf. ..... Ciudad o Localidad

PROFESION U OCUPACION: .....

LUGAR: ..... CARGO: .....

IDEOLOGIA POLITICA: ..... CLASIFICACION: .....

DATOS COMPLEMENTARIOS: ..... Est. Civil ..... Cónyuge ..... Hijos

..... Otros familiares

15425

Fs-2

FECHA	DOCUMENTOS	011228 ANTECEDENTES A REGISTRAR
04.05.79	D. 0529/79	-Adherente a un manifiesto del Frente Amplio del año 1971, publicado en "EL POPULAR" de fecha 09/May/971, en el que ciudadanos oriundos del Dpto. de Treinta y Tres constituyen un Comité de Apoyo al Frente Amplio.- EVALUACION:A-1 (GM) (LA). Indica ( ) ( ) ( ).-
24-9-83	30257/002	Ampliando Doc. 0529/79, se establece con fecha 7-9-83, que fue recibido por un Sr. Jefe de Ed. Primaria un manifiesto de características similares al del Doc. de referencia, en el cual se establece como lugar de reunión la finca sita en Mercedes 836, y como días de reunión los martes a las 19 y 30 hs. [illegible]; por lo que en fecha 10-9-83 se confeccionó T.I. No. 741/83 al Dpto. III del SID, solicitando se confirme si este folleto ha sido impreso en la actualidad o en el año - 1971. 16-9-83. El Dpto. III del SID por Memo 440/83 informa que no se ha podido establecer en la mencionada finca ninguna - reunión, la cual luce la inscripción 1001 perteneciente ala lista proscripta del F/A/. como si hubiera funcionado en - otra época un Club Político; destacando que la apariencia - del edificio, da la impresión de que el mismo no es habitado dado que se encuentra en malas condiciones y de puertas cerradas. Porlo antedicho podría deducirse que dicho folleto corresponde al que fuera impreso en 1971 Eval.A-1 (SI)
6.12.83	1981/79 pag.1	-Indica Idem Doc. 0529/79 y 30257/83.Eval: A-1(M)(L).-

MICROFILMADO 13 ABR. 1984

Imp. Nacional 1933/79

MINISTERIO DE DEFENSA NACIONAL

S. I. D.

011229 2

Dep. 1 Sec. 1

S. Secc. A/N

Ficha Nro. ..... Gr. Secc. .....

PE

ARROYO ..... Godezaco .....

Apellidos Nombres

DOCUMENTOS: C/C. ..... C/I. .....

Serie Nro. Nro. Dpto.

OTROS DOC. .....

Pasaporte Lib. Enrol. etc.

NACIMIENTO: .....

Fecha Lugar

DOMICILIO: .....

Calle Nro. Teléf. Ciudad o Localidad

PROFESION U OCUPACION: Sacerdote

LUGAR: ..... CARGO: .....

IDEOLOGIA POLITICA: ..... CLASIFICACION: 09169

DATOS COMPLEMENTARIOS: .....

Est. Civil Cónyuge Hijos

.....

Otros familiares

Fo.2

Fecha	Documentos	011229 ANTECEDENTES A REGISTRAR
27/9/73	D. 1318 P.E.I.	- Participó en unas Jornadas que bajo el lema "FE CRISTIANA Y CAMBIO SOCIAL EN AMERICA LATINA" se desarrollaron en el Escorial,España,del 6 al 15 de Julio. El objetivo de dichas reuniones ha sido el pretender que los Misioneros que concurren a Latinoámerica y las personas que han concurrido y se quedaron en España,acepten y apoyen la lucha contra las estructuras legales de los países y colaboren incluso activamente en las guerrillas comunistas existentes en distintos países. Figura como uno de los responsables de un Seminario,de los 11 que contaba el programa.además de 15 ponencias. Es también Dirigente del Movimiento "CRISTIANOS POR EL SOCIALISMO".-(C?C)

MICROFILMADO 13 ABR. 1984

JUNTA DE COMANDANTES EN JEFE

S. I. D.

011230-9 AN

Dep. I Secc. I

Sub Secc. XXX

Ficha Nº ..... Confec. 10.11.82

ARROYO — Apellidos

Gonzalo — Nombres

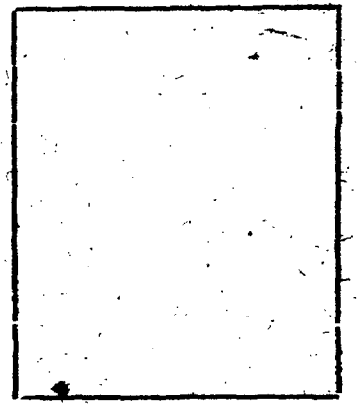

DOCUMENTOS: C/C. ..... Serie ..... Nº ..... C/I. ..... Nº ..... Dpto.

OTROS DOC. ..... Pasaporte ..... Lib. Enrol. ..... etc.

NACIMIENTO: ..... Fecha ..... Lugar

DOMICILIO: ..... Calle ..... Nº ..... Teléf. ..... Ciudad o Localidad

PROFESION U OCUPACION: .....

LUGAR: ..... CARGO: .....

IDEOLOGIA POLITICA: ..... CLASIFICACION: .....

DATOS COMPLEMENTARIOS ..... Est. Civil ..... Cónyuge ..... Hijos .....

..... Otros familiares .....

Fo 2

Fecha	Documentos	011230 ANTECEDENTES A REGISTRAR
16.9.82 (R.E.18.722)	19.272	03.03.80 - En esta fecha se registra lo siguiente: - integrante del Cuerpo Directivo de la publicación "Le Monde Diplomatique" en español, de clara tendencia izquierdista.-RvaI.B-2 (K)(EE) Form. 4010

MICROFILMADO 13 ABR. 1984

FD-1

JUNTA DE COMANDANTES EN JEFE
S. I. D.

011231-8

Dep. I V Secc. I

Sub. Secc. X/N

Ficha N.º _____ Confec. 21.7.82

ARROYO FACELLO (1) — Apellidos

Gonzalo — Nombres

DOCUMENTOS: C/C AVA 17215 (2) — Serie / N.º

C/I. 1.343.163 (3) — N.º / Dpto.

OTROS DOC. — Pasaporte / Lib. Enrol. / etc.

NACIMIENTO: 3/3/55 (4) — Fecha

Mdeo. — Lugar

DOMICILIO: Juan Paullier 1276 apto.001 (5) Tel.40.64.46 (6)

Calle / N.º / Teléf. / Ciudad o Localidad

PROFESION U OCUPACION: Ing.Agr.-Dirig. de la C.B.I. del P.Colorado.

LUGAR: — CARGO: Asesorámiento profesional en establecimiento lechero (7)

IDEOLOGIA POLITICA: — CLASIFICACION:

DATOS COMPLEMENTARIOS: Soltero (8)

Est.Civil / Cónyuge / Hijos

Otros familiares

10340

Fecha	Documentos	011231 ANTECEDENTES A REGISTRAR
7.7.82	D.16655	Integra el Comité Ejecutivo de la Corriente Batllista Independiente, Mov. éste que integra la Comisión Coordinadora de Movimientos Colorados y Batllistas, actualmente en reorganización a nivel nacional. Es de destacar que el mencionado Mov. se presentará a las elecciones internas con una lista propia.- Eval:A-1(Form.Nº01824)(AD).-
14.1.83	D.23713 (Pág 002)	-SE.PLA.CO.DI. solicitó por Nota Nº58/83/D, aval para Beca a (EE.UU).SE APRUEBA por Memo.(A) Nº077/83 de fecha 18/ENE/83.- Indica (1) al (8).- (SM).- Form. 5254.

MICROFILMADO 13 ABR. 1984

SERVICIO DE INFORMACION
DE DEFENSA
Dep. 1

011232-6

Confeccionado el 30 ABR. 1974

V A R I O S

FOTO

Apellidos ARROYO

Nombres Gustavo

Fecha de Nacimiento

Lugar de Nacimiento

Est. Civil

Cred. Cívica Céd. Identidad

Otros Documentos

Ocupación Est. de la Fac. de Ingeniería.

Padre

Madre

Domicilio Ciudad

Otros datos

FICHA COMPLEMENTARIA

f. 2

DOCUMENTO		011232 ANTECEDENTES
FECHA	ORIGEN	
13.7.73	Doc. 1661 Eval. F-6	Figura en una relación de personas incautada en un local del Movimiento Universitario Nacionalista.-qq-.

MICROFILMADO 13 ABR. 1984

SERVICIO DE INTELIGENCIA
División I
(Seguridad)

MINISTERIO DE DEFENSA NACIONAL
SERVICIO DE INFORMACION DE DEFENSA
M/E
011233-4 - [redacted]

Sección 5-1
Act. Ant. Nac.
Ficha N. 08526

Nombres y Apellidos: ARROYO Héctor

Fecha de Nacimiento:

Lugar de Nacimiento: Uruguay
(País - Ciudad o Localidad - etc.)

Cred. Civ.: Serie ..... **N.º** ..... **Ced. Identidad:** .....

Otros documentos: .....
(Pasaporte - Libreta Enrolam. - etc.)

Foto

Domicilio: Paysandú (Ciudad o Localidad) Se domicilió en el (Calle) Barrio "La Chapita. (N.º) - Año 1964. (Telef.)

Filiación
- **Edad Aparente** ..... **Color del Cutis** .....
- **Color del Cabello** ..... **Estatura Aproximada** .....
- **Complexión** ..... **Aspecto Social** .....
- **Señas particulares** ..... ~~[illegible]~~

Ficha confeccionada en Montevideo **el** 22 de Noviembre de 1951.-

01 1233

F-2

ACTIVIDADES

(1) Laborales: Profesión Jornalero Lugar de trabajo .....

Cargo ..... Antigüedad .....

Otras Actividades .....

.....

(2) Políticas: Ideología Comunista Actuación .....

Antecedentes .....

Antecedentes familiares .....

(3) Sociales: Estado Civil ..... Religión ..... Figuración .....

Grado Instrucción ..... Lugares que frecuenta .....

(4) Económicas: Situación ..... Capital aprox. ..... Vehículo .....
marca y N.o

Otros datos .....

Datos Complementarios .....

Apreciación Personal Gral. .....

.....

.....

ARROYO — FICHA COMPLEMENTARIA — Héctor — 45-3

Documento		011233 Antecedentes
Fecha	Origen	
12/IX/951.-	Inf.J.Pol.de Paysandú.-	-Simpatizante activo del Partido Comunista en Paysandú.-Tiene carnet de trabajo con el número 0.088.602.-
18/IX/964.	B-41-D-19.-	-Comunista.-Jornalero.-Uruguayo. Se domicilió en el barrio La Chapita de la ciudad de Paysandú.-Ev.B-2
1965.	B-41-D-7.-	

MICROFILMADO 13 ABR. 1984

SERVICIO DE INFORMACION DE DEFENSA

Dep. 1

011234-2

Fs 1

Confeccionado el 11 NOV 1974

V A R I O S

FOTO

Apellidos ARROYO MENDEZ

Nombres José M

Fecha de Nacimiento

Lugar de Nacimiento

Est. Civil

Cred Cívica Céd. Identidad

Otros Documentos

Ocupación

Padre

Madre

Domicilio Ciudad

Otros datos

Imp. CHIESA Hnos. Ltda. 10.000 - 12 - 73

Fo.2

FICHA COMPLEMENTARIA

DOCUMENTO		01 1234 ANTECEDENTES
Fecha	Origen	
18.3.74 25.3.74	Doc.0559 Doc.0603	Figura en una relación de adherentes al Frente Amplio de residentes del Departamento de Colonia en Montevideo para las elecciones del año 1971.-(SS)/ EVAL: A-1.

MICROFILMADO 13 ABR. 1984

VARIOS 14.5.82 Fdo

MINISTERIO DE DEFENSA NACIONAL
S. I. D.

011235-9

Dep. I Secc. I

Sub Secc. G

Ficha Nro. ..... Confec. .....

ARROYO — Apellidos

Julio — Nombres

DOCUMENTOS: C/C ..... Serie ..... Nro. C/I. ..... Nro. ..... Dpto.

OTROS DOC. ..... Pasaporte ..... Lib. Enrol. ..... etc.

NACIMIENTO: ..... Fecha ..... Lugar

DOMICILIO: ..... Calle ..... Nro. ..... Teléf. ..... Ciudad o Localidad

PROFESION U OCUPACION: .....

LUGAR: ..... CARGO: .....

IDEOLOGIA POLITICA: ..... CLASIFICACION: .....

DATOS COMPLEMENTARIOS: ..... Est. Civil ..... Cónyuge ..... Hijos

..... Otros familiares

fo 2

Fecha	Documentos	011235 ANTECEDENTES A REGISTRAR
06.10.81	D. 8457	-Integrante al 8/10/73 de Logia Masónica "LIBERTAD". Evaluación: A-2 . (VL) (LA).-Indica ( ) ( ) ( ) ( ) ( ).

MICROFILMADO 13 ABR. 1984

SERVICIO DE INFORMACION DE DEFENSA

Dep. 1

011236-7 Confeccionado el 24 JUL 1974

V A R I O S

FOTO

Apellidos **ARROYO** SANGUINETTI (1)

Nombres **Julio** Alfonso (2)

Fecha de Nacimiento 25/X/916 (3)

Lugar de Nacimiento Buenos Aires (4)

Est. Civil Casado(5)

Cred Cívica BFA 3008(6) Céd. Identidad 298.040 (7)

Otros Documentos

Ocupación **Func. de la CONTADURIA de SECUNDARIA.-**
Auditor Administrativo COMAE (8)

Padre Julián (9)

Madre Justina Asunción (10)

Domicilio Joaquín de Salteraín 1029 Ap.7 (11) Ciudad 09172

Otros datos

Imp. CHIESA Hnos. Ltda. 10.000 - 12 - 73

Fs 2

FICHA COMPLEMENTARIA

DOCUMENTO		011236 ANTECEDENTES
Fecha	Origen	
22.VII.74	Doc. 1826	- Entrevistado por la Directora del Liceo de Pase de Los Toros en la Contaduria de Enseñanza Secundaria; por que no se les paga a los profesores demócratas precarios y mientras se les paga a profesores procesados por sediciosos Alejandro CASTRO Nestor Eduardo EPISCOPO y al tambien sedicioso procesado funcionario administrativo Carlos E. CAZZANI quien le contesto en forma irente le dijo "si con eso le penía el hombre al Uruguay".- (SS)- A-6 -
21/11/79	DNII	-Indica (1) al (11)* CONSTANCIA DE HABILITACION Nº 1696 /78 DE LA SECC. 5a. DE MONTEVIDEO.- (U)
	11941 / 82	- POSEE ANTECEDENTES EN EL C.G.N.E. -
	PAG. 334	EVAL - A - 1. (BS) INDICA ( ) ( ) ( )

MICROFILMADO 13 ABR. 1984

Foto

JUNTA DE COMANDANTES EN JEFE

S. I. D. 011237-5

G.

Dep. I Secc. I

Sub Secc. A/N

Ficha Nº ..... Confec. 26.12.81

ARROYO TONELLIS — Julio

Apellidos — Nombres

DOCUMENTOS: C/C ..... C/I. .....

Serie — Nº — Nº — Dpto.

OTROS DOC. .....

Pasaporte — Lib. Enrol. — etc.

NACIMIENTO: .....

Fecha — Lugar

DOMICILIO: .....

Calle — Nº — Teléf. — Ciudad o Localidad

PROFESION U OCUPACION: .....

LUGAR: ..... CARGO: .....

IDEOLOGIA POLITICA: ..... CLASIFICACION: .....

DATOS COMPLEMENTARIOS: .....

Est. Civil — Cónyuge — Hijos

.....

Otros familiares

A5-2

Fecha	Documentos	011237 ANTECEDENTES A REGISTRAR
17.09.81	Doc.7943	Figura con el Nro.5 en la Comisión Directiva por la Lista Nro,8 en las [redacted] elecciones de la Asociación de Funcionarios Portuarios.- Según Informe elaborado con fecha 30.5.79.- Eval. -3.-(FE)
16.4.82	.....	Memo(A)Nº677/82 para el Dpto.II del EME.-(i).-
24/12.82	. . . .	Se contesto en Memo(A) Nº 3133/82 para Dpto. II/E.M.E..- Formulario 5168 (1)

MICROFILMADO 13 ABR. 1984

Imp. Nacional 716/79

MINISTERIO DE DEFENSA NACIONAL
S. I. D.

011238-3

Dep. I Secc I

Sub-Secc. A/N

Ficha No. ..... Confec 13/VII/71

ARROYO L.

Apellidos Nombres

DOCUMENTOS: C/C ..... C/I .....
Serie N.o N.o Dpto.

OTROS DOC. .....
Pasaporte Lib. Enrol. etc.

NACIMIENTO .....
Fecha Lugar

DOMICILIO: .....
Calle N.o Teléf Ciudad o Localidad

PROFESION U OCUPACION: .....

LUGAR: ..... CARGO: .....

IDEOLOGIA POLITICA ..... CLASIFICACION

DATOS COMPLEMENTARIOS .....
Est Civil Conyuge Hijos

.....
Otros familiares

Fj. 2

Fecha	Documentos	011238 ANTECEDENTES A REGISTRAR
16-III 968	75-849	Habla en apoyo a los trabajadores de General Electric, en acto organizado por el Seccional 11a. del P.C., en el km. 15 del Cno. Maldonado. (M)
7.1.982	-------	Se contestó Memo. (A) Nº 011/982 para el Depto. III (POE) / SID. (MS)

MICROFILMADO 13 ABR. 1984

SERVICIO DE INFORMACION DE DEFENSA

Dep. 1

V A R I O S

011239-1

Confeccionado el 10.Mayo 1977

FOTO

Apellidos ARROYO NUÑEZ

Nombres Luis Alberto

Fecha de Nacimiento 2[illegible].10.51. 23 años (I)

Lugar de Nacimiento

Est. Civil

Cred. Cívica ..... Céd. Identidad .....

Otros Documentos

Ocupación Ayudante de SgS Generales del H.de Clínicas

Padre

Madre

Domicilio ..... Ciudad .....

Otros datos:

chiesa hnos. - 4 000 - 5/77

FICHA COMPLEMENTARIA

DOCUMENTO		011239 ANTECEDENTES
Fecha	Origen	
18.12.76.	D.1575	-Figura en una relación de funcionarios del Hospital de Clínicas, que se negaron a firmar el Juramento de Fé Democrática al 22 de noviembre de 1974.- Sin Evaluar.- (0)
7.4.77	D.0300	-Figura en una relación de ciudadanos que abandonaron la República Argentina,como refugiados al amparo del Comité Internacional para la Migración Europea, (C.I.M.E.)entre el 26.12.1973 y el 27.2.77.- El causante viajó el día 10.10.75 con destino a Suecia Evaluación A-1 (Ind.1) (JJ)

MICROFILMADO 13 ABR. 1984

SERVICIO DE INFORMACION
DE DEFENSA
Dep. 1

011240-9

25 MAYO 1974

Confeccionado el .....

VARIOS

FOTO

Apellidos ARROYO TORREZ

Nombres Ledo

Fecha de Nacimiento .....

Lugar de Nacimiento .....

Est. Civil .....

Cred. Cívica ..... Céd. Identidad .....

Otros Documentos .....

Ocupación .....

Padre .....

Madre .....

Domicilio Juan Paullier 1276 Ciudad .....

09177

Otros datos .....

FICHA COMPLEMENTARIA

Fo.2

DOCUMENTO		011240 ANTECEDENTES
FECHA	ORIGEN	
7.5.74.	Doc. 0950	_Figura en una relación de correspondencia sedicios incautada en el Grupo Art.1 .._(W)
2/9/74	Doc.2481	Ex-senador de la lista 15.-Figura en una relación de personas firmantes de la llamada "Carta Abierta al Gobierno" aparecida en la edición del diario "El Día" del 1ro.de Set. del 74,la que motivó una enérgica respuesta del Pte.de la Rep..En dicha carta se pedía al P.E., autorice el pleno funcionamiento de los partidos políticos.- Eval. A-1 (II) (00)

MICROFILMADO 13 ABR. 1984

FD-1

JUNTA DE COMANDANTES EN JEFE 011241-7

S. I. D.

Dep. I Secc. I

Sub Secc. A/N

Ficha Nro. _____ Confec. 5/7/77

ARROYO — Apellidos

Leonel — Nombres

DOCUMENTOS: C/C _____ C/I. _____
Serie Nro. Nro. Dpto.

OTROS DOC. _____
Pasaporte Lib. Enrol. etc.

NACIMIENTO: _____
Fecha Lugar

DOMICILIO: _____
Calle Nro. Teléf. Ciudad o Localidad

PROFESION U OCUPACION: _____

LUGAR: _____ CARGO: _____

IDEOLOGIA POLITICA: _____ CLASIFICACION: [redacted]

DATOS COMPLEMENTARIOS: _____
Est. Civil Cónyuge Hijos

_____
Otros familiares

Fs. 2

Fecha	Documentos	011241 ANTECEDENTES A REGISTRAR
26/2/77 P.E.I.No.001/B/977	Doc. 140	De acuerdo a información recibida se constata que conjuntamente con Nancy Mabel SILVERA presentaron para su afiliación al P.Comunista a Ruben Carlos SILVERA, el 27/5/969.-.Eval A-1. (i).

14.9.76 FJ-3

J. C. J.
Dpto. 1

011241

Apellidos ARROYO

Nombres Leonel

Documentos: Afiliado al P.C. Nº 19688

Ant, Secc: A B C D E G V

[X] [ ] [ ] [ ] [ ] [ ] [ ]

Secreto

011241 ANTECEDENTES

Doc.0001/76.-(00)

F. Ingr. 28.05.62 22 años

Dom: Oficial 6 3347. Dpto. Montevideo.-

Doc: Carece.-

Metalúrgico COLSA. UNTMRA.-

Eval. B-2.-

MICROFILMADO 13 ABR. 1984

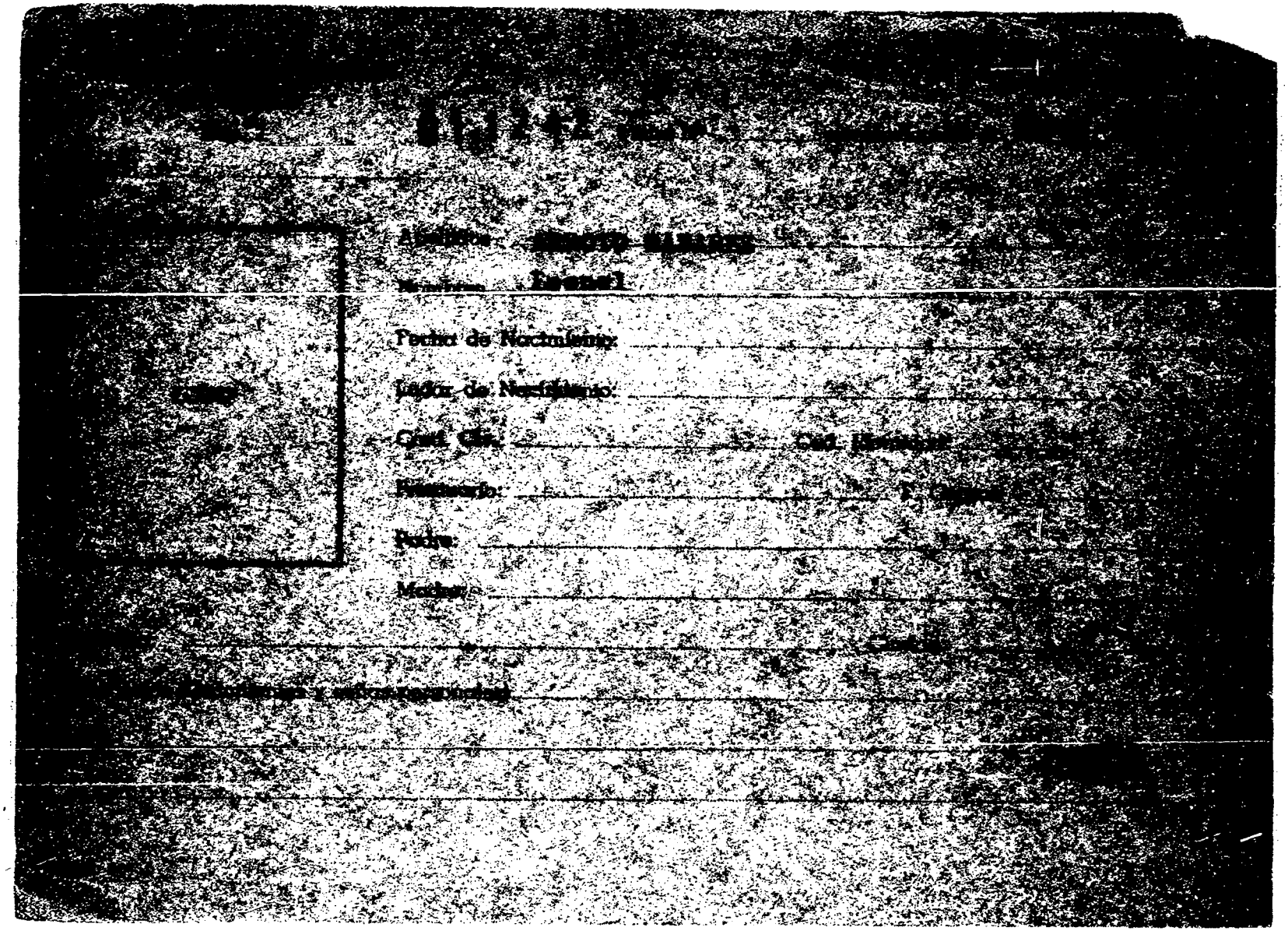

FICHA CONFIDENCIAL

Documento			011242 ANTECEDENTES
Nro.	Fecha	Origen	
35	30-VI-68	872-D37	-Detenido el día de la fecha con motivo de las Medidas Prontas de Seguridad.-

MICROFILMADO 13 ABR. 1984

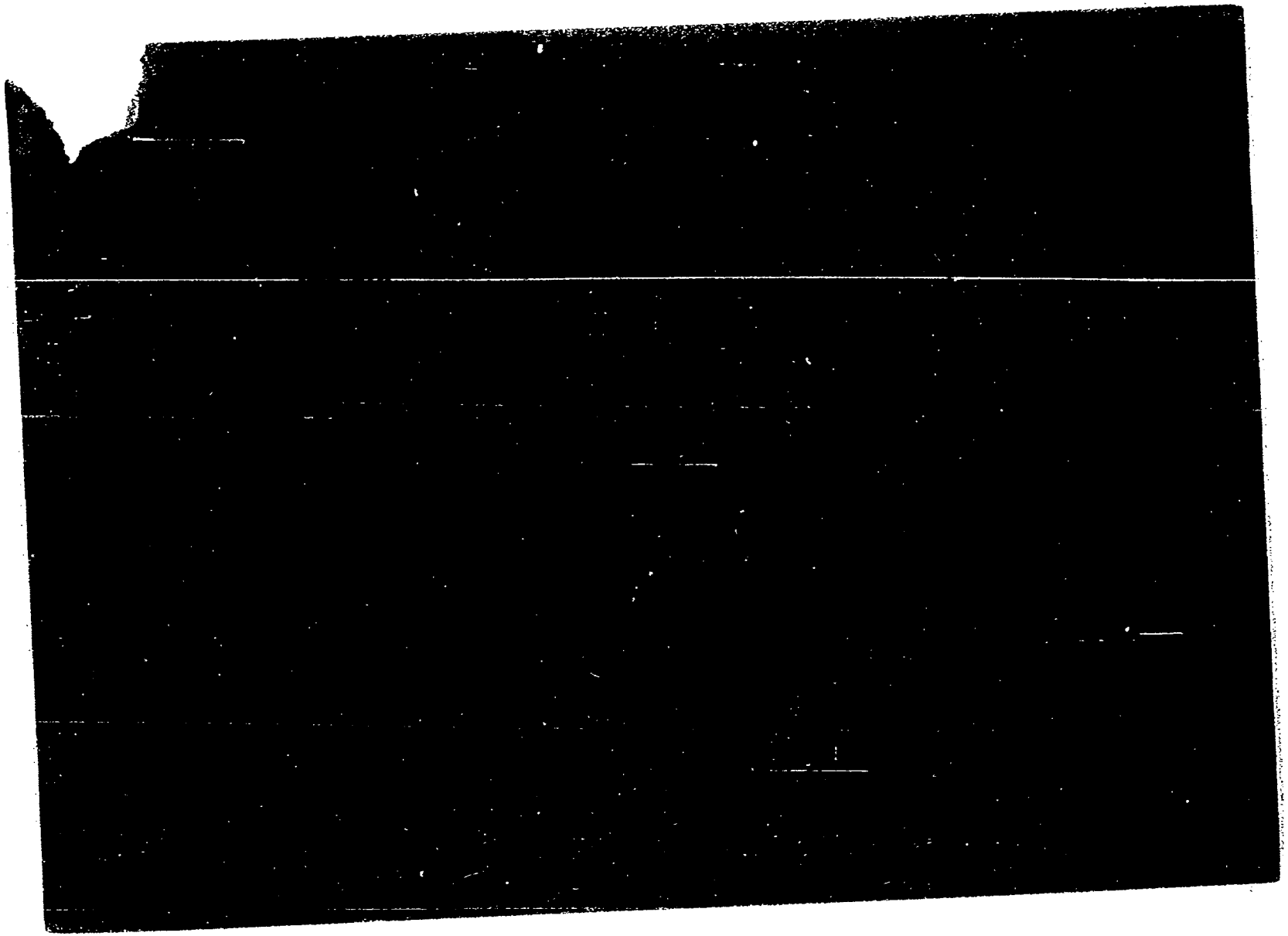

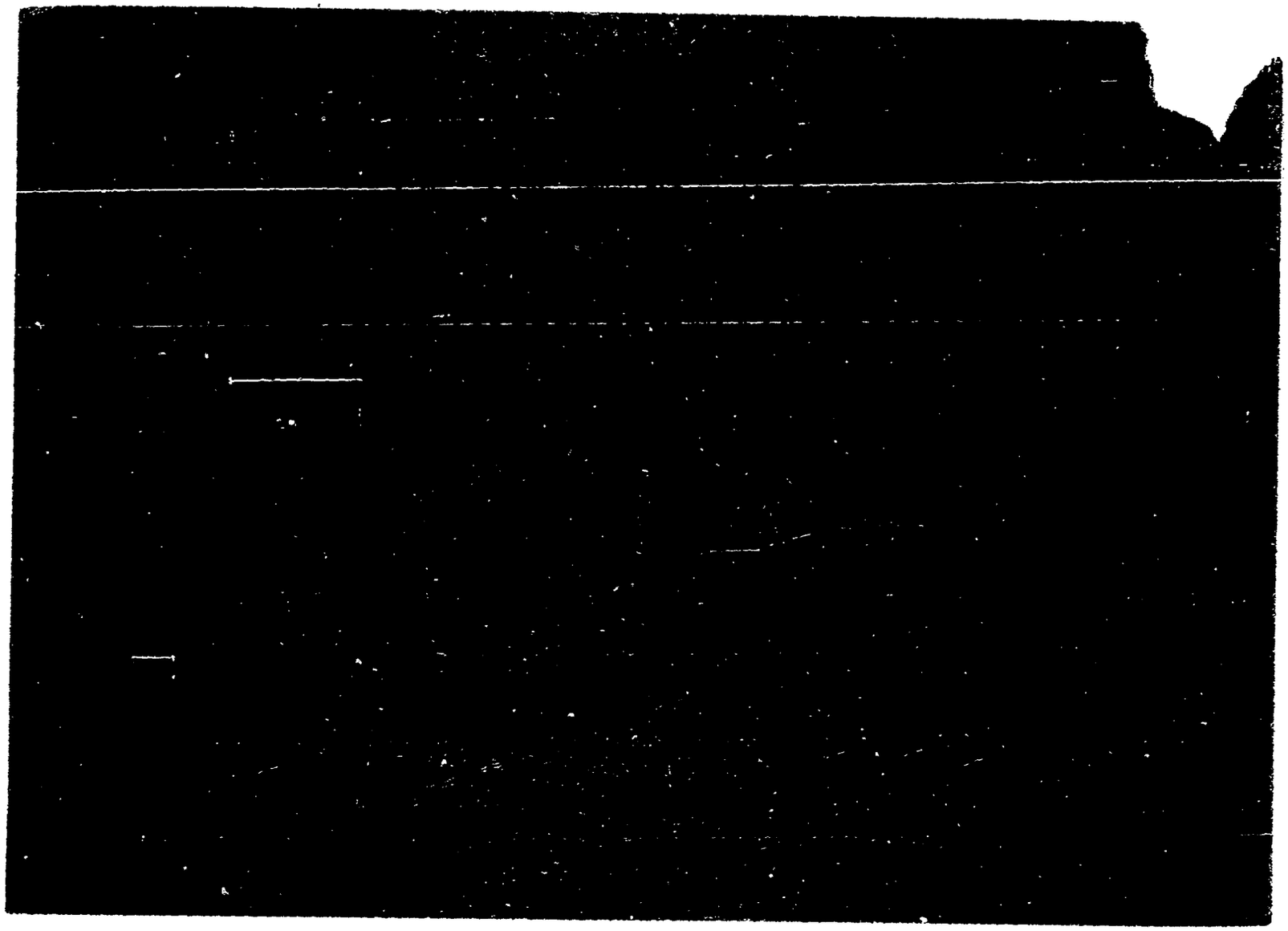

Fr. 3

C. J.

Dpto. 1

011243

Apellidos ARROYO PACHECO

Nombres LORENZO MAXIMILIANO

Documentos Afiliado al P.C No. 57.743 C.C:MDC 262

Albañil/Construcción

Ant, Secc: A B C D E G V

☒ ☐ ☐ ☐ ☐ ☐ ☐

Secreto

01 1243 ANTECEDENTES Fs. 4

~~8-1-76.- Doc. 0001/76.- (UII)~~

Edad: 60 Fecha de Ing.: 18.8.61

Dom.: Calle 3 Nº7348 Cno Maldonado Km 15

Eval B-2

MICROFILMADO 13 ABR. 1984

28.7.75 F 1-1

MINISTERIO DE DEFENSA NACIONAL
S. I. D.

011244-1

Dep. I Secc. I
Sub - Secc. G
Ficha Nro. ____ Confec. ____

ARROYO — Apellidos
Luis Alberto — Nombres

DOCUMENTOS: C/C ____ Serie ____ Nro. ____ C/I. ____ Nro. ____ Dpto. ____

OTROS DOC. ____ Pasaporte ____ Lib. Enrol. ____ etc. ____

NACIMIENTO: ____ Fecha ____ Lugar ____

DOMICILIO: ____ Calle ____ Nro. ____ Teléf. ____ Ciudad o Localidad ____

PROFESION U OCUPACION: Bancario

LUGAR: ____ CARGO: ____

IDEOLOGIA POLITICA: ____ CLASIFICACION: Activista

DATOS COMPLEMENTARIOS: ____ Est. Civil ____ Conyuge ____ Hijos ____

Otros familiares

fo.2

Fecha	Documentos	011244 ANTECEDENTES A REGISTRAR
26.7.75	1314	Intervino en volanteadas,pintadas,etc. Actualmente ha desaparecido de los lugares que frecuentaba. (Evaluación F-3) (K)

MICROFILMADO 13 ABR. 1984

Fo-1

JUNTA DE COMANDANTES EN JEFE 011245 Dep. I Secc. I

S. I. D. Sub Secc. ~~A/M~~

Ficha Nº ..... Confec. 1.10.81

ARROYO NEIGHBOUR de ARAUJO (1) María
Apellidos Nombres

DOCUMENTOS: C/C BCA 33740 (2) C/I. .....
Serie Nº Nº Dpto.

OTROS DOC. .....
Pasaporte Lib. Enrol. etc.

NACIMIENTO: 27 años en 1969 (3)
Fecha Lugar

DOMICILIO: Juan de Dios Peza 2339(1969) .....
Calle Nº Teléf. Ciudad o Localidad

PROFESION U OCUPACION: Ama de Casa (4)

LUGAR: ..... CARGO: .....

IDEOLOGIA POLITICA: ..... CLASIFICACION: ~~[illegible]~~

DATOS COMPLEMENTARIOS: .....
Est. Civil Cónyuge Hijos

.....
Otros familiares

Fo.2

Fecha	Documentos	011245 ANTECEDENTES A REGISTRAR
1976	0001.	-Afiliado al Partido Comunista el 30.11.69, según microfilm incautado a Rodney Tibaldo ARISMENDI.- EVAL B-2.- (Q)
12.6.81.CHCP.No.5448/81.Permanencia.Mdeo.		-22.9.981.En el día de la fecha se contestó dicha constancia a nombre de. ARROYO FABRO, María Orfilia Enriqueta, solicitada por I.M.M., para su Permanencia, no pudiéndose establecer que se trate de la misma persona .- (Q)

11941 / 82
PAG. 334

-POSEE ANTECEDENTES EN EL CO.NA.E-
EVAL - A - 1.(PS) INDICA (1)(4) ( )

MICROFILMADO 13 ABR. 1984

Imp. Nacional 716/79

VARIOS

Fo. 1

JUNTA DE COMANDANTES EN JEFE

S. I. D.

011246-6

Dep. I Secc. I

Sub Secc. A/N

Ficha Nº ..... Confec. 1.10.81

ARROYO, FABIO	María Orfilia Enriqueta
Apellidos	Nombres

DOCUMENTOS: C/C A.T.B. 6047 (Serie / Nº) C/I. 851.575 (Nº / Dpto.)

OTROS DOC. ..... (Pasaporte / Lib. Enrol. / etc.)

NACIMIENTO: 4.5.939 (Fecha) R.O.Uruguay (Lugar)

DOMICILIO: Bulevar Artigas 4497 - Presidente Berro 2575 (Calle / Nº / Teléf. / Ciudad o Localidad)

PROFESION U OCUPACION: Sub-Director Departamento Administrativo

LUGAR: Intendencia Municipal de Montevideo CARGO: .....

IDEOLOGIA POLITICA: ..... CLASIFICACION: .....

DATOS COMPLEMENTARIOS: ..... (Cónyuge / Est. Civil / Hijos)

Hijo de. Enrique Roberto y María Josefina

Otros familiares

Fo.2

Fecha	Documentos	011246 ANTECEDENTES A REGISTRAR
12.6.81. CECP. No5448/81. Perm. Neo.		-22.9.981. En el día de la fecha se contestó dicha constancia ~~SIN ANTE-~~ CEDENTES , a nombre de ARROYO, María, no pudiéndose establecer que se trate de la persona solicitada. Dicha constancia fue solicitada por la I.M.M., para su Permanencia.- (Q)

MICROFILMADO 13 ABR. 1984

Imp. Nacional 716/79

SERVICIO DE INFORMACIONES
DE DEFENSA
Dep. I

MINISTERIO DE DEFENSA NACIONAL
SERVICIO DE INFORMACION DE DEFENSA
F

Ficha Nº 01124764 confeccionada el 5-I-1965.-

Sección

FOTO

Apellidos ARROYO

Nombres María Isabel

Fecha de Nacimiento:

Lugar de Nacimiento:

Cred. Cív.: Ced. Identidad:

Prontuario: F. Censal:

Padre:

Madre:

Domicilio: Ciudad:

Otros datos (Documentos y señas personales)

Form. 9

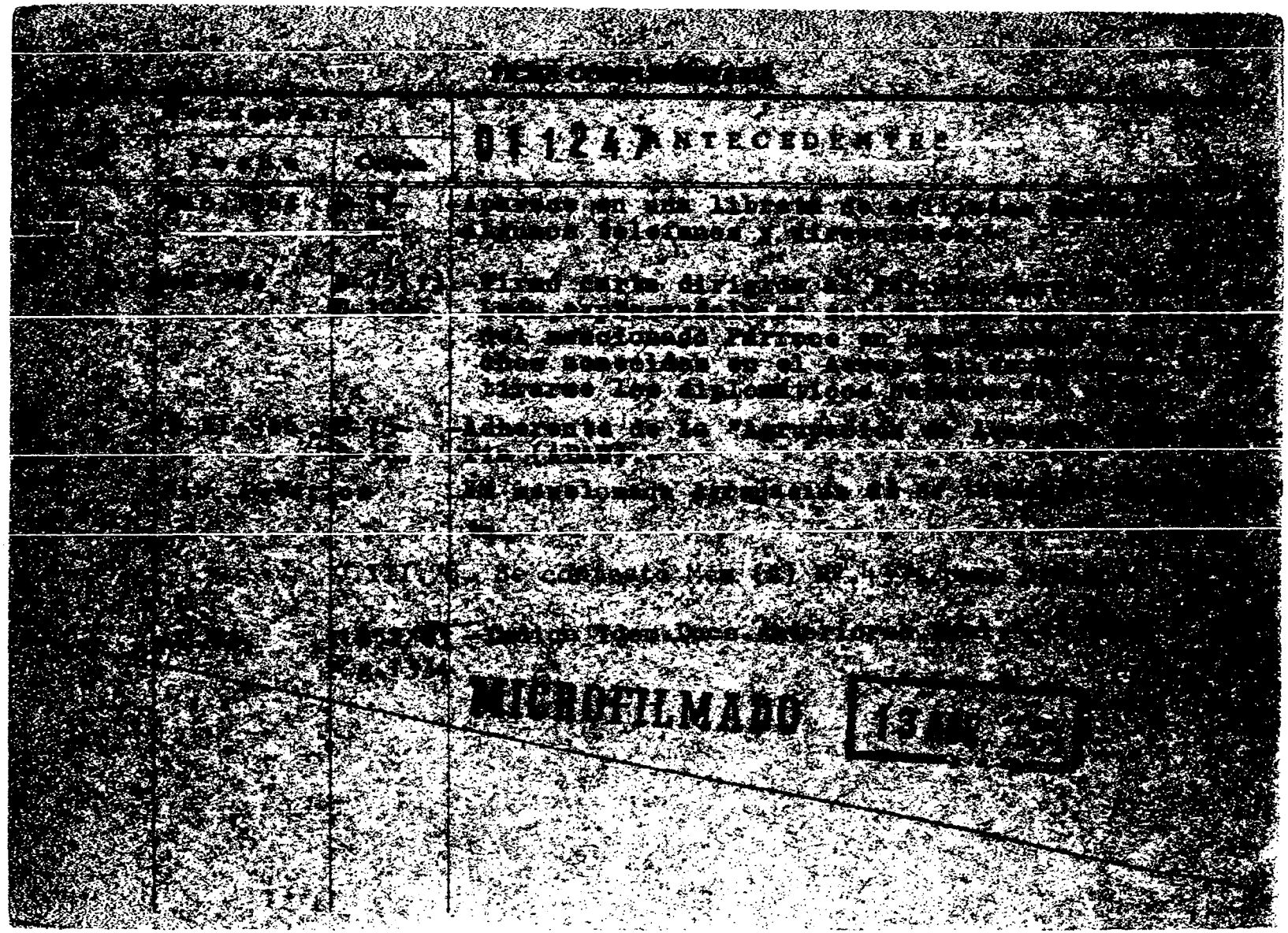
ANTECEDENTES
MICROFILMADO

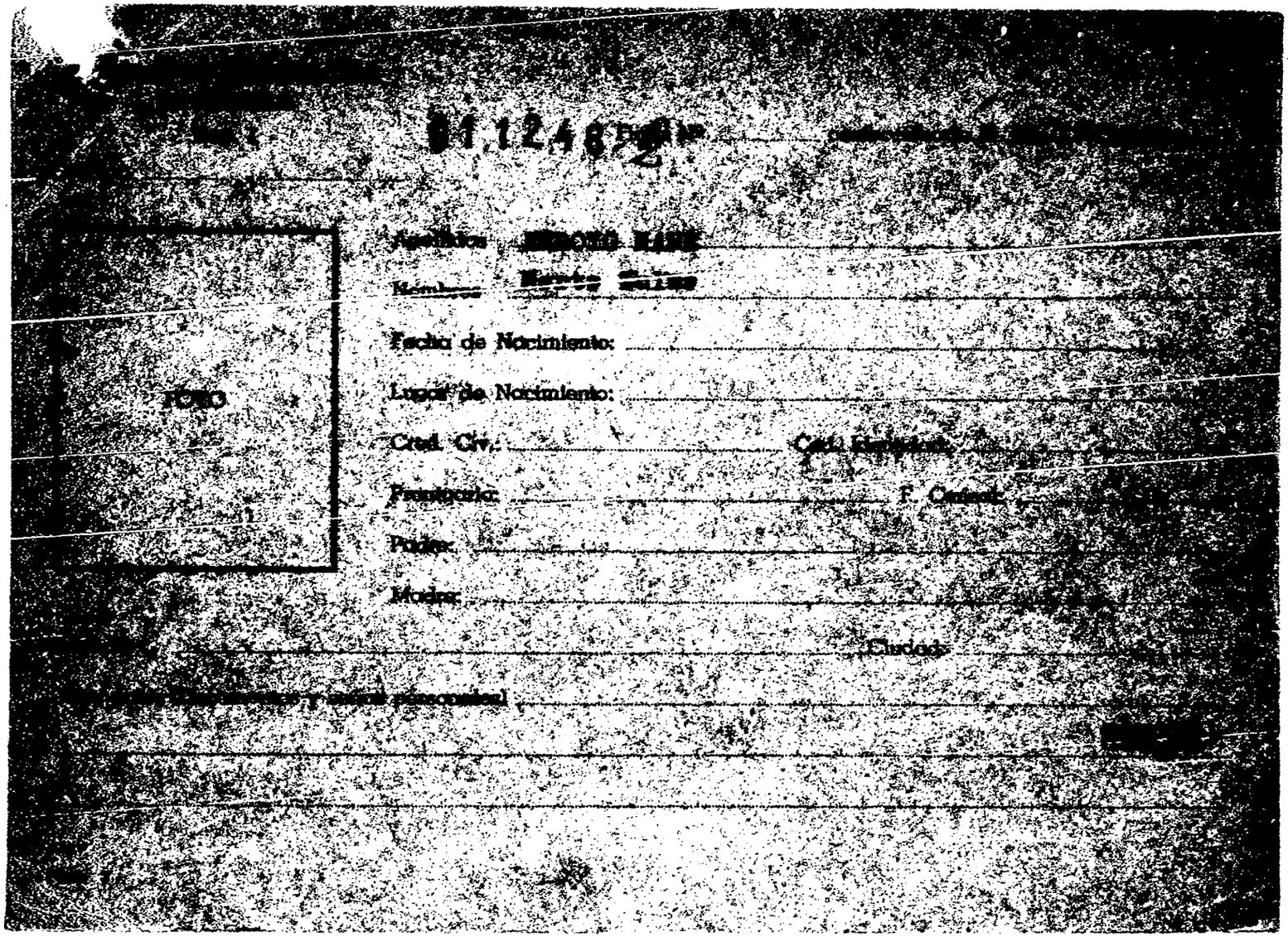

01.12482

FOTO

Apellidos: [illegible]

Nombres: [illegible]

Fecha de Nacimiento:

Lugar de Nacimiento:

Cred. Civ.: Ced. Identidad:

Prontuario: F. Cedad:

Padre:

Madre:

Ciudad:

[illegible] y señas personales

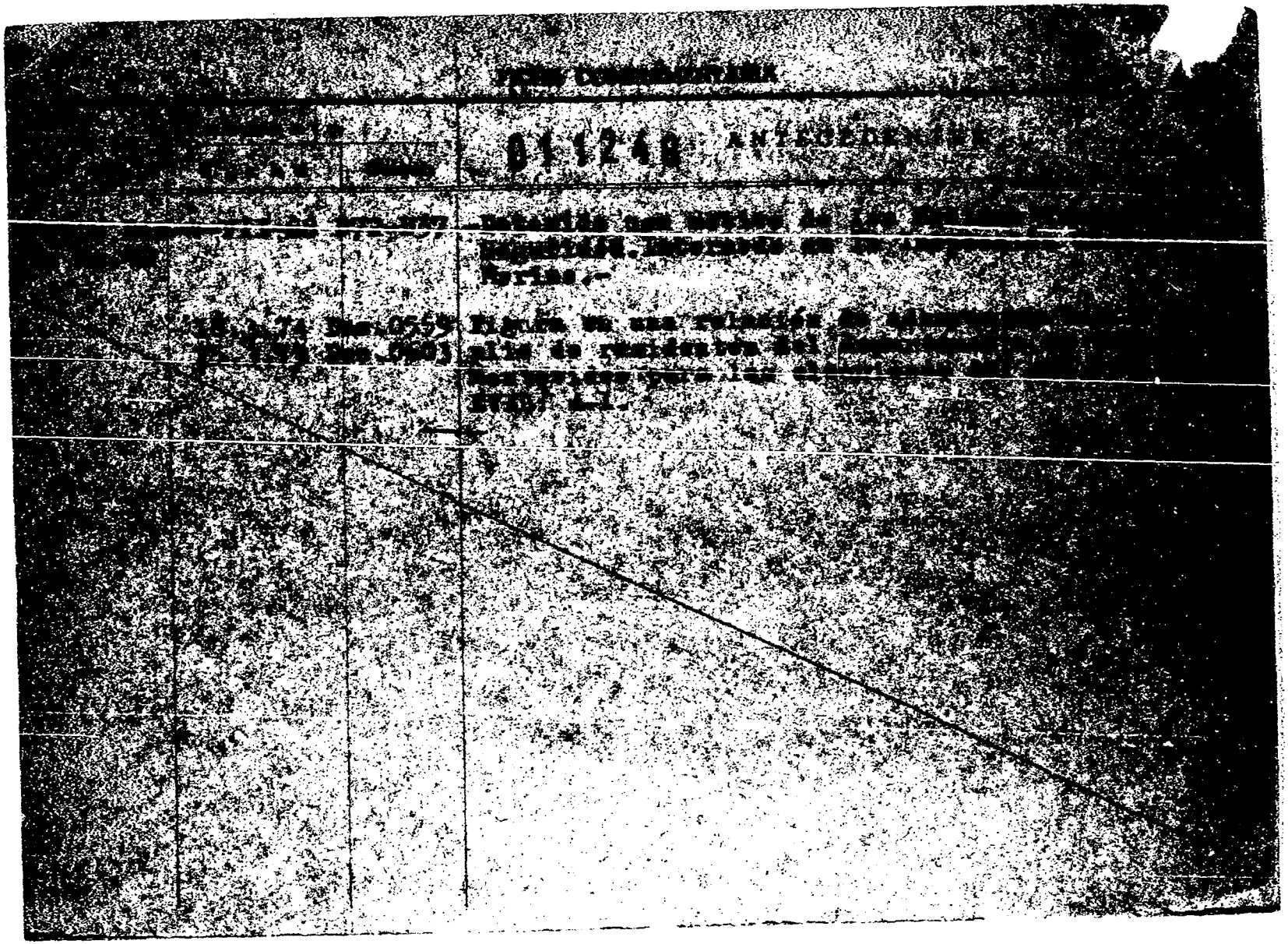

F53

JUNTA DE COMANDANTES EN JEFE 011248

S. I. D.

27 DIC. 1978

Dep. I Secc. I

Sub Secc. A/N

Ficha Nro. _____ Confec._____

ARROYO NANE — Apellidos

Martha Zulma — Nombres

DOCUMENTOS: C/C AXA 16428 — Serie Nro. C/I. _____ Nro. Dpto.

OTROS DOC. _____ Pasaporte Lib. Enrol. etc.

NACIMIENTO: _____ Fecha Lugar

DOMICILIO: _____ Calle Nro. Teléf. Ciudad o Localidad

PROFESION U OCUPACION: _____

LUGAR: _____ CARGO: _____

IDEOLOGIA POLITICA: _____ CLASIFICACION: _____

DATOS COMPLEMENTARIOS: _____ Est. Civil Cónyuge Hijos

_____ Otros familiares

Fecha	Documentos	011248 ANTECEDENTES A REGISTRAR
25 SET. 1978	1108	Delegado de Mesa por las listas 90-190 , en las elecciones nacionales del año 1971, por el Departamento de Montevideo . Circuito Nº. 649 .- (0033) (BB)

MICROFILMADO 13 ABR. 1984

VARIOS

FOTO

Apellidos ARROYO BASCUAS

Nombres RAQUEL BEATRIZ

Fecha de Nacimiento

Lugar de Nacimiento

Est. Civil

Cred Cívica ~~BOB~~ 50.323 Céd. Identidad 1.202.140

Otros Documentos

Ocupación

Padre

Madre

Domicilio Palmas Nº 2338 Ciudad

Otros datos

Imp. CHIESA Hnos. Ltda. 10.000 - 12 - 73

FICHA COMPLEMENTARIA

Fs 2

DOCUMENTO		011249 ANTECEDENTES
Fecha	Origen	
5.7.75	Doc. 1186	Figura en una relación de alumnos que fueron expulsados del INSTITUTO DE ENSEÑANZA DE LA CONSTRUCCION por no haber cantado el HIMNO NACIONAL; cantando unicamente "TIRANOS TEMBLAD", durante el desarrollo de los actos realizados en el día 19 de los corrientes en el ex-Liceo Militar "Gral. Artigas". Evaluación A-1 (MB).

fs.3

SERVICIO DE INFORMACION DE DEFENSA

Dep. 1

011249

Confeccionado el 17.7.75

V A R I O S

FOTO

Apellidos ARROYO [redacted] BASCUAS

Nombres Raquel

Fecha de Nacimiento

Lugar de Nacimiento

Est. Civil

Cred Cívica Céd. Identidad

Otros Documentos

Ocupación Funcionaria de ANCAP.-

Padre

Madre

Domicilio Palmar 2338 y Br. Artigas.- Ciudad

Otros datos

Imp. CHIESA Hnos. Ltda. 10.000 - 12 - 73

FICHA COMPLEMENTARIA

DOCUMENTO		ANTECEDENTES
Fecha	Origen	011249
14.6.75	Doc. 1084	Partidaria del Frente Amplio.-qq-.Ev. 1-6.-

MICROFILMADO 13 ABR. 1984

SERVICIO DE INFORMACION DE DEFENSA

Dep. 1

011250 - 8

Confeccionado el 10 MAYO 1974

V A R I O S

FOTO

Apellidos ARROYO

Nombres Raúl E.

Fecha de Nacimiento

Lugar de Nacimiento

Est. Civil

Cred Cívica ..... Céd. Identidad

Otros Documentos

Ocupación

Padre

Madre

Domicilio ..... Ciudad

Otros datos

Imp. CHIESA Hnos. Ltda. 10.000 - 12 - 73

FICHA COMPLEMENTARIA

Fo.2

DOCUMENTO		011250 ANTECEDENTES
Fecha	Origen	
18.3.74 25.3.74	Doc.0559 Doc. 0603	- Figura en una relación de adherentes del Frente Amplio de residentes del departamento de Colonia en Montevideo para las elecciones del año 1971._(SS) EVAL A_1.

MICROFILMADO 13 ABR. 1984

27 DIC. 1978 Fo.1

JUNTA DE COMANDANTES EN JEFE 011251-6 Dep. I Secc. I

S. I. D.

Sub Secc. A/N

Ficha Nro. _____ Confec._____

ARROYO MANE — Apellidos

Raúl Eduardo — Nombres

DOCUMENTOS: C/C AXA 16426 — Serie — Nro. — C/I. _____ — Nro. — Dpto.

OTROS DOC. _____ — Pasaporte — Lib. Enrol. — etc.

NACIMIENTO: _____ — Fecha — Lugar

DOMICILIO: _____ — Calle — Nro. — Teléf. — Ciudad o Localidad

PROFESION U OCUPACION: _____

LUGAR: _____ **CARGO:** _____

IDEOLOGIA POLITICA: _____ **CLASIFICACION:** _____

DATOS COMPLEMENTARIOS: _____ — Est. Civil — Cónyuge — Hijos

_____ — Otros familiares

Fecha	Documentos	011251 ANTECEDENTES A REGISTRAR
25 SET. 1978	1196	Delegado de M[illegible] por las listas 90-190 en las elecciones nacionales del año 1971, por el Departamento de Montevideo . Circuito N°. 625 .- (0033) (BB)

MICROFILMADO 13 ABR. 1984

Fo 1

CIVIL Y GOBIERNO

JUNTA DE COMANDANTES EN JEFE

S. I. D.

011252-4

Dep. I Secc. I

Sub Secc. [redacted]

Ficha Nº ..... Confec. 10/9/81

ARROYO PONTET — Apellidos

Saúl Hiram — Nombres

DOCUMENTOS: C/C N.A.B. 4444 (1) — Serie / Nº

C/I. 123647 Colonia (2) — Nº / Dpto.

OTROS DOC. ..... — Pasaporte / Lib. Enrol. / etc.

NACIMIENTO: 17.2.26 Colonia (3) — Fecha / Lugar

DOMICILIO: Avda. Artigas y Baltazar Brum Colonia (4) — Calle / Nº / Teléf. / Ciudad o Localidad

PROFESION U OCUPACION: Empleado (5)

LUGAR: ..... CARGO: .....

IDEOLOGIA POLITICA: PARTIDO COLORADO (6) Pacheco-Foris Nov./82 (8) CLASIFICACION: CONVENCIONAL (9)

DATOS COMPLEMENTARIOS: Casado (7) — Est. Civil / Cónyuge / Hijos

Otros familiares

Fecha	Documentos	011252 ANTECEDENTES A REGISTRAR Fo-2
9/9/81	D.7634 "El País"	-Fue designado por el Poder Ejecutivo, para integrar la Junta de Vecinos del Departamento de Colonia. Eval.A-1 (Y)
6.9.82	18565	Figura en el 4o. lugar de la lista NAK del Partido Colorado Agrupación JOAQUIN SOAREZ Dpto. de Colonia como candidato para integrar los Deliberantes Departamentales y Convenciones Nacionales en las Elecciones internas de los PP.PP. del 28 de Noviembre de 1982. (C) Ind.(1)a(7)
16.10.82		Por Oficio Nº. 908 /82 el S.I.D. comunica a la Corte Electoral, que de acuerdo a las disposiciones vigentes, no existen objeciones para que el causante integre la lista de referencia. (C) FORM. 3647.
13/1/83	23691/075	Electo 2do suplente del Organo Deliberante Nacional del Partido Colorado por el Departamento de Colonia. Hoja de Votación N.A.K. de acuerdo al resultado de las Elecciones Internas de los Partidos Políticos habilitados, efectuadas el 28-XI-82. — Eval. A-1 (BB). Indica 8 y 9. (FORM. 8363).

Imp. Nacional 716/79

F53

FECHA	DOCUMENTOS	011252 ANTECEDENTES A REGISTRAR
7.6.83.	27091/83	21/5/83: Fue electo Suplente del Comité Ejecutivo Dptal. de Colonia del P. Colorado, dicha elección se realizó en el Club Plaza de Deporte de la ciudad de Colonia.-Eval.A-1.-(FE) FORM. 10185
23-7-83	10111/81	Según lo publicado por el diario "EL PAIS" del día 4-12-81 pag.7, el Gobierno aceptó la renuncia de los miembros titualres y suplentes de la "Junta de Vecinos de Colonia" entre los que se encuentra el causante. Tal decisión fue tomada luego de una serie de divergencias entre la mencionada Junta y el Ejecutivo Departamental, relacionada a la reliquidación del impuesto de contribución inmobiliaria.(SI). FORMULARIO 12201.
22-9-83	30534/012	Indica Idem.Doc. 27091.Eval.A-2 (SI).
4.4.84	33090/45	Integra en calidad de 1S Suplente el Organo Ejecutivo Departamental del Partido Colorado por el Departamento de Colonia - Eval.- (A1) CKE)

MICROFILMADO 13 ABR. 1984

Fo 1

JUNTA DE COMANDANTES EN JEFE

S. I. D.

011253 -2

Dep. I Secc. I

Sub Secc. c/c

Ficha Nº ..... Confec. 8.2.983

ARROZA BOZZOLA — Apellidos

María Susana — Nombres

DOCUMENTOS: C/C. B.P.B. 11.203 — Serie / Nº

C/I. 1.282.930 Montevideo — Nº / Dpto.

OTROS DOC. ..... — Pasaporte / Lib. Enrol. / etc.

NACIMIENTO: 29 años en 1982.- — Fecha / Lugar

DOMICILIO: Capurro 955 — Calle / Nº

Teléf.

Montevideo — Ciudad o Localidad

PROFESION U OCUPACION: Secretaria

LUGAR: ..... CARGO: .....

Partido Nacional

IDEOLOGIA POLITICA: Ferreira-Pivel CLASIFICACION: CONVENCIONAL

Nov/982

DATOS COMPLEMENTARIOS ~~Soltera~~ — Est. Civil / Cónyuge / Hijos

Otros familiares

~~18.822~~

Fecha	Documentos	011253 ANTECEDENTES A REGISTRAR
28/V/83	23691/026	Electo 18 Suplente del Organo Deliberante Nacional del Partido Nacional por el Departamento de Montevideo Hoja de Votación A.C.F. de acuerdo al resultado de las Elecciones Internas de los Partidos Políticos habilitados, efectuadas el 28-XI-82. — Eval. 1983. (FORM. 5557).

MICROFILMADO 13 ABR. 1984

MINISTERIO DE DEFENSA NACIONAL
S. I. D.

011254-0

14 AGO 1975

Dep. I Secc. I
Sub - Secc. G
Ficha Nro.____ Confec. ____

ARRUA BARREIRO — Antonio
Apellidos — Nombres

DOCUMENTOS: C/C CMA 12355 C/I. 654.691
Serie Nro. Nro. Dpto.

OTROS DOC.
Pasaporte Lib. Enrol. etc.

NACIMIENTO: 62 años (31.5.912)
Fecha Lugar

DOMICILIO: Cno.Maldonado Km.28 1/2
Calle Nro. Teléf. Ciudad o Localidad

PROFESION U OCUPACION: Obrero de la Fábrica Nacional de Féculas S.A.

LUGAR: CARGO:

IDEOLOGIA POLITICA: CLASIFICACION:

DATOS COMPLEMENTARIOS: Casado
Est. Civil Conyuge Hijos

Otros familiares

Fecha	Documentos	011254 ANTECEDENTES A REGISTRAR
7/8/74	D.1979	Figura en una relación de obreros de la Fábrica Nacional de Féculas S.A.-Eval.F-6.-(H).-

MICROFILMADO 13 ABR. 1984

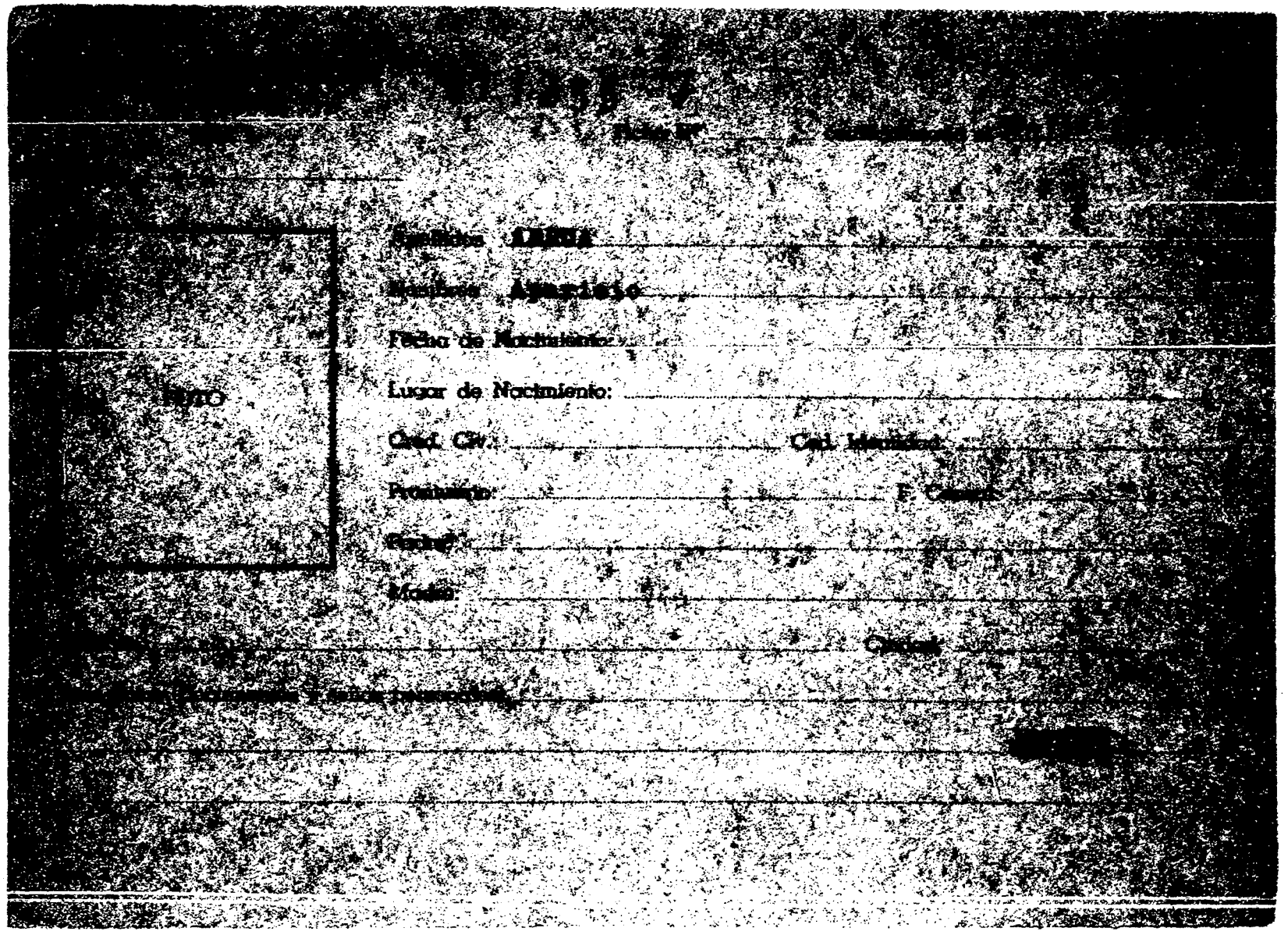

Ficha N° [illegible]

Apellidos: [illegible]

Nombres: Aparicio

Fecha de Nacimiento:

Lugar de Nacimiento:

Cred. Civ.: Ced. Identidad:

Profesión: F. Cerrad:

Padre:

Madre:

Ciudad:

[illegible]

FOTO

FICHA COMPLEMENTARIA

Documento			011255 ANTECEDENTES
Nº	Fecha	Origen	
	Nov.1966	Lista 90 B-6	-Figuró como 1er.Titular al Consejo [illegible] tal en las elecciones nacionales [illegible] el Departamento de Flores.- ([illegible] te).

MICROFILMADO [illegible]

MINISTERIO DE DEFENSA NACIONAL
S. I. D.

011256-5

Dep. 1 PE Sec. 1
Sub-Secc. A/N

Ficha Nº____ Confec. 12.12.72

ARRUA BARRENA CELAZARO — ATILIO RICARDO
Apellidos — Nombres

DOCUMENTOS: C/C. ____ Serie ____ Nro. C/I. ____ Nro. ____ Dpto.

OTROS DOC. ____ Pasaporte ____ Lib. Enrol. ____ etc.

NACIMIENTO: ____ Fecha ____ Lugar

DOMICILIO: ____ Calle ____ Nro. ____ Teléf. ____ Ciudad o Localidad

PROFESION U OCUPACION: ____

LUGAR: ____ CARGO: ____

IDEOLOGIA POLITICA: ____ CLASIFICACION: 1 C 1 2

DATOS COMPLEMENTARIOS: ____ Est. Civil ____ Cónyuge ____ Hijos

____ Otros familiares

F. 2

Fecha	Documentos	011256 ANTECEDENTES A REGISTRAR
14.9.72	3028	Se encuentra detenido en el Bat. de Infantería No.2.- (DD)
P.P.P. 8/9 a 12/9/72 Hja.1-Anex.2	3143	-Internado en elB.I-2.Fue liberado .-(D) Cdo.U.
P.P.P. 12/9a.15/9/72 Hja.1-Anex.2	3197	-Indica lo mismo que el documento anterior.-(D)

MICROFILMADO 13 ABR. 1984

Fa 1

JUNTA DE COMANDANTES EN JEFE

S. I. D.

0 1 1 2 5 7-3

Dep. I [redacted] Secc. I

Sub Secc. A/N

Ficha Nº ..... Confec. 8.3.83

ARRUA — Apellidos

Blanca Lila(1) — Nombres

DOCUMENTOS: C/C. GGH. 832.(2) — Serie Nº

C/I. 84.373(3) — Nº Dpto.

OTROS DOC. ..... — Pasaporte Lib. Enrol. etc.

NACIMIENTO: 26.10.50(4) — Fecha Lugar

DOMICILIO: ..... Cerro de Peñarol-Dpto. Cerro Largo — Calle Nº Teléf. Ciudad o Localidad

PROFESION U OCUPACION: Cocinera.(5)

LUGAR: Escuela No.100(6) CARGO: .....

IDEOLOGIA POLITICA: ..... CLASIFICACION: .....

DATOS COMPLEMENTARIOS: Soltera(7) — Est. Civil Cónyuge Hijos

Hija de: Julián (8)

..... — Otros familiares

f. 2

Fecha	Documentos	011257 ANTECEDENTES A REGISTRAR
8.3.83	24726/82	-En su domicilio sito en Cerro de Peñarol(Dpto. de Cerro Largo),funciona un local anexo de la Iglesia Cristiana Evangélica "Cruzada Mundial".-Eval:A-2(Form.6584)(AD)
10.4.84.CMP.No.041/84. Secc.2da.DG.C.LARGO. R.E. 840259		10.4.84. En la fecha se contestó dicha constancia a nombre de la causante, sin anotaciones, para ingresar en la Inspección Departamental Educación Primaria. Indica (1) a (8). (AE).

MICROFILMADO 3 ABR. 1984

MINISTERIO DE DEFENSA NACIONAL

S. I. D. 011258-1

Dep. I Secc. I

Sub-Secc. G

Ficha N.o ..... Confec. 1970

ARRUA (Apellidos) carlos (Nombres)

DOCUMENTOS: C/C ..... (Serie / N.o) C/I ..... (N.o / Dpto.)

OTROS DOC. ..... (Pasaporte / Lib. Enrol. / etc.)

NACIMIENTO ..... (Fecha / Lugar)

DOMICILIO: ..... (Calle / N.o / Teléf.) salto (Ciudad o Localidad)

PROFESION U OCUPACION: .....

LUGAR: ..... CARGO: .....

IDEOLOGIA POLITICA ..... CLASIFICACION DIRIGENTE

DATOS COMPLEMENTARIOS ..... (Est. Civil / Conyuge / Hijos)

otros familiares

Documentos	011258 ANTECEDENTES A REGISTRAR
21/14 10/69	ODirigente de la CNT filial Salto. participó de una reunión realizada en el local de ADEOMS de salto; el día 16/10/69 en la que se consideró la solución para el conflicto de el Espinillar.-
	16/9/82 -Se contestó Memo.Nº 2305/82 para el D-2 EME.-(U)

MICROFILMADO 13 ABR. 1984

JUNTA COMANDANTES EN JEFE
Dep. 1

011259-9 Confeccionado el 21.12.76

Fs-1

VARIOS

FOTO

Apellidos ARRUA DE SENA

Nombres Carlos

Fecha de Nacimiento 27 años(1976)

Lugar de Nacimiento Uruguay

Est. Civil Soltero

Cred Cívica ..... Céd. Identidad .....

Otros Documentos .....

Ocupación Agente 2a. Clase -Sección Planimetría -Dirección Nacional de Policía Técnica

Padre .....

Madre .....

Domicilio Juan Ramón Gimenez 3200 Ciudad .....

09192

Otros datos .....

IMP. CHIESA Hnos. Ltda. 3.000 - 5 - 76

Fo-2

FICHA COMPLEMENTARIA

DOCUMENTO		ANTECEDENTES
Fecha	Origen	011259
27.3.76 PD. 7 a 7	445	24.3.76 -Detenido a efectos de ser indagado en averiguación de actividades ilegales.- (DD)
13.11.76 PD. 7 a 7	1409	30.10.76 -Por disposición del JMI de 1er. Turno, se clausuró su antecedentes presumariales.- (DD)

MICROFILMADO 13 ABR. 1984

011260-1 Ficha Nº ..... confeccionada el [illegible]

FOTO

Apellidos ARRUA GARCIA

Nombres Donato Yamandú

Fecha de Nacimiento: 28 años (1968)

Lugar de Nacimiento: Uruguay

Cred. Civ.: ..... Ced. Identidad: .....

Prontuario: ..... F. Censal: .....

Padre: .....

Madre: .....

Domicilio: Tordesgallo 4002 Ap.1 Ciudad: Montevideo

Sebastopol 2996 (2)

Otros datos (Documentos y señas personales) Soltero. Emp. de Farmacia

Organización Subversiva "P.C." (1) Farmacia "Raveta" (3)

[illegible]

011260-1 Ficha Nº ..... confeccionada el 9-[illegible]

FOTO

Apellidos ARRUA GARCIA

Nombres Donato Ysmendú

Fecha de Nacimiento: 28 años (1968)

Lugar de Nacimiento: Uruguay

Cred. Civ.: ..... Ced. Identidad: .....

Prontuario: ..... F. Censal: .....

Padre: .....

Madre: .....

Domicilio: Tordeguilla 4002 Ap.1 Ciudad: Montevideo

Sebastopol 2996 (2)

Otros datos (Documentos y señas personales) Soltero.Emp.de Farmacia

Organización Subversiva "P.C." (1) Farmacia "Raveta" (3)

091[illegible]

FICHA COMPLEMENTARIA

Documento			011260 ANTECEDENTES
	Fecha	Origen	
187	14-IX-68	B72-D37	-Detenido en la fecha indicada por [illegible] autorizados en vigencia de los [illegible] de Seguridad.-
	27/07/83	D.26314 Pág.2121	-1971/1978.En información referente al [illegible] tenida por el Dpto.III/S.I.D., en [illegible] establece: Integrante del Partido [illegible] Año 1972. Integrante de la Regional [illegible] del P.Comunista. EVAL.A-2 (F) Aporta [illegible]
	27/07/83	D.0001/76	-20/10/67.En la fecha ingresa como [illegible] Comunista con el No.28.949, según [illegible] do a R. ARISMENDI. EVAL.B-2 (F) [illegible] FORM. 12.000.

14.9.76 F03

J. C. J.
Dpto. 1

011260

Apellidos ARRUA

Nombres Donato

Documentos: Afiliado al P.C. Nº 28949

Ant, Secc: A B C D E G V

[X] [ ] [ ] [ ] [ ] [ ] [ ]

Secreto

011260 ANTECEDENTES

Doc. 0001/76.-(00)

F. Ingr. 20.10.67 27 años

Dom: Sabastopol 2996. Dpto. Montevideo.-

Doc; Carece.-

Empleado de Farmacia "Farmacia Reveta o Raveta".-

Eval. B-2.-

MICROFILMADO 13 ABR. 1984

SERVICIO DE INFORMACION DE DEFENSA
Dep. I

011261-5

Fo. 1

Sección "

Ficha Nº 31

316

Nombres y Apellidos: ARRUA Elsa

Fecha y Lugar Nac.:

Cred. Cív.: Serie ..... Nº ..... Ced. Identidad:

Otros documentos:
(Pasaporte - Libreta Enrolam. - etc.)

Domicilio:
(Ciudad o Localidad) (Calle) (Nº) (Teléf.)

Profesión:

Foto

Cargo y Lugar: Obrera Textil.-

Ideol. Política: Actuación:

Datos Complementarios:

Apreciación General:

Ficha confeccionada: 16-VIII-67

FICHA COMPLEMENTARIA

Fs-2

Documento		011261 ANTECEDENTES
Fecha	Origen	
21-XI-61	BM.11-XII-61.Pág.18.-	Hace uso de la palabra en un Mitin de la Unión Obrera Textil, realizado en el Camino Maldonado y la calle Pirineos.-

MICROFILMADO 13 ABR. 1984

19/11/971

Fs 1

MINISTERIO DE DEFENSA NACIONAL
S. I. D.

011262-3

Dep. I Secc I
Sub-Secc. A/N
Ficha N.o ..... Confec. .....

ARRUA (Apellidos) Enrique (Nombres)

DOCUMENTOS: C/C ..... (Serie / N o) C/I 1.257.781 (1) (N.o / Dpto.)

OTROS DOC. ..... (Pasaporte / Lib. Enrol. / etc.)

NACIMIENTO ..... (Fecha / Lugar)

DOMICILIO: ..... (Calle / N.o / Teléf. / Ciudad o Localidad)

PROFESION U OCUPACION: .....

LUGAR: ..... CARGO: .....

IDEOLOGIA POLITICA Comunista (2) CLASIFICACION UJC (3)

DATOS COMPLEMENTARIOS ..... (Est. Civil / Conyuge / Hijos)

..... (Otros familiares)

15-2

Fecha	Documentos	011262 ANTECEDENTES A REGISTRAR
29/XII/70-72/151		-Integrante de la Delegacion del Dpto.de Salto al primer encuentro del Literal de la UJC.-Indica.- ① al ③

MICROFILMADO

13 ABR. 1984

Fs.2

Fecha	Documentos	011263 ANTECEDENTES A REGISTRAR
6/VIII/72-	2468	Figura en una relación de activistas ta de la Fabrica "ACERENZA" (R)

MICROFILMADO 13 ABR. 1984

VARIOS

JUNTA DE COMANDANTES EN JEFE

S. I. D.

011264 -9 10.07.82

Dep. I Secc. I

Sub Secc. A/N

Ficha Nº ..... Confec. .....

ARRUA de BOGLIOLO — Haydée

Apellidos — Nombres

DOCUMENTOS: C/C. ..... C/I. 1.713.906

Serie Nº Nº Dpto.

OTROS DOC. .....

Pasaporte Lib. Enrol. etc.

NACIMIENTO: .....

Fecha Lugar

DOMICILIO: .....

Calle Nº Teléf. Ciudad o Localidad

PROFESION U OCUPACION: .....

LUGAR: ..... CARGO: .....

IDEOLOGIA POLITICA: ..... CLASIFICACION: .....

DATOS COMPLEMENTARIOS .....

Est. Civil Cónyuge Hijos

.....

Otros familiares

F-0658

Fo. 2

Fecha	Documentos	011264 ANTECEDENTES A REGISTRAR
09.07.82	16.712/16	A través del Servicio Paz y Justicia dirige carta al Sr. Presidente de la República, la cual firma junto a otras madres de sediciosos detenidos, solicitando Amnistía para los mismos. - FORM. 01574 Eval.: A-1. Indica ( ) ( ) ( ) ( ) (M) (VL) (GM) (LA). FORM Nº 01574

MICROFILMADO 13 ABR. 1984

4 JUN. 1974

MINISTERIO DE DEFENSA NACIONAL 011265-6 Dep. I Secc. I

S. I. D. Sub - Secc. G

Ficha Nro.____ Confec.____

ARRUA de ESTEVEZ — Apellidos

Isabel — Nombres

DOCUMENTOS: C/C.____ (Serie / Nro.) C/I.____ (Nro. / Dpto.)

OTROS DOC. ____ (Pasaporte / Lib. Enrol. / etc.)

NACIMIENTO: ____ (Fecha / Lugar)

DOMICILIO: ____ (Calle / Nro. / Teléf. / Ciudad o Localidad)

PROFESION U OCUPACION: Profesora Efectiva

LUGAR: Salto **CARGO:** ____

IDEOLOGIA POLITICA: Marxista **CLASIFICACION:** [illegible]

DATOS COMPLEMENTARIOS: ____ (Est. Civil / Conyuge / Hijos)

____ (Otros familiares)

5.2

Fecha	Documentos	011265 ANTECEDENTES A REGISTRAR
17/4/73	4198	Figura en lista de infiltración Marxista en el Instituto Normal de Salto. (Evaluación B-6) (K)

MICROFILMADO 13 ABR. 1984

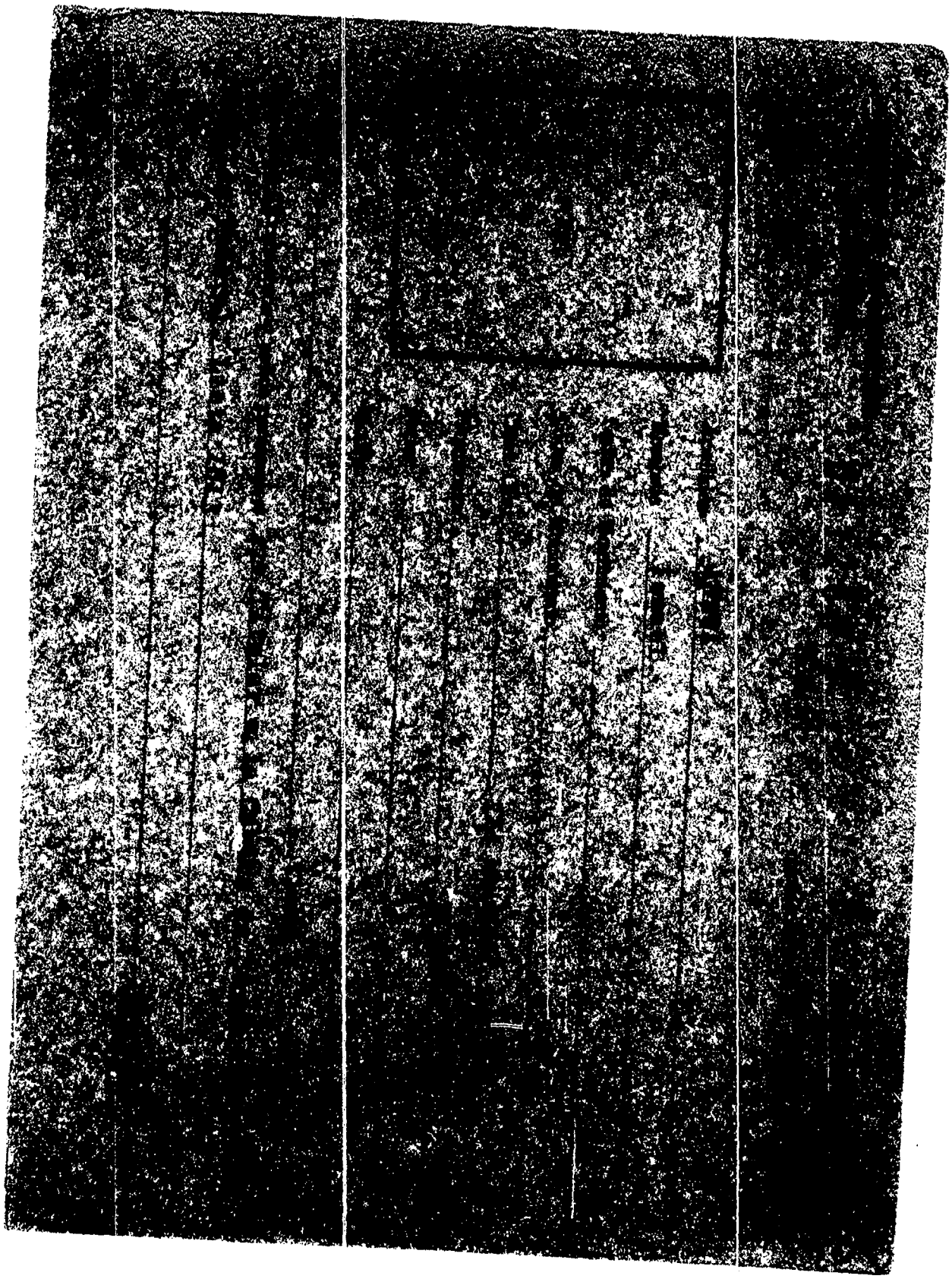

FICHA COMPLEMENTARIA

Documento			011266 ANTECEDENTES
Nº	Fecha	Origen	
	27/XI/1966	Partido Federal Lista 1813	47mo. Titular a la Cámara de Senadores por el Partido Federal, Lista 1813, en las elecciones Nacionales del año en curso.-

MICROFILMADO 13 ABR. 1984

FICHA PROVISORIA

JUNTA DE COMANDANTES EN JEFE
S. I. D.

011267-2

Dep.I Secc. I
Sub Secc. **A/N**
Ficha Nro. ..... Confec 20.04.82

ARRUA (Apellidos) J. Arkel (Nombres)

DOCUMENTOS C/C. ..... (Serie Nro.) C/I. ..... (Nro. Dpto.)

OTROS DOC. ..... (Pasaporte Lib. Enrol. etc.)

NACIMIENTO: ..... (Fecha Lugar)

DOMICILIO ..... (Calle Nro. Teléf. Ciudad o Localidad)

PROFESION U OCUPACION: Editor Asociado

LUGAR Semanario deportivo "HECHOS" CARGO: .....

IDEOLOGIA POLITICA: ..... CLASIFICACION: .....

DATOS COMPLEMENTARIOS: ..... (Est. Civil Cónyuge Hijos)

..... (Otros familiares)

357

Fo 2

FECHA	DOCUMENTOS	011267 ANTECEDENTES A REGISTRAR
14.04.82	Doc.13713	-Se tomó conocimiento que en Austrialia circula un Semanario deportivo denominado "HECHOS" editado en idioma español, cuya circulación es totalmente gratuita, siendo el causante integrante de dicho semanario. En la publicación del día 15 de octubre de 1981 aparece publicidad del grupo "26 de marzo" y del Frente Amplio invitando a la comunidad Latinoamericana a concurrir al Primer Acto Político Artístico del "26 de Marzo". Eval.: B-2 (AN)

MICROFILMADO 13 ABR. 1984

SERVICIO DE INFORMACION DE DEFENSA 011268-0

Dep. 1

Fs-1

Confeccionado el 16-VI-1970.-

VARIOS

FOTO

Apellidos ARRIJA SOSA

Nombres Jesús Walter

Fecha de Nacimienlo 20 años (1969)

Lugar de Nacimiento Uruguay

Est. Civil Soltero

Cred. Cívica ..... Ced. Identidad .....

Otros Documentos .....

Ocupación Estudiante de Facultad de Abogacía.

Padre .....

Madre .....

Domicilio Yacuy 4241 Ciudad Montevideo

Otros datos .....

fo 2

FICHA COMPLEMENTARIA

DOCUMENTO		011268 ANTECEDENTES
Fecha	Origen	
26-VII-969 Parte 33	B72-D27 Año 1970	-Detenido por violación del Decreto de Medides Prontas de Seguridad.-
4/8/969 Parte No.42		-Dejado en libertad por orden superior (C.C)
14.2.84.	1852/83 Pág.1346	-Indica Idem.Doc.B72-D27 /Año 70.Eval:A-1.(KE)

MICROFILMADO 13 ABR. 1984

Fs 1

JUNTA DE COMANDANTES EN JEFE 011269 -8 Dep. I Secc. I

S. I. D.

Sub Secc. A/N

Ficha Nro. ____ Confec 13.2.76

ARRUA SANCHEZ	José Eduardo
Apellidos	Nombres

DOCUMENTOS: C/C ____ (Serie ____ Nro. ____) C/I. ____ (Nro. ____ Dpto. ____)

OTROS DOC. ____ (Pasaporte ____ Lib. Enrol. ____ etc. ____)

NACIMIENTO: ____ (Fecha ____ Lugar ____)

DOMICILIO: Durazno 1520 Ap. 1 (Calle ____ Nro. ____ Teléf. ____ Ciudad o Localidad ____)

PROFESION U OCUPACION: ____

LUGAR: ____ **CARGO:** ____

IDEOLOGIA POLITICA: Comunista **CLASIFICACION:** U.J.C.

DATOS COMPLEMENTARIOS: ____ (Est. Civil ____ Cónyuge ____ Hijos ____)

Otros familiares ____

Fo.2

Fecha	Documentos	011269 ANTECEDENTES A REGISTRAR
17.12.75	2117	Afiliado a la Seccional Cordón de la proscripta U.J.C. con el Nº 42.215 de acuerdo a una lista de integrantes de la misma, recientemente capturada en un "berretín" del domicilio de MARIA DEL ROSARIO GONZALEZ SCAYOLA DE FERNANDEZ. Eval. A-1. (E).-

MICROFILMADO 13 ABR. 1984

JUNTA DE COMANDANTES EN JEFE AXX 011270 Dep. I Fo. 1 Secc. I

S. I. D. Sub Secc. [redacted]

ARRUA DINARDI José María Ficha N.° ..... Confec. ....

..... Apellidos ..... Nombres

DOCUMENTOS: C/C. ..... Serie ..... N.° C/I. ..... N.° ..... Dpto.

OTROS DOC. ..... Pasaporte ..... Lib. Enrol. ..... etc.

NACIMIENTO: ..... Fecha ..... Lugar

DOMICILIO: ..... Calle ..... N.° ..... Teléf. ..... Ciudad o Localidad

PROFESION U OCUPACION: .....

LUGAR: ..... CARGO: .....

IDEOLOGIA POLITICA: ..... CLASIFICACION: .....

DATOS COMPLEMENTARIOS: ..... Est. Civil ..... Cónyuge ..... Hijos

MICROFILMADO 13 ABR. 1984

Otros familiares ~~167770~~

SERVICIO DE INFORMACION DE DEFENSA

Dep. 1

011271 Confeccionado el 24.9.73

VARIOS

FOTO

Apellidos ARRUA FERNANDEZ

Nombres José Gervacio

Fecha de Nacimiento

Lugar de Nacimiento

Est. Civil

Cred. Cívica Céd. Identidad

Otros Documentos

Ocupación Cartero de Villa Soriano

Padre

Madre

Domicilio Ciudad

Otros datos

FICHA COMPLEMENTARIA

f.2

DOCUMENTO		011271 ANTECEDENTES
FECHA	ORIGEN	
17.8.72	Doc. 2553	Es correo del Frente Amplio, concurre a la Escuela Nro.15..qq..

MICROFILMADO 13 ABR. 1984

Fs. 1

MINISTERIO DE DEFENSA NACIONAL 011272-2 Dep. I Secc. I

S. I. D.

Sub Secc. A/N

Ficha Nro. ..... Confec. 1.12.75

ARRUA VAZQUEZ — Apellidos

José Luis — Nombres

DOCUMENTOS: C/C ..... (Serie / Nro.) C/I. 1.606.823 (Nro. / Dpto.)

OTROS DOC. ..... (Pasaporte / Lib. Enrol. / etc.)

NACIMIENTO: 23 años(1975) (Fecha) Uruguay (Lugar)

DOMICILIO: Ruta 1 Km.29 (Calle / Nro. / Teléf. / Ciudad o Localidad)

PROFESION U OCUPACION: .....

LUGAR: ..... CARGO: .....

IDEOLOGIA POLITICA: ..... CLASIFICACION: .....

DATOS COMPLEMENTARIOS: Casado (Est. Civil) ..... (Cónyuge) [redacted] (Hijos)

..... (Otros familiares)

Fo-2

Fecha	Documentos	011272 ANTECEDENTES A REGISTRAR
28.8.75 PD. 07.00	1540 a 07. 00	20.8.75 -Detenido en base a las declaraciones de Washington Nelson Hernandez Barrea -detenido al encontrarse efectuando el curso de preparación funcional en la "Escuela Departamental de Policía" y estar afiliado al P. Comunista. Se encuentra realizando trámites para ingresar en la Jefatura de Policía de San José. Viene siendo indagado al establecerse que fue quién afilió a Hernandez Barrera, según material incautado a raíz de la detención de R. Arismendi.- (DD)

MICROFILMADO 13 ABR. 1984

FS-1

SERVICIO DE INFORMACION DE DEFENSA

Dep. 1

VER FICHA EN ANTINACIONAL

011273_0 Confeccionado el 27.3.75

[redacted] GREMIOS

FOTO

Apellidos ARRUA

Nombres Juan

Fecha de Nacimiento

Lugar de Nacimiento

Est. Civil

Cred Cívica Céd. Identidad

Otros Documentos

Ocupación Candidato de la lista 22 (ADEOM)

Padre

Madre

Domicilio Ciudad

Otros datos

[redacted]

Imp. CHIESA Hnos. Ltda. 10.000 - 12 - 73

FICHA COMPLEMENTARIA

DOCUMENTO		011273 ANTECEDENTES
Fecha	Origen	
24.10.73	Dec. 3725	- Figura como 9° candidato a la Asamblea Delegada de la Lista 22 de Cooperativa Municipal de ADEOM con el sub-lema "Honradez y Trabajo" para el período 1974 al 76.- Dicha lista es de tendencia comunista.- (00)

MICROFILMADO 13 ABR. 1984

Fo. 1

MINISTERIO DE DEFENSA NACIONAL

Dep. I Secc. I

S.I.D. 01 1274-8. FICHA PROVISORIA 27/1/78.-

Sub Secc. G

Ficha Nro. ..... Confec.....

ARRUA — Apellidos

JUAN — Nombres

DOCUMENTOS: C/C ..... Serie ..... Nro. C/I. ..... Nro. ..... Dpto.

OTROS DOC. ..... Pasaporte ..... Lib. Enrol. ..... etc.

NACIMIENTO: ..... Fecha ..... Lugar

DOMICILIO: ..... Calle ..... Nro. ..... Teléf. ..... Ciudad o Localidad

PROFESION U OCUPACION: Candidato de la lista 22 (ADEOM).-

LUGAR: ..... CARGO: .....

IDEOLOGIA POLITICA: ..... CLASIFICACION: .....

DATOS COMPLEMENTARIOS: ..... Est. Civil ..... Cónyuge ..... Hijos

..... Otros familiares

Fo.2

Fecha	Documentos	011274 ANTECEDENTES A REGISTRAR
24/10/73	D.3725.-	Figura como 9º candidato a la Asamblea Delegada de la lista 22 de EDSOM con el sub-lema "Honradez y Trabajo", para el período 1974-76. Dicha lista es de tendencia comunista. Evaluación: A-1. (C).-

MICROFILMADO 13 ABR. 1984

SERVICIO DE INFORMACION
DE DEFENSA
Dep. I

MINISTERIO DE DEFENSA NACIONAL
SERVICIO DE INFORMACION DE DEFENSA

M / F

01 12 75 [redacted]

..... Sección
Act. Ant. Nac.
Ficha Nº 31

Nombres y Apellidos: ARRUA
Juan

Fecha de Nacimiento: .....

Lugar de Nacimiento: .....
(País - Ciudad o Localidad - etc.)

Cred. Cív.: Serie ..... Nº ..... Ced. Identidad: .....

Otros documentos: .....
(Pasaporte — Libreta Enrolam. — etc.)

FOTO

Domicilio: .....
(Ciudad o Localidad) (Calle) Nº Teléf

Filiación

Edad aparente ..... Color del Cutis .....

Color del Cabello ..... Estatura Aproximada .....

Complexión ..... Aspecto Social .....

Señas particulares ..... [redacted]

.....

Ficha confeccionada en Montevideo el 17 de enero de 1967.

Fórm. 1

011275

Fo 2

ACTIVIDADES

(1) **Laborales:** Profesión ..... Lugar de trabajo .....

Cargo ..... Antigüedad .....

Otras Actividades .....

.....

(2) **Políticas:** Ideología ..... Actuación .....

Antecedentes .....

Antecedentes familiares .....

(3) **Sociales:** Estado Civil ..... Religión ..... Figuración .....

Grado Instrucción ..... Lugares que frecuenta .....

(4) **Económicas:** Situación ..... Capital aprox. ..... Vehículo .....
marca y Nº

Otros datos .....

Datos Complementarios .....

Apreciación Personal Gral. .....

.....

.....

ARRUA: **Juan.-** Fs. 1

FICHA COMPLEMENTARIA

Documento		011275 ANTECEDENTES
Fecha	**Origen**	
4-X-966.	19/17.	-Es encargado de distribuir la propaganda comunista en la ciudad de Trinidad.- EVAL. A - 2.-
21/1/67	B.75/D.948 EL POPULAR	Participa;incluído en una nomina de dirigentes obreros y de las clases pasivas, en un acto de conmemoración en el X Aniversario de EL POPULAR, que tuvo lugar en el Palacio Sud América.-

MICROFILMADO 13 ABR. 1984

Fórm. 2

F 53

27 DIC. 1978

JUNTA DE COMANDANTES EN JEFE 011276-3 Dep. I Secc. I

S. I. D.

Sub Secc. A/N

Ficha Nro. _____ Confec. _____

ARRUA ALMADA — Apellidos

Juan Arquel — Nombres

DOCUMENTOS: C/C AUB 5608 — Serie / Nro. — C/I. 970.019 (3) — Nro. / Dpto.

OTROS DOC. 212478 (4) — Pasaporte / Lib. Enrol. / etc.

NACIMIENTO: 20.7.944 (5) — Fecha — Montevideo (6) — Lugar

DOMICILIO: Rpca. Dominicana 3018/3 (7) — Calle / Nro. / Teléf. / Ciudad o Localidad

PROFESION U OCUPACION: Comerciante (8)

LUGAR: (1) Semanario deportivo "HECHOS" **CARGO:** Editor Asociado (2)

IDEOLOGIA POLITICA: _____ **CLASIFICACION:** [redacted]

DATOS COMPLEMENTARIOS: Casado (9) — Est. Civil / Cónyuge / Hijos

Otros familiares

Fecha	Documentos	011276 ANTECEDENTES A REGISTRAR
25 SET. 1978	1196	- Delegado de Mesa por las listas 1811-11811, en las elecciones nacionales del año 1971, por el Departamento de Montevideo . Circuito N°. 142 .- (0032) (BB)
27.1.82	Doc.11407	-Se tomó conocimiento que en Australia circula un Semanario deportivo denominado "HECHOS" editado en idioma español, cuya circulación es totalmente gratuita, siendo el causante integrante de dicho semanario. En la publicación del día 15 de octubre de 1981, aparece publicidad del Grupo "26 de Marzo" y del Frente Amplio invitando a la comunidad Latinoamericana a concurrir al Primer Acto Político Artístico del 26 de Marzo. Eval.B-2. Indica (1) y (2).-(JJ)
29.7.83	28821/17	-Según Telex de fehca 12.5.83 del Consulado uruguayo en Sydney, solicita autorización para renovarle pasaporte al causante.- Fecha de salida del país: 7.7.974.- Indica (3) al (9).- Eval.:A-1.- (MB) Form. 12373

MICROFILMADO 13 ABR. 1984

Ficha Nro. [redacted] Conf.

Apellidos — Juan Antonio (8) Nombres

B.JB. 14448 (I)

DOCUMENTOS: C/C. R.U.B. 14.448 C/I. 1.482.066
Serie Nro. Nro. Dpto.

(20)

OTROS DOC. Ref.Fot. Serie A 77.422 Indiv.Dact.E.3343(21)
Pasaporte Lib. Enrol. etc.

NACIMIENTO: 23/3/1949 (2)
Fecha Lugar

DOMICILIO: Estación Atlántida (3) NICARAGUA 2146 (9) Dpto.Canelones (19.1)(6
Calle Nro. Ciudad o Localidad
Cno.Fortín S/N Est.Atlántica (19)

PROFESION U OCUPACION: Quintero (4)

LUGAR: CARGO:

IDEOLOGIA POLITICA: COMUNISTA (7) CLASIFICACION: M.L.N.(T) [redacted] (11)

DATOS COMPLEMENTARIOS:
Est. Civil Conyuge Hijos

Padres: Nilsa DIAZ.- Hermanos: María Elba (22 años), Blanca Sonia (18)
Otros familiares (5) María Cristina (16)

Estatura 1,80, complexión delgada, ojos oscuros, cabellos negros (10

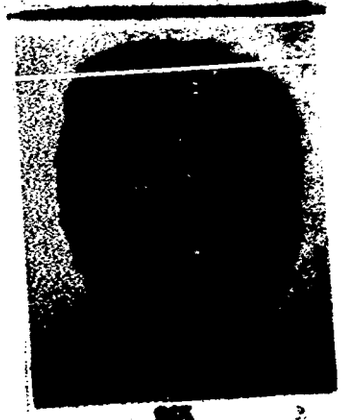

865
ARRUA DIAZ, Juan Antonio, 25 años.

Fecha	Documentos	011277 ANTECEDENTES A REGISTRAR Fs.2
23/10/72.	D.3705.R/D/	Se encuentra detenido,pertenece a la Col.7.C.A.T.Atlantida.-(II)
15.1.73 Anexo 2.	4484 EPM PM	Procesado en Diciembre de 1972,por los delitos :"Atentado a la Constitución en el grado de Conspiracion seguido de actos preparatorios" y "Asociación para delinquir".- (DD)
9/7/73.	Doc.1502.	Se encuentra detenido en el establecimiento de Libertad.(bb). Eval: A - 2. (Y).
8/III/974	Doc.412	- Figura en una nómina de personas que se hallan amparadas en el régimen de libertad provisional,condicional,anticipada o vigilada.-(C.C)
30/5/974	Doc.1226	- Se requiere su captura por,estando bajo el régimen de "Libertad Provisional" no haberse presentado en los plazos y lugares que la misma estipula.- Estatura: 1mt.60; complexión delgada,ojos oscuros,cabellos negros.- Indica (I) al (4).- (C.C)
8.5.74	Doc.0997	= Figura en una lista nominal de reclusos pertenecientes a la División Administración Barracas del E.M.R.No.1.= Indica (5).- ((C.C))
6-8-74	Doc.1957	-Afiliado al Partido Comunista el 31.08.71 con el No.58.961. (Microfilm incautado a RODNEY ARISMENDI). EVAL.: B - 2. (U)

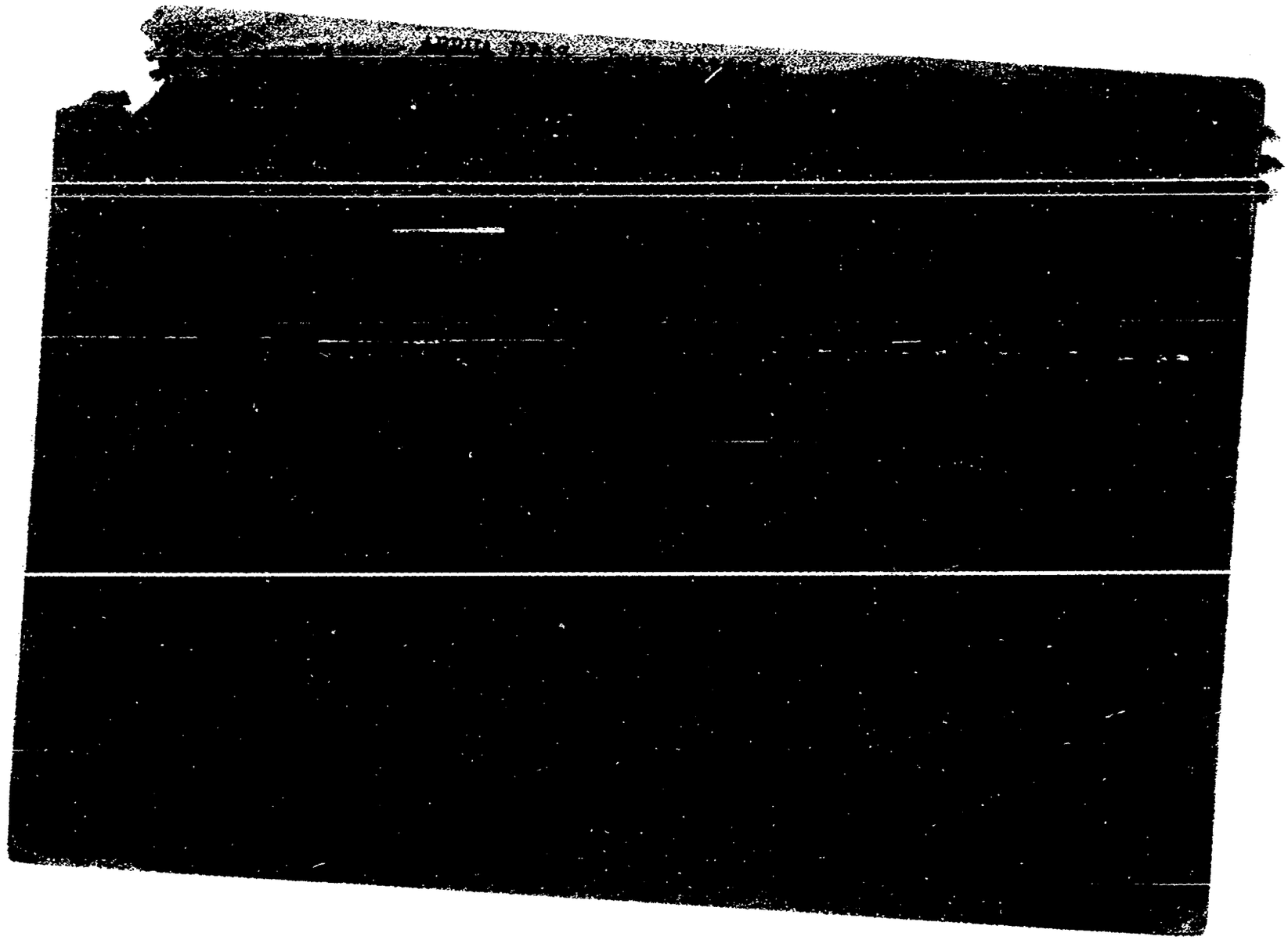

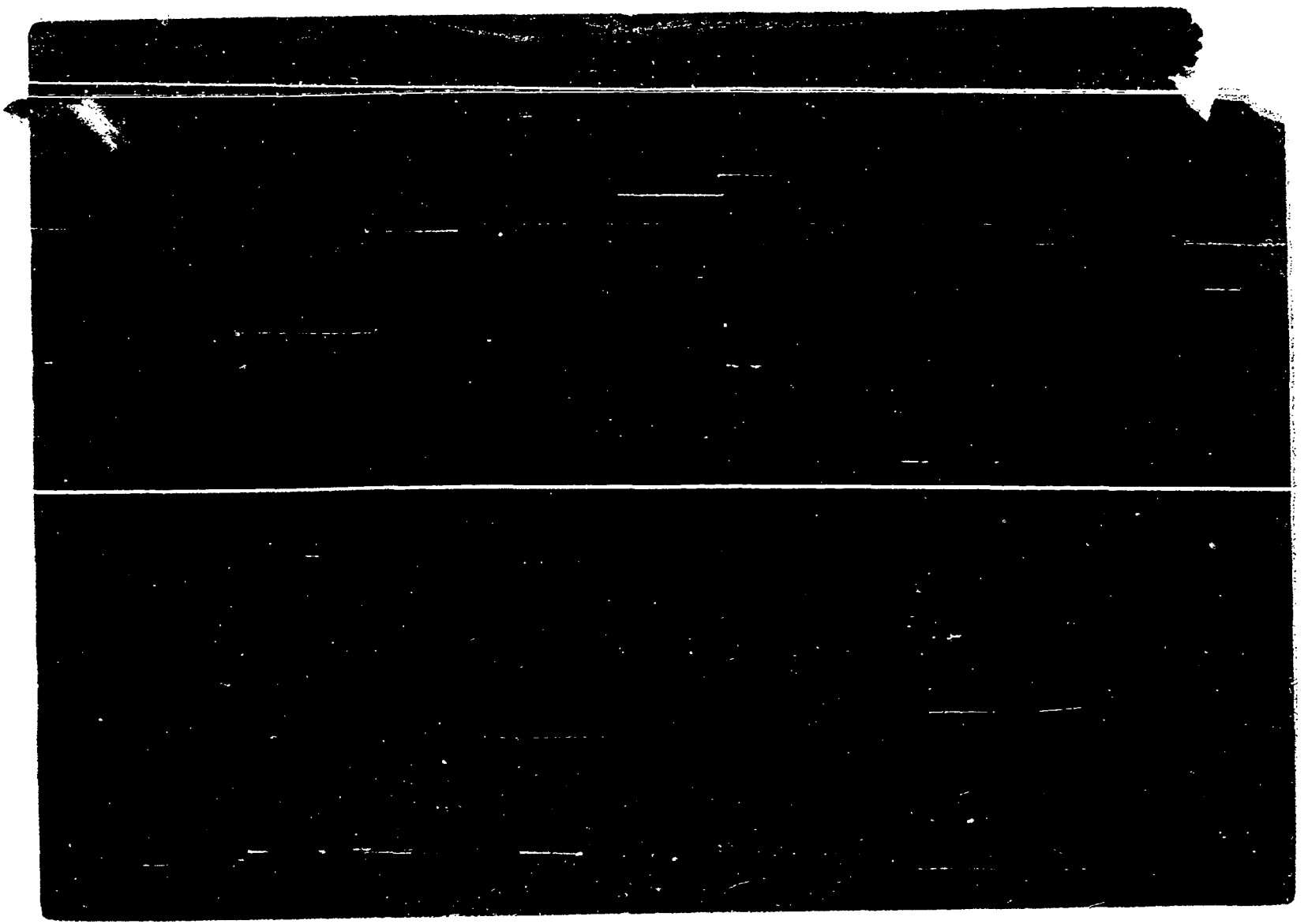

F 5

FECHA	DOCUMENTOS	ANTECEDENTES A REGISTRAR ARRUA DIAZ 01127 Juan Pedro
4.2.84.	31852/83 Pág.1338	-Indica Idem.Docs.Anteriores agregando que: -13/6/72:Fue detenido en su domicilio.Su alias es "Pedro".Ingresó en la Organización en el mes de marzo del corriente año,siendo reclutado por "Nacho" Carlos Ma.ROMERO TORRES.Su grupo estaba integrado con: -"Nacho" Carlos Ma.ROMERO TORRES. -"José" SERGIO NACHO ATANASOFF -"Martín" Raúl Omar GALLINARES PIAZZA. Realizó relevamiento del Bco.Pan de Azúcar. Eval:A-1. (KE) Indica:(19) (21).
10.3.84	0289/77 346,348	-1977:Aporta información ya registrada en la ficha agregando:Recluso Nº 616.Eval A-1 (BR).-
19.3.84	33007/77	Por Oficio Nº18/84 de fecha 12.3.84 del S.T.M. se establece que la requisitoria librada al causante fue solicitada por el J.M.I. 3er Turno.-Eval:A-1(AD)

MICROFILMADO 13 ABR. 1984

...IO DE INFORMACION
...DE DEFENSA
Dep. 1

011278-9 Confeccionado el 14/6/972

PE

VARIOS

Apellidos ARRUA AMARELLE Amarelli (4)

Nombres JUAN ENRIQUE

Fecha de Nacimiento 18 años /1969 13/11/50 (7)

Lugar de Nacimiento Uruguay Montevideo(8)

Est. Civil Soltero

Cred. Cívica B.O.B 13.043(9) Céd. Identidad No.1.257.781

Otros Documentos

Ocupación Empleado (5) Estudiante(10) Liceo Nocturno 13 (13)

Padre Juan María(11)

Madre Elena(12)

Domicilio Oficial 1 No.4289 (2) Ciudad

Otros datos ESTUDIANTE LICEO NOCTURNO (4) [redacted]

Pertenece al "P.C." (6) .Cab.Oscuros,Ojos Verdes,Cejas Poco Pobladas(14) Nariz Aguileña.

CHIESA Hnos. Ltda - 8.000 - 9 - 72

FICHA COMPLEMENTARIA

DOCUMENTO		ANTECEDENTES. 011278
Fecha	Origen	
4/9/969 Parte No.73		- Detenido por violación del decreto de Medidas Prontas de Seguridad.
19/9/969 Parte No.118		- Dejado en libertad por orden superior (C.C)
14/6/74	1451	Figura en una nómina de civiles bajo la responsabilidad del Ejército. Con fecha 24/5/74 fue detenido en GRP.A.A.A.1.(VV).-
6.3.76 PD. 7 a 7	297	27.2.76 -Registra entrada como detenido en la DNII a continuarse con las actuaciones relacionadas con integrantes del "Sector Universitario" de la UJC.- (DD)
12.3.76 PD. 7 a 7	331	6.3.76 -Recuperó la libertad por disposición de la Superioridad.- (DD)
22.V.976.	Doc.694.	-Figura en una relación de personas que han pedido asilo en la Embajada de México en Uruguay. (Y).

FICHA COMPLEMENTARIA

DOCUMENTO		011278 ANTECEDENTES
Fecha	Origen	ARRUA AMARELLE Juan Enrique,
22.V.976.	Dec.692. Inf.D,N,I.I.	- Idem dec.Parte No.73, Se amplia, fue detenido por tenencia de panfletos contrarios a dicho Decreto y un disco Long-Play conteniendo grabaciones "Palabras del Cte.Che Guevara, a Liber Arce, Core del Ejército Soviético. Según relación de detenidos de la - D.N.I.I. el 13.V.974, se encuentra Internado en el Cilindro Municipal al amparo de las M.P.de Seguridad por atacar verbalmente en dura forma a autoridades del CONAE, y al Director del Liceo No.14 B, llegando a desconocer la autoridad de éstos. Eval: A - 1 (Y)
11.VIII.976. 29.7.76 PD. 7 a 7	Doc.1054, 990 (ID)	- 8.VII.976: En la fecha hizo abandono del país con destino a México, vuelo 516 de Pan American.Pasaporte No.237.895. (Y).=
20/5/77 PME	Doc.0475 (d)	Integra nómina de Internados al amparo de las MPS en los años 1973,74,75 y 76 al 6 de Agosto en el ámbito del Ejército.Internado en Marzo de 1976 por encontrarse en averiguaciones.Pasó a Juez en Marzo de 1976. Eval.A-1.- (ID

FICHA COMPLEMENTARIA

Fs. 4

DOCUMENTO		01 1276 ANTECEDENTES
Fecha	Origen	
25.03.82	D.10166/81/13 406	Fue internado en el C.G.I.O.R. en M.P.S. desde 7-969 al por .Evaluacion.A-1 (GM) Indica (4) (5) ( ) ( ) ( ) ( ) ( ) ( ) ( ) ( ).

SERVICIO DE INFORMACION DE DEFENSA

Dep. 1

011278 Confeccionado el 21 de Junio de 1974

VARIOS

FOTO

Apellidos ARRUGA AMATELLE

Nombres Juan

Fecha de Nacimiento

Lugar de Nacimiento

Est. Civil

Cred Cívica ..... Céd. Identidad

Otros Documentos

Ocupación

Padre

Madre

Domicilio ..... Ciudad

Otros datos

Imp. CHIESA Hnos. Ltda. 10.000 - 12 - 73

FS-6

FICHA COMPLEMENTARIA

DOCUMENTO		011278 ANTECEDENTES
Fecha	Origen	
11.7.1974	Doc.1694	- Figura en una nómina de civiles bajo responsabilidad del Ejército, siendo evacuado con fecha 13.6.1974 del Grupo de Artillería No.1 al Cilindro Municipal. (C.C)
	11941 / 82	- POSEE ANTECEDENTES EN EL CO.RA.E -
	PAG. 334	EVAL - A - 1. (PS) INDICA ( ) ( ) ( )

JUNTA DE COMANDANTES EN JEFE
S. I. D.

011278

F-7
27 DIC. 1978

Dep. I Secc. I
Sub Secc. A/N
Ficha Nro. _____ Confec. _____

ARRUA AMARELLE — Juan Enrique
Apellidos — Nombres

DOCUMENTOS: C/C BOB 13043 C/I. 1.275.781(1)
Serie Nro. Nro. Dpto.

OTROS DOC. _____
Pasaporte Lib. Enrol. etc.

NACIMIENTO: _____
Fecha Lugar

DOMICILIO: _____
Calle Nro. Teléf. Ciudad o Localidad

PROFESION U OCUPACION: _____

LUGAR: _____ CARGO: _____

IDEOLOGIA POLITICA: _____ CLASIFICACION: _____

DATOS COMPLEMENTARIOS: _____
Est. Civil Cónyuge Hijos

Otros familiares

Fecha	Documentos	011278 ANTECEDENTES A REGISTRAR
25 SET. 1978	1196	- Delegado de Mesa por las listas 1001-2001 , en las elecciones nacionales del año 1971, por el Departamento de Montevideo . Circuito N°. 2044 .- (003) (BB)
16.3.83	24743/83	Figura en una relación de personas asiladas en la Emb. de Méjico. F. Ing. 06.04.76. Salió de la Rpca. 8.6.76. Pertenece a la U.J.C..-Form: 6891.-(NN) EVAL: A-1.
16.3.83	24741/83	Figura en una relación de M.P.S. procedente de la P.M.E. de personas sin procesear por la Justicia Militar. DETENIDO: 02.05.74. LIBERADO: 26.03.76.-EVAL: A-1.-Form: 6916.-Ind: (1).-(NN)
11/8/83	D.26314 Pág. 3163	-1971/1978. En información referente al "P.C.", obtenida por el Dpto. III/S.I.D., en éste período, se establece: 29/12/75. Es detenido a raíz de la "Operación Morgan". 04/03/76. En la fecha es liberado. EVAL. A-2 Aporta (6).(P). FORM. 12.958.
8.9.83	25349/7	-Indica Idem. Doc. 24743 anotación de fecha 16.3.83.- Eval.: A-2.- Formulario No. 14163 .- (MB)
4.2.84	31852/83 Pág. 1336 a/1349	-Indica Idem. Docs. Anteriores. Eval: A-1. (KE) Indica (7) al (14)

MICROFILMADO 13 ABR. 1984

SERVICIO DE INFORMACION
DE DEFENSA
Dep. I

MINISTERIO DE DEFENSA NACIONAL
SERVICIO DE INFORMACION DE DEFENSA
M/F

01 12797 [redacted]

Fs. 1

..... Sección
Act. Ant. Nac.
Ficha Nº 0[redacted]8

Nombres y Apellidos (2) ARRUA, Justo Agustín.-

Fecha de Nacimiento: 13-VIII-913.-

Lugar de Nacimiento: Rocha-Uruguay
(País - Ciudad o Localidad - etc.)

Cred. Cív.: Serie ..... Nº ..... Ced. Identidad: .....

Otros documentos: .....
(Pasaporte — Libreta Enrolam. — etc.)

Domicilio: Ciudad de Rocha. Avda. 1º de Agosto (3)
(Ciudad o Localidad) (Calle) Nº Teléf

Filiación

Edad aparente 45 años (1956) Color del Cutis blanco

Color del Cabello ..... Estatura Aproximada 1 mt.60

Complexión ..... Aspecto Social .....

Señas particulares ..... [redacted]

Ficha confeccionada en Montevideo el 12 de noviembre de 1947

Fórm. 1

011279

ACTIVIDADES

(1) ~~Laborales:~~ Profesión Instalador Sanitario Lugar de trabajo

Cargo Antigüedad

Otras Actividades

(2) **Políticas:** Ideología COMUNISTA Actuación Afiliado al P.Comunista

Antecedentes ④ Militante activo PC. y F.I.de L. (Rocha)

Antecedentes *familiares*

(3) **Sociales:** Estado Civil Religión Figuración

Grado Instrucción Lugares que frecuenta

(4) **Económicas:** Situación Capital aprox. Vehículo
marca y Nº

Otros datos

Datos Complementarios

Apreciación Personal Gral.

FS-3

ARRIA FICHA COMPLEMENTARIA Justo

Documento		011279 ANTECEDENTES
Fecha	Origen	
12.XI.47.	Inf.de Rocha-	Actúa en Rocha y contribuye mensualmente al partido comunista.-
5.V.948-	Inf.Bn.I.12.-	Militante comunista, en el Departamento de Rocha.
12.III.956-	Inf.Bn.I.12.-	
7-VI-1966.	B.45 - D.7.-	Indica ①②.-
15/V/1968	B.45/D.6.	-Indica ③

MICROFILMADO 13 ABR. 1984

FJ-1

SERVICIO DE INFORMACION DE DEFENSA
Dep. 1

011280-5 Confeccionado el 11.5.73

VARIOS

FOTO

Apellidos ARRUA DE BARIA ó BARIA (1)

Nombres María Dolores

Fecha de Nacimiento

Lugar de Nacimiento

Est. Civil

Cred. Cívica Céd. Identidad

Otros Documentos

Ocupación Maestra (2)

Padre

Madre

Domicilio Carlos Ma. Ramírez 628 Ciudad [redacted]

Otros datos

CHIESA Hnos. Ltda. - 8.000 - 3 - 72

FICHA COMPLEMENTARIA

52

DOCUMENTO		011280 ANTECEDENTES
Fecha	Origen	
30/3/73	D.523 PEI RM3	Figura en una libreta de direcciones incautada a Mary Isabel Carpanessi, en allanamiento llevado a cabo el día 21 de enero de 1971, a la finca de Guaraní 291 (Salto) domicilio de Huber Franzoni Luchini.-(GG).-
Diciembre/973	Sol.Ant.586 de Secret.	(Indica (1).- (A).-
	11941 / 82 PAG. 334	- POSEE ANTECEDENTES EN EL C.G.I.I. EVAL - A - 1. (PS) INDICA ( ) ( ) ( )

MICROFILMADO 13 ABR. 1984

J. C. J.

Dpto. 1

18 AGO. 1976

011281-3

Apellidos ARRUA GUZMAN

Nombres Marcelino

Documentos Aprendiz Fábrica de cartón -

Afil.al PC. Nº30707-F.Ing.12.02.68.

Ant, Secc:	A	B	C	D	E	G	V
	X						

Secreto

011281 ANTECEDENTES Fs-2

Or.,18 años.- CC.(carece).-

Dom.:Henry Ford.Rincón de la Bolsa.Dpto.SAN JOSE.-

Doc.0001/8-I-75.-Eval.:B-2.-(U).-

MICROFILMADO 13 ABR 1984

Fo. 1

011282-1

JUNTA DE COMANDANTES EN JEFE

S. I. D.

Dep. I Secc. I

Sub Secc. A/N

Ficha Nro. _____ Confec. _____

APRUA AGUIRRE — Apellidos

HECTOR AMBROSIO — Nombres

DOCUMENTOS: C/C JAD.4001 (1) C/I. 51.440. Salto(4)

Serie Nro. Nro. Dpto.

OTROS DOC. _____

Pasaporte Lib. Enrol. etc.

NACIMIENTO: 21 años (2)

Fecha Lugar

DOMICILIO: José Pedro Varela 1742 y W.Beltran (3) Salto

Calle Nro. Teléf. Ciudad o Localidad

PROFESION U OCUPACION: Empleado

LUGAR: Cia.Crush CARGO: _____

IDEOLOGIA POLITICA: _____ CLASIFICACION: Dirigente-Secret.Fed.Obr. y Empl. Bebida de Salto P.C. (5)

DATOS COMPLEMENTARIOS: _____

Est. Civil Cónyuge Hijos

_____

Otros familiares

011282

Fecha	Documentos	ANTECEDENTES A REGISTRAR
1971	Lista 2001 Salto	-Candidato en el 2do. Suplente del 5to. Titular a la Junta Departamental en las listas del P. Comunista para las elecciones de 1971.(PP)
8/2/971	75/2950	-Hace uso de la palabra en el acto realizado en el local del FIDEL de la ciudad de Salto, representando al Comité Obrero de éste Departamento.(PP).-
3/XI/72	El POP.	-Secretario de la Federación de Obreros y Empleados (FOEB) de la bebida y delegado del Interior en la Comisión de Evaluación de Tareas del gremio.(Y).-
5/5/73	D.N.I.I.	-Hace uso de la palabra en un acto realizado en la ciudad de Salto con motivo de conmemorarse el 1ro. de Mayo.(G).-
6/5/73	947	-7/4/73, participó como orador en acto realizado en la denominada Marcha del Sacrificio, durante el conflicto textil en Juan Lacaze.Evaluación A-1). (K).-
15/5/73	965	-Integrante de la Mesa Sindical de la C.N.T. , que hizo uso de la palabra en el acto realizado el 1ro. de Mayo en la ciudad de Salto.Evaluación A-1.(I).-
24/7/73	1827	-Dirigente gremial del Dpto. de Salto afiliado a la CNT.(EE).-
10/11/73	2824	-Delegado gremial de la Cia. Crush en la C. de Salto.(G).-
20/11/73	JPM	-Alconcurrirse al local de la "Federación de la Bebida", sito en Abayubá 2832 para se detenido no pudo ser ubicado.-(DD).-
P.D.CO 00	a 24.00	
22/7/74	1840	-Figura en una nómina de civiles bajo la responsabilidad del Ejército Con fecha 6/7/74 fue detenido en BN. I. 7.-(VV).=
7/8/74	Doc.1981	-Indica los mismos antecedentes que el documento anterior, agregando que con fecha 22 de Julio de 1974 fué liberado del BN.I.7.(CC).-
25/2/76	D.0272	-Integrante del Comité Central del Partido Comunista en Salto en el Sector Frente de Masas.- Llevaron a cabo volanteadas y pintadas.Eval. A-1(J).-
20/5/77	0475	-Integra nómina de privados de libertad en el ambito del Ejército ...///

E-3

FECHA	DOCUMENTOS	...011282 ANTECEDENTES A REGISTRAR
11/VI/76	D.0804	///...al 6.8.976.-Recluido en el Batallón de Infantería Nro. 7.(PP).- -Por resolución del día 27/III/76 se decretó su procesamiento y prisión por hallarse incurso en el delito de "Asociación Subversiva".(P).-
20/V/77 20/5/77	0475PME Doc.0475 PME (c)	-6/VIII/976:Det.2/VII/74.Procesado.Eval.A-1.(P).- Integra nómina de libertades otorgadas por la J.Militar en los años 1974, 75 y 76 en calidad de Definitivad.- Detenido el 2/6/74.- Sentencia:Art. 60(V)CPM.- Condena:6 meses.- Juez: M.I.3er.T.- Liberado el 1/8/74.-Eval. A-1.- (i).
30/4/76	0571	-Afiliado al Partido Comunista Nº33.649 desde el 5.9.68.Presentado por T.Rivero.Eval.B.1.(K).Indica (1) al(3).-
10.11.73	D.2824	-Dirigente gremial de la Emp.Crush.-(Eval.B-3).-
28.10.77	D.1129 P.I.	-Indica doc,0571.- (U).-
22/8/78	Doc.994	-Figura en relación de Movimientos de Recluídos al 30/6/78.Fué BAJA del Bn.I.7 y ALTA al EMIR.No.1 el 12/6/78.-CAUSA DEL MOVIMIENTO:Traslado.- JUEZ:1a.I.5to.T.-FECHA DE DETENIDO:27/2/76.-ANTECEDENTES:Art.60(V)CPM.- Eval.A-1.- (i).
15.8.78	Doc.956	-Figura en una relación de altas del EMIR.1 Alta el día 12. 6.78 (MM).-
4.7.83	0184/80 Pág.4.	Indica Idem al Documento Nº24739/83 en lo referente a la fecha de liberado,agregando:Recluso Nº2374.-Eval:A-1(AD) (Form.11504)

fs-4

011282

FECHA	DOCUMENTOS	ANTECEDENTES A REGISTRAR
16.02.82	D. 5757/ 66	-Figura en una relacion de la Corte Electoral, de ciudadanos inscriptos en el Registro Civico Nacional, que se encuentran comprendidos en el Art. 1, Literal "B" del Acto Institucional No. 4, con prohibicion de ejercer el derecho de voto. (Procesados por delitos de "Lesa Nacion").EVALUACION A-1(VL) Indica ( ) ( )
16.02.82	D.6004/81/ 5	-Se encuentra comprendido en el Art.1o. literal b) del Acto Institucional No.4,por haber sido procesado el 27/III/76 por los delitos previstos en. C.P.M. 60(V) C.P.O. EVALUACION A-1 (LA)
16.3.83	18378/82	Ficha del E.M.I.R. 1 establece: Detenido el 22.07.76, Pertenece al P.C.-EVAL:B-2.-Ind:(4).-(NN) Form.6855
16.3.83	24739/83	**Figura en una relación de Libertades Vigiladas Cat."C" procedente de la P.M.E. UNIDAD DE CONTROL:Bm.I.7.DETENIDO:27.02.76.LIBERADO:10.04.80.Pertenece al M.L.N.-EVAL:A-1.Form: 6872.-(NN)**
29.6.83	0183/80 Pág.2.	**Indica Idem al Documento N°24739/83 en lo referente a la fecha de liberado.-Eval:A-1(Form.11410)(AD)**

FECHA	DOCUMENTOS	ARRUA , Nestor 011282 ANTECEDENTES A REGISTRAR Fr-5
30.7.83	Doc.26314 Pag.2315	- 1971-78: En información referente al P.C. obtenida por el DPTO.III/SID, en éste período se establece que el causante participa de la Conferencia Nacional del Partido llevada a cabo entre los días 1º y 2 DIC/972 por la ciudad de Salto. Cabe destacar que el mismo figura como anulado en la planilla original del P.C.Eval:A-2.-(SM).- Indica.I(5) Form.12859
12.8.83	0277/80 Pág.4	En Consolidado de P.M.E. de fecha 31.5.80 figura como: Alta en Bn.I.7 por pase a Categoría "B"-E Eval:A-1(Form.13438)(AD)
16.8.83	24862/31	-Indica Idem. Doc. 24739 anotación de fecha 16.3.83.- Eval.:A-1.- Formulario No.13422 .- (MB)
17.8.83	0379/80 pág.23	En consolidado de P.M.E. del 31.3.80 figura como; 07:02:79: Sent.1a.I.: 4 años-P. Juez 1a.I.5to.T:- - - - - 05.03.80: Condenado:L.Provisional(Art.511 CPPM).Eval.A-1. (ME) FORM.15296
18.8.83	152/80 Pag.20	En Consolidado de la P.M.E, de fecha 30.04.80, figura como: 27.02.76: Detenido; 07.02.79:S.1ra.I.; 4a. de P.;Juez 1a.I, 5to.T.; 10.04.80:Baja del E.M.R.1 por Libertad Provisional. Eval.A-1 (Y) FORM: Nº 12338.-

MICROFILMADO 13 ABR. 1984

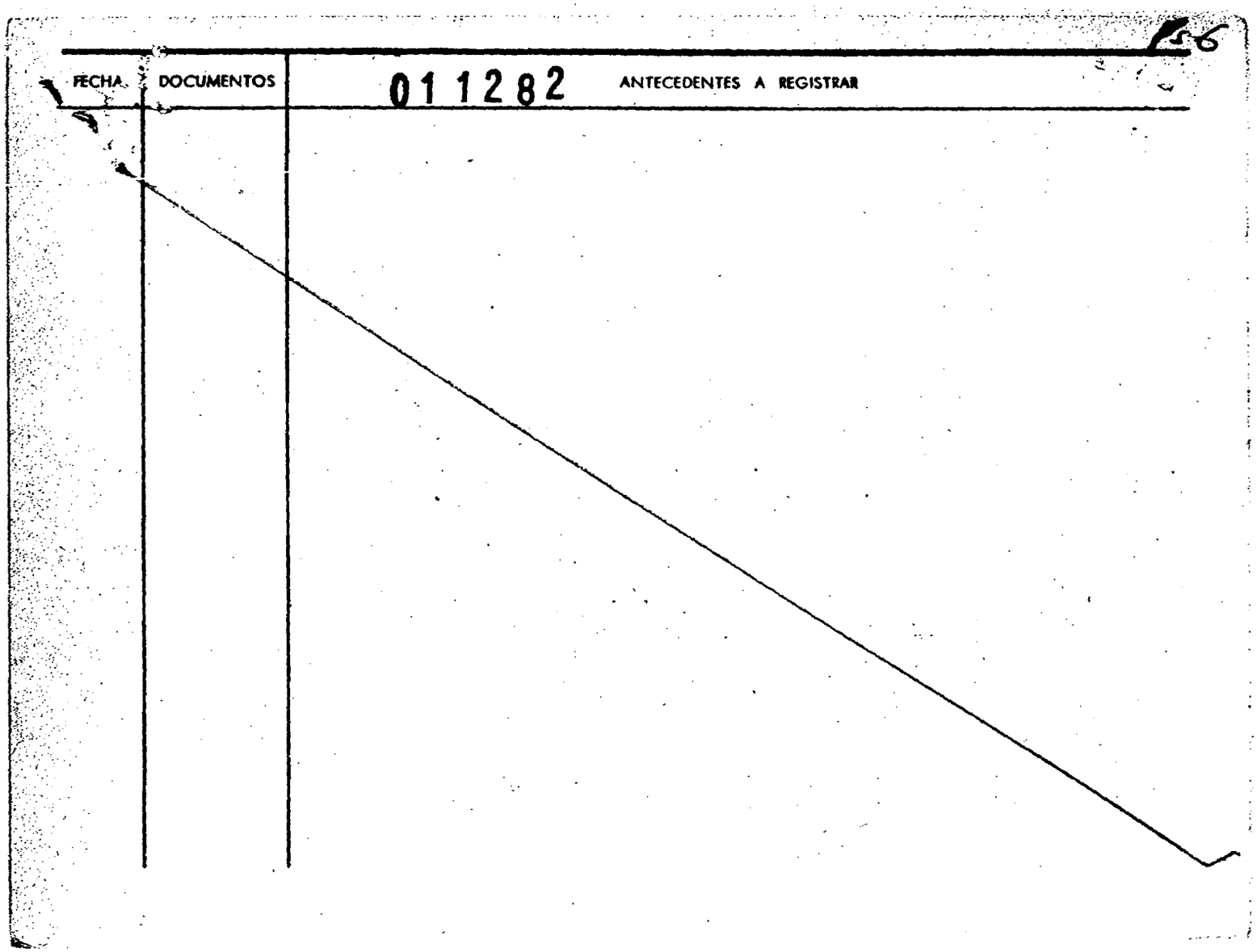
56
FECHA
DOCUMENTOS
011282
ANTECEDENTES A REGISTRAR

Fs. 1

SERVICIO DE INTELIGENCIA
División I
(Seguridad)

MINISTERIO DE DEFENSA NACIONAL
SERVICIO DE INFORMACION DE DEFENSA
F 011283-9 [redacted]

Sección
Act. Ant. Nac.
Ficha N.º [redacted]

Nombres y Apellidos: ARRUA Pedro

Foto

Fecha de Nacimiento: .....

Lugar de Nacimiento: .....
(País - Ciudad o Localidad - etc.)

Cred. Civ.: Serie ..... N.º ..... Ced. Identidad: .....

Otros documentos: .....
(Pasaporte - Libreta Enrolam. - etc.)

Domicilio: .....
(Ciudad o Localidad) (Calle) (N.º) (Telef.)

Filiación
- Edad Aparente ..... Color del Cutis .....
- Color del Cabello ..... Estatura Aproximada .....
- Complexión ..... Aspecto Social .....
- Señas particulares ..... [redacted]

Ficha confeccionada en Montevideo el 8 de abril de 1964

011283

Fs 2

ACTIVIDADES

(1) Laborales: Profesión ..... Lugar de trabajo .....

Cargo ..... Antigüedad .....

Otras Actividades .....

.....

(2) Políticas: Ideología Fidelista ..... Actuación .....

Antecedentes .....

Antecedentes familiares .....

(3) Sociales: Estado Civil ..... Religión ..... Figuración .....

Grado Instrucción ..... Lugares que frecuenta .....

(4) Económicas: Situación ..... Capital aprox. ..... Vehículo ..... marca y N.o

Otros datos .....

Datos Complementarios .....

Apreciación Pérsonal Gral. .....

.....

.....

FICHA COMPLEMENTARIA K-7

Documento		011283 Antecedentes
Fecha	Origen	
9 VI-961	Marcha	Integrante de un Movimiento creado en la ciudad de Durazno de Solidaridad con la Revolución Cubana. Este Movimiento expresa su total adhesión a los principios de la Revolución Cubana, por cuanto ella significa la realización concreta de los ideales nacionalistas t n c ros a los pueblos Latinoamericanos

MICROFILMADO 13 ABR. 1984

JUNTA DE COMANDANTES EN JEFE 011284-1 Dep. I Secc. I

S. I. D. Sub Secc. A/N

Ficha Nº ..... Confec. 25.1.82

ARRUA PORTA (Apellidos) Ramón Génaro (1) (Nombres)

DOCUMENTOS: C/C BDB 7230(2) C/I. 1.007.396 (3)

Serie BDB 6230 (5) Nº 889.840 (6) Dpto.

OTROS DOC. ..... (Pasaporte / Lib. Enrol. / etc.)

NACIMIENTO: 18/10/... (7) (Fecha / Lugar)

DOMICILIO: Oficial 1ro. 4465 - Montevideo - Aurelia Ramos de Segarra 4465 (8)

(Calle / Nº / Telef. / Ciudad o Localidad)

PROFESION U OCUPACION: Cbo.1ra. del S.S.FF.AA. (4).-

LUGAR: Sub-Escalafón Especializado Sargento de S.S.FF.AA (12) CARGO: Oficial Albañil (9) "B"(13)

IDEOLOGIA POLITICA: ..... CLASIFICACION: ~~4.12.5~~

DATOS COMPLEMENTARIOS: Casado (10)

(Est. Civil / Cónyuge / Hijos)

Hijo de: Ramón (F) y Isidora Josefa (F) (11)

(Otros familiares)

Fs 2

Fecha	Documentos	011285 ANTECEDENTES A REGISTRAR
4.7.72	1851	La mencionada concurría al domicilio de Jorge García(detenido en "berretín" del taller de Propios y Rivera).- Al domicilio de la mencionada concurría Winston García (detenido por Tupamaro, en el "berretín" de Propios y Rivera donde se construían bazookas. Raquel andaba con FERRIT y con el cuñado de GARCIA (detenido).-(DD)

MICROFILMADO 13 ABR. 1984

MINISTERIO DE DEFENSA NACIONAL 23 ENE. 1974

S. I. D. 011286-2

Dep. I Secc. I

Sub - Secc. G

Ficha Nro.____ Confec.____

ARRUA BALADAN (Apellidos) Ricardo (Nombres)

DOCUMENTOS: C/C.____ (Serie / Nro.) C/I.____ (Nro. / Dpto.)

OTROS DOC.____ (Pasaporte / Lib. Enrol. / etc.)

NACIMIENTO: 7.3.955 (Fecha) ____ (Lugar)

DOMICILIO:____ (Calle / Nro. / Teléf. / Ciudad o Localidad)

PROFESION U OCUPACION: Estudiante

LUGAR: Liceo Nº13 "A" CARGO:____

IDEOLOGIA POLITICA: Izquierdista CLASIFICACION: Activista

DATOS COMPLEMENTARIOS:____ (Est. Civil / Conyuge / Hijos)

____ (Otros familiares)

A2

Fecha	Documentos	011286 ANTECEDENTES A REGISTRAR
10.9.73	2828	-Activista del Liceo 13.-(G) F-6

MICROFILMADO 13 ABR. 1984

12 MAYO 1974

MINISTERIO DE DEFENSA NACIONAL 011287-0
S. I. D.

Dep. I Secc. I
Sub - Secc. G
Ficha Nro.____ Confec.____

ARRUA de OLIVERA (1) — Teresa
Apellidos — Nombres

DOCUMENTOS: C/C. A.I.A.8120 (2) C/I. 30.880 (3) Salto (4)
Serie Nro. Nro. Dpto.

OTROS DOC. ____
Pasaporte Lib. Enrol. etc.

NACIMIENTO: 29.10.33 (5) SALTO (R.O.U.)(6)
Fecha Lugar

DOMICILIO: YI 1458/202 (7) Tel.Part: 98.79.84 (8) Salto
Calle Nro. Teléf. Ciudad o Localidad

PROFESION U OCUPACION: Profesora

LUGAR: CO.NA.E.(9) CARGO: Profesor del Instituto Nacional de Docencia, Centro I.(10)

IDEOLOGIA POLITICA: Izquierdista CLASIFICACION: No activista

DATOS COMPLEMENTARIOS: CASADA (11)
Est. Civil

Estudios realizados: Secundaria Magisterio. Cursos de especialización docente (12)
Cónyuge Hijos
Otros familiares

62

Fecha	Documentos	011287 ANTECEDENTES A REGISTRAR
16/9/73	4293	Sindicada como docente izquierdista en Salto.(evaluación A-1)(K)
17/4/73	4198	Figura en lista de infiltración Marxista en el Instituto Normal de Salto. (Evaluación B-6) (K)
	28.11.78.	Se hizo Memo (A) No.3568/978 para la Com.Sup. de la Enseñanza.-(SS)-
26.07.	80/D.1473	-Con fecha 18 de Agosto de 1980 se cursó Oficio Nº483/D-I/80 al Señor Jefe de Policía de Salto, solicitando toda información que pueda obrar en poder de esa Jefatura, sobre el titular.- -Con fecha 18 de Agosto de 1980 se cursó Oficio Nº482/D-I/80 alSeñor Vice-Rector del Consejo Nacional de Educación, solicitando toda información que pueda poseer ese Consejo de la titular. -Con fecha 19/SET/80 por Oficio Nº64/80 la Jefatura de Policía de Salto informa:"No registra anotaciones en ficheros de Inteligencia de esta Policía. Tampono en el S-2 del Batallón de Infantería Nº7 al cual se consultó. Se conoce que en el año 1972 realizó siete paros gremiales y uno durante 1973, pero esto es de difícil evaluación pues eran diversas las causas que podían incidir en esos momentos para adherirse a los mismos. Según información recabada a los efectos de evacuar es-

FECHA	DOCUMENTOS	011287 ANTECEDENTES A REGISTRAR	Fs 3
	./	ta solicitud,la sindican como a una persona de buena conducta y de edeología democrática.- Finalmente se hace constar que no registra antecedentes penales".- -Por Nota Nº1772/80/D,la Secretaría de Planeamiento,Coordinación y Difusión solicita al S.I.D.el aval correspondiente con respecto al causante,a efectos de que el mismo haga usufructo de una beca al exterior (Chile),lo que esta Dirección APROBÓ por Memo.(A)Nº1158,(3a.parte),con fecha 23/OCT/80.-Indica (1) al (12).(T).-	

MICROFILMADO 13 ABR. 1984

E.2

Fecha	Documentos	011288 ANTECEDENTES A REGISTRAR
16/VIII/72	2468	Figura en una relación de activistas de la Fabrica "ACERENZA" (R)

MICROFILMADO 13 ABR. 1984

MINISTERIO DE DEFENSA NACIONAL 011289 23 SET. 1975 Dep. I Secc. I

S. I. D.

Sub - Secc. G

Ficha Nro. ____ Confec. ____

ARRUA PONCE — Apellidos

Washington Heber — Nombres

DOCUMENTOS: C/C BCA 32450 (1) C/I. 1.029.159 (2)
Serie Nro. Nro. Dpto.

OTROS DOC. 191286 (3)
Pasaporte Lib. Enrol. etc.

NACIMIENTO: 32 años en 1973. Uruguay
Fecha 20-5-41 (4) Lugar Montevideo (5)

DOMICILIO: Ramos Nro.4378 Apto.4.
Calle Nro. Teléf. Ciudad o Localidad

PROFESION U OCUPACION: Empleado.

LUGAR: CARGO:

IDEOLOGIA POLITICA: CLASIFICACION:

DATOS COMPLEMENTARIOS: CASADO (6)
Est. Civil Conyuge Hijos

Padres: Natalio y Juana (7)
Otros familiares

5-2

Fecha	Documentos	011289 ANTECEDENTES A REGISTRAR
26.12.73	D.4470 -	Detenido el 22.12.73 en averiguación de actividad gremial
JPM PD	07.00 a 07.00	Posteriormente fué internado en el Cilindro Municipal. (SS)-
31/10/77.	D.1137. Univ.de la República.	Figura en una relación de sumarios realizados por la Universidad de la República en la Facultad de Veterinaria por irregularidades administrativas siendo destituído, según consta en el expediente Nº 3853/76 de la Universidad el cual finalizó al 30/9/77.-(C).- No lleva evaluación.-
23-11-83	31170/010	12-8-83. El Consulado uruguayo en Nueva York, solicita autorización para expedir pasaporte al causante. Salida del país: 4/77. Eval.A-1 (SI) Indica (1) al (7)

MICROFILMADO 13 ABR. 1984

52

Fecha	Documentos	011290 ANTECEDENTES A REGISTRAR
12/9/73	2816	Candidato de las elecciones universitarias, lista 11, para integrar la Asamblea del Claustro de la Facultad de Química. Orden Egresados. Lema: "Autonomía Universitaria". (K)
07/III/79		- Se contestó por OF. No 052/OI/79 a O.C.I.P.

MICROFILMADO 13 ABR. 1984

011291 ANTECEDENTES Fo. 2

Doc.0001/76.-(00)

F. Ingr. 20.10.69 23 años

Dom: José Martí 3362/5-Chucarro Benito Blanco. Montevideo.-

C.C. JBB 7145

Practicante Farmacia Hosp. de Clínicas AFHC.-

Eval. B-2.-

Fo 3

Confecc: 11-Junio 1970 011291 E

MINISTERIO DE DEFENSA NACIONAL
S. I. D.

Dep. I Secc. I
Sub-Secc. A/N
Ficha N.o ..... Confec. .....

ARRUABARRENA CHIAZZARO (1) Arturo Luis (2)
Apellidos Nombres

DOCUMENTOS: C/C ..... C/I 1.392.878 (3)
Serie No. N.o Dpto.

OTROS DOC.- .....
Pasaporte Lib. Enrol. etc.

NACIMIENTO: .....
Fecha Lugar

DOMICILIO: Uruguay 831 Salto
Calle N.o Teléf, Ciudad o Localidad
Osimani y Llerena 352 - Salto (4)

PROFESION U OCUPACION: Profesor de Matematicas

LUGAR: ..... CARGO: .....

IDEOLOGIA POLITICA COMUNISTA CLASIFICACION Activo

DATOS COMPLEMENTARIOS .....
Est. Civil Conyuge Hijos

.....
otros familiares

Fecha	Documentos	011291 ANTECEDENTES A REGISTRAR
~~24/VI/69~~	~~40-9~~	-Profesor de matemáticas, comunista poco active, firmante de una proclama contra la guerra de Vietnam.-
11.7.75 PD. 07.00	1262 a 07.00	10.7.75 -Su nombre aparece en comprobantes de giros bancari donde se constata que José L. Campodónico Siniscalchi le li bró sumas de dinero que oscilan entre N$ 300.oo y N$ 500.oo para financiar la actividad clandestina del P. Comunista en el interior. Lo anteriormente expuesto fue puesto en conocimiento de la Jefatura de Policía de Salto.- (DD)
20.5.77	0475	Integra nómina de privados de libertad en el ambito del Ejercito al 6.8.976.- Recluido en el Bn. Inf. Nro.7.-(PP).- Indica (1) y (2).-(PP).-
11/VI/76	D.0804	-Por resolución del día 27/III/76 se decretó su procesamiento y prisión por hallarse incurso en el delito de "Asociación Subversiva".(P).-
20/V/77	0475PME	-6/VIII/976:Det.5/III/76.Procesado.Eval.A-1.(P).-
07/III/979		- Se contestó por OF. Nº 052/01/79 a O.C.I.P.
09.07.79	D. 0684	- Figura en una relación de reclusos;al 31.05.79; MOVIMIENTO: C. el 22.05.79; CAUSA DEL MOVIMIENTO: L.D.; JUEZ: [illegible]

...///

FECHA	DOCUMENTOS	ARRUABARRENA CHIAZZARO, Arturo Luis — ANTECEDENTES Y REGISTRAR — 011291 — 13-5
		///... I. 5°T. ; FECHA DE DETENIDO: 05.03.76; ANTECEDENTES: P.; Art. 60(V) CPM.-(GG)
16.02.82	D.6004/81/ 5	-Se encuentra comprendido en el Art.lo. literal b) del Acto Institucional No.4,por haber sido procesado el 27/III/76 por los delitos previstos en. C.P.M. 60(V) C.P.O. EVALUACION A-1 (LA)
16.3.83	24739/83	Figura en una relación de Libertades Vigiladas Cat."C" procedente de la P.M.E. UNIDAD DE CONTROL:M.I.T. DETENIDO:05.03.76. LIBERADO:08.06.79. Pertenece al P.C.- EVAL:A-1.-Form:6873.-Ind:(3).-(NN)
19.8.83	24862/34	-Indica Idem. Doc. 24739 anotación del 16.3.83.- Indica (4).- Eval.:A-1. Formulario No. 13405.- (MB)
4.3.83	31852/83 Pág.1346	-Detenido por ser integrante del prospripto Partido Comunista.Procesado. -1976:Detenido en Salto.Eval:A-1. (KE)

MICROFILMADO 13 ABR. 1984

SERVICIO DE INTELIGENCIA
División I
(Seguridad)

MINISTERIO DE DEFENSA NACIONAL
SERVICIO DE INFORMACION DE DEFENSA
M / F
011292 D [redacted]

Sección -A-
Act. Ant. Nac.
Ficha N 8880.

Nombres y Apellidos: ARRUABARRENA Daniel

Fecha de Nacimiento: .....

Lugar de Nacimiento: ..... (País - Ciudad o Localidad - etc.)

Cred. Civ.: Serie ..... N.º ..... Ced. Identidad: .....

Otros documentos: ..... (Pasaporte - Libreta Enrolam. - etc.)

Foto

Domicilio: ..... (Ciudad o Localidad) (Calle) (N.º) (Telef.)

Filiación

Edad Aparente ..... Color del Cutis .....

Color del Cabello ..... Estatura Aproximada .....

Complexión ..... Aspecto Social .....

Señas particulares 08428

.....

Ficha confeccionada en MONTEVIDEO el 13 de Marzo de 1963

011292

ACTIVIDADES

(1) Laborales: Profesión Estudiante Lugar de trabajo .....

Cargo ..... Antigüedad .....

Otras Actividades .....

.....

(2) Políticas: Ideología [redacted] Actuación .....

Antecedentes .....

Antecedentes familiares .....

(3) Sociales: Estado Civil ..... Religión ..... Figuración .....

Grado Instrucción ..... Lugares que frecuenta .....

(4) Económicas: Situación ..... Capital aprox. ..... Vehículo ..... marca y N.o

Otros datos .....

Datos Complementarios .....

Apreciación Personal Gral. .....

.....

.....

[redacted] FICHA COMPLEMENTARIA Daniel F23

Documento		011292 Antecedentes
Fecha	Origen	
8.VI.962	El Popular D-1564/80	Pronunciamiento por un Frente de las Fuerzas Democráticas y anti-Imperialistas, sin exclusiones.
30.XI.961	El Popular	Universitarios por la Unión de las Izquierdas.
21.XII.961	El Popular	Centenares de Universitarios propician acto del Partido Comunista.
14.11.80	1564	-Indica lo mismo que Doc.: "El Popular" 08.06.962. (SF).-

11941 / 82 PAG. 337

-POSEE ANTECEDENTES EN EL CO.NA.E- EVAL - A - 1. (PS) INDICA ( ) ( ) ( )

MICROFILMADO 13 ABR. 1984

SERVICIO DE INTELIGENCIA
División I
(Seguridad)

MINISTERIO DE DEFENSA NACIONAL
SERVICIO DE INFORMACION DE DEFENSA
M/F
011293-8 [redacted]

Fst

Sección
Act. Ant. Nac.
Ficha N.º [redacted]

Nombres y Apellidos: ARRUABARRUENA, Eduardo.-

Fecha de Nacimiento:

Lugar de Nacimiento:
(País - Ciudad o Localidad - etc.)

Cred. Civ.: Serie ..... N.º ..... Ced. Identidad:

Otros documentos:
(Pasaporte - Libreta Enrolam. - etc.)

Foto

Domicilio:
(Ciudad o Localidad) (Calle) (N.º) (Telef.)

Filiación
- Edad Aparente ..... Color del Cutis
- Color del Cabello ..... Estatura Aproximada
- Complexión ..... Aspecto Social
- Señas particulares

Ficha confeccionada en Montevideo, el 12 de marzo de 1965.-

011293

Estud [illegible] de Ciencias Económicas.-

ACTIVIDADES

(1) Laborales: Profesión ..... Lugar de trabajo .....

Cargo ..... Antigüedad .....

Otras Actividades .....

.....

(2) Políticas: Ideología ..... Actuación .....

Antecedentes .....

Antecedentes familiares .....

(3) Sociales: Estado Civil ..... Religión ..... Figuración .....

Grado Instrucción ..... Lugares que frecuenta .....

(4) Económicas: Situación ..... Capital aprox. ..... Vehículo "Simca" 1000 Modelo 1964, Matrícula No.513.150.-
marca y N.o

Otros datos .....

Datos Complementarios .....

Apreciación Personal Gral. .....

.....

.....

FICHA COMPLEMENTARIA ARRUABARENA, Eduardo.- fs.3

Documento		Antecedentes
Fecha	Origen	011293
11-III-1965.	B-77-D-4.-	- Estudiante de Ciencias Económicas.- Alto Funcionario de "F.U.N.S.A.".- Experto en Planificación y Organizacion.- Da clases en la Escuela de Dirigentes de Empresa.- Propietario del Vehiculo Automovil Marca "Simca" 1000 Modelo 1964.- Matricula No.513.150.-

MICROFILMADO 13 ABR. 1984

Confec: 5-X-964

F5-1

MINISTERIO DE DEFENSA NACIONAL
S. I. D.

011294-6 Dep. I Secc. I

Sub-Secc. A/N

Ficha N.o ..... Confec. .....

CHIAZZARO (4)

ARRUABARRENA Juan José
Apellidos Nombres

DOCUMENTOS: C/C JBB 4297 (2) C/I 24.936 (SALTO) (3)
Serie No. N.o Dpto.

OTROS DOC.- .....
Pasaporte Lib. Enrol. etc.

NACIMIENTO: .....
Fecha Lugar

DOMICILIO: ARTIGAS 691 ap. 1 (Salto) Salto
Calle N.o Teléf. Ciudad o Localidad

PROFESION U OCUPACION: Profesor de BIOLOGIA (4)

LUGAR: Inst. OSIMANI y LLERENA (SALTO) (5) CARGO: .....

IDEOLOGIA POLITICA COMUNISTA CLASIFICACION .....

DATOS COMPLEMENTARIOS .....
Est. Civil Conyuge Hijos

Movimiento de la Defensa de las Libertades Públicas de Salto
otros familiares

Fecha	Documentos	011294 ANTECEDENTES A REGISTRAR
5/9/64	75-355	-Firmante de un manifiesto de ciudadanos salteños pro mantenimiento de las relaciones con Cuba .-
Julio 65	B71-DI	-Integró nomina de pre-candidatos para integrar Comité Ejecutivo de la Federación Nacional de Profesores en Salto .-
18/X/65	B75-1112	-Firmó manifiesto de ciudadanos salteños contrario a las Medidas Prontas de Seguridad .-
19/XII/68	79/179	-Pertenece a Enseñanza Secundaria y está adherido al F.I.D. E.L. en el Dpto. de Salto.-
20/IX/68	40-15	-Figura con 1º tátular del Movimiento en Defensa de las Libertades Públicas en el Dpto. de Salto.Sindicado como COMUNISTA de esa localidad .-
1971.	Lista 200 SALTO	1-Candidato en el 3er.Suplente del 1er.Titular a la Cámara de Representantes en las listas del P.Comunista para las elecciónes de 1971. "PP".-
27/7/71	75-2384	-Profesor de Ciencias Naturales en el Instituto Politécnico Osimani y Llerena y en el Liceo Nocturno de Salto.- Miembro de la Asociación de Profesores, varias veces delegado de los Profesores Salteños ante la Federación Nacional de Profesores de Enseñanza Secundaria.- Dirigente del Frente Izquierda de Liberación de Salto.- Hace declaraciones para el diario "EL POPULAR", respondiendo a;"Cual es su opinión acerca de las perspectivas inmediatas futuras del Frente Amplio".-(PP).-

FICHA COMPLEMENTARIA

FJ3

DOCUMENTO		011294 ANTECEDENTES
Fecha	Origen	

ARENA BARRENA JUAN JOSE

FICHA COMPLEMENTARIA F-4

DOCUMENTO		011294 ANTECEDENTES
Fecha	Origen	
13/III/972	D. 322	-Figura en una relación de Profesores de Secundaria afiliados al Frente Amplio en Salto.-(J).-
25/4/1971.	75-2980	-Hace uso de la palabra en el acto de inauguración del local del Comité del FIDEL, de la localidad del Pueblo Constitución en el departamento de Salto, en representación de la Agrupación Batllista Avanzar de la ciudad de Salto.-(PP).-
14.7.75 PD. 07.00	1267 a 07.00	12.7.75 -Era el encargado de recibir los giros enviados por José L. Campodónico Siniscalchi, haviendolos efectivo y entregando el importe a María Corina Iriondo Chieza. Con ese dinero se financiaba la actividad clandestina del P. Comunista.- (DD)

MINISTERIO DE DEFENSA NACIONAL
S. I. D.

011294

Dep. I — Secc. 1
Sub-Secc. G
Ficha N.o..... Confec.....

ARRUABARRENA — Juan José
Apellidos — Nombres

DOCUMENTOS: C/C ..... C/I .....
Serie N.o N.o Dpto.

OTROS DOC. .....
Pasaporte Lib. Enrol. etc.

NACIMIENTO .....
Fecha Lugar

DOMICILIO: .....
Calle N.o Teléf. Ciudad o Localidad

PROFESION U OCUPACION: Maestro

LUGAR: ..... CARGO: .....

IDEOLOGIA POLITICA ..... CLASIFICACION DIRIGENTE

DATOS COMPLEMENTARIOS .....
Est. Civil Conyuge Hijos

otros familiares

ha	Documentos	N° 1294 ANTECEDENTES A REGISTRAR	K.6
69	21/14 10/69	-Presidente de la Asoc. Salteña de Profesores de Ens. Secun... participó en una Mesa redonde realizada en el Club Bancarios el día 22/10, referente a la Autonomía de la Enseñanza.-	

MINISTERIO DE DEFENSA NACIONAL
S. I. D.

011294

23/10/72

Dep. I 15.2 Secc

Sub - Secc. G

Ficha Nro.____ Confec. 2

ARRUABARRENA — Apellidos

JUAN J. — Nombres

DOCUMENTOS: C/C ____ (Serie / Nro.) C/I ____ (N.º / Dpto.)

OTROS DOC. ____ (Pasaporte / Lib. Enrol. / etc.)

NACIMIENTO ____ (Fecha / Lugar)

DOMICILIO: ____ (Calle / Nro. / Teléf. / Ciudad o Localidad)

PROFESION U OCUPACION: profesor de Enseñanza Secundaria

LUGAR: ____ CARGO: Presidente Asoc.Prof.Secund

IDEOLOGIA POLITICA COMUNISTA CLASIFICACION ____

DATOS COMPLEMENTARIOS ____ (Est. Civil / Conyuge / Hijos)

____ (Otros familiares)

echa	Documentos	N° 11294 ANTECEDENTES A REGISTRAR
.67	40.-2 20/11/69	Secretario de la Asociación de Profesores de Secundaria, nucléa todo el profesorado, su acción está marcada por la ideología de sus dirigentes. Apoya a la Federación Nacional de Profesores de Enseñanza Secundaria.-(EE)
	26-2-71 B.77.D.1 Ev.F-3.-	Figura en una nómina de Profesores de Enseñanza Secundaria del interior (Afiliados a la Gremial de Profesores de Montevideo y Federación Nacional de Profesores) vinculados a actividades de proselitismo y agitación subversiva o simpatizantes de las mismas, en los años 1965/66/67/68.- (M).-
7/4/77	D.307 . . .	-Figura en una relación de profesores que serían de tendencia izquierdista, contenida en un folleto publicado por la Federación Nacional de Profesores de Enseñanza Secundaria, en ocasión de la elección de Consejeros, que se llevo a cabo en la ciudad de Salto en los días 29 y 30 de julio, entre los años 1969/1972.- (Eval.A-1)(LL).-

FECHA	DOCUMENTOS	011294 ANTECEDENTES A REGISTRAR F. 9.
25.05.82	D. 15210/12	Funcionario del CONAE que fue sumariado en aplicación del procedimiento disciplinario previsto en la Ordenanza No. 17. Evaluación: A-1. Indica (I) (D) (S) (VL) DESTITUIDO POR R.I. Nº 4/31/78, DEL 16/2/78.-

11941 / 82	- POSEE ANTECEDENTES EN EL CO.NA.E. -
PAG. 336	EVAL - A - 1. (PS) INDICA ( ) ( ) ( )

MICROFILMADO 13 ABR. 1984

SERVICIO DE INTELIGENCIA
División I
(Seguridad)

MINISTERIO DE DEFENSA NACIONAL
SERVICIO DE INFORMACION DE DEFENSA
011295-B [redacted]

Sección "A"
Act. Ant. Nac.
Ficha N° 8861.

Nombres y Apellidos: [redacted] Ricardo

Fecha de Nacimiento:

Lugar de Nacimiento:
(País - Ciudad o Localidad - etc.)

Cred. Civ.: Serie N.° Ced. Identidad:

Otros documentos:
(Pasaporte - Libreta Enrolam. - etc.)

Foto

Domicilio:
(Ciudad o Localidad) (Calle) (N.°) (Telef.)

Filiación

Edad Aparente Color del Cutis

Color del Cabello Estatura Aproximada

Complexión Aspecto Social

Señas particulares 69248

Ficha confeccionada en MONTEVIDEO el 14 de Marzo de 1963

011295

ACTIVIDADES

(1) Laborales: Profesión Médico. Lugar de trabajo Sanidad Policial

Cargo ..... Antigüedad .....

Otras Actividades .....

(2) Políticas: Ideología COMUNISTA Actuación .....

Antecedentes .....

Antecedentes familiares .....

(3) Sociales: Estado Civil ..... Religión ..... Figuración .....

Grado Instrucción ..... Lugares que frecuenta .....

(4) Económicas: Situación ..... Capital aprox. ..... Vehículo marca y N.o

Otros datos .....

Datos Complementarios .....

Apreciación Personal Gral. .....

JUNTA DE COMANDANTES EN JEFE

S. I. D.

VARIOS

011296-1

31.03.82 FS-1

Dep. I Secc. I

Sub Secc. A/N

Ficha Nº ____ Confec. ____

ARRUDA SOSA — Apellidos

Jesús Walter — Nombres

DOCUMENTOS: C/C ..... (Serie / Nº) C/I. 1.066.867 (Nº / Dpto.)

OTROS DOC. ..... (Pasaporte / Lib. Enrol. / etc.)

NACIMIENTO: ..... (Fecha / Lugar)

DOMICILIO: ..... (Calle / Nº / Teléf. / Ciudad o Localidad)

PROFESION U OCUPACION: .....

LUGAR: ..... CARGO: .....

IDEOLOGIA POLITICA: ..... CLASIFICACION: .....

DATOS COMPLEMENTARIOS: ..... (Est. Civil / Cónyuge / Hijos)

..... (Otros familiares)

183

Fecha	Documentos	011296 ANTECEDENTES A REGISTRAR
25.03.82	D.10166/81/ 322	Fue internado en el C.G.I.O.R. en M.P.S. desde al por .Evaluacion.A-1 (GM) Indica ( ) ( ) ( ) ( ) ( ) ( ) ( ) ( ) ( ) ( ).

MICROFILMADO 13 ABR. 1984

SERVICIO DE INFORMACION DE DEFENSA

Dep. 1

011297-9 Confeccionado el 14.4.77

V A R I O S

FOTO

Apellidos ARRUDA PRATS

Nombres María del Carmen

Fecha de Nacimiento 32 años(1977)

Lugar de Nacimiento Uruguay

Est. Civil Soltera

Cred. Cívica ..... Céd. Identidad 1.342.918

Otros Documentos .....

Ocupación .....

Padre .....

Madre .....

Domicilio Gonzalo Ramirez 2121 Ciudad .....

Otros datos .....

02228

CHIESA Hnos. Ltda. - 2.500 - 9/75

Fs. 2

FICHA COMPLEMENTARIA

DOCUMENTO		011297 ANTECEDENTES
Fecha	Origen	
5.3.77 PD. 7 a 7	221	1.3.77 -Detenida al arribar al Aeropuerto de Carrasco procedente de Bs. Aires portando permiso consular al haber extraviado su documento de identidad. Una vez identificada recuperó la libertad. Es de constar que éste caso se reitera a diario con personas que arriban a nuestro País procedentes desde la vecina orilla.- (DD)

MICROFILMADO 13 ABR. 1984

SERVICIO DE INFORMACION DE DEFENSA
Dep. I

MINISTERIO DE DEFENSA NACIONAL
SERVICIO DE INFORMACION DE DEFENSA
M / F
01 12987 [redacted]

..... Sección
Act. Ant. Nac.
Ficha Nº 0[redacted]

Nombres y Apellidos: ARRUDA Santos.-

Fecha de Nacimiento: .....

Lugar de Nacimiento: .....
(País - Ciudad o Localidad - etc.)

Cred. Cív.: Serie ..... Nº ..... Ced. Identidad: .....

Otros documentos: .....
(Pasaporte — Libreta Enrolam. — etc.)

FOTO

Domicilio: .....
(Ciudad o Localidad) (Calle) Nº Teléf.

Filiación

Edad aparente ..... Color del Cutis .....

Color del Cabello ..... Estatura Aproximada .....

Complexión ..... Aspecto Social .....

Señas particulares ..... [redacted]

.....

Ficha confeccionada en Montevideo el 26/XI/950

Fórm. 1

011298

Fs-2

ACTIVIDADES

(1) **Laborales:** Profesión ..... Lugar de trabajo .....

Cargo ..... Antigüedad .....

Otras Actividades .....

(2) **Políticas:** Ideología COMUNISTA ..... Actuación .....

Antecedentes .....

Antecedentes familiares .....

(3) **Sociales:** Estado Civil ..... Religión ..... Figuración .....

Grado Instrucción ..... Lugares que frecuenta .....

(4) **Económicas:** Situación ..... Capital aprox. ..... Vehículo .....
marca y Nº

Otros datos .....

Datos Complementarios .....

Apreciación Personal Gral. .....

ARRUDA

FICHA COMPLEMENTARIA

Santos

F 13

Documento		ANTECEDENTES
Fecha	Origen	011298
26-XI-50-	Lista 63 P.C. en Cerro Largo.-	4o.Suplemte a la Junta Electoral por Cerro Largo

MICROFILMADO 13 ABR. 1984

SERVICIO DE INFORMACION
DE DEFENSA
Dep. I

011299-5

45.1

Sección "G

Ficha Nº [redacted]

Nombres y Apellidos: ARRUDAS Ruben

Foto

Fecha y Lugar Nac.:

Cred. Cív.: Serie ..... Nº ..... Ced. Identidad: .....

Otros documentos: .....
(Pasaporte - Libreta Enrolam. - etc.)

Domicilio: .....
(Ciudad o Localidad) (Calle) (Nº) (Teléf.)

Profesión: .....

Cargo y Lugar: .....

Ideol. Política: ..... Actuación: Dirigente, Federación Nacional Trabajadores Azucareros.-F-N-T-A-

Datos Complementarios: .....

Apreciación General: .....

0820

Ficha confeccionada: 10-XI-67

FICHA COMPLEMENTARIA

Documento		011299 ANTECEDENTES
Fecha	Origen	
25-X-67	Acción	Consejero Federación Nacional de Trabajadores Azucareros.-F-N-T-A-por el periodo 1967/1969.-

MICROFILMADO 13 ABR. 1984

FO.1

[illegible]IO DE INFORMACION DE DEFENSA
Dep. I

MINISTERIO DE DEFENSA NACIONAL
SERVICIO DE INFORMACION DE DEFENSA
M/F
I. 011300-11-[redacted]

. . . . . **Sección**
Act. Ant. Nac.
Ficha Nº [illegible]

Nombres y Apellidos: ARRUE José

Fecha de Nacimiento:

Lugar de Nacimiento:
(País _ Ciudad o Localidad - etc.)

Cred. Cív.: Serie ..... Nº ..... Ced. Identidad:

Otros documentos:
(Pasaporte - Libreta Enrolam. - etc.)

FOTO

Domicilio: Villa Soriano (Dpto.Soriano).
(Ciudad o Localidad) (Calle) Nº Teléf.

Filiación
- Edad aparente ..... Color del Cutis
- Color del Cabello ..... Estatura Aproximada
- Complexión ..... Aspecto Social
- Señas particulares [illegible]

Ficha confeccionada en Montevideo, el 26 de Noviembre de 1950.

011300

Fs 2

ACTIVIDADES

(1) **Laborales:** Profesión ..... Lugar de trabajo .....

Cargo ..... Antigüedad .....

Otras Actividades .....

.....

(2) **Políticas:** Ideología COMUNISTA Actuación Dirigente político

Antecedentes .....

Antecedentes familiares .....

(3) **Sociales:** Estado Civil ..... Religión ..... Figuración .....

Grado Instrucción ..... Lugares que frecuenta .....

(4) **Económicas:** Situación ..... Capital aprox. ..... Vehículo .....
marca y Nº

Otros datos .....

Datos Complementarios .....

Apreciación Personal Gral. .....

.....

.....

ARBUL José FICHA COMPLEMENTARIA 0864.

Documento		Antecedentes
Fecha	Origen	011300
26/XI/50	Lista 163.P.C.	-4°.Suplente a la Junta Departamental por Soriano.
21/V/51	Oficio 4/951 del Bn.I.5.	-Actúa como Dirigente político Comunista en Mercedes.-
15/VI/66 Julio/966	77/15 77°30	-Suscriptor de propaganda comunista Rusa,recibida por intermedio de Editorial Pueblos Unidos. Domicilio: Villa Soriano.Dpto.Soriano.
29/VII/966	19/9	-En la fecha se informa de la realización de una reunión de Dirigentes del "Frente Izquierda de Liberación" F.I.D.E.L.) llevado a cabo el día 3 de julio del corriente año en la Sede Central del Frente de la Ciudad de Mercedes sito en la intersección de las calles Roosevelt y Buenos Aires de esa Ciudad, en esa reunión se constató la presencia del reseñado dirigente de la Villa de Soriano. del "FRENTE IZQUIERDA DE LIBERACION".
21-VI-966	B-19-D-10.	-En este documento figura su nombre sindicándosele como Vocal del Frente Izquierda de Liberación (F.I. de L.),de la localidad de Villa Soriano (Dpto.Soriano).-

FICHA COMPLEMENTARIA

Documento		011300 Antecedentes
Fecha	Origen	
Año 1966	Listas FIDEL SORIANO	Figura como 2a Titular a la Junta Electoral en las listas del Frente Izquierda de Liberación, en las Elecciones Nacionales del año en curso.
1971.-	Listas 2001.- "126"	Candidato al 12º lugar a la Junta Departamental de Soriano, para las elecciones de 1971.- (U)

MICROFILMADO 13 ABR. 1984

SERVICIO DE INFORMACION
DE DEFENSA
Dep. 1

011301-9

Confeccionado el 26/7/973

V A R I O S

FOTO

Apellidos ARRUE SALDIVIA

Nombres Omar

Fecha de Nacimiento

Lugar de Nacimiento

Est. Civil

Cred. Cívica ..... Céd. Identidad

Otros Documentos

Ocupación

Padre

Madre

Domicilio ..... Ciudad

Otros datos

Imp. CHIESA Hnos. Ltda. 4.000 - 11 - 72

62

FICHA COMPLEMENTARIA

DOCUMENTO		011301 ANTECEDENTES
Fecha	Origen	
9/VII/973	Doc. 1508 J.P.M. (PD)	-Se encontraba detenido en la J.P.M., en base al decreto de Medidas Prontas de Seguridad.- El día 27/VI/973, fué procesado por el delito de "VIOLACION", por Orden del Sr. Juez de Inst. de 5to Turno.- ((FF))

MICROFILMADO 13 ABR. 1984

VARIOS

17.06182 - Fo.1

JUNTA DE COMANDANTES EN JEFE
S. I. D.

011302-7

Dep. I Secc. I
Sub Secc. A/N
Ficha Nº ..... Confec. .....

ARRUNATEGUI TARTABINO — Apellidos

Mariella Cecilia — Nombres

DOCUMENTOS: C/C ..... Serie ..... Nº ..... C/I. ..... Nº ..... Dpto.

OTROS DOC. ..... Pasaporte ..... Lib. Enrol. ..... etc.

NACIMIENTO: ..... Fecha ..... Lugar

DOMICILIO: ..... Calle ..... Nº ..... Teléf. ..... Ciudad o Localidad

PROFESION U OCUPACION: .....

LUGAR: ..... CARGO: .....

IDEOLOGIA POLITICA: ..... CLASIFICACION: .....

DATOS COMPLEMENTARIOS: ..... Est. Civil ..... Cónyuge ..... Hijos

..... Otros familiares

168824

Fecha	Documentos	011302 ANTECEDENTES A REGISTRAR	Fo.2
22.01.82	11.181	Autorizasele a expedir o renovar Pasaporte en el Consulado Uruguayo en Rio de Janeiro. Eval.:A-1.- (LA) (VL) (GM) (M) FORM. Nº 01118	

MICROFILMADO 13 ABR. 1984

Fo-1

SERVICIO DE INFORMACION DE DEFENSA
Dep. I

MINISTERIO DE DEFENSA NACIONAL M / F
SERVICIO DE INFORMACION DE DEFENSA
I 011303 5 [redacted]

..... Sección
Act. Ant. Nac.
Ficha Nº 1307.

Nombres y Apellidos: ARRUTTI Antonio Alejo

Fecha de Nacimiento: .....

Lugar de Nacimiento: .....
(País - Ciudad o Localidad - etc.)

Cred. Cív.: Serie ..... Nº ..... Ced. Identidad: .....

Otros documentos: .....
(Pasaporte — Libreta Enrolam. — etc.)

FOTO

Domicilio: (1) Montevideo Oficial 2do. 5263 (Barrio Jardines del Hipódromo.)
(Ciudad o Localidad) (Calle) Nº Teléf

Filiación

Edad aparente ..... Color del Cutis .....

Color del Cabello ..... Estatura Aproximada .....

Complexión ..... Aspecto Social .....

Señas particulares 93233

.....

Ficha confeccionada en Montevideo el 21 de diciembre de 1966.-

Fórm. 1

011303

Fs-2

ACTIVIDADES

(1) **Laborales:** Profesión (2) Chofer Lugar de trabajo (3) A.M.D.E.T.-

Cargo ..... Antigüedad .....

Otras Actividades .....

.....

(2) **Políticas:** Ideología (4) Comunista Actuación .....

Antecedentes .....

Antecedentes familiares .....

(3) **Sociales:** Estado Civil (5) Casado Religión ..... Figuración .....

Grado Instrucción ..... Lugares que frecuenta .....

(4) **Económicas:** Situación ..... Capital aprox. ..... Vehículo .....
marca y Nº

Otros datos .....

Datos Complementarios .....

Apreciación Personal Gral. .....

.....

.....

F3

FICHA COMPLEMENTARIA

Documento		011303 ANTECEDENTES
Fecha	Origen	
12/XI/966	55/2	-Al reseñado se le sindica como de ideologías comunistas.- Es vecino del Regimiento de Caballería No.9.- Domiciliado en Oficial 2do.No.5263, Chofer de A.M.D.E.T.,actualmente trabaja en la línea a Malvín y por propias manifestaciones de su suegra, realiza en su domicilio reuniones periódicas semanales en distintos días,con una concurrencia de aproximadamente 15 personas y en algunos casos las mismas se han realizado en el domicilio de Cándido Iglesias, en Bulevar Aparicio Saravia No. 3821.- Indica ①②③④⑤ .-
6/V/968	B.18-D.10	-Figura en una relación de dirigentes activistas y simpatizantes.-(Eval.B-2).-

Fórm. 2

FICHA COMPLEMENTARIA

Documento		011303 ANTECEDENTES
Fecha	Origen	

FJ-5

SERVICIO DE INFORMACION DE DEFENSA

011303

Dep. 1

Confeccionado el 16 de Julio de 1970

VARIOS

FOTO

Apellidos ARRUTI

Nombres Antonio Alejo

Fecha de Nacimiento

Lugar de Nacimiento

Est. Civil

Ced. Cívica Ced. Identidad

Otros Documentos

Ocupación (1) Chofer de AMDET - Línea Malvín

Padre

Madre

Domicilio (2) Oficial Nº 2 5263 Ciudad Montevideo

Otros datos

FICHA COMPLEMENTARIA

DOCUMENTO		011303 ANTECEDENTES
Fecha	Origen	
6/V/1968	B.18-D.10	Figura en una relación de dirigentes, activistas y simpatizantes.-Indica (1) y (2)

MICROFILMADO 13 ABR. 1984

MINISTERIO DE DEFENSA NACIONAL

S. I. D.

011304 3

Dep. I 18 FEB. 1976 Secc. I 151

Sub Secc. G

Ficha Nro. ____ Confec. ____

ARRUTI — Apellidos

Cristina — Nombres

DOCUMENTOS: C/C ____ Serie ____ Nro. ____ C/I. ____ Nro. ____ Dpto. ____

OTROS DOC. ____ Pasaporte ____ Lib. Enrol. ____ etc.

NACIMIENTO: ____ Fecha ____ Lugar ____

DOMICILIO: ____ Calle ____ Nro. ____ Teléf. ____ Dpto. MONTEVIDEO Ciudad o Localidad

PROFESION U OCUPACION: Profesora

LUGAR: I.P.A. CARGO: 00234

IDEOLOGIA POLITICA: ____ CLASIFICACION: ____

DATOS COMPLEMENTARIOS: ____ Est. Civil ____ Cónyuge ____ Hijos ____

____ Otros familiares

Fs-2

Fecha	Documentos	011304 ANTECEDENTES A REGISTRAR
23.12.75	2176	Integra una nómina de Profesores del Instituto de Profesores "Artigas" (IPA), firmantes de un Testimonio de Solidaridad con el Prof. Alfredo R. CASTELLANOS, que fuera cesadomen sus funciones de Director del mencionado Instituto. (I)
19.9.78	- - -	Se contestó en Memo. (A) No. 2076/78 para la Universidad de la República.-(PP).-
28.8.81		- Se hizo Memo (A) 1606/81 para el Sr. Ayudante del Sr. M.D.N. - (SS)-

MICROFILMADO 13 ABR. 1984

JUNTA DE COMANDANTES EN JEFE 011305-D

S. I. D.

Dep. I Secc. I

Sub Secc. [redacted]

Ficha Nº ..... Confec. 13.9.81

ARRUTI MIZRATI ..... Cristina .....
Apellidos Nombres

DOCUMENTOS: C/C ..... C/I. .....
Serie Nº Nº Dpto.

OTROS DOC. .....
Pasaporte Lib. Enrol. etc.

NACIMIENTO: .....
Fecha Lugar

DOMICILIO: .....
Calle Nº Teléf. Ciudad o Localidad

PROFESION U OCUPACION: .....

LUGAR: ..... CARGO: .....

IDEOLOGIA POLITICA: ..... CLASIFICACION: 19235

DATOS COMPLEMENTARIOS: .....
Cónyuge Est. Civil Hijos

.....
Otros familiares

Fs.2

Fecha	Documentos	011305 ANTECEDENTES A REGISTRAR
10.9.81 P.D. Nº 248/81	D.7677	-06.9.81:-En base a información confidencial se tenía conocimiento de que la prensa de París (Francia) publicó que la causante había sido invitada como disertante por la Academia de Ciencias de Francia y no podía concurrir al Seminario en razón de que las autoridades uruguayas no la dejaban salir del país. -Información procedente de la Embajada uruguaya en Francia tramitada por intermedio del Ministerio de R.R.E.E., expresa que el Instituto Nal. de Ciencias e Investigaciones Médicas de Francia, le había expresado al Sr. Embajador su preocupación por el hecho de que lasaautoridades uruguayas no dejaban salir del país a la causante.- -Indagada, manifestó haber vivido muchos años en Francia y haberse graduado en la Universidad de la Sorbona como investigadora Cientifica, participando en varios Seminarios en Francia, Suecia y Holanda. Actualmente se desempeña en nuestro país como Catedrática de Histología y en el Banco Nal. de Organos de la Facultad de Medicina, agrega que en 1976 extravió su pasaporte, gestionando uno nuevo por intermedio del Consulado Uruguayo en París, otorgándosele el Nº037554 y que piensa viajar a EE.UU. y Francia en el correr del presente año, habiendo obtenido las visas y que no ha tenido ningún inconveniente con las autoridades uruguayas. (DD)Eval.A-1

MICROFILMADO 13 ABR. 1984

Imp. Nacional 11696

F 57

SERVICIO DE INFORMACION DE DEFENSA
Dep. I

MINISTERIO DE DEFENSA NACIONAL
SERVICIO DE INFORMACION DE DEFENSA
01 13068 [redacted]

. . . . . **Sección**
Act. Ant. Nac.
Ficha Nº [redacted]

Nombres y Apellidos: ARRUTI de Urse Cristina

Fecha de Nacimiento: .....

Lugar de Nacimiento: .....
(País _ Ciudad o Localidad - etc.)

Cred. Cív.: Serie ..... Nº ..... Ced. Identidad: .....

Otros documentos: .....
(Pasaporte - Libreta Enrolam. - etc.)

FOTO

Domicilio: .....
(Ciudad o Localidad) (Calle) Nº Teléf.

Filiación

Edad aparente ..... Color del Cutis .....

Color del Cabello ..... Estatura Aproximada .....

Complexión ..... Aspecto Social .....

Señas particulares .....

.....

Ficha confeccionada en Montevideo. el 21 de julio de 1966

011306 fs. 2°

ACTIVIDADES

(1) **Laborales:** Profesión ..... Lugar de trabajo .....

Cargo ..... Antigüedad .....

Otras Actividades .....

.....

(2) **Políticas:** Ideología ..... Actuación .....

Antecedentes .....

Antecedentes familiares .....

(3) **Sociales:** Estado Civil ..... Religión ..... *Figuración* .....

Grado Instrucción ..... Lugares que frecuenta .....

(4) **Económicas:** Situación ..... Capital aprox. ..... Vehículo .....
marca y Nº

Otros datos .....

Datos Complementarios .....

Apreciación Personal Gral. .....

.....

.....

53

FICHA COMPLEMENTARIA

Documento		011306 Antecedentes
Fecha	Origen	
1/X/965	75/2721	Firma una adhesión al comité nacional de apoyo al "Llamado del Comité del Día de Vietnam" de Berkeley en el que se condena la acción norteamericana en Vietnam y su penetración en AMERICA LATINA? ASIA , y AFRICA.
20.9.978	- - - - - - -	Se contestó en Memo. (A) No. 2978/78 para la Universidad de la República.-(PP).-
28.8.981.		- Se hizo Memo (A) 1606/81 para el Sr. Ayddante del Sr. M.D.M. (SS)-

11941 / 82
PAG. 337

- POSEE ANTECEDENTES EN EL C.O.N.A.E -
EVAL - A - 1. (PS) INDICA ( ) ( ) ( )

MICROFILMADO 13 ABR. 1984

A.1

E

MINISTERIO DE DEFENSA NACIONAL
S. I. D.

011307 6

Dep. 1

Sub-Secc. A/N

Ficha Nro. Confec. 16/9/

ARRUTI MONTENEGRO de CABILLON Iris Manuela
Apellidos Nombres

Alias: [redacted]

DOCUMENTOS: C/C. KBA 11940 (15) C/I. 28.296 (1)
Serie Nro. Nro. Dpto.

OTROS DOC. .....
Pasaporte Lib. Enrol. etc.

NACIMIENTO: 40 Años (1972) 21.11.931(8)
Fecha Lugar

19 de Abril 1166 - Paysandú (7)

DOMICILIO: 25 DE MAYO 1435 (6)
Calle Nro. Teléf.

PROFESION U OCUPACION: Maestra

LUGAR: [redacted] CARGO: .....

IDEOLOGIA POLITICA: ..... CLASIFICACION: .....

DATOS COMPLEMENTARIOS: Casada (2) Juan Carlos Cabillon (5) M.L. [redacted] Carmen Iria (10)
Est. Civil Conyuge Hijos
Rossana Silvia

Otros familiares

Fecha	Documentos	011307 ANTECEDENTES A REGISTRAR
15/6/1972	J.P.M.P.M. 1963.	Es detenida a consecuencia de los procedimientos realizados en el Dpto. de Paysandú. Integraba la Columna 2 4. En su domicilio, elementos clandestinos de la organización, adoctrinaban a facciosos reclutados. Allí se encontró un escondrijo donde se ocultaban algunos de los fugados del P. de Punta Carretas. Incluso allí se practicaron curaciones de sediciosos que se hicieron la cirugía plástica con médicos de la organizacion extremista.-(J).-
Set. 1972	3436 JPM PM	Procesado en el mes de Setiembre por el delito "Conspiración".(DD)
29.8.72	2752	Detenido 1.jun.1972. Personalidad. Caracter normal. Peligrosidad mucha. Integración octubre 1971 por (a)Carlos. Motivo convencimiento. Grado fanatic Func. Col 24. Zona Paysandú. Sector político. Tarea atendía a clandestinos que venían a su domicilio. Actitud Interrogatorio. Colaboración ninguna. Conducta buena Factores Reclusión. Seguridad máxima. Aislamiento medio. Su espso logró pasar a la clandestinidad cuando ellas junto a sus hijas fue detenida. Realizó contactos en Montevideo. Indica (R) (H) .-(DD)
9/7/72	9.1954	-Indica Doc.1963 JPM.PM.-(H).
P.P.I. 29.9.72	E.M.G.E. 3271	Idem.Doc. 3436 y Art. 197.- (DD)
20.5.77	0475	Integra nómina de privados de libertad en el ambito del Ejercito al 6.8.976. Recluida en el ENIR Nº. 1 de la D.E.III.(PP
20/V/77	0475PME	-6/VIII/976:Det.30/V/72.Procesado.Eval.A-1.(P).-

FECHA	DOCUMENTOS	011307 ANTECEDENTES A REGISTRAR
7.XI.977	1148PMR	-Alta en E.M.R.2,Baja en E.M.R.1(D.E.III)Fecha:29.9.77. Causa:Traslado.Juez:1a.I.1er.T.Fecha Det.:30.5.72.Antecedentes: Condenado 7 años y 6 meses de Penitenciaría.(P).-
29-10-75	Doc.1881	-De acuerdo alos informes de la oficina de sumarios,destituída el 14-11-75.-Eval.a-2 (H)
17-4-78	D.453	-Figura en una relación de Movimiento de Recluídos al 28-2-78.Fue condenada el 12-11-75,a 7 años de penitenciaría. JUEZ:J.M.1a.1er T.FECHA DE DETENIDO:30-5-72. ANTECEDENTES: Art. 137,197. CPO. Eval.A-1 (V)
16.02.82	D. 5757/ 70	-Figura en una relacion de la Corte Electoral, de ciudadanos inscriptos en el Registro Cívico Nacional, que se encuentran comprendidos en el Art. 1, Literal "B" del Acto Institucional No. 4, con prohibicion de ejercer el derecho de voto. (Procesados por delitos de "Lesa Nacion").EVALUACION A-1(VL) Indica (5) (6)
16.02.82	D.6004/81/ 5	-Se encuentra comprendido en el Art.1o. literal b) del Acto Institucional No.4,por haber sido procesado el 26/8/1972 por los delitos previstos en. C.P.M. 7 C.P.O. 132 inc. 6, 137, 150, 197, 184, 54 @ 7 527 EVALUACION A-1 (LA)

FECHA	DOCUMENTOS	011307 ANTECEDENTES A REGISTRAR
31/08/82	....	-MEMO.(A) No.1908/82 PARA EL E.M.R. No.1. (P) Formulario No.2608.
16.3.83	24738/83	**Figura en una relación de Libertades Vigiladas Cat."A" y"B" procedente de la P.M.E.UNIDAD DE CONTROL:Bn.I.8. DETENIDO: 30.05.72.LIBERADO:10.07.79. Pertenece al M.L.N.-EVAL:A-1.- Form:68780.-(NN)**
17.8.83	24862/32	-Indica Idem. Doc. 24738 anotación de fecha 16.3.83.- Indica (7).- Eval.:A-1.- Formulario No.13252.- (MB)
	11941 / 82 PAG. 338	- POSEE ANTECEDENTES EN EL CO.NA.E. - EVAL - A - 1. (PS) INDICA ( ) ( ) ( )
15.11.83	31881/2	21.10.83 - En la fecha se establece que mantiene contacto con Juana CASTILLO(Madre de la reclusa Edith CASTILLO)presuntamente en visita a recluidos en el EMR 1. Eval:B-2 (OO)
4.2.84	31852/83	**-Indica Idem.Doc.J.P.M.P.M./1963/72.Eval:A-1. (KE)**
18.3.84	Pág.1348 8401537/001	-09.2.979: Se encuentra recluída en el EMR No.2. Su esposo Juan CABILLON se encuentra recluído en el EMR NO.1. Eval.A1 (TL)

ARRUTI MONTENEGRO, Iris

011307

F55

Fecha	Documentos	ANTECEDENTES A REGISTRAR
23.3.84	8401538/001	17.4.979: Indica (8) y (9). Eval. A-1 (TL).-
9.4.984	8401543/03	9.2.979: Figura en una relación de reclusas condenadas del EMR 2, la que establece respecto a la causante: Tiempo: 7 años y 6 meses, Cumplimiento de la condena: 3.11.979; y la tipificación: Atentado a la Constitución en el grado de Conspiración y Art.177 del C.P.O. Eval.A-1 (TL).-

MICROFILMADO 14 ABR. 1984

MINISTERIO DE DEFENSA NACIONAL 011308-4 Dep. I Secc. I

S. I. D.

Sub - Secc. G

Ficha Nro._____ Confec. 9/I/

ARRUTI — Apellidos

JUAN CARLOS — Nombres

DOCUMENTOS: C/C _____ Serie _____ Nro. _____ C/I _____ Nro. _____ Dpto. _____

OTROS DOC. _____ Pasaporte _____ Lib. Enrol. _____ etc.

NACIMIENTO _____ Fecha _____ Lugar _____

DOMICILIO: _____ Calle _____ Nro. _____ Teléf. _____ Ciudad o Localidad _____

PROFESION U OCUPACION: Inspector

LUGAR: Ens. Secundaria CARGO: _____

IDEOLOGIA POLITICA _____ CLASIFICACION 092 08

DATOS COMPLEMENTARIOS _____ Est. Civil _____ Conyuge _____ Hijos _____

Otros familiares

F2

Fecha	Documentos	011506 ANTECEDENTES A REGISTRAR
16 /III/70	15(1)23	Inspector de Enseñanza Secundaria. Saca declaración contra intervención con fecha 17/II/73 conjuntamente con directo e inspectores.(RR)
23/9/972	"el [illegible] popular"	- Integrante del Movimiento de Defensa de la Autonomía de "la Enseñanza y del Proyecto de Ley Orgánica. Firmante de una declereción en apoyo del Proyecto de Ley Orgánica de Secundaria.-(V).-
20/12/75	D.2143	-Figura como firmante de un manifiesto publicado en "el popular" de fecha 16/2/70 (Pag.2) bajo el título de "Vasta proyección de rechazo al Decreto de Intervención". Los declarantes pertenecían al Cuerpo de Inspectores, Inspectores Técnicos e Inspectore Docentes.-Eval.F-6.-(H).-
		20.1.78-Se contestó por MEMO(A)Nº 3656/77 para el C.N.E.S. (Cnel. Reissig).-qq-.
		26.7.78- Se HIZO MEMO(A)Nº 1147/78 para C.N.E.S.-qq-.
		19.10.78-Se contestó por MEMO (A) 1535 para el Dpto.C-2 ESMACO.(BB)
30-7283	0460/80	Indica Idem. Anotación de fecha-16-2-70(SF) formulario 12/13

FJ-3

MINISTERIO DE DEFENSA NACIONAL

S. I. D.

011308

Dep. I Secc. I

Sub-Secc. C

Ficha Nº ..... Confec. 16/6/71

ARRUTI — Apellidos

JUAN CARLOS — Nombres

DOCUMENTOS: C|C ..... Serie Nº ..... C|I ..... Nº ..... Dpto.

OTROS DOC.: ..... Pasaporte ..... Lib. Enrol. ..... etc.

NACIMIENTO: ..... Fecha ..... Lugar

DOMICILIO: ..... Calle ..... Nº ..... Telef. ..... Ciudad o Localidad

PROFESION U OCUPACION: Prof.

LUGAR COMISION COORDI: DE LA ENSEÑANZA **CARGO** MIEMBRO SUPLENTE

IDEOLOGIA POLITICA ..... **CLASIFICACION** .....

DATOS COMPLEMENTARIOS ..... Est. Civil ..... Conyuge ..... Hijos

..... otros familiares

FECHA | DOCUMENTOS | 011308 | ANTECEDENTES A REGISTRAR

11941 / 82
PAG. 339

- POSEE ANTECEDENTES EN EL CO.NA.E -
EVAL - A - 1. (PB) INDICA ( ) ( ) ( )

MICROFILMADO 13 ABR. 1984

SERVICIO DE INTELIGENCIA
División I
(Seguridad)

MINISTERIO DE DEFENSA NACIONAL
SERVICIO DE INFORMACION DE DEFENSA

M/F

011309 12 [redacted]

Sección «A»
Act. Ant. Nac.
Ficha [redacted]

Nombres y Apellidos: ARRUTI AMONTE (1) Juan Francisco (2)

Fecha de Nacimiento: 50 años (1983) (3)

Lugar de Nacimiento: .....
(País - Ciudad o Localidad - etc.)

Cred. Civ.: Serie ..... N.º ..... Ced. Identidad: 639.689-3 (4)

Otros documentos: .....
(Pasaporte - Libreta Enrolam. - etc.)

Foto

Domicilio: Avda. Italia 3751 (5)
(Ciudad o Localidad) (Calle) (N.º) (Telef.)

Filiación
- Edad Aparente ..... Color del Cutis .....
- Color del Cabello ..... Estatura Aproximada .....
- Complexión ..... Aspecto Social .....
- Señas particulares .....

Ficha confeccionada en Montevideo el 15 de octubre de 1963.-

011309

Fs. 2

ACTIVIDADES

(1) **Laborales:** Profesión Odontólogo Lugar de trabajo .....

Cargo ..... Antigüedad .....

Otras Actividades .....

.....

(2) **Políticas:** Ideología Unión Popular Actuación .....

Antecedentes Firmante de un manifiesto de la UNION POPULAR. Marcha del 23.XI.962.-

Antecedentes familiares .....

(3) **Sociales:** Estado Civil ..... Religión ..... Figuración .....

Grado Instrucción ..... Lugares que frecuenta .....

(4) **Económicas:** Situación ..... Capital aprox. ..... Vehículo ..... marca y N.o

Otros datos .....

Datos Complementarios .....

Apreciación Personal Gral. .....

.....

.....

FICHA COMPLEMENTARIA FJ-3

DOCUMENTO		011309 ANTECEDENTES
Fecha	Origen	
29/X/71.-	"EL POPULAR"	**El reseñado , junto con otros profesionales colaboran en la salida de dicho diario.(R)**
20.01.84	Doc.33486 Pag.004	=29/DIC/83: Se establece que el causante fue detenido por la Guardia de Granaderos a raíz de dos disturbios provocados por unas 200 personas con motivo de la finalización del ayuno que venía realizando German ARAUJO (Director de CX 30 LA RADIO), frente al Edificio de 18 de Julio 2294.-Eval:A-1.- Indica (1) al (5).-

FICHA COMPLEMENTARIA 15-4

DOCUMENTO		01309 ANTECEDENTES
Fecha	Origen	

MINISTERIO DE DEFENSA NACIONAL
S. I. D.

011309

23 JUL. 1975

Dep. I Secc. I
Sub - Secc. G
Ficha Nro. ____ Confec. ____

ARRUTI
Apellidos

Juan
Nombres

DOCUMENTOS: C/C ____ C/I. ____
Serie Nro. Nro. Dpto.

OTROS DOC. ____
Pasaporte Lib. Enrol. etc.

NACIMIENTO: ____
Fecha Lugar

DOMICILIO: ____
Calle Nro. Teléf. Ciudad o Localidad

PROFESION U OCUPACION: Odontólogo

LUGAR: ____ CARGO: ____

IDEOLOGIA POLITICA: Pro-tupamaro CLASIFICACION: ____

DATOS COMPLEMENTARIOS: ____
Est. Civil Conyuge Hijos

Otros familiares

Fecha	Documentos	011309 ANTECEDENTES A REGISTRAR
16/X/74	D.2635	Integrante de la comisión de la A.O.U.(Asociación Odontológica Uruguaya)de tendencia pro-tupamaro.-Eval.B-2.-(H).-
		20.1.78-Se contestó por MEMO(A)Nº 3656/77 para el C.N.E.S. (Cnel. Reissig).-qq-.

MICROFILMADO 13 ABR. 1984

JUNTA DE COMANDANTES EN JEFE

S. I. D.

0113100

27 DIC. 1978

Dep. I Secc. I

Sub Secc. A/N

Ficha Nro. ____ Confec. ____

6 ARUTI

ARRUTI BIAGIONE — Apellidos

María Cristina — Nombres

DOCUMENTOS: C/C AQB 5000 (Serie / Nro.) C/I. 1.795.682 (1) (Nro. / Dpto.)

OTROS DOC. ____ (Pasaporte / Lib. Enrol. / etc.)

NACIMIENTO: 21/XII/944 (2) (Fecha) Florida (3) (Lugar)

DOMICILIO: ~~Canelones 1108 Ap.2~~ Canelones 1147 Ap. 903 (9) (4) (Calle / Nro.) (Teléf.) Ciudad (Ciudad o Localidad)

PROFESION U OCUPACION: Asistente(cultivo de tejidos) Dpto. de Histología
Jefe de Sección (cultivo de tejidos) Banco Nnal. de órganos.-(5)

LUGAR: Facultad de Medicina (6) CARGO: DOCENTE

IDEOLOGIA POLITICA: ____ CLASIFICACION: ____

DATOS COMPLEMENTARIOS: Casada (7) con Dr.EDUARDO MIZRAJI NATTAN (8)
(Est. Civil / Cónyuge / Hijos)

Otros familiares

Fo.2

Fecha	Documentos	01 1310 ANTECEDENTES A REGISTRAR
25 SET. 1978	1100	- Delegado de Mesa por las listas 968-1968 , en las elecciones nacionales del año 1971, por el Departamento de Montevideo . Circuito N°. 389-404 392.-(pag.4) .- (0033) (BB)
28.8.981		- Se hizo Memo (A) 1506/981 para el Sr. Ayudante del Sr. Ministro de Defensa Nacional.- (SS)-
4/XII/981	Doc. 10082	- D.I.I. - Se registra la anotación anterior de Delegada de Mesa.-(LG).- 4/IX/981- De acuerdo a información de la prensa francesa, publicó que la titular fue invitada como disertante por la Academia de Ciencias de Francia; no pudiendo concurrir al seminario en razón de que las autoridades uruguayas no la dejaban salir del país; dicha información proceden te de la Embajada Uruguaya en Francia, tramitada a través del Ministerio de Relaciones Exteriores, en la fecha personal de esta Dirección procede a indagar a la titular, manifestando que estuvo radicada en París durante varios años, haberse graduardo en la Universidad de la Sorbona como Investigadora Científica, participando en varios seminarios en Francia, Holando y Suecia.-

...///

FECHA	DOCUMENTOS	ARRUTI BIAGONE, María ANTECEDENTES A REGISTRAR Cristina 011310
		///... A comienzos de 1976 extravió su pasaporte y gestionó uno nuevo a través del Consulado uruguayo en París, agregando que tiene pensado viajar a Francia y Estados Unidos, obteniendo ya las visas correspondientes y que no tuvo ningún inconveniente con las autoridades uruguayas, ante las que no tuvo que realizar ningún trámite, porque las razones de su viaje con exclusivamente privadas.-(LG).-
		Indica (8).-(LG)
31/VII/981	-Doc. 6519	Por Nota Nº1677/81/D, la Secretaría de Planeamiento, Coordinación y Difusión, solicita al S.I.D. el aval correspondiente a nombre de la causante, a los efectos de que la misma haga usufructo de una beca al exterior)Francia-EE.UU.), lo que esta Dirección No Aprueba por Memo.1369/981-4ta.parte.-(LG).-
		Indica del (1) al (7).-(LG)
3.9.82	18489	-D.I.I.-Idem anotaciones anteriores de esa Agencia.(C)
18.8.82	17850	-SE.PLA.CO.DI. por Nota Nº1848/82/D solicita aval para Beca a Francia, NO SE APRUEBA por Memo.(A)1824/82 (1ra. Parte) de fecha 19/AGO/982.-(C) Ind.(9)
		-Se confeccionaron formularios 2654 y 2655.

MICROFILMADO 13 ABR. 1984

JUNTA DE COMANDANTES EN JEFE 011311-8 Dep. I AXX Secc. I

S. I. D. Sub Secc. A/N

Ficha N.° ..... Confec. ....

ARRUTI CARBONE de GONZALEZ ..... NORMA del CARMEN .....
Apellidos Nombres

DOCUMENTOS: C/C. ..... C/I. .....
Serie N.° N.° Dpto.

OTROS DOC. .....
Pasaporte Lib. Enrol. etc.

NACIMIENTO: .....
Fecha Lugar

DOMICILIO: .....
Calle N.° Teléf. Ciudad o Localidad

PROFESION U OCUPACION: .....

LUGAR: ..... CARGO: .....

IDEOLOGIA POLITICA: ..... CLASIFICACION: .....

DATOS COMPLEMENTARIOS: .....
Est. Civil Cónyuge Hijos

MICROFILMADO 13 ABR. 1984

Otros familiares

SERVICIO DE INFORMACION
DE DEFENSA
Dep. I

MINISTERIO DE DEFENSA NACIONAL
SERVICIO DE INFORMACION DE DEFENSA
M / F
I 01 13 126 [redacted]

..... Sección
Act. Ant. Nac.
Ficha Nº 0850

Nombres y Apellidos: ARRUTI, Pedro.

Fecha de Nacimiento: .....

Lugar de Nacimiento: .....
(País - Ciudad o Localidad - etc.)

Cred. Cív.: Serie ..... Nº ..... Ced. Identidad: .....

Otros documentos: .....
(Pasaporte — Libreta Enrolam. — etc.)

FOTO

Domicilio: Barrañaga 3226.
(Ciudad o Localidad) (Calle) Nº Teléf

Filiación

Edad aparente ..... Color del Cutis .....

Color del Cabello ..... Estatura Aproximada .....

Complexión ..... Aspecto Social .....

Señas particulares 0982

.....

Ficha confeccionada en Montevideo el 27 de marzo de 1953.-

Fórm. 1

01 13 12

fo. 2

ACTIVIDADES

(1) **Laborales:** Profesión ..... Lugar de trabajo .....

Cargo ..... Antigüedad .....

Otras Actividades .....

(2) **Políticas:** Ideología COMUNISTA ..... Actuación .....

Antecedentes .....

Antecedentes familiares .....

(3) **Sociales:** Estado Civil ..... Religión ..... Figuración .....

Grado Instrucción ..... Lugares que frecuenta .....

(4) **Económicas:** Situación ..... Capital aprox. ..... Vehículo .....
marca y Nº

Otros datos .....

Datos Complementarios .....

Apreciación Personal Gral. .....

ARRUTI — FICHA COMPLEMENTARIA — Pedro — Fo 3

Documento 011312

Fecha	Origen	ANTECEDENTES
23-III-953-4.-	I-C/Ast.1Dec.	Figura en una relacion ee adeptes al partido comunista.-

MICROFILMADO

13 ABR. 1984

Fs-1

JUNTA DE COMANDANTES EN JEFE

S. I. D.

011313-4

Dep. I Secc. I

Sub Secc. A/N

Ficha Nº ..... Confec 8-10-79

ARSIE **Jack**

Apellidos Nombres

DOCUMENTOS: C/C ..... C/I. .....

Serie Nº Nº Dpto.

OTROS DOC. .....

Pasaporte Lib. Enrol. etc.

NACIMIENTO: .....

Fecha Lugar

DOMICILIO: .....

Calle Nº Teléf. Ciudad o Localidad

PROFESION U OCUPACION: .....

LUGAR: ..... CARGO: .....

IDEOLOGIA POLITICA: ..... CLASIFICACION: .....

DATOS COMPLEMENTARIOS: 0 2

Est. Civil Cónyuge Hijos

.....

Otros familiares

Fo 2

Fecha	Documentos	011313 ANTECEDENTES A REGISTRAR
6-7-78	Doc.0680	-Al mes de Junio de 1978, integra el Consejo Directive (Nacional) del Partido Colorado.- (V)

MICROFILMADO 3 ABR. 1984

Imp. Nacional 716/79

JUNTA DE COMANDANTES EN JEFE

S. I. D.

0113142

Dep. [redacted] Secc. I

Sub Secc. A/N

Ficha Nro. _____ Confec. 9 4.83

ARSUAGA SOTO — Alvaro

Apellidos — Nombres

DOCUMENTOS: C/C _____ C/I. 625.303(1)

Serie Nro. Nro. Dpto.

OTROS DOC. 283.329.(2)

Pasaporte Lib. Enrol. etc.

NACIMIENTO: _____

Fecha Lugar

DOMICILIO: _____

Calle Nro. Teléf. Ciudad o Localidad

PROFESION U OCUPACION: _____

LUGAR: _____ CARGO: _____

IDEOLOGIA POLITICA: _____ CLASIFICACION: _____

DATOS COMPLEMENTARIOS: _____

Est. Civil Cónyuge Hijos

1 [illegible]

Otros familiares

Fo.2

Fecha	Documentos	011314 ANTECEDENTES A REGISTRAR
5.4.83	22643/82 Pag. 61(y)	25.10.82 - A través del Consulado Uruguayo en Caracas se lo autoriza a renovar el pasaporte. Eval:A-1 Form.8664 (OO)
24.3.83	22644/82	19.10.82: A través del Consulado uruguayo en Caracas solicita se le renueve el Pasaporte.- Eval:A -1(Indica 1 y 2)(Form.8493)(AD)

MICROFILMADO 13 ABR. 1984

3/1/73 Fot

MINISTERIO DE DEFENSA NACIONAL
S. I. D.

011315-9

Dep. I

Sub - Secc. G

Ficha Nro.____ Confec. 3

ARSUAGA _____
Apellidos Nombres

DOCUMENTOS: C/C _____ C/I _____
Serie Nro. Nro. Dpto.

OTROS DOC. _____
Pasaporte Lib. Enrol. etc.

NACIMIENTO _____
Fecha Lugar

DOMICILIO: _____
Calle Nro. Teléf. Ciudad o Localidad

PROFESION U OCUPACION: Médico

LUGAR: _____ **CARGO:** _____

IDEOLOGIA POLITICA _____ **CLASIFICACION** Dirigente

DATOS COMPLEMENTARIOS _____
Est. Civil Conyuge Hijos

Otros familiares

fs 2

cha	Documentos	011315 ANTECEDENTES A REGISTRAR
/72	4152 5/12/72	Concurre a la asamblea del SMU del 29/8/72 en la que se aprueba entre otras las siguientes mociones:"Frente a la situación de los médicos y estudiantes de medicina impedidos de trabajar,la A.decide instrumentar medidas de solidaridad gremial con prescindencia de toda consideración sobre la ideología y proceder de los afectadosresuelve:(1)crear un fondo de ayuda solidaria que permita financiar los objetivos propuestos,(2)defensa letrada para los detenidos,(3)asistencia médica y apoyo económico familiar.Con referencia al punto solidaridad gremial ratifica la resolución del 14/6/72 tomada por la A.Gral.Extraordinaria relacionada con los cargos desempeñados por médicos y estudiantes detenidos.Esta declaración supone la no ocupación de los cargos con carácter de titular. Extender la ayuda solidaria a colegas que por motivos de fallecimiento o de salud demuestran necesitarlo,aunque no estén detenidos en la actualidad."Hace uso de la palabra expresando:"porque me siento profundamente solidario con esos colegas y,si no contribuí fue porque no me enteré.Entiendo,también,que el SMU no debía haber abandonado la campaña que había iniciado hace dos meses o algo más,muy firme y plausible con entrevistas a las autoridades nacionales y con propaganda en la prensa.Creo que esta asamblea debería sugerir que el SUM continuara con esa campaña.Por lo demás,entiendo que el SMU.debe continuar su campaña como el principio,solicitando entrevistas asiduamente a las autoridades públicas y efectuando denuncias por todos los médicos de difusión para que lleguen al seno de toda la población."(RR)

MICROFILMADO
13 ABR. 1984

...IO DE INTELIGENCIA
División I
(Seguridad)

MINISTERIO DE DEFENSA NACIONAL
SERVICIO DE INFORMACION DE DEFENSA
M / F
011316-7 [redacted]

PL 654
Sección A.
Act. Ant. Sec.
Ficha N° [redacted]

Nombres y Apellidos: ARRIAGA Julio Emiliano (1) PF

Foto

Fecha de Nacimiento: .....

Lugar de Nacimiento: ..... (País - Ciudad o Localidad - etc.)

Cred. Civ.: Serie ..... N.° ..... Ced. Identidad: .....

Otros documentos: ..... (Pasaporte - Libreta Enrolam. - etc.)

Domicilio: Mont. 26 de Marzo 3299 ó 5 de Abril No. 4538.- Tel. 5.62.05.
(Ciudad o Localidad) (Calle) (N.°) (Telef.)

Mar Artico 1234.

Filiación
- Edad Aparente ..... Color del Cutis .....
- Color del Cabello ..... Estatura Aproximada .....
- Complexión ..... Aspecto Social .....
- Señas particulares .....

0124

Ficha confeccionada en MONTEVIDEO el 15 de Marzo de 1963

01116

Fo 2

ACTIVIDADES

(1) Laborales: Profesión Médico Lugar de trabajo Fac. de Medicina (2).

Cargo ..... Antigüedad .....

Otras Actividades .....

.....

(2) Políticas: Ideología CASTRISTA Actuación .....

Antecedentes .....

Antecedentes familiares .....

(3) Sociales: Estado Civil ..... Religión ..... Figuración .....

Grado Instrucción ..... Lugares que frecuenta .....

(4) Económicas: Situación ..... Capital aprox. ..... Vehículo marca y N.o

Otros datos .....

Datos Complementarios .....

Apreciación Personal Gral. .....

.....

.....

FICHA COMPLEMENTARIA Julio

F2-3

Documento		Antecedentes
Fecha	Origen	011316
		Declaración de Profesionales Universitarios ante la situación cubana.
22-V-1962.	**Inf.Div.I.-**	**- Firmante de una declaración de Profesionales Universitarios de Apoyo a Cuba.-**
15-VIII-65	75/1466	-Como integrante de la Asociación de Profesores Titulares de la Facultad de Medicina firma una declaración ante la difícil situación que vive la Universidad y el País,la cual ellos estiman que es una "situación cada día más amenzante".-
28-VI-967.	77/34.0	-Domiciliado en Mar Artico 1234 Mdeo. Médico.-
23/VII/73	2393	-Sería un importante activista dentro de la Fac. d de Medicina.Desempeñaría actividades de reclutamiento y obtención de armas.Junto a él,actuarían entre otras,las siguientes personas:Domingo Zipitría,Estela García,Guillermo Sobrino y Dr. Roberto Dominguez.-(D) Eval. B-3

FICHA COMPLEMENTARIA

Documento		011316 Antecedentes 10.9
Fecha	Origen	
20.X.73	Doc.3478	- Dicha persona cuando el sepelio de Leonaldo DE LOS SANTOS estuvo agrónoma expresó: que al referido estudiante lo mataron a palos, destrozandole el cerebro y dejandole señales de picana eléctrica en la cara, manos y pecho contrariando lo manifestado por las FF.CC. quienes dicen que murió de un ataque cardíaco.- (SS)- Evaluación B - 2.
20.2.75.	Doc. 0333 (Ev. A-1)	-Conjuntamente con los Dres. ROBERTO MENDEZ BENIA, PABLO PERTUSSO, OSCAR BAZZINO, JULIO GABITO FARIAS, realizaron la autopsia al sedicioso HUGO DE LOS SANTOS MENDOZA, en el Centro Dptal. de Salud Pública de la Cdad. de Rocha.-(W)
9.IV.76.	Doc.0512.	-Corrobora informes anteriores en el sentido de que fué conjuntamente con el Dr.MENDEZ BENIA,Roberto, quien realizó una 2da.autopsia al ex-Estudiante DE LOS SANTOS, en la ciudad de Rocha, elevando un protocolo con conclusiones, al Juzgado Letrado. Eval: A - 1 . (Y).
15/12/73	D.4328	-Cita lo mismo que el doc. 0512, concluyendo que la muerte se debió a un hematoma extradural, de origen traumático.-(U) Eval. B-3.-

ARZUAGA, Julio E.-

FECHA	DOCUMENTOS	011316 ANTECEDENTES A REGISTRAR
31/10/77	D. 1137. Univ.de la República.	Figura en una relación de sumarios realizados por la Universidad de la República en la Facultad de Medicina, por irregularidades administrativas, según consta en el expediente Nº3916/74 de la Universidad que finalizó al 30/9/77.-(C).- No lleva evaluación.-

f.6

FECHA	DOCUMENTOS	011316 ANTECEDENTES A REGISTRAR

MINISTERIO DE DEFENSA NACIONAL
S. I. D.

011316

Dep. I Secc. I
Sub - Secc. G 73
Ficha Nro.____ Confec. 30/X/

ARRIAGA — Apellidos
JULIO E. — Nombres

DOCUMENTOS: C/C.____ Serie ____ Nro. ____ C/I. ____ Nro. ____ Dpto. ____

OTROS DOC. ____ Pasaporte ____ Lib. Enrol. ____ etc. ____

NACIMIENTO: ____ Fecha ____ Lugar ____

DOMICILIO: 26 de marzo 3299 o 5 de abril 4538 — Calle — 5 62 05 — Teléf. — Montevideo — Ciudad o Localidad

PROFESION U OCUPACION: médico - interinamente ocupa el cargo de Decano de

LUGAR: Fac.de Medicina CARGO: ____

IDEOLOGIA POLITICA: castrista CLASIFICACION: ____

DATOS COMPLEMENTARIOS: ____ Est. Civil ____ Conyuge ____ Hijos ____

____ Otros familiares

SERVICIO DE INFORMACION
DE DEFENSA
Dep. 1

011317-5 Confeccionado el 11.9.74

Fs 1

ARZUAGA(8)

VARIOS

FOTO

Apellidos ARSUAGA GILBOY

Nombres Julio Joaquín

Fecha de Nacimiento 18 años(1974) 4/X/955 (1)

Lugar de Nacimiento Uruguay Montevideo (2)

Est. Civil Soltero

Cred Cívica BPA 13.326(3) Céd. Identidad 1.324.332

Otros Documentos

Ocupación Estudiante de Ingeniería (4)

Padre Julio Emiliano (5)

Madre Avivah (6)

Domicilio Mar Artico 1234 Ap. 101 Ciudad

Otros datos Hermano de la reclusa Mirima SARTI(7)

~~[illegible]~~

Imp. CHIESA Hnos. Ltda. 10.000 - 12 - 73

FICHA COMPLEMENTARIA

DOCUMENTO		011317 ANTECEDENTES FS 2
Fecha	Origen	
11.2.74 PD. 07.00 a	199 07.00	7-2-74 -Detenido en su domicilio, donde se había concurrido a detener a su hermana Lucía -vinculada al "PER 68" no pudiendose efectuar la misma al no ser ubicada. (DD) A-1
8.7.83	27795/1	13.6.83. En la fecha se establece que fue detenido en la "ratonera" de la calle Burgues 3006 ap.3. Eval.A-2. (ME) Form.11731
27.9.83	30722/4	26.9.83 - En la fechase establece que estuvo en Porto Alegre y que el 26/DIC viajaría a Chile enviado por la Empresa TEM S.A.Eval:B-2 (00) Ind.7.

Fs 3

SERVICIO DE INFORMACION DE DEFENSA

Dep. 1

011317

Confeccionado el 8 de Junio de 1977

VARIOS

FOTO

Apellidos ARZUAGA GILBOY

Nombres Julio Joaquín

Fecha de Nacimiento Edad 21 años (1977)

Lugar de Nacimiento

Est. Civil

Cred. Cívica ..... Céd. Identidad 1.324.332

Otros Documentos

Ocupación Aspirante a Ingreso en UTE (1977)

Padre

Madre

Domicilio ..... Ciudad

Otros datos:

chiesa hnos. - 4 000 - 5/77

FICHA COMPLEMENTARIA

DOCUMENTO		011317 ANTECEDENTES Fs 4
Fecha	Origen	
8-VI-977	D.0362	- Por Nota s/n de la Administración Nacional de Usinas y Trasmisiones Eléctricas del Estado se hace constar que fue rechazado su ingreso a la misma por estar comprendido en el Inciso A de la Decisión de la Junta de Comandantes en Jefe de fecha 12 de diciembre de 1974.- (AA).- No llevó cnf - 17.3.78-Se contestó por MEMO(A)Nº 4258/77 para el CNES (Cnel. Reissig).-qq-. Nota Nº 273/SA/77 26.7.78-SE HIZO MEMO(A)Nº 1147/78 para C.N.E.S.-qq-. 3.10.78 Se contestó por MEM(A) Nº.1657/978 ANCAP (Y) 19.10.78-Se contestó por MEMO (A) 1535 para el Dpto. C-2/ES.MA.CO.(BB)
5/4/79	DNII	-11/12/72-Detenido conjuntamente con otras personas por integrar una manifestación no autorizada de unas 200 personas, las que salieron del local del ex-IAVA portando un muñeco con las siguientes leyendas: "Soy un Torturador" "Quiero dirigir la Enseñanza", tomando Constituyente luego Gaboto en dirección a la Rambla produciendo pedreas de estos contra los vehículos que pasaban por el lugar, motivando la intervención policial. Por orden superior fueron entregados a sus padres

FECHA	DOCUMENTOS	011317 ANTECEDENTES A REGISTRAR Fs 5
		27/10/73-Detenido en el día citado por personal de la Seccional 7a. momentos después de que el estudiante de Facultad de Ingeniería Marcos CARIDAD JORDAN muriera al explotarle una bomba de alto poder que estaba fabricando en el interior de dicho local. Estos hechos dieron lugar a que el Poder Ejecutivo interviniera la Universidad de la República y sus Facultades. Fue puesto en libertad el día 3/11/73 por orden de la DNII (Constancia de hab. Nº 508/78 de la Secc. 26a. de Montevideo).- (U) Indica (1) al (6)
13-12-83	32737/004	25-11-83.En la fecha se establece que manifiesta: "... la carta (pedido de amnistía) se va a entregar, no fue bien trabajada... está firmada entre familiares y adherentes...". Eval.B-2 (SI) -Indica Idem.Doc.DNII/79.Eval:A-1.(KE)Indica(8)
6.2.84.	31852/83 Pág.1396	

MICROFILMADO 13 ABR. 1984

CIVIL Y GOBIERNO

JUNTA DE COMANDANTES EN JEFE 011318 3

S. I. D.

Dep. I Secc. I

Sub Secc. A/N

Ficha Nº ..... Confec. 20.10.8

ARAUJO — Fernando

Apellidos — Nombres

DOCUMENTOS: C/C. ..... Serie ..... Nº ..... C/I. ..... Nº ..... Dpto.

OTROS DOC. ..... Pasaporte ..... Lib. Enrol. ..... etc.

NACIMIENTO: ..... Fecha ..... Lugar

DOMICILIO: Magallanes 1787 Apto.5 ..... Calle ..... Nº ..... Teléf. ..... Ciudad o Localidad

PROFESION U OCUPACION: .....

LUGAR: ..... CARGO: .....

IDEOLOGIA POLITICA: ..... CLASIFICACION: .....

DATOS COMPLEMENTARIOS ..... Est. Civil ..... Cónyuge ..... Hijos

..... Otros familiares

Fecha	Documentos	011318 ANTECEDENTES A REGISTRAR
13.09.82	D.18991	Integrante de la Coordinadora "Cord-on" del Partido Nacional.= Eval.B-2.-(FE)(Form.No.3271)
1/3/83	24550/83 Pef.004 (84)	"LEALTAD"23/2/83: Integra la lista de colaboradores de la revista LEALTAD, organo oficial de la Agrupación "Gral. Aparicio Saravia" del Departamento de Tacuarembó.-(1) Form: No. 5937 .-
27.9.83	30587/1	-17.9.83: tuvo a su cargo la organización del Congreso de la Confederacion del Norte de Libramento que se realizó el día de la fecha. -Actualmente apoya a la "Corriente Popular Nacionalista" Eval. B-2.- (MB)
27.9.83	30754/2	-Indica Idem. Doc. 30587 anotación del 17.9.83.- Eval. B. (MB)
25.10.83	31527/1	22.10.83 - Se realizará el encuentro de la "Confederación del Norte " en Artigas, siendo invitado en forma especial el grupo CUARO de Rivera, del cual el causante es el líder. Este mantiene buenas relaciónes con los demás dirigentes nacionalistas y estos lo dejan trabajar porque saben que

...///

FECHA	DOCUMENTOS	~~A. RAUSO BERNANDO~~ 011318 ANTECEDENTES A REGISTRAR FS3
	///...	no tiene aspiraciones políticas y porque su grupo moviliza a los otros sectores del Partido.Eval:B-2 (CO)
25.10.83	31528/1 y 2	15.10.83 - La Corriente Popular Nacionalista viajó a Rivera a entrevistarse con el grupo CUARO liderado por el causante, habiéndoles dado los lineamientos de su política para que el grupo los estudiará detenidamente.Posteriormente se hizó una conferencia en la Junta Local de Santa Ana iniciada por el Presidente de la Junta, quien se solidarizó con el pueblo Uruguayo. Seguidamente hizó uso de la palabra Hugo UBILLA excusándose por los ciudadanos brasileños "detenidos y torturados" en nuestro País y manifestándo que en"El Uruguay hay un infierno en Punta Rieles y que había que luchar para abrir sus puertas".Eval:B-2 (CO)

MICROFILMADO 13 ABR. 1984

MINISTERIO DE DEFENSA NACIONAL 011310/1

Dep. 1 Sec. 1

Sub - Secc. A/N

Fi 11.9.74

S. I. D.

ARZUAGA (1)

ARSUAGA GILBOY Lucía
Apellidos Nombres

(a) "María" (2)

DOCUMENTOS: C/C. C/I. 1.585.143 (3)
Serie Nro. Nro. Dpto

OTROS DOC.
Pasaporte Lib. Enrol. etc.

NACIMIENTO: 24 años en 1983 (4) Uruguay (5)
Fecha Lugar

DOMICILIO: Mar Artico 1234 Ap. 101 Burgues No.3006 Apto.3 (6)
Calle Nro. Telef. Ciudad o Localidad

PROFESION U OCUPACION: Estudiante (7)

LUGAR: Facultad de Medicina (8) CARGO:

IDEOLOGIA POLITICA: CLASIFICACION: "FER 68"

DATOS COMPLEMENTARIOS: soltera (9)
Est. Civil Cónyuge

Madre: Avivah(10)
Otros familiares

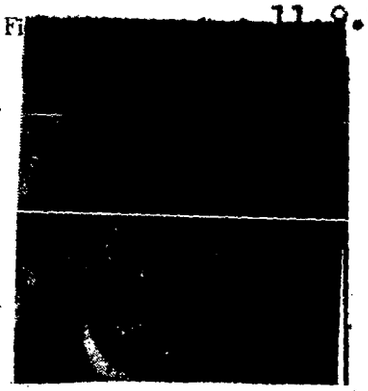

Lucía Arzuaga Gilboy

Fs. 2

011319

Fecha	Documentos	ANTECEDENTES A REGISTRAR
11-2-74 PD.07.00	199 a 07.00	7-2-74 -En procura de su detención se concurrió a su domicilio, no pudiendo ser efectuada la misma al no ser ubicada; al tenerse información de acuerdo a la declaración de CABALLERO HAMELIA de que era una de las que concurría a las reuniones del "FER 68".- (DD)
13.2.74 PD.07.00	220 a 07.00	13.2.74 -Por disposición de la Sra. J.M. de 1er. Turno fue internado en el Colegio "El Buen Pastor".- (DD)
1º.7.83	28182/2 P.D.	-28.6.83.-Integrante de la U.J.C. Por disposición del J.M.I. 4to.T. fue procesada con prisión preventiva por hallarse incursa "prima facie" en el delito previsto en el Art. 60 (V) del Capítulo VI Bis del C.P.M. "Asosiaciones Subversivas".Eval:A-1.(TT) Form.Nro. 11430
4.7.83	28119/2	27.6.83 - El Sr. Juez Militar de Instrucción de 4to.Turno dispuso que fuera llevada en el día de mañana a su despacho, a raíz de un procedimiento que se lleva a cabo contra integrantes de la U.J.C.-Eval: A-2 (00)Form. 11487
4.7.83.	28181/01	Indica IDEM.Doc.28182, aportando, que integra una "celula" de la organización.-(FE) Indica (1) al (9) (Form. 11717)

FECHA	DOCUMENTOS	ARZUAGA GILBOY ANTECEDENTES A REGISTRAR Incía
		011319
8.7.83	27795/1	13.6.83. En la fecha se establece que al ser detenida declara estar desvinculada de su novio, Hugo Daniel RODRIGUEZ ALMADA, el que en sus declaraciones la menciona como conocedora del material literario clandestino que fuera incautado en el domicilio del nombrado. Eval.A-2.(ME) Ferm.11732
8.7.83	27796/1	14.6.83. En la fecha mantiene negando su vinculación a la U.JC. En declaraciones de su novio, Hugo Daniel RODRIGUEZ ALMADA es mencionada, como integrante de dicha organisación y que funcionaba con el seudónimo de "MARIA", afiliandose en 1982. Eval.A-2.(ME) Ferm.11735
8.7.83	27797/1	15.6.83. Por sus declaraciones se realisó un procedimiento en el domicilio de la misma, Burges 3006 apto.3, a fin de detener a "LA FLACA" o "LUISA", no arrojando el mismo resultados positivos. Eval.A-2.(ME) Ferm.11733
23.7.83	28587/5	"PRESSUR" No.16 del 3/7/83: En la fecha la menciona como detenida.- Eval.A-1.-(PE) 12398

FS-4

FECHA	DOCUMENTOS	011319 ANTECEDENTES A REGISTRAR
23.8.83	29379/10 y 26	En el periódico MAYORIA del 21.7.83 se informa sobre su detención y sobre la denuncia presentada por su tía Felicia GILBOA de REVERDITO ante el Comité de Derechos Humanos de las Naciones Unidas en Ginebra, por el estado de su salud al encontrarse recluida.(OO) Form 13513
31-8-83	29143/085	12-6-83.Detenida por pertenencia la U.J.C.; admite efectuar tareas de "correo" para una persona requerida y vivía en concubinato con Hugo Daniel RODRIGUEZ ALMADA.Eval.A-1 (SI) Form 13854
22.9.83	29786/3	La publicación clandestina DESDE URUGUAY de AGO/83 informa sobre su detención. Eval: A-2 (OO)
26-10-83	31410/018	En Consolidado de P.M.E. del 31-8-83 figura como: 13-6-83 Detenida. 28-6-83Procesado P rima Facie Art. 60(V) CPM. Juéz M.I. 4to.T. 4-8-83 Alta EMR 2 Baja J.P.M. por Traslado. Eval.A-1 (SI)
3.11.83	31417/6	25.9.83 - En la marcha celebrada en la fecha en el marco de la"Semana del Estudiante", varios manifestantes habrían portado carteles en los que reclamaban su libertad Eval:B-2 (OO)Ind.10

MICROFILMADO 14 ABR. 1984

14.9.75 Fs 1

C. J.

Dpto. 1 011320-9

Apellidos ARSUAGA

Nombres Ricardo

Documentos: Afiliado al P.C. Nº (Ileg.)

Ant, Secc:	A	B	C	D	E	G	V
	X						

Secreto

011320 ANTECEDENTES

Doc.0001/76.-(00)

F. Ingr. 03.07.61 32 años

Dom: Av. Soca 1194-Bartolito Mitre. Montevideo.-

Doc: Ileg.

Empleado Banco Uruguayo.-

Eval. B-2.-

SERVICIO DE INTELIGENCIA
División I
(Seguridad)

MINISTERIO DE DEFENSA NACIONAL
SERVICIO DE INFORMACION DE DEFENSA
011320 - [redacted]

Sección -A-
Act. Ant. Nac.
Ficha N° [redacted]

1 Fo 3

Foto

Nombres y Apellidos: ARSUAGA ARSUAGA Ricardo
Joaquín Emiliano

Fecha de Nacimiento: .....

Lugar de Nacimiento: .....
(País - Ciudad o Localidad - etc.)

Cred. Civ.: Serie ..... N.° ..... Ced. Identidad: .....

Otros documentos: .....
(Pasaporte - Libreta Enrolam. - etc.)

Domicilio: Dpto. Montevideo (1)
(Ciudad o Localidad) (Calle) (N.°) (Telef.)

Filiación

Edad Aparente ..... Color del Cutis .....

Color del Cabello ..... Estatura Aproximada .....

Complexión ..... Aspecto Social .....

Señas particulares .....

.....

Ficha confeccionada en MONTEVIDEO el 13 de Marzo de 1963

011320

Fo-4

ACTIVIDADES

(1) Laborales: Profesión Estudiante Bancario Lugar de trabajo Bco. Trabajatico.-

Cargo ..... Antigüedad .....

Otras Actividades Ascripto Bco. Hipotecario Sección Contaduria.-(3)

(2) Políticas: Ideología [redacted] Actuación Activista - AEBU (2) Dirigente (4)

Antecedentes .....

Antecedentes familiares .....

(3) Sociales: Estado Civil ..... Religión ..... Figuración .....

Grado Instrucción ..... Lugares que frecuenta .....

(4) Económicas: Situación ..... Capital aprox. ..... Vehiculo marca y N.o

Otros datos .....

Datos Complementarios .....

Apreciación Personal Gral. .....

AGA — FICHA COMPLEMENTARIA — Ricardo — 55

Documento		011320 Antecedentes
Fecha	Origen	
8.VI.962	El Popular D-1564/80	**Pronunciamiento por un Frente de las Fuerzas Democráticas y Anti.imperialistas, sin exclusiones.**
13/XII/1965	72/207	Con motivo de las Medidas Prontas de Seguridad fué detenido por autoridades policiales a raiz de haber incurrido en violación a las medidas de referencias siendo internado posteriomente en La Carcel Central.- -Sindicado como dirigente Bancario.-(Eval.F-3).-
30-IV-966	76/33	**-Bancario.Figura en la Lista Nº6 de la Asociación de Empleados Bancarios del Uruguay,portulándose por el Sistema Preferencial de Suplentes,por el sector Lista General como Nº1 para el Consejo Central.Es de hacer notar que esta lista 6 es Socialista.-**
75/1107	Dic/1965	- En un artículo publicado en "RENOVACION" se expresa que la Constitución de las Autoridades Centrales de la Asociación de Empleados Bancarios del Uruguay, permanece íntegra (a raiz de las detenciones efectuadas con las Medidas Prontas de Seguridad) y que la policia detuvo solamente a dos integrantes en Ejercicio no así al reseñado pues habia solicitado licencia semanas antes. Manteniendose el resto de los integrantes en la clandestinidad.-

FICHA COMPLEMENTARIA

Documento		011320 Antecedentes F.6
Fecha	Origen	
9/X/1965 21/X/1965	75/2035 75/2166	-En el diario de la fecha se informa de las detenciones que realiza la policia de Montevideo, de distintos Dirigentes Gremiales, por violación a las Medidas Prontas de Seguridad. En esta información se menciona al reseñado siendo detenido en su domicilio. El reseñado es funcionario del Banco Transatlantico.-
8/XII/965 12/XII/65	75/2729 75/2754	-En el Diario "EL POPULAR" de la fecah se informa que el reseñado(Empleado del Banco Transatlantico fue detenido en la madrugada del dia de la fecha en su domicilio,,por la Policia, a raiz de las Medidas Prontas de Seguridad. El mismo ya habia sido detenido hace 2 meses cuando dichas medidas habiendo tenido que ser hospitalizado en esa ocación.-
X/965.	75/2847	-En un impreso titulado"Boletin de Noticias" emitido por la Central de Trabajadores del Uruguay se pide su libertad, ya que fue detenido con motivo de las Medidas Prontas de Seguridad.
6/VII/966	77/34	-Es firmante de un manifiesto del Frente Izquierda de Liberación, por el cual se llama a participar en la "Convención Obrera de ese Frente" que se realizará los dias 9 y 10 de Julio del corriente año, en la ciudad de Montevideo. Es dirigente de la Asociacion de Empleados ///..

FICHA COMPLEMENTARIA

Documento		ANTECEDENTES
Fecha	Origen	011320
	.....///////	Bancarios del Uruguay, considerado como uno de los elementos mas activistas de ese gremio.-
Junio 1963	SINDICALISMO ACTIVO 75(1)25 Ver año 1964.-	-Integrante de la Lista Nº 6 del Gremio Bancario. Ocupo los siguientes puestos: como Nº2 en la Lista General para el Consejo Central, y con el Nº 19 en la Lista General para la Asamblea General Representativa (Capital). Esta lista Nº 6 en su Plataforma y con respecto a lo internacional expresa: Apoyo y Defensa de la Revolución Cubana y Apoyar ,la Formación de la Central de Trabajadores Latino Americana.-Con el Nº 29 por el Sector Banca Privada a la Asamblea Representativa (Capital)
Año 1966	**Lista "FIDEL"**	**-Figura como 3er.Suplente del119o. Titular a la Cámara de Representantes en las listas del "Frente Izquierda de Liberación" en las Elecciones Nacionales del corriente año.**
28.10.74	D. 2832	-Fué declarado cesante en julio de 1969 a raíz de los conflictos bancarios, a partir del 15 de enero de 1972. Prosigue percibiendo su sueldo como si permanesiera activo.-(por Convenio).- Eval.B-2 (ind.1y 2) (I).-

FICHA COMPLEMENTARIA

Documento		01 1320 ANTECEDENTES
Fecha	Origen	
		-Indica 3 y 4.-
02.04.69	75-1214 "EL POPULAR"	-Su nombre aparece en una lista de destituídos del Banco Hipotecario en el marco de las Medidas Proptas de Seguridad en abril de 1969.- (PP).-
14.11.80	1564	-Indica lo mismo que Doc.: "EL POPULAR" 08.06.962. (SF).-

11941 / 82
PAG. 339

- POSEE ANTECEDENTES EN EL CO.NA.R.-
EVAL - A - 1. (PS) INDICA ( ) ( ) ( )

MICROFILMADO 13 ABR. 1984

Fórm. 2

Fo. 1

JUNTA DE COMANDANTES EN JEFE
S. I. D.

011321-7 Dep. I Sec. 1
Sub Sec. EXTERIOR.
Ficha Nro. ____ Confec. 11.4.83

ARZUGARAY (Apellidos) Alfredo L. (Nombres)

DOCUMENTOS: C/C ____ (Serie) ____ (Nro.) C/I. ____ (Nro.) ____ (Dpto.)

OTROS DOC. ____ (Pasaporte) ____ (Lib. Enrol.) ____ (etc.)

NACIMIENTO: ____ (Fecha) ____ (Lugar)

DOMICILIO: ____ (Calle) ____ (Nro.) ____ (Teléf.) ____ (Ciudad o Localidad)

PROFESION U OCUPACION: ____

LUGAR: ____ **CARGO:** ____

Organización Subversiva: P.V.P.

IDEOLOGIA POLITICA: ____ **CLASIFICACION:** ____

DATOS COMPLEMENTARIOS: ____ (Est. Civil) ____ (Cónyuge) ____ (Hijos)

____ (Otros familiares)

Fs. 2

Fecha	Documentos	011321 ANTECEDENTES A REGISTRAR
11/4/83	25145/588	1971/1978. En información referente al "P.V.P."., obtenida por el Dpto.III/S.I.D., en este período, el causante figura en la misma, sin aportar otros datos. EVAL. A-2 (KE). Form. 8888.-

MICROFILMADO 13 ABR. 1984

SERVICIO DE INFORMACION
DE DEFENSA
Dep. 1

VARIOS

FOTO

011322-5 Confeccionado el 21.12.64.

Apellidos ARSUAGA SOTO (1)

Nombres Eduardo Carlos (2)

Fecha de Nacimiento

Lugar de Nacimiento

Est. Civil

Cred. Cívica Céd. Identidad

Otros Documentos vehículo matr. 297.200 Fiat Mod. 1978 (3)

Ocupación

Padre

Madre

Domicilio Mercedes 1466 apto. 301 (4) Ciudad

Otros datos

CHIESA Hnos. Ltda. - 8.000 - 3 - 72

FICHA COMPLEMENTARIA

DOCUMENTO Fecha	Origen	011322 ANTECEDENTES
11.10.64.	(1) B.75_D.533.	Usó de la palabra en representación del [illegible] rado(Lista 99),en la Convención Nacional por la [illegible] tad de España,organizada por la Comisión [illegible] Amnistía,realizada en el Paraninfo de la [illegible]
1971.	Lista 9988	Candidato como 3er.suplente del 1er.titular a la [illegible] de Senadores,por el Dpto.de Montevideo,Canelones,[illegible] Flores,Florida,Soriana,Colonia,Payssandú,R.[illegible] lavalleja,Tacuarembó,Rivera,C.Largo,Rocha,[illegible] T.y Tres,Salto,Artigas,sub.lema "Frente del [illegible]
25.5.81 P.D. 06 a 06	D.4602 Nº142	-El día 29 del corriente se llevó a cabo un acto [illegible] la tumba de Zelmar MICHELINI,se informa que fue [illegible] ficado el vehículo del titular.(DD)Indica (1)el [illegible]

11941 / 82
PAG. 339

- POSEE ANTECEDENTES EN EL C.G.A.E.-
EVAL - A - 1. (PS) INDICA ( ) ( ) ( )

MICROFILMADO 13 ABR. 1984

SERVICIO DE INFORMACION DE DEFENSA

Dep. 1

011323-3

Confeccionado el 24.9.73

V A R I O S

FOTO

Apellidos ARTAGAVEITIA de SILVEIRA

Nombres ELVIRA.

Fecha de Nacimiento

Lugar de Nacimiento

Est. Civil

Cred. Cívica Céd. Identidad

Otros Documentos

Ocupación Maestra

Padre

Madre

Domicilio Ciudad

Otros datos

FICHA COMPLEMENTARIA

Fo.2

DOCUMENTO		01123 ANTECEDENTES
FECHA	ORIGEN	
10.XI.72	Doc.4101	figura en una lista de maestros simpatizantes del F.Amplio del dpto.de Rivera.(SS)

~~11841~~ / 82	- POSEE ANTECEDENTES EN EL CO.NA.R.
PAG. 339	EVAL - A - 1. (es) INDICA ( ) ( ) ( )

MICROFILMADO 13 ABR. 1984

JUNTA DE COMANDANTES EN JEFE

S. I. D.

011324-1

Fo-1

Dep. I Secc. I

19-7-83 Sub Secc. A/N

Ficha Nº ..... Confec. .....

ARTAGAVEYTIA ..... ALEJANDRO .....
Apellidos Nombres

DOCUMENTOS: C/C. ..... C/I. .....
Serie Nº Nº Dpto.

OTROS DOC. .....
Pasaporte Lib. Enrol. etc.

NACIMIENTO: .....
Fecha Lugar

DOMICILIO: .....
Calle Nº Teléf. Ciudad o Localidad

PROFESION U OCUPACION: .....

LUGAR: ..... CARGO: .....

IDEOLOGIA POLITICA: ..... CLASIFICACION: .....

DATOS COMPLEMENTARIOS .....
Est. Civil Cónyuge Hijos

.....
Otros familiares

19224

Fecha	Documentos	011324 ANTECEDENTES A REGISTRAR
19-7-83	28564/003	El causante votó afirmativamente la moción presentada en una reunión del Partido Blanco en el Departamento de Rivera; en la cual se resuelve solicitar a la Comisión Departamental el nombramiento de una comisión que instalada en caracter de Tribunal Político realice un juicio imparcial donde el acusado tenga derecho de defensa, en relación de la necesidad de juzgar hechos y actitudes de quienes han escalado posiciones ocupando cargos públicos que deberían se electos por el Pueblo, violando claramente los artículos 266 y 270 de la Constitución vigentes y las claras directivas oportunamente emanadas del Directorio del Partido Nacional y su Comisión Delegada Triunvirato. Así mismo se plantea elevar estas actuaciones al Directorio del Partido para que de compartirla resuelva actuaciones similares en todos los Departamentos. Eval A-1 (SI). FORMULARIO 12051

MICROFILMADO 13 ABR. 1984

MINISTERIO DE DEFENSA NACIONAL 011325-J

S. I. D.

4 SET. 1974

Dep. I Secc. I

Sub - Secc. G

Ficha Nro.____ Confec.____

ARTAGAVEITIA — Apellidos

Felipe — Nombres

DOCUMENTOS: C/C.____ (Serie / Nro.) C/I.____ (Nro. / Dpto.)

OTROS DOC. ____ (Pasaporte / Lib. Enrol. / etc.)

NACIMIENTO: ____ (Fecha / Lugar)

DOMICILIO: ____ (Calle / Nro. / Teléf. / Ciudad o Localidad)

PROFESION U OCUPACION: ____

LUGAR: Asoc. Empleados Frig. F. Bente **CARGO:** Vice Presidente

IDEOLOGIA POLITICA: ____ **CLASIFICACION:** ____

DATOS COMPLEMENTARIOS: ____ (Est. Civil / Conyuge / Hijos)

____ (Otros familiares)

FICHA PROVISORIA.- (EN BASE A LO EXISTENTE EN EL CE.PRO.DA., AL CONSTATARSE LA FALTA DE LA FICHA CARATULA el 12/05/83.-

JUNTA DE COMANDANTES EN JEFE

Dep. I [redacted] Sec. I [redacted]XUNTO

S. I. D. 011326-6 Ficha No. ..... Confec. .....

ARTAGAVEYTIA . . GOMEZ . . . . . Guillermo Luis . . . . . .
Apellidos Nombres

DOCUMENTOS: C/C. AZA 24225 (5) C/I. 1.206.276 (1)
Serie No. No. Dpto.

OTROS DOC. . . . . . .
Pasaporte Lib. Enrol. etc.

NACIMIENTO: 2.10.52 (2) . . . . . .
Fecha Lugar

DOMICILIO: Luis P. Ponce 1325 (3) . . . . . .
Calle No. Teléf. Ciudad o Localidad

PROFESIÓN U OCUPACIÓN: . . . . . .

LUGAR: . . . . . **CARGO:** . . . . . .

IDEOLOGÍA POLÍTICA: . . . . . **CLASIFICACIÓN:** M.L.N.(T)(4) . . . . . .

DATOS COMPLEMENTARIOS . . . . . .
Hijo de: Enriqueta y [redacted] María (6)
Cónyuge Hijos

. . . . . .
Otros familiares

09234

FECHA	DOCUMENTOS	011326 ANTECEDENTES A REGISTRAR
25.09.78	1196	- Delegado de Mesa por las Listas: 77-700-1811-4190-4191-9988.-en las elecciones Nacionales del año 1971, por el Departamento de Montevideo.- Circuito Nº 457.- (0030) (M).-
26.10.74	2814	Se requiere su captura por sabérsele vinculado a las organizaciones sediciosas y haber pasado a la clandestinidad. Req. Nº 987. (VV) (indica (1) al (3)).-
1.11.74	2893 (VV)	
06/82	11941/339	- Posee antecedentes en el CONAE, figurando como M. TAGAVEITIA.-Evaluación:A-1
12.5.83	25365/ 1661	-1971/1978:En información referente al M.L.N. obtenida por el Depto.III/S.I.D. en éste período se establece: Indica idem Doc.2814/74 en lo referente al Nº de requerido.Indica (4) Eval A-2.(EE). Fam 9015

F54

Fecha	Documentos	011326 ANTECEDENTES A REGISTRAR
25 SET. 1978	4196	Delegado de Lista por las listas 77-700-1811-4190-4191 9988.-, en las elecciones nacionales del año 1971, por el Departamento de Montevideo.- Circuito N°. 487.- .- (0030 (M).-

11941 / 82	-POSEE ANTECEDENTES EN EL C.N.E.-
PAG. 339	EVAL - A - 1. (PS) INDICA ( ) ( ) ( )

Ficha confeccionada el 29/ /74.-

MINISTERIO DE DEFENSA NACIONAL

S. I. D. 011326

Dep. I Sec. I

Sub - Secc. A/N

Ficha Nro. Confec.

ARTAGAVEITIA GOMEZ — Apellidos

Guillermo Luis — Nombres

DOCUMENTOS: C/C. ..... Serie ..... Nro. C/I. 1.206.276 Nro. ..... Dpto

OTROS DOC. ..... Pasaporte ..... Lib. Enrol. ..... etc.

NACIMIENTO: 2/10/52 Fecha ..... Lugar

DOMICILIO: Luis P.Ponce 1325 Calle ..... Nro. ..... TeléL

PROFESION U OCUPACION: .....

LUGAR: ..... CARGO: .....

IDEOLOGIA POLITICA: ..... CLASIFICACION: .....

DATOS COMPLEMENTARIOS: ..... Est. Civil ..... Cónyuge ..... Hijos

..... Otros familiares

Fsb

Fecha	Documentos	011326 ANTECEDENTES A REGISTRAR
26/X/74	2814	Se requiere su captura por sabérsele vinculado a las organizaciones sediciosas y haber pasado a la clandestinidad. Req.No.987.(VV)
1/11/74	2893(VV)	
08.12.83	(5)	-Consultado los padrones de la Corte Electoral se constató que la que Credencial Cívica BCB No. 24789 no le corresponde al causante sino a ALTAMIRANDA OCHOA Gilda, siendo la del mismo AXA No. 24226, procediéndose a eliminar de la misma la incorrecta.
4.2.84.	31852/83 Pág.1350	-Indica Idem.Doc. 2814/74 agregando que:el causante actuó como colaborador prestando un garage de la finca donde residia para realizar reuniones con desconocimiento de sus padre.Procurada su localización se llego a establecer que el mismo había hecho abandono de su domicilio. Eval:A-1. (KE) Indica (6)

MICROFILMADO 13 ABR. 1984

JUNTA DE COMANDANTES EN JEFE
S. I. D.

011327-4 V

Dep. I Secc. I
Sub. Secc. XXX
Ficha N.º ..... Confec. 22.9.82

ARTAGAVEYTIA MARQUEZ (1) Helena
Apellidos Nombres

DOCUMENTOS: C/C ..... C/I. .....
Serie N.º N.º Dpto.

OTROS DOC. .....
Pasaporte Lib. Enrol. etc.

NACIMIENTO: .....
Fecha Lugar

DOMICILIO: .....
Calle N.º Teléf. Ciudad o Localidad

PROFESION U OCUPACION: .....

LUGAR: ..... CARGO: .....

IDEOLOGIA POLITICA: ..... CLASIFICACION: .....

DATOS COMPLEMENTARIOS: Casada Adolfo ALONSO CROCE
Est.Civil Cónyuge Hijos

.....
Otros familiares

[illegible]358

Fo.2

Fecha	Documentos	011327 ANTECEDENTES A REGISTRAR
10.9.82	18843/PD	-Detenida, conjuntamente con su esposo por personal de la Jefatura de Policía de Maldonado, siendo conducida a la B.N.D.P. por presumirse que comercializa marihuana. Se realizó una inspección en su domicilio dando resultados negativos. Eval:A-1.(TT) Form.Nº 2855
13.9.82	18993/PD	-10.9.82.-Por disposición del J.Ldo.1ra.Inst.en lo Penal de 8vo.T. recuperó su libertad. Eval:A-1.(TT) Indica (1). Form.Nº 2860.- (TT)

MICROFILMADO 13 ABR. 1984

VARIOS

20.07.82

Fo 1

JUNTA DE COMANDANTES EN JEFE
S. I. D.

011328-2

Dep. I Secc. I

Sub. Secc. A/N

Ficha N.º ..... Confec. .....

ARTAGAVEYTIA — Apellidos

Jorge — Nombres

DOCUMENTOS: C/C ..... Serie ..... N.º ..... C/I. ..... N.º ..... Dpto. .....

OTROS DOC. ..... Pasaporte ..... Lib. Enrol. ..... etc. .....

NACIMIENTO: ..... Fecha ..... Lugar .....

DOMICILIO: ..... Calle ..... N.º ..... Teléf. ..... Ciudad o Localidad .....

PROFESION U OCUPACION: .....

LUGAR: ..... CARGO: .....

IDEOLOGIA POLITICA: ..... CLASIFICACION: .....

DATOS COMPLEMENTARIOS: ..... Est.Civil ..... Cónyuge ..... Hijos .....

..... Otros familiares .....

1807

Fecha	Documentos	011328 ANTECEDENTES A REGISTRAR	f. 9
07.07.82	16.626	Figura como Vocal de la Asociación Rural de Sarandí Grande. Eval:B-2.Indica ( ) ( ) ( ).(VL) (M).- FOLH. Nº 01795	

MICROFILMADO 13 ABR. 1984

F51

JUNTA DE COMANDANTES EN JEFE

S. I. D.

011329-0

Dep. I Secc. I

Sub Secc. A/N

Ficha Nº ..... Confec. 9/6/81

(1)

ARTAGAVEITYA NTN — Apellidos

Jorge Enrique — Nombres

DOCUMENTOS: C/C AXB 18486 (Serie / Nº) C/I. 1.042.059 (Nº / Dpto.)

OTROS DOC. ..... (Pasaporte / Lib. Enrol. / etc.)

NACIMIENTO: 11/3/954 (Fecha) Montevideo (Lugar)

DOMICILIO: Avelino Miranda 343. Treinta Y Tres. (Calle / Nº) Benito Blanco 643 (año 976) (Teléf. / Ciudad o Localidad)

Tel.Oficina:409066 (3) Otros 396982 (4)

PROFESION U OCUPACION: Ingeniero Agrónomo

LUGAR: Centro Cooperativista Uruguayo CARGO: Ingeniero Agrónomo, Responsable del Programa de extensión lechera (2)

IDEOLOGIA POLITICA: ..... CLASIFICACION: .....

DATOS COMPLEMENTARIOS: Casado (Est. Civil) ..... (Cónyuge)

..... (Otros familiares)

Fs 2

Fecha	Documentos	01173 29 ANTECEDENTES A REGISTRAR
29.7.81	D.6478	-INFORMACIÓN PROPORCIONADA POR LA D.N.I.I. 10/11/76: Se establece que es tesorero del grupo Católico denominado "Castores de Emaus" dependiente de la comunidad Ramón CABRE que pertenece a la "Compañía de Jesús".(ZZ).-
5.6.81	D.4585	-Por Nota Nº1173/81/D la Secretaría de Planeamiento, Coordinación y Difusión solicita al SID el aval correspondiente con respecto al causante a efectos de que el mismo haga usufructo de una beca al exterior (Rep. Argentina), lo que esta Dirección APRUEBA por Memo, Nº920/81.(ZZ).-
7.7.82	D.16648	-SE.PLA.CO.DI. solicitó por Nota 1487/82/D, aval para beca a (ARGENTINA).-SE APRUEBA por Memo.(A) Nº1458/82 de fecha 9/JUL/982 .- Indica (1) al (4).- (SM).-Form.02008.-

MICROFILMADO 13 ABR. 1984

Imp. Nacional 716/79

JUNTA DE COMANDANTES EN JEFE 011330-8 Dep. I V. Secc. I

S. I. D. Sub Secc. A/N

Ficha Nº ..... Confec 22.X.79

ARTAGAVEITIA COELHO	JOSE ALEJANDRO
Apellidos	Nombres

DOCUMENTOS: C/C ..... C/I. 1.237.886

Serie Nº Nº Dpto.

OTROS DOC. .....

Pasaporte Lib. Enrol. etc.

NACIMIENTO: .....

Fecha Lugar

DOMICILIO: Vásquez 1524 A.21

Calle Nº Teléf. Ciudad ó Localidad

PROFESION U OCUPACION: Locutor (1)

LUGAR: CX 18 Radio Sport CARGO: Cronista de Deportes

IDEOLOGIA POLITICA: ..... CLASIFICACION: .....

DATOS COMPLEMENTARIOS: .....

Cónyuge Est. Civil Hijos

.....

Otros familiares

Fo. 2

Fecha	Documentos	01 13 30 ANTECEDENTES A REGISTRAR
JUN-80	DNII	- Dudoso
16/4/82	O. 13722	Indica datos filiatorios.- (FE)

11941 / 82
PAG. 339

- POSEE ANTECEDENTES EN EL CO.NA.E -
EVAL - A - 1. (PS) INDICA ( ) ( ) ( )

MICROFILMADO 13 ABR. 1984

Imp. Nacional 71[illegible]

VARIOS

JUNTA DE COMANDANTES EN JEFE
S. I. D.

011331-6

Dep. I Fs 1 Secc. I
Sub Secc. A/N
Ficha Nº ..... Confec. 16.7.83

ARTAGAVEITIA — Apellidos
Juan Antonio — Nombres

DOCUMENTOS: C/C. ..... Serie ..... Nº
C/I. 1.583.373-3(1) Nº Dpto.

OTROS DOC. ..... Pasaporte ..... Lib. Enrol. ..... etc.

NACIMIENTO: 22.5.60(2) Fecha Lugar

DOMICILIO: Etchevarriarza 3209 apto. 108 (4) Calle Nº Teléf. Ciudad o Localidad

PROFESION U OCUPACION: Estudiante(3) desocupado (5)

LUGAR: ..... CARGO: .....

IDEOLOGIA POLITICA: ..... CLASIFICACION: .....

DATOS COMPLEMENTARIOS soltero (6)
Est. Civil Cónyuge Hijos

Otros familiares

Fecha	Documentos	011331 ANTECEDENTES A REGISTRAR F3 2
1[illegible]7.83	28551/3	3.7.83 - En la fecha embarcó desde Porto Alegre hacia Montevideo siendo despedido por Juan Raúl FERREIRA, Julián MURGUIA y otras personas, una vez finalizado el encuentro celebrado por la C.D.U. en la localidad de VIANAO. Eval: A-1 (00)
15-8-83	28890/00	El causante concurrió al encuentro que se realizó en Porto Alegre, los días 2 y 3 de julio 1983, entre JUAN RAUL FERREIRA y miembros de la "Corriente Popular Nacionalista". Se establece que el causante integra la Coordinadora Pocitos, con una actividad sin importancia hasta el momento. Se destaca que es incondicional de HUGO UBILLA. Eval. B-2 (SI). Form 13135
3.10.83	30881/17	3.1.82 - Ingresa a Brasil, vía Chuy como Turista. 6.1.82 - Ingresa a Brasil, vía Chuy, no registrándose la salida anterior. 22.1.82- Sale de Brasil con destino Uruguay por el Chuy 1.7.83 - Ingresa a Brasil, vía Chuy, como turista. Eval: A-1 (00) Ind. 1 al 2
23/10/83	30695/00	-Indica Idem documento 30881 de fecha 3/10/83. Indica (3). Eval. A-1 (TL).-

011331

Fecha	Documentos	ANTECEDENTES A REGISTRAR ARTAGAVEITIA Juan Antonio
20.1.84	Doc.33486-Pag.004	29/DIC/83: Se establece que el causante fue detenido por la Guardia de Granaderos a raíz de los disturbios provocados por unas 200 personas con motivo de la finalización del ayuno que venía realizando German ARAUJO (Director de CX 30 LA RADIO), frente al Edificio de 18 de Julio 2294.-Eval:A-1.- (SM).- Indica (4) al (6).- (SM)

MICROFILMADO 13 ABR. 1984

SERVICIO DE INFORMACION DE DEFENSA
Dep. 1

01 1 3 32-4 Confeccionado el 8/7/73

V A R I O S

FOTO

Apellidos ARTAGAVEITIA ESTAS

Nombres Juan Tomas

Fecha de Nacimiento 7 de mayo de 1935

Lugar de Nacimiento oriental

Est. Civil casado

Cred. Cívica ..... Céd. Identidad 1.297.487.

Otros Documentos .....

Ocupación .....

Padre .....

Madre .....

Domicilio Manzana 241 solar 20 (Baln. Solymar). Ciudad .....

Otros datos .....

Imp. CHIESA Hnos. Ltda. 4.000 - 11 - 72

FICHA COMPLEMENTARIA

DOCUMENTO		01132 ANTECEDENTES
Fecha	Origen	
29/VI/73	D. 1333	Figura en una nómina de reclusos excarcelados el día 18 de los corrientes, según lo dispuesto por el Sr. Ministro del Interior. (GG).-

MICROFILMADO 13 ABR. 1984

Fs 1

MINISTERIO DE DEFENSA NACIONAL

S. I. D.

011333-2

Dep. I Secc. I

Sub-Secc. C

Ficha Nº ..... Confec. 5/5/73

ARTAGAVEITIA **Luis Jorge**

Apellidos Nombres

DOCUMENTOS: C|C ..... C|I .....

Serie Nº Nº Dpto.

OTROS DOC.: .....

Pasaporte Lib. Enrol. etc.

NACIMIENTO: .....

Fecha Lugar

DOMICILIO: .....

Calle Nº Telef. Ciudad o Localidad

PROFESION U OCUPACION: .....

LUGAR: ..... **CARGO** .....

IDEOLOGIA POLITICA ..... **CLASIFICACION** .....

DATOS COMPLEMENTARIOS 09851

Est. Civil Conyuge Hijos

.....

otros familiares

Fj 2

FECHA	DOCUMENTOS	011333 ANTECEDENTES A REGISTRAR
23/3/73	"El Día"	Fué mencionado por el ing.Alfredo Rodrigues Seré,en el Congreso de la Confederación de Soc.Agropecuarías de Rocha como posible integrante de un nuevo Directorio Interventor de CUOPAR,junto a Mario Soto y Walter Pagés.- (II)
30/3/73	"La Mañana"	Designado por el P.E.como integrante de la Com. Adm. de las Empresas CUOPAR S.A.,Montevideo Wool Import. S.R.L.,Langón S.A. y Nocera S.A.junto con Mario Soto Platero y Walter Pages.-(II)
2/9/74	Doc.2481	Vinculado a la Asociación Rural;Bagura en una relación de personas firmantes de la llamada "Carta Abierta al Gobierno",aparecida en la edición del diario "El Día" del 1ro.de Set.del 74,la que motivó una enérgica respuesta del Pte.de la Rep..En dicha carta se pedía al P.E.,autorice el pleno funcionamiento de los partidos políticos.- Eval.A-1 (II) (GG)

MICROFILMADO 13 ABR. 1984

SERVICIO DE INFORMACION DE DEFENSA

Dep. 1

011334-0

Confeccionado el 19 MAYU 1976

Fs 1

VARIOS

FOTO

Apellidos ARTAGAVEITIA VICTORICA

Nombres María Sara

Fecha de Nacimiento

Lugar de Nacimiento

Est. Civil

Cred. Cívica ..... Céd. Identidad 728.017

Otros Documentos

Ocupación

Padre

Madre

Domicilio ..... Ciudad

Otros datos

CHIESA Hnos. Ltda. - 2.500 - 9/75

Fo 2

FICHA COMPLEMENTARIA

DOCUMENTO		01134 ANTECEDENTES
Fecha	Origen	
10.4.76	Doc.0522	- En su domicilio se estarían llevando a cabo reuniones de índole político, dichas reuniones al parecer obedecen a ideologías izquierdistas(PC).- (SS) EVAL: B.2

MICROFILMADO 13 ABR. 1984

JUNTA DE COMANDANTES EN JEFE

S. I. D. 011335-1

Dep. I Secc. I

Sub Secc. A/N

Ficha Nº ..... Confec. 15.12.81

ARTAGAVEYTIA (Apellidos) Pedro (Nombres)

DOCUMENTOS: C/C ..... (Serie / Nº) C/I. ..... (Nº / Dpto.)

OTROS DOC. ..... (Pasaporte / Lib. Enrol. / etc.)

NACIMIENTO: ..... (Fecha / Lugar)

DOMICILIO: ..... (Calle / Nº / Teléf. / Ciudad o Localidad)

PROFESION U OCUPACION: .....

LUGAR: ..... CARGO: .....

IDEOLOGIA POLITICA: ..... CLASIFICACION: .....

DATOS COMPLEMENTARIOS: ..... (Est. Civil / Cónyuge / Hijos)

..... (Otros familiares)

Fo2

Fecha	Documentos	011335 ANTECEDENTES A REGISTRAR
09.11.81.	D. 9351	Fueron hallados en la Facultad de Agronomía carteles en los cuales figuran varios nombres entre ellos se encuentra el causante. En dichos carteles se comunica por medio de la Federación Rural de Jovenes que se va a realizar un asado de camadería el día 10.11.81. Para conocer detalles y reseras de tickets, se debe concurrir a una reunión el día 3.11.81, en 18 de Julio 965 a la hora 20. Martes 10 en Mercedes 1723 se debe concurrir para informarse sobre el asado a realizarse. En otro cartel se hace alusión a la elección de "Mis Agronomía 1981", que se realizara el 8.11.81, en el campo de Deportes de los "Maristas" sito en Cno. Maldonado Km.16, la elección será acompañada con una comida, juegos y cantos de Artistas Internacionales.- Eval.A.I.-(FA)

MICROFILMADO 13 ABR. 1984

Imp. Nacional 716/79

JUNTA DE COMANDANTES EN JEFE

S. I. D.

011336-5

27 DIC. 1978

Dep. I Secc. I

Sub Secc. A/N

Ficha Nro. ____ Confec. ____

ARTAGAVEYTIA PARDO SANTAYANA Olga

Apellidos Nombres

DOCUMENTOS: C/C AZA-24233 C/I. ____

Serie Nro. Nro. Dpto.

OTROS DOC. ____

Pasaporte Lib. Enrol. etc.

NACIMIENTO: ____

Fecha Lugar

DOMICILIO: ____

Calle Nro. Teléf. Ciudad o Localidad

PROFESION U OCUPACION: ____

LUGAR: ____ CARGO: ____

IDEOLOGIA POLITICA: ____ CLASIFICACION: ____

DATOS COMPLEMENTARIOS: ____

Est. Civil Cónyuge Hijos

Otros familiares

F.2

Fecha	Documentos	011136 ANTECEDENTES A REGISTRAR
25 SET. 1978	1 1 9 6	Delegado de Mesa por las listas: 77.- [illegible] elecciones nacionales del año 1971, por el [illegible] de Montevideo.- . Circuito Nº.862.- .- (0037) (M).-

MICROFILMADO 13 ABR. 1984

VARIOS

Es. 1

JUNTA DE COMANDANTES EN JEFE

S. I. D. 011337-3

Dep. I [redacted] Secc. I

Ficha No. ..... Confec. 22.6.81

ARTAGAVEYTIA REYES — Tomás Alfredo

Apellidos — Nombres

DOCUMENTOS: C/C. AXA 18870 (Serie / No.) C/I. 1.458.020 Mdeo. (No. / Dpto.)

OTROS DOC. (Pasaporte / Lib. Enrol. / etc.)

NACIMIENTO: 3.5.56 Mdeo. (Fecha / Lugar)

DOMICILIO: Guareim 2131/508 b2 Mdeo.(1983) Telef.282327 (Calle / No. / Teléf. / Ciudad o Localidad)

PROFESIÓN U OCUPACIÓN: Est. de Fac. de Agronomía-Idonea en Lanas

LUGAR: ..... CARGO: .....

IDEOLOGÍA POLÍTICA: ..... CLASIFICACIÓN: .....

DATOS COMPLEMENTARIOS: Casado (Est. Civil) ..... (Cónyuge) ..... (Hijos)

..... (Otros familiares)

FECHA	DOCUMENTOS	01 13 37 ANTECEDENTES A REGISTRAR
22.6.83	27121/01 02 y 21	25.5.83-SE.PLACO.DI. por Nota Nº 1151/83/D solicita aval para Beca a Austria, SE APRUEBA por Memo.(A) 1160/83 del 31.5.83.-(C) FORM. 1136

MICROFILMADO 13 ABR. 1984

SERVICIO DE INFORMACION DE DEFENSA
División I

MINISTERIO DE DEFENSA NACIONAL
SERVICIO DE INFORMACION DE DEFENSA
M/F
011338-1 - [redacted]

Sección
Act. Ant. Nac.
Ficha Nº

Nombres y Apellidos: ARTAGAVEITIA, Walter

Fecha de Nacimiento:

Lugar de Nacimiento:
(País - Ciudad o Localidad - etc.)

Cred. Civ.: Serie A.X.B. Nº 4.656 Ced. Identidad: 692.252. (1)

Otros documentos:
(Pasaporte - Libreta Enrolam. - etc.)

FOTO

Domicilio: Montevideo, Legionarios No.2386 Apto.2.-
(Ciudad o Localidad) (Calle) Nº Telef.

Filiación
- Edad Aparente ..... Color del Cutis .....
- Color del Cabello ..... Estatura Aproximada .....
- Complexión ..... Aspecto Social .....
- Señas particulares .....

~~00231~~

Ficha confeccionada en Montevideo el 9 de febrero de 1966.-

Inspector Nro. 851 (2) 011338 Fr. 2.

ACTIVIDADES

(1) **Laborales:** Profesión Guarda de A.M.D.E.T. Lugar de trabajo Estación "Artigas".

Cargo ..... Antigüedad .....

Otras Actividades .....

(2) **Políticas:** Ideología Comunista Actuación .....

Antecedentes .....

Antecedentes familiares .....

(3) **Sociales:** Estado Civil ..... Religión ..... Figuración .....

Grado Instrucción ..... Lugares que frecuenta .....

(4) **Económicas:** Situación ..... Capital aprox. ..... Vehículo ..... marca y Nº

Otros datos .....

Datos Complementarios .....

Apreciación Personal Gral. .....

FICHA COMPLEMENTARIA

53

Documento		011338 Antecedentes
Fecha	Origen	
28.I.66	75/I	-Con motivo de cumplir el diario "El Popular" el IX aniversario, firma una carta abierta dirigida a los trabajadores, dirigientes y personalidades sindicales y populares, en la cual hace un llamamiento de adhesion del homenaje al diario de referencia que se realizara en el Palacio de Sud América el dia 11 de febrero del corriente año.-
29-VII-1966.	B-76-D-10.	- Guarda de la Estación "Artigas" de A.M.D.E.T.- - Domiciliado en la Calle Legionario No.2386 Ap.2. Titular de la Credencial Cívica Serie A.X.B. 4.656 - Figura en una relación de "Elementos Comunistas" de la Estación de Referencia.-
17/7/75	1732	-Aparece en una lista de funcionarios de AMDET, de ideología comunistas.-(PP).- Indica ①ȷ② (P).-

MICROFILMADO 13 ABR. 1984

Fs 1

SERVICIO DE INTELIGENCIA
División I
(Seguridad)

MINISTERIO DE DEFENSA NACIONAL
SERVICIO DE INFORMACION DE DEFENSA
M / F
01 13399

Sección
Act. Ant. Nac.
Ficha N.º [redacted]

Nombres y Apellidos: ARTAGAVEITIA, Washington

Fecha de Nacimiento:

Lugar de Nacimiento:
(País - Ciudad o Localidad - etc.)

Cred. Civ.: Serie N.º Ced. Identidad:

Otros documentos:
(Pasaporte - Libreta Enrolam. - etc.)

Foto

Domicilio: Fray Bentos Rivera casi Florencio Sanchez.- (1)
(Ciudad o Localidad) (Calle) (N.º) (Telef.)

Filiación
- Edad Aparente Color del Cutis
- Color del Cabello Estatura Aproximada
- Complexión Aspecto Social
- Señas particulares

Ficha confeccionada en Montevideo el 27 de Diciembre de 1965.-

011339

Fs-2

ACTIVIDADES

(1) Laborales: Profesión ..... Lugar de trabajo .....

Cargo ..... Antigüedad .....

Otras Actividades .....

.....

(2) Políticas: Ideología SOCIALISTA (Comunista-42-II) Actuación Militante

24/VI/68

Antecedentes .....

Antecedentes familiares .....

(3) Sociales: Estado Civil ..... Religión ..... Figuración .....

Grado Instrucción ..... Lugares que frecuenta .....

(4) Económicas: Situación ..... Capital aprox. ..... Vehículo .....
marca y N.o

Otros datos .....

Datos Complementarios .....

Apreciación Personal Gral. .....

.....

.....

FICHA COMPLEMENTARIA

Documento		011339 Antecedentes
Fecha	Origen	
9/XI/65	42/6 Eval.A.2.(K).-	- Sindicacado como eleme to Socialista y afiliado a este partido en la ciudad de Fray Bentos.-
24/VI/68	42-11	-Aporta ① .-

MICROFILMADO 13 ABR. 1984

SERVICIO DE INTELIGENCIA
División I
(Seguridad)

MINISTERIO DE DEFENSA NACIONAL
SERVICIO DE INFORMACION DE DEFENSA
M/F
I 011340-7 [redacted]

Sección «A»
Act. Ant. Nac.
Ficha N° 0804

Nombres y Apellidos: ARTAGAVEYTIA José A.

Fecha de Nacimiento:

Lugar de Nacimiento:
(País - Ciudad o Localidad - etc.)

Cred. Civ.: Serie N.° Ced. Identidad:

Otros documentos:
(Pasaporte - Libreta Enrolam. - etc.)

Foto

Domicilio:
(Ciudad o Localidad) (Calle) (N.°) (Telef.)

Filiación
- Edad Aparente
- Color del Cutis
- Color del Cabello
- Estatura Aproximada
- Complexión
- Aspecto Social
- Señas particulares

Ficha confeccionada en MONTEVIDEO el 13 de Marzo de 1963

011340

Fs-2

ACTIVIDADES

(1) Laborales: Profesión Estudiante Lugar de trabajo .....

Cargo ..... Antigüedad .....

Otras Actividades .....

.....

(2) Políticas: Ideología COMUNISTA ..... Actuación .....

Antecedentes .....

Antecedentes familiares .....

(3) Sociales: Estado Civil ..... Religión ..... Figuración .....

Grado Instrucción ..... Lugares que frecuenta .....

(4) Económicas: Situación ..... Capital aprox. ..... Vehículo marca y N.o

Otros datos .....

Datos Complementarios .....

Apreciación Personal Gral. .....

.....

.....

[illegible]VEITIA FICHA COMPLEMENTARIA José A. Fs.3

Documento		011340 Antecedentes
Fecha	Origen	
8.VI.962	El Popular D-1564/80	Pronunciamiento por un Frente de las Fuerzas Democráticas y Anti-imperialistas, sin exclusiones.
30-X-966	B-76 -D-60	Es Jefe de Publicidad de CX 14 "El Espectador" comunista activo; se refiere a los EE.UU. como podridos y lo dice frente al personal. Se reúne con gente extraña después de las 2100 horas en la sede de la Radio, cuando ya se ha retirado el personal.
14.11.80	1564	-Indica lo mismo que Doc.: "EL POPULAR" 08.06.962. (SF).-
15.09.81	Doc. 7841	*En el festival realizado el 4 de diciembre de 1970, en el Estadio Centenario, organizado por la Convención Nacional de Trabajadores, el causante conjuntamente con RODRIGUEZ TABEIRA y Jorge CROSSA, fueron los encargados de abrir el espectáculo que duraría hasta la 01.30' de la madrugada. En el mismo intervinieron entre otros: Alfredo ZITARROSA, Yamandú PALACIOS, Anselmo GEAU, Carlos BONAVITA; [illegible] (AN)

MICROFILMADO 13 ABR. 1984

FICHA COMPLEMENTARIA

Documento		011340 Antecedentes
Fecha	Origen	

SERVICIO DE INFORMACION DE DEFENSA
Dep. 1

011341-5

Confeccionado el

V A R I O S

FOTO

Apellidos ARTAGAVEITIA

Nombres Juan Antonio (1)

Fecha de Nacimiento

Lugar de Nacimiento

Est. Civil

Cred. Cívica Céd. Identidad

Otros Documentos

Ocupación

Padre

Madre

Domicilio Echevariarza 3223 apto.3 piso 1(2) Ciudad

Otros datos

Imp. CHIESA Hnos. Ltda. 4.000 - 11 - 72

FICHA COMPLEMENTARIA

F.2

DOCUMENTO		01134 ANTECEDENTES
Fecha	Origen	
1971	Lista 808 PDC F.A	Candidato como 1 suplente del 4 titular a la Cámara de Senadores sub elma Frente del Pueblo.(SS)
3.4.72	Doc. 539	Indica lo mismo que el doc. anterior..qq..
20.8.71	"Marcha"	-Figura su firma en Adhesión a Ponce de León ante manifestaciones públicas del dr. Eduardo J. CORSO en las que cuestiona la actividad pastoral del párroco de Pocitos, llegando a afirmar que éste habría incurrido en desviaciones de su ministerio, pasibles de sanciones canónicas. Los abajo firmantes (Consejo Parroquial de Pocitos-Laicos): Germán VILLAR, Francisco ZERRILLA de SAN MARTIN, Elisa GAILINAL de BERRUTTI, Jorge SCOTTO, Graciela GIANELLI LISTA CETRULO de RODRIGUEZ, Adolfo WEIS, María Alicia BRUSCHERA de URILLA, Juan LEZAMA, Silvia NUÑEZ, Martín OIS, Raúl CIGANDA, Jorge ARIN, Mario BLANCO. (U)
	7.7.83	Memo(A)1499/83 para Dpto.III/SID.-(i).- Ficha. 11657
	8.VII.83	Se contestó en Memo(A) Nº 1502/83 para P.N.N..- (UU) Formulario Nº 11758

F53

FECHA	DOCUMENTOS	011341 ANTECEDENTES A REGISTRAR
	11941 / 82 PAG. 340	- POSEE ANTECEDENTES EN EL C.N.A.E.- . EVAL - A - 1. (RS) INDICA ( ) ( ) ( )
31.10.83	31109/569 y570	12.8.966: Propietario del coche marca "SIMCA" matrícula 508.059, y quien lo conducía en la fecha concurrió al XIX Congreso del Partido Comunista", que se llevó a cabo en lael Palacio "SUD AMERICA". Eval.A-2. Indica(2).(ME)
4.2.84.	31852/83 P'g.1350	-Indica Idem.Doc. Lista 808 PDC F.A Eval:A-1. (KE)

MICROFILMADO 13 ABR. 1984

JUNTA DE COMANDANTES EN JEFE

S. I. D. 01 1342-3 V.

Dep. I Secc. I

Sub Secc. XXX

Ficha Nº ..... Confec. 30/9/81

ARTAGAVEITIA de GALLINAL — Apellidos

María Elena (1) — Nombres

DOCUMENTOS: C/C ..... Serie ..... Nº ..... C/I. ..... Nº ..... Dpto.

OTROS DOC. ..... Pasaporte ..... Lib. Enrol. ..... etc.

NACIMIENTO: ..... Fecha ..... Lugar

DOMICILIO: ..... Calle ..... Nº ..... Teléf. ..... Ciudad o Localidad

PROFESION U OCUPACION: .....

LUGAR: ..... CARGO: .....

IDEOLOGIA POLITICA: ..... CLASIFICACION: .....

DATOS COMPLEMENTARIOS: ..... Est. Civil ..... Cónyuge

[redacted]

..... Otros familiares

F-2

Fecha	Documentos	011342 ANTECEDENTES A REGISTRAR
24.09.81	8172	Fue electa Suplente del Consejo Directivo de la Asociación Cristiana de Dirigentes de Empresa (ACDE), para el Ejercicio 81-82. Eval.A-1 (AM)
10.5.82	14622	22.3.82 - Habiéndose resuelto, por parte de ciudadanos católicos, llevar a cabo una CRUZADA PRO UNIVERSIDAD CATOLICA, con el fin de recabar fondos para convertir al Instituto de Filosofía, Ciencias y Letras en universidad, se llevó a cabo una reunión en el día de la fecha, en la que se nombró una Comisión integrada por la causante en carácter de Vocal junto a otras personas de trayectoria pública. Eval:A-2 (00)
26.7.83	10017/1	Ampliando anotación registrada por doc. 14622 de fecha 22.3.82 se establece: "EL PAIS" 3.12.81 - Segun lo publicado por el diario "EL PAIS" de la fecha integra dicha Comisión la que tiene como fin recaudar fondos y [illegible] efectos de alcanzar dicho logro. La causante integra el Consejo del CIEN. (00) Form. 12228

MICROFILMADO 13 ABR. 1984

Imp. Nacional 716/78

Ficha confeccionada el 1_6_1973

Fs 1

MINISTERIO DE DEFENSA NACIONAL 011343/1

S. I. D.

Dep. 1 PE Sec. 1

Secc. N

Ficha Nro. ..... Confec. .....

ARTAGAVEYTIA — Apellidos

Marta — Nombres

DOCUMENTOS: C/C. ..... Serie ..... Nro. C/I. ..... Nro. ..... Dpto

OTROS DOC. ..... Pasaporte ..... Lib. Enrol. ..... etc.

NACIMIENTO: ..... Fecha ..... Lugar

DOMICILIO: ..... Calle ..... Nro. ..... Telef. ..... Ciudad o Localidad

PROFESION U OCUPACION: Empleada del Municipio.

LUGAR: ..... CARGO: .....

IDEOLOGIA POLITICA: ..... CLASIFICACION: M.L.N.(Tupamaros)

DATOS COMPLEMENTARIOS: ..... Est. Civil ..... Cónyuge .....

..... Otros familiares

Fo 2

Fecha	Documentos	01343 ANTECEDENTES A REGISTRAR
8_1_1973	D.76 P.E.I.	- Hace viajes a Chile en forma frecuente y periódica, llevando mensajes orales y escritos de la organización subversiva._(C.C)
	160	-Indica lo mismo que el documento anterior.-
21.5.1977	D.0645	- Agosto 1975: Actualmente se encontaría en Suecia con su compañero Ruben Daniel FERNANDEZ AUDE y ambos serían "Baja" de la organización a su propio pedido.- (AA).-
7/4/83	25365/1 Pag252	Indica idem a documentos anteriores. EVAL A-2 (BR) FORM 8641

K-3

FECHA	DOCUMENTOS	ARTAGAVEYTIA Marta. ANTECEDENTES A REGISTRAR 01 1343
3.6.83	27076/83 Pág.030	- 04.11.82- En información actualizada a la fecha por el SID, se establece que pertenece a la fracción NUEVOS TIEMPOS del M.L.N.; actualmente se encuentra en Suecia.- Eval: A-2.- (AA).- FORUM: 10652.-
4.2.83	31852/83 Pág.1352	-Indica Idem.Doc. N.76 P.E.I./73. Eval:A-1. (KE)

MICROFILMADO 13 ABR. 1984

SERVICIO DE INFORMACION DE DEFENSA

Dep. 1

VARIOS

011344 Confeccionado el 23 SET. 1975

FOTO

Apellidos ARTAGAVEYTIA

Nombres Ricardo

Fecha de Nacimiento

Lugar de Nacimiento

Est. Civil

Cred. Cívica Céd. Identidad

Otros Documentos

Ocupación Doctor

Padre

Madre

Domicilio Salto 1184 Ciudad Montevideo

Otros datos

CHIESA Hnos. Ltda. - 2.500 - 9/75

FICHA COMPLEMENTARIA

DOCUMENTO Fecha	Origen	011344 ANTECEDENTES
14.7.75	D. 1268	Figura en una nómina de personas receptoras de material de propaganda marxista.- Evaluación B-2.-(I).-
	DNII	-Se contestó C.H.C.P. Nº 1011 DE SEC. 14a.MDEO. solicitada el 23/10/78.- (U)

MICROFILMADO 13 ABR. 1984

Fo 1

JUNTA DE COMANDANTES EN JEFE 011345-6 28 DIC. 1978

S. I. D.

Dep. I Secc. I

Sub Secc. A/N

Ficha Nro. ____ Confec. ____

ARTAGAVEYTIA VICTORICA CALVI — Sofía Elina

Apellidos — Nombres

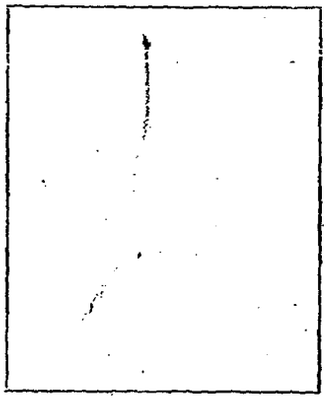

DOCUMENTOS: C/C AXA-0881 — C/I. ____

Serie Nro. — Nro. Dpto.

OTROS DOC. ____

Pasaporte — Lib. Enrol. — etc.

NACIMIENTO: ____

Fecha — Lugar

DOMICILIO: ____

Calle — Nro. — Teléf. — Ciudad o Localidad

PROFESION U OCUPACION: ____

LUGAR: ____ **CARGO:** ____

IDEOLOGIA POLITICA: ____ **CLASIFICACION:** ____

DATOS COMPLEMENTARIOS: ____

Est. Civil — Cónyuge — Hijos

Otros familiares

Fecha	Documentos	011345 ANTECEDENTES A REGISTRAR
25 SET. 975	1196	- Delegado de Mesa por las listas 808-1808.- Elecciones nacionales del año 1971, por el Departamento de Montevideo.- Circuito N°. 638 .- (0038 (M).-

MICROFILMADO 13 ABR. 1984

SERVICIO DE INFORMACION
DE DEFENSA
Dep. 1

011346-4 Confeccionado el 8/III/73

VARIOS

FOTO

Apellidos ARTAGAVEYTIA DE SANATIS DE SOUZA

Nombres ZAURA

Fecha de Nacimiento

Lugar de Nacimiento

Est. Civil

Cred. Cívica Céd. Identidad

Otros Documentos

Ocupación

Padre

Madre

Domicilio Pensomby Road Nº. 2383 Ciudad

Otros datos

CHIESA Hnos. Ltda - 8.000 - 8 - 72

FICHA COMPLEMENTARIA

DOCUMENTO		011346 ANTECEDENTES
Fecha	Origen	
5/11/73.....	D.6.....	Propietaria del vehículo mat. 262.517, que era utilizado para transportar a los integrantes de la delegación coreana, alojada en el Parque Hotel, que vino a Montevideo a venir en el 27º Congreso del Partido Socialista de Montevideo. (R)

MICROFILMADO 13 ABR. 1984

V A R I O S.

JUNTA DE COMANDANTES EN JEFE 011347.2 Dep. I Secc. I

S. I. D. Sub Secc. A/N

Ficha Nº ..... Confec. .....

ARTAGOITIA DE CHAVES — Apellidos

EMMA LEONIDAS — Nombres

DOCUMENTOS: C/C ..... Serie ..... Nº ..... C/I. ..... Nº ..... Dpto.

OTROS DOC. ..... Pasaporte ..... Lib. Enrol. ..... etc.

NACIMIENTO: ..... Fecha ..... Lugar

DOMICILIO: Av. de las Américas 758. Calle Nº Teléf. Ciudad o Localidad

PROFESION U OCUPACION: .....

LUGAR: ..... CARGO: .....

IDEOLOGIA POLITICA: ..... CLASIFICACION: .....

DATOS COMPLEMENTARIOS: ..... Cónyuge Est. Civil Hijos

..... Otros familiares

F.2

Fecha	Documentos	011347 ANTECEDENTES A REGISTRAR
05.01.81	D 0183	
P D 6a6	Nro 005/81	- Al arribar el vuelo 910 Compañia Varig procedente de Madrid la causante fue detenida para una minuciosa revisación en su equipaje . Incautándosele un cassette, el mismo contenía situación de huelga y paros productos de la democratización en España. (HH)
06.01.81	D 0184	
P D 6a6	Nro 006/81	- Interrogada nuevamente manifesto que había viajado a España junto a su esposo, para conocer a su nieto y residío en el domicilio de su hijo Eduardo Daniel FERNANDEZ ARTEGOITIA. También mantuvo contacto, en España con Walter ALMADA y esposa el cual es amigo de su yerno Héctor GARCIA FRANCO, residente en Uruguay. Además conoció a Margarita MACHENSE GODOY y su esposo Alfredo NAVARRO AVILA los cuales se encuentran en Suecia. Posteriormente fue dejada en libertad (HH)

MICROFILMADO 13 ABR. 1984

Imp. Nacional 716/79

SERVICIO DE INFORMACION DE DEFENSA
Dep. I

MINISTERIO DE DEFENSA NACIONAL M
SERVICIO DE INFORMACION DE DEFENSA
01 13 48 [redacted]

Fo-1

Sección
Act. Ant. Nac.
Ficha Nº 1241

Nombres y Apellidos: ARTAMONOA ROCHA, Dil

Fecha de Nacimiento:

Lugar de Nacimiento:
(País - Ciudad o Localidad - etc.)

Cred. Cív.: Serie ..... Nº ..... Ced. Identidad:

Otros documentos:
(Pasaporte - Libreta Enrolam. - etc.)

FOTO

Domicilio:
(Ciudad o Localidad) (Calle) Nº Teléf.

Filiación

Edad aparente ..... Color del Cutis .....

Color del Cabello ..... Estatura Aproximada .....

Complexión ..... Aspecto Social .....

Señas particulares .....

Ficha confeccionada en Montevideo el 6 de julio de 1966.-

011348

E-5-2

ACTIVIDADES

(1) **Laborales:** Profesión ..... Lugar de trabajo .....

Cargo ..... Antigüedad .....

Otras Actividades .....

.....

(2) **Políticas:** Ideología ..... Actuación LIRIGENTE,

Antecedentes .....

Antecedentes familiares .....

(3) **Sociales:** Estado Civil ..... Religión ..... Figuración .....

Grado Instrucción ..... Lugares que frecuenta .....

(4) **Económicas:** Situación ..... Capital aprox. ..... Vehículo .....
marca y Nº

Otros datos .....

Datos Complementarios SUNCA.....

Apreciación Personal Gral. .....

.....

.....

ARTAMONOA ROCHA, D11.

FICHA COMPLEMENTARIA

Documento		011348 Antecedentes
Fecha	Origen	
6-VII-966.-	El Popular. Gremio.	Firmante del manifiesto publicado por éste diario llamando a los trabajadores a participar en la Convención Obrera del FIDEL.-
6-VII-966.-	77/34.-	Es firmante de un manifiesto del Frente Izquierda de Liberación, por el cual se llama a participar en la "Convención Obrera de ese Frente" que se realizará los días 9 y 10 de julio del corriente año, en la Ciudad de Montevideo.- Es Dirigente del Sindicato Unico de la Construcción y Anexos, considerado como uno de los elementos activistas de ese gremio.

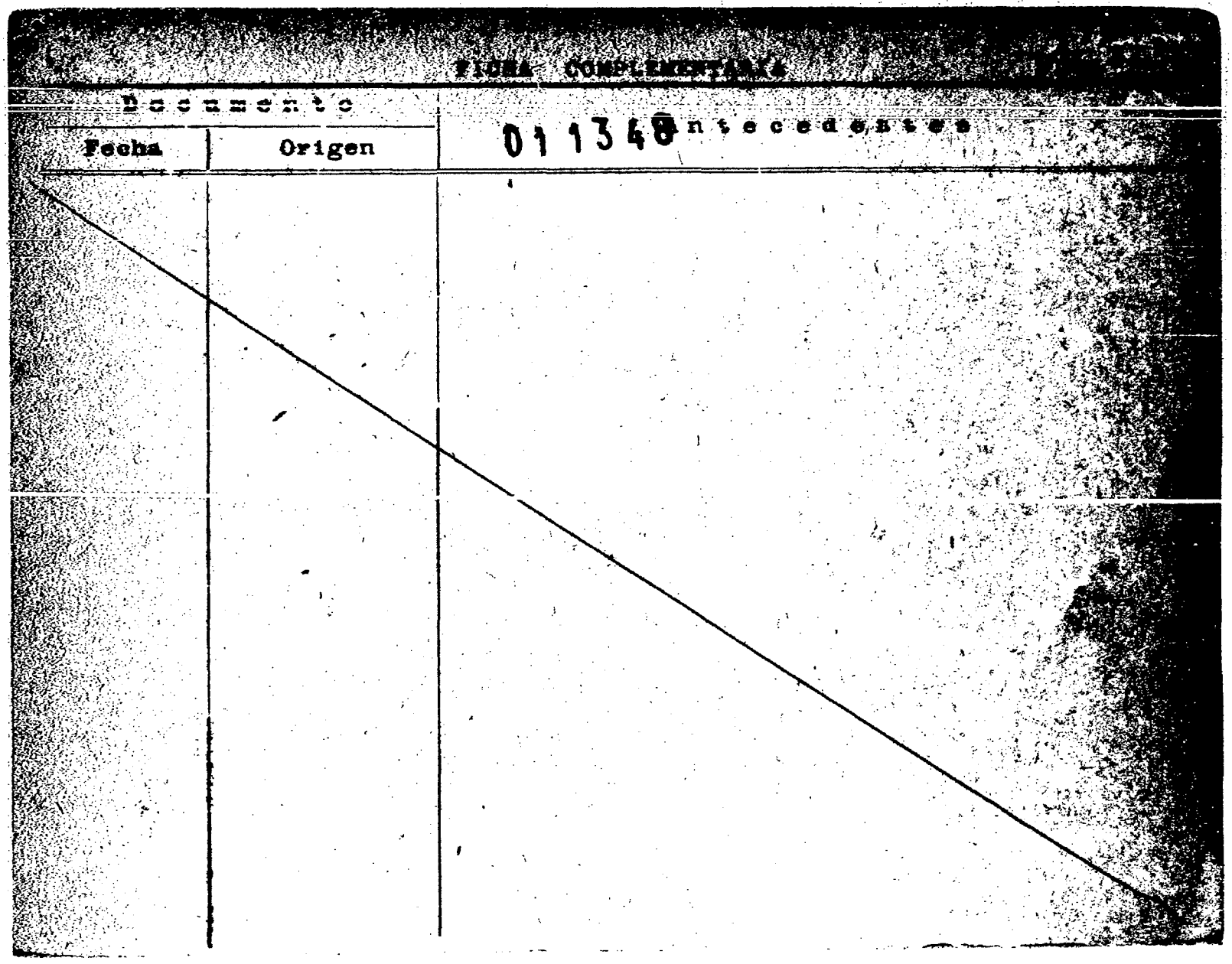
FICHA COMPLEMENTARIA
Documento
Fecha
Origen
011340
Antecedentes

SERVICIO DE INFORMACION DE DEFENSA

Dep. I

MINISTERIO DE DEFENSA NACIONAL M/F
SERVICIO DE INFORMACION DE DEFENSA
011348 [redacted]

F35

..... **Sección "G"**

Grupos

Ficha Nº [redacted]

Nombres y Apellidos: ARTAMONOA ROCHA Dil

Fecha y Lugar Nac.: .....

Cred. Cív.: Serie ..... Nº ..... Ced. Identidad: .....

Otros documentos: .....
(Pasaporte - Libreta Enrolam. - etc.)

Domicilio: .....
(Ciudad o Localidad) (Calle) . (Nº) (Teléf.

Profesión: .....

Foto

Cargo y Lugar: .....

Ideol. Política: ..... Actuación: Dirigente.-

Datos Complementarios: SUNCA.-

Apreciación General: .....

.....

.....

Ficha confeccionada: Montevideo, julio 6 de 1966.-

FICHA COMPLEMENTARIA

Documento		011348 Antecedentes
Fecha	Origen	
6-7-66.-	El Popular.	Firmante del manifiesto publicado por éste diario llamando a los trabajadores a participar en la Convención Obrera del FIDEL.-

MICROFILMADO 13 ABR. 1984

Fo=1

JUNTA DE COMANDANTES EN JEFE

S. I. D. VARIOS 011349-8

Dep. I Secc. I

Sub Secc. A/II

Ficha Nº ..... Confec. 01.02.82

ARRIOAVEYTIA ..... Enrique .....
Apellidos Nombres

DOCUMENTOS: C/C ..... C/I. .....
Serie Nº Nº Dpto.

OTROS DOC. .....
Pasaporte Lib. Enrol. etc.

NACIMIENTO: .....
Fecha Lugar

DOMICILIO: .....
Calle Nº Telef. Ciudad o Localidad

PROFESION U OCUPACION: Presidente de la Asociacion de Armadores de Vehiculos

LUGAR: ..... CARGO: .....

IDEOLOGIA POLITICA: ..... CLASIFICACION: .....

DATOS COMPLEMENTARIOS: .....
Est. Civil Cónyuge

.....
Otros familiares

Fo 2

Fecha	Documentos	011349 ANTECEDENTES A REGISTRAR
29.Oc.81	Doc. 5303	"En declaraciones hechas a la prensa el causante manifestó: "El año pasado teníamos reservado el 100% del mercado, pero hoy, con las unidades autorizadas a entrar al país en enero y febrero, a la indus_ tria nacional solamente le quedó el 25% del mercado" agregó que la indus tria, que arma "Kits" importados de Argentina, Brasil, Francia, Inglate_ rra y Alemania, dejó de seguir el impulso de aumento que llevaba en los últimos tres años, para empezar a bajar. Eval.: A-2 (AN)

MICROFILMADO 13 ABR. 1984

MINISTERIO DE DEFENSA NACIONAL
SERVICIO DE INFORMACION DE DEFENSA

M/F

011350-6 Ficha Nº ..... confeccionada el 9-V-1968

Sección

FOTO

Apellidos ARTAZCOZ ALMEIDA

Nombres Nelson Francisco

Fecha de Nacimiento: 18 años (1968) 30-9-1949.-

Lugar de Nacimiento: Uruguay (Montevideo)

Cred. Civ.: B.C.A.Nro.47407 Ced. Identidad: 1.216.251

Prontuario: ..... R. Censal: .....

Padre: .....

Madre: .....

Domicilio: Verdi 4168 A Ap.1 -Gral. Prim 3433 (1) Ciudad: Montevideo

Otros datos (Documentos y señas personales) Soltero. Empleado del Centro de Almaceneros.

Padres: Francisco y María Mercedes (2).

P ..... "U.J.C." (3)

Fecha: 3

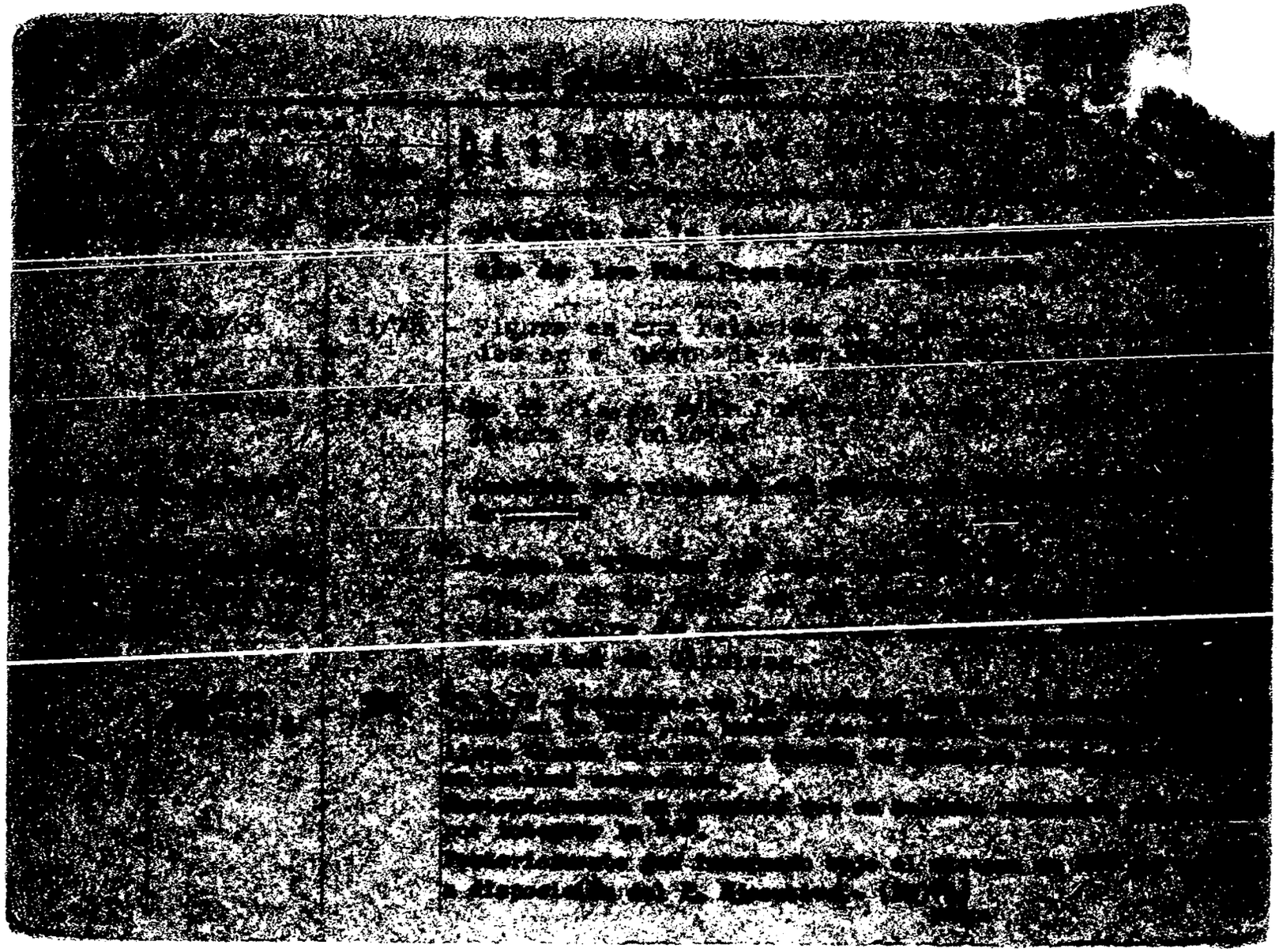

FICHA COMPLEMENTARIA

K.3

Documento		ANTECEDENTES 011350
Fecha	Origen	Nelson Francisco Artazcoz Almeida
27.9.77 PD. 6 a 6	986	24.9.77 -Indagado, expreso que desde principios de 1976 actuaba como Secretario de Organización de Montevideo de la UJC, cargo que detenta hasta la actualidad, habiendose realizado la última reunión del "Comite Departamental de Montevideo" en una finca del Balneario Pajas Blancas, el 18 del corriente, con el objetivo de definir la actuación de la organización hasta fin de año.- (DD)
4/10/77	D. 1027	-Figura en una nomina de personas de la UJC uruguayas que habrían entrado en la Argentina, pero hasta el momento no se han localizado por no poder precisar su domicilio si aún permanecen en la misma. En nuestro país es detenido en el año 1969, por violar las M.P.S. En Argentina se solicitó su captura desde el mes de febrero de 1976, dado que declaraciones de dirigentes de la U.J.C. lo sindican como encargado del funcionamiento clandestino de los organismos dependientes del Comité Departamental de Montevideo. Eval. A-1 (U).-
28.10.77 PD. 6 a 6	1109	25.10.77 -En circunstancias en que era conducido a un gabinete higiénico del edificio de la DNII; se arrojó sorpresivamente contra una mampara de vidrio de las oficinas, la cual al romperse le ocasionaron pequeños cortes en ambas manos. Conducido primeramente al SPAYS y luego al SSFFAA se constato que las lesiones sufridas no eran de entidad por lo

F.4

FICHA COMPLEMENTARIA

Documento		011350 ANTECEDENTES
Fecha	Origen	
		cual fue reitegrado al carcelario; continuando en su situación.- (DD)
7.12.77 Fº. 6 a 6	1293	2.12.77 -Por resolución de la JMI de 4to. Turno fue remitido a la carcel en calidad de procesado por hallarse incurso en el delito previsto en el Art. 6(V) Cap. VI Bis del [illegible] -Asociación Subversiva.- (DD)
14/12/77	D. 1341 Comunicado FF.SC.	-Afiliado a la Unión de Juventudes Comunista s desde el año 1969.-Viajó a la U.R.S.S. en el mes de agosto de1974, regresando en abril/75.- Realizó curso de adoctrinamiento político y de manejo de armas en la Escuela Internacional de las Juventudes Leninistas de la Unión Soviética.(KOMSOMOL).- Relató de su viaje a Moscú que otro militante de la proscripta U.J.C. le entregó dinero para que viajara a la C.Buenos Aires. Allá se alojó en el local de la J. Comunista, donde permaneció por espacio de una semana, le entregaron pasaje y documento con nombre falso.(Carlos SUAREZ) para viajar a la URSS de manera que no quedara constancia alguna en su pasaporte. Previa escala en Roma llegó a Moscú donde lo esperaba una traductora de la Escuela de Komsomol quién le manifestó que se olvidase de su verdadero nombre, mientras permaneciá en Moscú.- Del aeropuerto ,pasó a alojarse directamente en la citada Escuela, donde permaneció por un lapso de seis meses, donde recibió instrucción sobre las siguien-

F.5

FICHA COMPLEMENTARIA

Documento		011350 ANTECEDENTES
Fecha	Origen	
		tes materias:-Filosofía, Economía, Historia del Partido, Comunista e Instrucción de Tiro.- Dentro de ese plan de adoctrinamiento realizaron distintas visitas a fábricas, plantaciones, museos y lugares históricos; siendo los gastos solventados por dicha Escuela.- Regresó a Montevideo, viajando desde Moscú a Buenos Aires, por vía aérea y desde la capital argentina a nuestra ciudad por el Vapor de la Carrera, en febrero/75.- Fue acompañado por otros jóvenes uruguayos integrantes de la UJC.-Fue procesado por el delito previsto en el art. 60(V) del Código Penal Militar.-(U).-
9.12.77	D. 1303	-Indica doc. 1293.- (U).
2.12.77	D.1281	-Indica doc. 1341.-Eval. A-1 (U).- Indica (2)
9.7.79	0684	- Figura en una relación de Movimiento de Reclusdos al 31.5.79,MOVIMIENTO:Baja de Punta Carretas Alta EMR 1, FECHA:11.5.79,CAUSA:Traslado,JUEZ: 1a.I.1er.T.,FECHA DETENDIO:22.9.77,ANTECEDENTES: Procesado.Art.60(V)Cap.VI Bis.CPM(CC)

FICHA COMPLEMENTARIA

E6

011350

Documento		ANTECEDENTES
Fecha	Origen	
25-9-78	Doc.1196	-Delegado de Mesa por las listas:No pres entó, en las elecciones nacionales de 1971, por el Departamento de Montevideo.-Circuito No.702-704 838. (0037) (M)

MINISTERIO DE DEFENSA NACIONAL
S. I. D.

011350

4 JUL. 73/4/57

Dep. I Secc. I
Sub - Secc. G
Ficha Nro.____ Confec.____

ARTAZCO ALMEYDA — Apellidos
Nelson Fco. — Nombres

DOCUMENTOS: C/C.____ Serie ____ Nro. C/I.____ Nro. ____ Dpto.

OTROS DOC. ____ Pasaporte ____ Lib. Enrol. ____ etc.

NACIMIENTO: 23 años en 1973 — Fecha / Lugar

DOMICILIO: Verdi 4168 — Calle / Nro. / Telél. / Ciudad o Localidad

PROFESION U OCUPACION: Empleado

LUGAR: Izeta López S.A. CARGO:

IDEOLOGIA POLITICA: CLASIFICACION:

DATOS COMPLEMENTARIOS: ____ Est. Civil ____ Conyuge ____ Hijos

Otros familiares

F-8

Fecha	Documentos	011350 ANTECEDENTES A REGISTRAR
1.7.73	1620	Figura en relación de detenidos por desocupación de locales. (K)
1.7.73	1633	Indica lo mismo que el anterior. (K)
16.02.82	D. 5757 /81/ 23	-Figura en una relacion de la Corte Electoral, de ciudadanos inscriptos en el Registro Civico Nacional, que se encuentran comprendidos en el Art. 1, Literal "B" del Acto Institucional 4, con prohibicion de ejercer el derecho de voto. (Procesados delitos de "Lesa Nacion").EVALUACION A-1(VL) Indica ( ) ( ) [redacted]
3.9.82	D. 18473	Según declaraciones realizadas por el causante se establece que Ramón Luis CABRERA CAMEJO, viajó a la URSS junto a otras personas en el mes de setiembre de 1974 a un Curso en la Escuela de Adoctrinamiento "KONSOMOL", cumpliendo directivas del P.C., con gastos solventados por el gobierno Soviético,= Eval.A-2.-(FE) (Formulario Nº 02815)

FE	DOCUMENTOS	011350 ANTECEDENTES A REGISTRAR
00.3.83.	24324/83	FECHA DE DETENIDO: 22.9.77, UNIDAD CAPTORA: J.P.M., CONDENADO: 7 años y 6 meses, FECHA DE LIBERTAD PROBABLE: 23.3.85. Art.60(V),60(I) Nal.6,60(XII)CPM.-Eval.A-1.-(FE)
16.3.83	24746/83	-Figura en una relación de detenidos en el E.M.R.1 procedente de la P.M.E..Detenido el 22.9.77. Pertenece a la U.J.C..Eval A-1.-Form.6899.-Indica 1.- (NN)
12.8.83.	0813/80 Pág.025	En Consolidado de la P.M.E. de fecha 30.9.80, figura como: 27.9.79: Sentenciado 1a.I. 6 años y 6 meses de penit. Juez: 1a.I.1er.T.-19.9.80: Condenado 7 años y 6 meses de Penit.-Eval.A-1.-(FE) Form - 133
22/8/83	D.26314 Pág.3413 al 3418.-	-Indica Idem Doc.1341/77 y 1027/77, agregando: 19/11/77. ACTA por pertenecer a la "U.J.C.", declara vinculaciones con: BARONI MACEDA (a)"Manini", Norma TRINCHITELLA Paula Luciana LABORDE CARDOZO, Omar RODRIGUEZ VILLAZAN, Ramón CABRERA CAMEJO, Gustavo ALSINA, Elena CANOSA BONJOUR, Alicia DELGADO ROSAS de BENITEZ, Miguel Angel BENITEZ SOLA, Ruben ABRINES, Hilda DIEZ MENA. EVAL.A-2 (P). Aporta (3).- FORM.13.558.
4.2.84.	31052/83	-

FECHA	DOCUMENTOS	011350 ANTECEDENTES A REGISTRAR
4.2.84.	31852/83 Pág.1353 1354 1355	-Indica Idem.Dcos.Anteriores. Eval:A-1. (KE)

F.10

ANTECEDENTES

011550

Gr.,19 años.-

Dom.:Verdi 4168 Ap.1 y Donicetti.-

Doc.0001/8-I-76.-Eval.:B-2.-(U).-

MICROFILMADO 13 ABR. 1984

SERVICIO DE INFORMACION DE DEFENSA
Dep. 1

011351-4

Fo.1

Confeccionado el 24/8/72

VARIOS

FOTO

Apellidos ARTAZU

Nombres Isabelino

Fecha de Nacimiento 22.1.70 (1)

Lugar de Nacimiento Montevideo(2)

Est. Civil casado(3)

Cred. Civica FAA 2505(4) Céd. Identidad 167.738(5)

Otros Documentos

Ocupación empleado(6)

Padre

Madre Manuela ARTAZU(6)

Domicilio Canoas (4247(7) Ciudad

Otros datos

CHIESA Hnos. Ltda - 8.000 - 3 - 72

fo.2

FICHA COMPLEMENTARIA

DOCUMENTO		01135 ANTECEDENTES
Fecha	Origen	
18/11/71	Ahora	Candidato como 3er. suplente del 11er. titular a la Camara de Representantes en las elecciones de 1971 por la lista 808 Frente del Pueblo del Frente Amplio. (x).
9.2.84	31164/017	-19.8.83:Por télex el Consulado Uruguayo en Nueva York EE.UU. solicita autorización para renovarle o expedirle pasaporte al causante.Eval A-1 (R). Indica (1) (7)

MICROFILMADO 13 ABR. 1984

Fo-1

C/G

JUNTA DE COMANDANTES EN JEFE 011352-2

S. I. D.

Dep. I Secc. I

Sub Secc. A/N

Ficha No. ..... Confec. 25.4.83

ARTAZUA JARA de LARREA — Apellidos

María Elisa — Nombres

DOCUMENTOS: C/C. A.I.A. 10.626 — Serie / No.

C/I. 1.463.387 Montevideo — No. / Dpto.

OTROS DOC. — Pasaporte / Lib. Enrol. / etc.

NACIMIENTO: 68 años en 1982.- — Fecha / Lugar

DOMICILIO: J.Núñez 2821/1 — Calle / No. / Teléf.

Montevideo — Ciudad o Localidad

PROFESIÓN U OCUPACIÓN: Labores

LUGAR: Unión Cívica — **CARGO:**

IDEOLOGÍA POLÍTICA: Chiarino/Nov/982 — **CLASIFICACIÓN:** CONVENCIONAL

DATOS COMPLEMENTARIOS Casada — Est. Civil / Cónyuge / Hijos

Otros familiares

FECHA	DOCUMENTOS	011352 ANTECEDENTES A REGISTRAR
13/1/83	2869/V.103	Electo 149 Titular del Organo Deliberante Nacional del Partido UNION CIVICA por el Departamento de MONTEVIDEO Hoja de Votación A.C.H. de acuerdo al resultado de las Elecciones Internas de los Partidos Políticos habilitados, efectuadas el 28-XI-82. — Eval. 3-1 (XX). (FORM. 9373)

MICROFILMADO 13 ABR. 1984

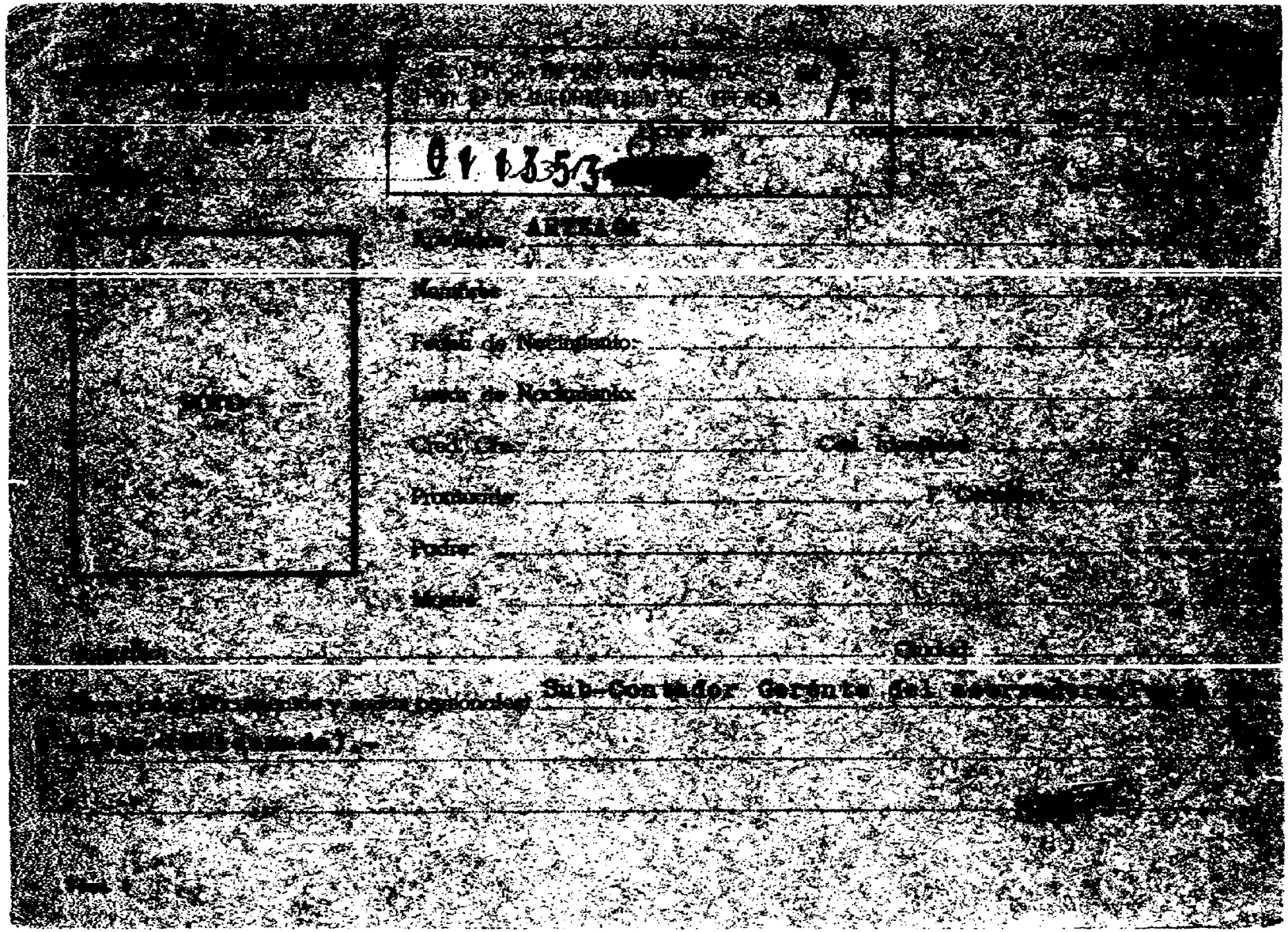

Fo 2

FICHA COMPLEMENTARIA

Documento			011353 ANTECEDENTES
Nº	Fecha	Origen	
	18-III-954	Of.16/ 954 del Bn.I.8	-De tendencia peronista.En 1947 empleó en el establecimiento al Sr.Juan Bautista Solohaga Morales, miembro de la policía especial argentina,control de Estado,quien tenía misión de información en nuestro país.-

MICROFILMADO 13 ABR. 1984

Fo. 1

JUNTA DE COMANDANTES EN JEFE 011354 V

S. I. D.

Dep. I Secc. I

Sub Secc. XXXX

Ficha Nº ..... Confec. 27.1.83

ARTEAGA — Alberto

Apellidos — Nombres

DOCUMENTOS: C/C. ..... Serie ..... Nº ..... C/I. ..... Nº ..... Dpto.

OTROS DOC. ..... Pasaporte ..... Lib. Enrol. ..... etc.

NACIMIENTO: ..... Fecha ..... Lugar

DOMICILIO: ..... Calle ..... Nº ..... Teléf. ..... Ciudad o Localidad

PROFESION U OCUPACION: .....

LUGAR: ..... CARGO: .....

IDEOLOGIA POLITICA: ..... CLASIFICACION: .....

DATOS COMPLEMENTARIOS ..... Est. Civil ..... Cónyuge ..... Hijos

.....

Otros familiares

12538

Fo 2

Fecha	Documentos	011354 ANTECEDENTES A REGISTRAR
20.1.83	23841/PD	-17.1.83.-Actuó en la obra "Tres Tristes Tangos" del autor uruguayo Alberto PAREDES y bajo la dirección de Jorge DENEVI,llevada a cabo en el Teatro de la Alianza Francesa.Eval:A-1.(TT) Form.Nº 5191.-
16.03.83.	24908/83	"Indica idem.Doc.23841/PD/83".Evaluación:C-4.(EE)

F.6834

MICROFILMADO 13 ABR. 1984

SERVICIO DE INTELIGENCIA
División I
(Seguridad)

MINISTERIO DE DEFENSA NACIONAL
SERVICIO DE INFORMACION DE DEFENSA
M/E
011355 [redacted]

[redacted] Sección
Act. Ant. Nac.
Ficha N.º

Nombres y Apellidos: ARTEAGA, Anselmo

Fecha de Nacimiento:

Lugar de Nacimiento:
(País - Ciudad o Localidad - etc.)

Cred. Civ.: Serie N.º Ced. Identidad:

Otros documentos:
(Pasaporte - Libreta Enrolam. - etc.)

Foto

Domicilio:
(Ciudad o Localidad) (Calle) (N.º) (Telef.)

Filiación
- Edad Aparente Color del Cutis
- Color del Cabello Estatura Aproximada
- Complexión Aspecto Social
- Señas particulares

Ficha confeccionada en Montevideo el 30 de abril de 1965

011355

Fo 2

ACTIVIDADES

(1) Laborales: Profesión ..... Lugar de trabajo .....

Cargo ..... Antigüedad .....

Otras Actividades .....

.....

(2) Políticas: Ideología ..... Actuación .....

Antecedentes .....

Antecedentes familiares .....

(3) Sociales: Estado Civil ..... Religión ..... Figuración .....

Grado Instrucción ..... Lugares que frecuenta .....

(4) Económicas: Situación ..... Capital aprox. ..... Vehículo .....
marca y N.o

Otros datos .....

Datos Complementarios .....

Apreciación Personal Gral. .....

.....

.....

ARTIGAS

FICHA COMPLEMENTARIA 01040 FD 3 Anselmo.-

Documento		011355 Antecedentes
Fecha	Origen	
26-III-65.-	B-75(1)D-295.- Marcha.-	Es autor de una carta, dirigida al Director de este semanario, en la cual expresa con referencia al conflicto del Viet-Nam que el Movimiento por la Paz (Organo de fachada del P.C.) debería hacerse eco de estas cosas que estan acurriendo para impedir un conflicto mundial.-

MICROFILMADO 13 ABR. 1984

SERVICIO DE INFORMACION DE DEFENSA

011356-3

Dep. 1

Confeccionado el 28 Nov. 1969

VARIOS

FOTO

Apellidos ARTEAGA BARREIRO

Nombres C.

Fecha de Nacimiento

Lugar de Nacimiento

Est. Civil

Cred. Cívica: Céd. Identidad

Otros Documentos

Ocupación

Padre

Madre

Domicilio Ciudad

Otros datos

MICROFILMADO

SERVICIO DE INFORMACION DE DEFENSA

Dep. 1

011357-1 Confeccionado el 30 JUL 1974 F51

VARIOS

FOTO

Apellidos ARTIAGA

Nombres César

Fecha de Nacimiento

Lugar de Nacimiento

Est. Civil

Cred. Cívica Céd. Identidad

Otros Documentos

Ocupación Coordinadora de la O.P.P.

Padre

Madre

Domicilio Ciudad

Otros datos 0878

FICHA COMPLEMENTARIA

5.2

DOCUMENTO		011357 ANTECEDENTES
FECHA	ORIGEN	
5.10.73	Doc. 3138	Figura en una relación como votante del Frente Amplio.-qq-

Eval F-3

MICROFILMADO 13 ABR. 1984

1.o.81 VARIOS

Fs 1

JUNTA DE COMANDANTES EN JEFE 011358-9

S. I. D.

Dep. I Secc. I

Sub Secc. A/N

Ficha Nº ..... Confec. .....

ARTEAGA — Apellidos

Clodomiro — Nombres

DOCUMENTOS: C/C ..... (Serie / Nº) C/I. ..... (Nº / Dpto.)

OTROS DOC. ..... (Pasaporte / Lib. Enrol. / etc.)

NACIMIENTO: ..... (Fecha / Lugar)

DOMICILIO: ..... (Calle / Nº / Teléf. / Ciudad o Localidad)

PROFESION U OCUPACION: .....

LUGAR: ..... CARGO: .....

IDEOLOGIA POLITICA: ..... CLASIFICACION: .....

DATOS COMPLEMENTARIOS: ..... (Est. Civil / Cónyuge)

..... (Otros familiares)

Fecha	Documentos	011358 ANTECEDENTES A REGISTRAR
25.5.81 P.D.144	Doc.4207	-El mismo hizo uso de la palabra en el Cementerio en un acto que se realizó frente a la tumba de Mario HEBER HSHER, exaltando la personalidad del extinto.Se reunieron en el lugar unas 300 personas entre las cuales se destacaron: ZORRILLA DE SAN MARTIN. Alejandro, Enrique ARROSPIDE, Carlos Julio PEREYRA, etc. El acto finalizó sin ninguna novedad.(M).-
25.5.81 P.D.144	4207	-24.5.81-El causante concurrió a un almuerzo de camaradería en el Club Valle Miñor cita en Julio César 1431, cabe señalar que el motivo de dicha reunión fue tratar la unificación del Partido Nacional a nivel nacional.(M).-
21.07.81	Doc.6198	--Indica lo mismo que Doc. 4207.-(TJ)- Eval: B-2.

MICROFILMADO 13 ABR. 1984

Imp. Nacional 716/79

SERVICIO DE INFORMACION DE DEFENSA

011359-7

Dep. 1

V A R I O S

Confeccionado el 10/11/71

FOTO

Apellidos Arteaga de Carreto

Nombres Deidamian

Fecha de Nacimiento

Lugar de Nacimiento

Est. Civil

Cred. Cívica Céd. Identidad

Otros Documentos

Ocupación

Padre

Madre

Domicilio Ciudad

Otros datos

FICHA COMPLEMENTARIA

fo2

DOCUMENTO		011359 ANTECEDENTES (X)
Fecha	Origen	
5/11/71 15.III.72.	Marcha D: 7836	Residente de Sarandi del Yi adherido al Frente Amplio -Figura en un boletín de "Durazneneses con el Frente Amplio"del comité de Durazneneses.Residentes en Montevideo editado en noviembre de 1971.-(JJ)

MICROFILMADO 13 ABR. 1984

SERVICIO DE INFORMACIONES DE DEFENSA

Dep. I

Sección

MINISTERIO DE DEFENSA NACIONAL
SERVICIO DE INFORMACION DE DEFENSA
I 01136 [redacted] /F

confeccionada el 29-IV-1953.-

FOTO

Apellidos ARTEAGA

Nombres Eduardo [redacted]

Fecha de Nacimiento:

Lugar de Nacimiento:

Cred. Cív.: Ced. Identidad:

Prontuario: F. Censal:

Padre:

Madre:

Domicilio: Ciudad:

Otros datos (Documentos y señas personales) Diplomáticos.-

Ficha 1

FICHA COMPLEMENTARIA

Documento			011361 ANTECEDENTES
Nº	Fecha	Origen	
[illegible]	17-II-964.	Epoca.	Firmante de un manifiesto enviado al señor Presidente del Consejo Nacional de Gobierno por [illegible] un numeroso grupo de integrantes de la [illegible] herrerista de todos los sectores del país, [illegible] claman en contra de la ruptura de relaciones con Cuba que fueron decretadas por ese Consejo.

MICROFILMADO 13 ABR. 1984

CANAL 12

JUNTA DE COMANDANTES EN JEFE 011362-1

S. I. D.

DEP. VI SECC. I

SUB SECC. A/N

FICHA Nº ..... CONFEC. 23.5.80

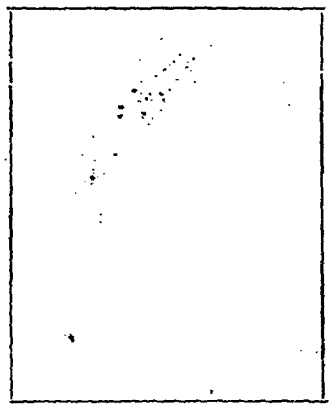

ARTEAGA — Apellidos

Jorge — Nombres

DOCUMENTOS: C/C ..... Nº ..... Dpto. C/I. ..... Serie ..... Nº

OTROS DOC. ..... Pasaporte ..... Lí. Enrol ..... etc.

NACIMIENTO: ..... Fecha ..... Lugar

DOMICILIO: ..... Calle ..... Nº ..... Teléf. ..... Ciudad o Localidad

PROFESION U OCUPACION: Asesor en Cine .Prog. 2MARTINI PREGUNTA....

LUGAR: TELEDOCE Canal 12 CARGO: .....

IDEOLOGIA POLITICA: ..... CLASIFICACION: .....

DATOS COMPLEMENTARIOS: ..... Est. Civil ..... Cónyuge ..... Hijos

..... Otros familiares

204

Fs-2

FECHA	DOCUMENTOS	011362 ANTECEDENTES A REGISTRAR
JUN/80	DNII	- Sin antecedentes.
1-4-82	D. 13399	Asesor en Cine del Programa "MARTINI PREGUNTA" difundido por TELEDOCE.- (FE)

MICROFILMADO 13 ABR. 1984

Imp. Nacional 1933/78

Fecha	Documentos	011363 ANTECEDENTES A REGISTRAR
18.11.67	B.75-1238	- Firmante de una nota enviada por los Jefes del Servicio de TV del SODRE al diario "El Popular", denunciando casos de implicancia en miembros de una Comisión del mencionado organismo.- (Documento no ubicado al 15/11/78, existiendo una foto-copia en su carpeta de descargos).-
1969	- - -	- Director del Café Teatro que funciona en el Tupí-Nambá, dirigido y frecuentado por comunistas.- (F) (LIBRO "EL COMUNISMO EN EL URUGUAY"-Pág.95).-
11.11.70	75-1958	- Organiza una conferencia en representación del Instituto Cultural Uruguay-Soviético (ICUS), en el Teatre "El Galpón", sobre el tema "Cine soviético".- (PP)
		- 26.7.78: Se hizo Memo.(A) No.1147/78 para CNES.- (QQ)
23.11.78		- Según Diligenciado No.133/77 de la DNII de la fecha, se realiza por parte de ese organismo, un reestudio de sus antecedentes en virtud de haber presentado un recurso de

...///

FS-3

FECHA	DOCUMENTOS	ANTECEDENTES A REGISTRAR — ARTEAGA Jorge Angel 01 1363

revocación debido a registrar antecedentes y tomar conocimiento al expedírsele el Certificado de Fé Democrática, resolviendo esa Dirección Nacional que podría depurarse la ficha del causante.-

-En la misma fecha, la Dirección de Seguridad de la J.P.M. eleva una nota a la Secc.Pol.5ta. a los efectos que se proceda a otorgársele el Certificado de Fé Democrática, se le expidió Form.No.40/977.-

- 19/9/78: Por Oficio No.1304/78 de la DNII de la fecha, se eleva a este Servicio para conocimiento y consideración, las actuaciones cumplidas al respecto por la misma.-

20/10/78: Por Expediente No.71/D-I/78, se le comunica a la DNII que este Servicio ha tomado conocimiento de dichas actuaciones.-

(ARCHIVO DESPACHO SR.JEFE DPTO. - CARPETA No.|6|).-

31.1.79-MEMO(A)Nº 3092/78-DPTO.3/D.N.I.I.-qq-.

23.3.79-MEMO(A)Nº 255/79-DPTO.II/EME.-qq-.

11941 / 82

PAG. 340

- POSEE ANTECEDENTES EN EL C0.NA.E -

EVAL - A - 1. (PS) INDICA ( ) ( ) ( )

29.3.84- MEMO.(A)526/84 -MRIO. EDUCACCION Y CULTURA (i)

MICROFILMADO

13 ABR. 1984

MINISTERIO DE DEFENSA NACIONAL
S. I. D.

011364-7 **PE** Fol 1

Dep. 1 Sec. 1
Sub-Secc. A/N
Ficha Nº____ Confec.____

ARTEAGA (Apellidos) JUAN ALBERTO (Nombres)

DOCUMENTOS: C/C. ____ (Serie / Nro.) C/I. ____ (Nro. / Dpto.)

OTROS DOC. ____ (Pasaporte / Lib. Enrol. / etc.)

NACIMIENTO: ____ (Fecha / Lugar)

DOMICILIO: Villa Soriano - Dep. Soriano (Calle / Nro. / Teléf. / Ciudad o Localidad)

PROFESION U OCUPACION: ____

LUGAR: ____ CARGO: ____

IDEOLOGIA POLITICA: ____ CLASIFICACION: ____

DATOS COMPLEMENTARIOS: ____ (Est. Civil / Cónyuge / Hijos)

____ (Otros familiares)

fs 2

Fecha	Documentos	011364 ANTECEDENTES A REGISTRAR
14/VI/72	1485	-En el mes de mayo se efectuó un procedimiento en la Isla del Viscaíno, a raíz de informaciones que daban cuenta que había tupamaros en ella y que eran abastecidos por ARTEAGA y dos de sus hijos. Todas estas personas se les detuvo el día del procedimiento, pero no se obtuvo de ellas ninguna información. ARTEAGA tiene además otra hija que es del F.A. y está en el Hospital de Clínicas en 4ºaño de Facultad de Medicina. El susodicho tiene dos hermanos en la Policía(uno de ellos en Villa Soriano).
6.5.972	D.1095 (J.	
17.8.72	Doc.2553	Dice ser tupamaro ha viajado a Montevideo,reparte paquetes,recorre embarcado el Rio Negro y las islas especialmente del Vizcaino.Concurre a reuniones a la chacra de Yakimenko..qq..

MICROFILMADO 13 ABR. 1984

VARIOS

04.05.82

F5-1

JUNTA DE COMANDANTES EN JEFE

S. I. D.

011365-4

DEP. I SECC. I

SUB SECC. A/N

FICHA Nº ..... CONFEC. .....

ARTEAGA — Apellidos

Juan Carlos — Nombres

DOCUMENTOS: C/C ..... Nº ..... Dpto. C/I. ..... Serie ..... Nº

OTROS DOC. ..... Pasaporte ..... Li. Enrol ..... etc.

NACIMIENTO: ..... Fecha ..... Lugar

DOMICILIO: ..... Calle ..... Nº ..... Teléf. ..... Ciudad o Localidad

PROFESION U OCUPACION: .....

LUGAR: ..... CARGO: .....

IDEOLOGIA POLITICA: ..... CLASIFICACION: .....

DATOS COMPLEMENTARIOS: ..... Est. Civil ..... Cónyuge ..... Hijos

..... Otros familiares

Fs-2

FECHA	DOCUMENTOS	011365 ANTECEDENTES A REGISTRAR
04.05.79	D. 0529/79	-Adherente a un manifiesto del Frente Amplio del año 1971, publicado en "EL POPULAR" de fecha 09/May/971, en el que ciudadanos oriundos del Dpto. de Treinta y Tres constituyen un Comité de Apoyo al Frente Amplio.- EVALUACION:A-1 (GM) (LA). Indica ( ) ( ) ( ).-
26-9-83	30257/00[illegible]	7-9-83. Ampliando Doc. 0529/79 en la fecha se establece que fue recibido por un jefe de Ed. Primaria un manifiesto de características similares al del Doc. de referencia, en el cual establecen como lugar de reunión la finca sita en Mercedes 936 y como días de reunión los martes a las 19y30 hs. [illegible]; por lo que en fecha 10-9-83 se confeccionó T.I. No.741/83 al Dpto. III del SID, solicitando se confirme si este folleto ha sido impreso en la actualidad o en el año 1971. 16-9-83. El Dpto. III del SID informa por Memo 440/83 que no se ha podido establecer en la mencionada finca ninguna reunión, la cual luce la inscrpción 1001 perteneciente a la lista proscripta del F.A., como si hubiera funcionadd en otra época un club político; destacando que la apariencia del edificio, da la impresión de que el mismo no es habitado, dado que se encuentra en malas condiciones y de puertas cerradas. Por lo antedicho podría deducirse que dicho folleto corresponde al que fuera impreso en 1971. Eval.A-1 (SI).
7.12.83	1981/79 pag.2	-Indica Idem Doc. 0529/79 y 30257/83.Eval:A-1(M).-

MICROFILMADO 13 ABR. 1984

Imp. Nacional 1933/79

MINISTERIO DE DEFENSA NACIONAL
S. I. D.

011366-2 Dep. I PE Secc. I
Sub-Secc. A/N
Ficha Nro. ..... Confec. 2.11.72

ARTEAGA QUINTANA (Apellidos) JUAN CARLOS (Nombres)

DOCUMENTOS: C/C. ..... (Serie / Nro.) C/I. 1.173.331 (Nro. / Dpto.)

OTROS DOC. ..... (Pasaporte / Lib. Enrol. / etc.)

NACIMIENTO: 13.2.957 (Fecha) Durazno (Lugar)

DOMICILIO: Av. Bolivia 1952 (Calle / Nro. / Teléf. / Ciudad o Localidad)

PROFESION U OCUPACION: Est. 3er. año del Liceo No. 15 "A"

LUGAR: ..... CARGO: .....

IDEOLOGIA POLITICA: ..... CLASIFICACION: .....

DATOS COMPLEMENTARIOS: Soltero Oriental (Est. Civil / Conyuge / Hijos)

Hijo de Juan Carlos y Stella (Otros familiares)

Fecha	Documentos	011366 ANTECEDENTES A REGISTRAR Fs 2
12.9.72	2986	El 15 del corriente y a las 21.00 horas una Patrulla Policial de la Sec. 9na.detuvo en la intersección de 8 de Octubre y 18 de Julio a esta persona junto a Carlos M.Peirano Yañez en momentos que probaban unos paquetes,siendo cubiertas para realizar una quema.Se procede allanar su domicilio en la presencia de sus padres,encontrandose un volante del FER 68.Interrogados mediante actas,este manifesto que milita a nivel Estudiantil en en GEL 15(Gremio de Est. Liceo 15).(DD)
29.8.72	Doc.2757 JPM (PD)	Indica lo mismo que el documento anterior. Al procederse a allanar su domicilio se halló una honda, la cual manifestó le habían entregado para efectuar guardias en dicho Liceo.- (OO)
29.8.72	Doc.2756 JPM (PD)	Según se informa continúa siendo indagado en la Dirección Nacional de Información e Inteligencia. Este había sido detenido por Secc. 9na.- (OO)
18-8-972	D.2758 J.P.M.	- En el día de la fecha es dejado en libertad.-(C.C)

SERVICIO DE INFORMACION DE DEFENSA
Dep. 1

011366

Fs. 3

Confeccionado el 10/11/71

VARIOS

FOTO

Apellidos Arteaga

Nombres Juan Carlos

Fecha de Nacimiento

Lugar de Nacimiento

Est. Civil

Cred. Cívica Céd. Identidad

Otros Documentos

Ocupación

Padre

Madre

Domicilio Ciudad

Otros datos

FICHA COMPLEMENTARIA

54

DOCUMENTO		011366 ANTECEDENTES (X)
Fecha	Origen	
5/11/71	Marcha	Residente de Sarandi del Yí adeido al Frente Amplio.
15.III.72.	D.77.B.76.	Figura en un boletín de "Durazneros con el Frente Amplio"del comité de Durazneros.Residentes en Montevideo en noviembre de 1971.-(JI)

MICROFILMADO 13 ABR. 1984

46.1

SERVICIO DE INFORMACION DE DEFENSA

Dep. 1

V A R I O S

011367-0 Confeccionado el 27/9/77

FOTO

Apellidos ARTEAGA

Nombres Juan F.

Fecha de Nacimiento

Lugar de Nacimiento

Est. Civil

Cred. Cívica ..... Céd. Identidad .....

Otros Documentos

Ocupación Vocal del Directorio Sanatorio Círculo Católico

Padre

Madre

Domicilio ..... Ciudad .....

Otros datos: 09830

chiesa hnos. - 4 800 - 5/77

Fo.2

FICHA COMPLEMENTARIA

DOCUMENTO		011367 ANTECEDENTES
Fecha	Origen	
5/8/77	D. 0807	-En una conversación en la Cocina del Sanatorio en la cena de Mesa de Directorio con Jerarcas, un integrante del Directorio Enrique Prego comenta que el Frente Amplio había ordenado que en la enseñanza y en la Salud, tenían que colocar en lugares claves a gente que respondiera a su línea. Este es izquierdista. Eval. A-2 (U).-
29/XI/978	- - - - - -	Se contestó en Memo. (A) No. 3573/978 para el ES.MA. CO. (Oficina Laboral).-(PP).-

MICROFILMADO 13 ABR. 1984

MINISTERIO DE DEFENSA NACIONAL
S. I. D.

01136816

06 AGO. 1975 Fo. 1

Dep. I Secc. I

Sub - Secc. G

Ficha Nro. ____ Confec. ___

ARTEAGA (Apellidos) Juan José (Nombres)

DOCUMENTOS: C/C ____ (Serie, Nro.) C/I ____ (Nro., Dpto.)

OTROS DOC. ____ (Pasaporte, Lib. Enrol., etc.)

NACIMIENTO: ____ (Fecha, Lugar)

DOMICILIO: ____ (Calle, Nro., Teléf.) Dpto. MONTEVIDEO (Ciudad o Localidad)

PROFESION U OCUPACION: Profesor de Geografía de 2º año liceal

LUGAR: "Clara Jackson de Heber" CARGO: ____

IDEOLOGIA POLITICA: Comunista ó pro-tupa CLASIFICACION: ____

DATOS COMPLEMENTARIOS: ____ (Est. Civil, Conyuge, Hijos) 09282

Otros familiares

Fs. 2

Fecha	Documentos	011368 ANTECEDENTES A REGISTRAR
3.5.79	D. 732	En sus clases de Geografía de 2º año liceal, en la parte que se trata de Latinoamérica, ha efectuado comparaciones o ejemplos tales como:"Señoritas, imagínense un soldado que a culatazos saca una madre con su hijo en brazos, del avión que pretende tomar para escapar de la tragedia"; en otro tipo de pregunta es si sería conveniente una corriente migratoria a nuestro país, y al contestársele que si, ha declarado:"para qué, si van a venir y se van a tener que ir, porque aquí no hay nada"; cuando tiene que poner algún país como ejemplo, siempre es la URSS la elegida.- Evaluación C-3.-(I).-
		7/5/79-Se contestó Mem.(A) Nº 689/79 de la Universidad.- (U)
10.5.82	14622	Asesor de la "CRUZADA PRO UNIVERSIDAD CATOLICA", con la que se intenta recabar fondos con el fin de convertir al Instituto de Filosofía, Ciencias y Letras en universidad, debido a que -según manifestarán publicamente- el Instituto cuenta con la infraestructura necesaria no así con los medios materiales.Eval:A-2 Formulario Nº 01182 (00)

FECHA	DOCUMENTOS	ARTIGA 01 1368 ANTECEDENTES A REGISTRAR Juan José
10.5.83	26120/335	La Conferencia Episcopal Uruguaya (C.E.U.), confirió la dirección y administración del Instituto de Filosofía Ciencias y Letras, a la Compañía de Jesús, conforme a convenio. Corroborando esto, casi todos los cargos claves de la dirección del Instituto, están ocupados por personas de esa Orden entre los que figura el causante con el cargo de Secretario General. Eval. A-2. (ME) Form. 10185

11941 / 82	- POSEE ANTECEDENTES EN EL C.O.R.E. -
PAG. 340	EVAL - A - 1. (PS) INDICA ( ) ( ) ( )

MICROFILMADO 13 ABR. 1984

SERVICIO DE INFORMACION DE DEFENSA
Dep. I

011369-6

Sección T81

Ficha Nº [redacted]

[redacted]

Nombres y Apellidos: ARISMENDI Francisco

Fecha y Lugar Nac.:

Cred. Cív.: Serie Nº Ced. Identidad:

Otros documentos:
(Pasaporte - Libreta Enrolam. - etc.)

Domicilio:
(Ciudad o Localidad) (Calle) (Nº) (Teléf.)

Profesión:

Foto

Cargo y Lugar: Obrero de la Bebida

Ideol. Política: Actuación: DIRIGENTE de la Fed. de Obre y Empleados de la Bebida

Datos Complementarios:

Apreciación General: [redacted]

Ficha confeccionada: Montevideo, 2 de junio de 1967

011369 FICHA COMPLEMENTARIA 82

Documento		ANTECEDENTES
Fecha	Origen	
1º-6-67	El Popular	-Vocal de la Federación de Obreros y Empleados de la Bebida, para el período de 1967

MICROFILMADO 13 ABR. 1984

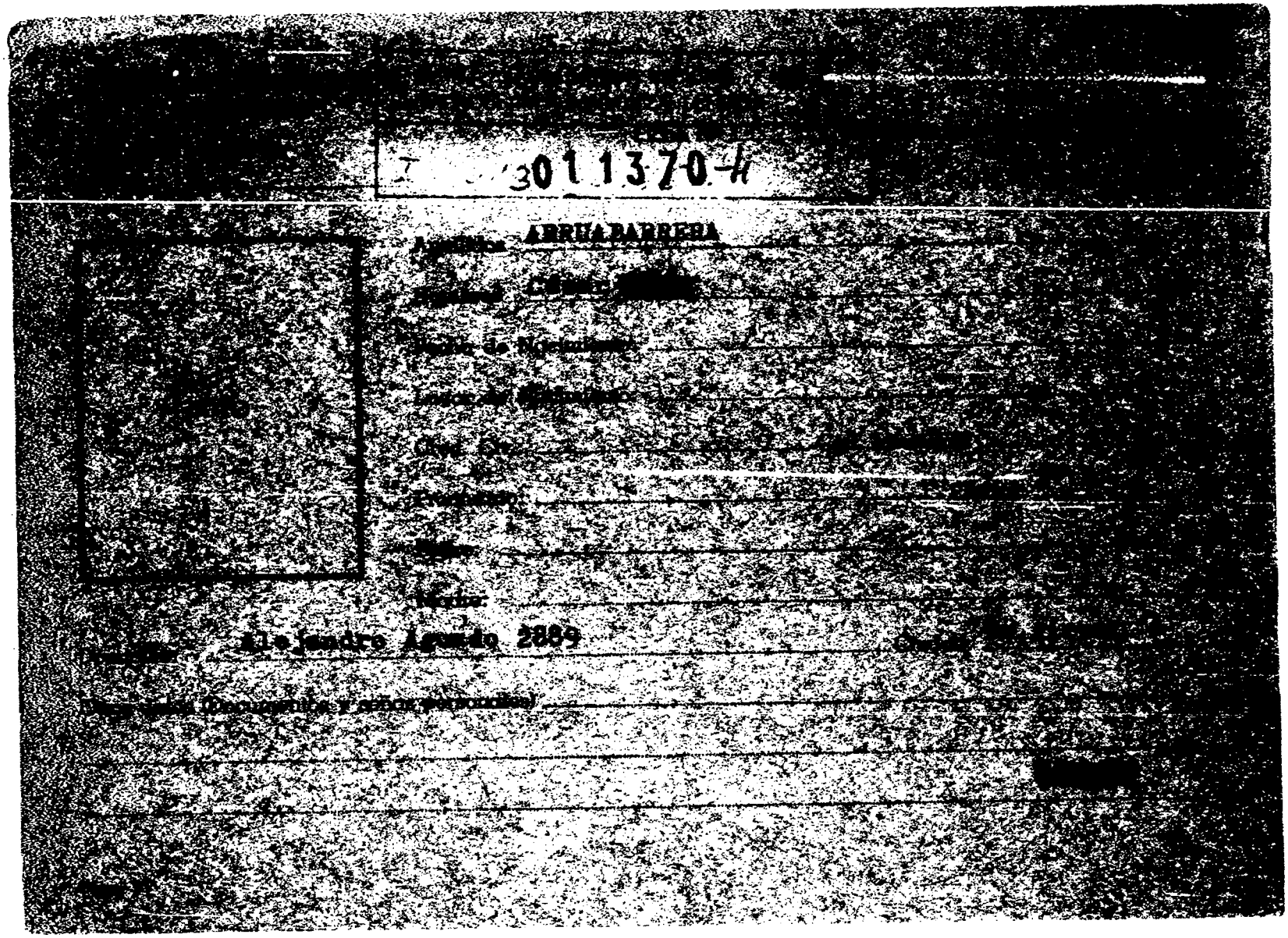

I 3011370-4

Apellidos: ARRUABARRERA

Nombre: César [redacted]

Fecha de Nacimiento:

Lugar de Nacimiento:

Cred. Civ.:

Procedencia:

Sexo:

Nacio:

Domicilio: Alejandro Agundo 2889

Otros datos (Documentos y señas personales):

01 1370

FICHA COMPLEMENTARIA

1 / 2

Documento			ANTECEDENTES
Nº	Fecha	Origen	
	19-VII-956	J.P.M.	-Está relacionado con el Movimiento Revelucionario "La Escoba".-

MICROFILMADO 13 ABR. 1984

011371-2

VARIOS

JUNTA DE COMANDANTES EN JEFE

S. I. D.

Dep. I [redacted] Secc. I

Ficha No. ..... Confec. 15.6.83

ARTIAGA SAENZ (Apellidos) ..... Juan José (Nombres) .....

DOCUMENTOS: C/C. EFA 17424 (Serie / No.) **C/I.** 995.248 Mdeo. (No. / Dpto.)

OTROS DOC. (Pasaporte / Lib. Enrol. / etc.) .....

NACIMIENTO: 9.7.46 Mdeo. (Fecha / Lugar) .....

DOMICILIO: Florencio Escardó 1461 (1983) Telef.393337 (Calle / No. / Teléf. / Ciudad o Localidad) .....

PROFESIÓN U OCUPACIÓN: Profesor de Historia .....

LUGAR: Fac. de Humanidades y Ciencias ..... **CARGO:** .....

IDEOLOGÍA POLÍTICA: ..... **CLASIFICACIÓN:** .....

DATOS COMPLEMENTARIOS Soltero (Est. Civil) ..... Cónyuge [redacted] Hijos .....

..... Otros familiares

01 1372-0

SERVICIO DE INFORMACION DE DEFENSA

Dep. 1

Confeccionado el 25/11/71

V A R I O S

FOTO

Apellidos [redacted]

Nombres NORMA

Fecha de Nacimiento

Lugar de Nacimiento

Est. Civil

Cred. Cívica Céd. Identidad

Otros Documentos

Ocupación Estudiante

Padre

Madre

Domicilio Ciudad

Otros datos

FICHA COMPLEMENTARIA

DOCUMENTO		01 1372 — ANTECEDENTES
Fecha	Origen	
29.10.71.	B.M.D.I.	En diciembre de 1970, consta como [illegible] sidad de la República, percibiendo un sueldo de $ 23.760.00. (W).
21/12/72	Doc.4315	-Indica idem.Doc.anterior, percibiendo un sueldo de $24.000.-(E).

MICROFILMADO 13 ABR. 1984

01 1373-?

JUNTA DE COMANDANTES EN JEFE

S. I. D.

C y G

Dep. I Secc. I

Sub Secc. A/N

Ficha Nro. ____ Confec. 27.5.83

ARTEAGA — Luis

Apellidos — Nombres

DOCUMENTOS: C/C ____ C/I. ____

Serie Nro. Nro. Dpto.

OTROS DOC. ____

Pasaporte Lib. Enrol. etc.

NACIMIENTO: ____

Fecha Lugar

DOMICILIO: ____

Calle Nro. Teléf. Ciudad o Localidad

PROFESION U OCUPACION: ____

LUGAR: ____ CARGO: ____

IDEOLOGIA POLITICA: ____ CLASIFICACION: ____

DATOS COMPLEMENTARIOS: ____

Est. Civil Cónyuge Hijos

[redacted]

Otros familiares

01 1373

Fecha	Documentos	ANTECEDENTES A REGISTRAR
27.3.83.	26703/9	17/4/83: Asistió al acto de instalación de la Convención Dptal. del P. Nacional , realizandose en la misma la elección de la Mesa de la Convención Dptal. dicho acto se efectuó en el Gimnacio "SAN LORENZO" en el Dpto. de Treinta y Tres.-Eval.A-1.-(FE) (Form. No. 10434)

MICROFILMADO 13 ABR. 1984

SERVICIO DE INFORMACION DE DEFENSA

Dep. I

MINISTERIO DE DEFENSA NACIONAL M/F
SERVICIO DE INFORMACION DE DEFENSA
I 5 01 1374-6

Sección "G" 151

Gremios

Ficha Nº [redacted]

Foto

Nombres y Apellidos: ARTECH Orlando

Fecha y Lugar Nac.:

Cred. Cív.: Serie ..... Nº ..... Ced. Identidad: .....

Otros documentos: .....
(Pasaporte - Libreta Enrolam. - etc.)

Domicilio: .....
(Ciudad o Localidad) (Calle) (Nº) (Teléf.

Profesión: Obrero del Transporte

Cargo y Lugar: Guarde de la Línea "I"

Ideol. Política: ..... Actuación: .....

Datos Complementarios: .....

Apreciación General: .....

[redacted]

MICROFILMADO 13 ABR. 1984

Ficha confeccionada: 11-4-66

FICHA COMPLEMENTARIA

F82

011374

Documento		Antecedentes
Fecha	Origen	

0113753

CIVIL Y GOBIERNO

JUNTA DE COMANDANTES EN JEFE

S. I. D.

Dep. I Secc. I

Sub Secc. A/N

Ficha Nº ..... Confec. 9.2.83

ARTECHE Víctor

Apellidos Nombres

DOCUMENTOS: C/C. ..... C/I. .....

Serie Nº Nº Dpto.

OTROS DOC. .....

Pasaporte Lib. Enrol. etc.

NACIMIENTO: .....

Fecha Lugar

DOMICILIO: .....

Calle Nº Teléf. Ciudad o Localidad

PROFESION U OCUPACION: .....

LUGAR: ..... CARGO: .....

IDEOLOGIA POLITICA: P.Nacional CLASIFICACION: .....

DATOS COMPLEMENTARIOS .....

Est. Civil Cónyuge Hijos

.....

Otros familiares

[redacted]

H2

Fecha	Documentos	011375 ANTECEDENTES A REGISTRAR
30.10.82	D.21750	El causante posee amistades en su mayoría de reconocida tendencia izquierdista, tales como el Cura Juan José RODRIGUEZ, el Prof. destituído Aníbal ALVEZ, Abel GALO, la esposa del detenido en el E.MR.Nº1 Luis Alberto DEL VALLE, Bebe SILVA y José M.SILVA. Es de destacar que el causante integra en el lugar Nº56 la Lista de candidatos que para las Elecciones Internas de los PP.PP., presentará la Agrup. "Diego Lamas" del P.N. con la serie I.A.F..-Eval:B-1(Form.Nº 5341)(AD)

MICROFILMADO 13 ABR. 1984

FALLECIDO 011376-1

E1

NOMBRE ARTECHE BCHETO, WALTER HUGO

EDAD

DIRECCION

C. C. o C. IDENTIDAD

ESTATURA, PESO, y CUTIS

PROFESION

OBSERVACIONES

MICROFILMADO 13 ABR. 1984

SERVICIO DE INFORMACION
DE DEFENSA
Dep. 1

01 1377-9

Confeccionado el 7 de agosto de 1972

VARIOS

FOTO

Apellidos ARTECONA DE SIMON

Nombres Angélica

Fecha de Nacimiento

Lugar de Nacimiento

Est. Civil

Cred. Cívica Céd. Identidad

Otros Documentos

Ocupación Educacionista

Padre

Madre

Domicilio Ciudad

Otros datos

[redacted]

CHIESA Hnos. Ltda. - 8.000 - 3 - 72

U 1377

FICHA COMPLEMENTARIA

DOCUMENTO		ANTECEDENTES
Fecha	Origen	
5/VIII/72./	D.2323	En 1959 se adhiere - según Justicia a la Candidatura de Eugenio Gomez al Consejo de Estado .(R)

MICROFILMADO 13 ABR. 1984

011378-7

P. E.

JUNTA DE COMANDANTES EN JEFE

S. I. D.

B1

Dep. I Secc. I

Sub Secc. [redacted]

Ficha Nº ..... Confec. 22.5.81

ARTECONA POGGI — Daniel
Apellidos — Nombres

DOCUMENTOS: C/C A.V.A.8292 — C/I. 531.173 (Mont.)
Serie — Nº — Nº — Dpto.

OTROS DOC. Nro.Teléfonico 913758(9)
Pasaporte — Lib. Enrol. — etc.

NACIMIENTO: 13.12.931. (1) / 13.10.931(5) — Oriental(6)
Fecha — Lugar

DOMICILIO: Soriano 1033 Apto.402 — P.4.(1980) / Canelones 2264 (3)
Calle — Nº — Teléf. — Ciudad o Localidad

PROFESION U OCUPACION: Abogado

LUGAR: Prof.Titular de Derecho Civil.Pref.de Filosofia del Liceo Militar "GRAL ARTIGAS" (2) — CARGO: Defensor Letrado de Oficio (Equiparado a Mayor) -(desde el 10/IV/73

IDEOLOGIA POLITICA: a 1977).- — CLASIFICACION:

DATOS COMPLEMENTARIOS: Casado (4) con Aída GULLA CERRUTI(7) [redacted]os
Est. Civil — Cónyuge

Estudio: 18 de Julio 1486 P.7 Apto.402(8)
Otros familiares

Fecha	Documentos	011378 ANTECEDENTES A REGISTRAR
12.1.72	Doc.1987 Eval.A-2	-Figura en una relación de visitantes al extremista GUILLA CERRETI Juana. (SS)
14.11.72	El Diario	-Asiste al Senador Jaime MONTANER en la acción penal contra "Ultima Hora" y "Ahora".(II) -13.12.77- Se hizo Memo. (A) Nro. 1674/78 para la Universidad.-
22.4.81	Doc.3069 Doc.4637/73	-El 15/1/75- "El popular" del 23/VIII/973; Candidato por la Facultad de D Derecho orden egresados, para integrar la Asamblea General del Claustro Universitario, lista 4 lema "Por una Universidad Laica y Democrática. -12/11/75- es abogado defensor de los sediciosos Héctor Walter ARMELLI SACRAMENTO FERNANDEZ, Israel Humberto FERNANDEZ SOCA , Julio César FERNANDEZ BIASINI y María del Carmen RODRIGUEZ FERNANDEZ. (Ver Memo. de la DNII. 1753/78). (DD) 12.6.81-MEMO(A)Nº 1924/80-DPTO.II(E-2)/E.M.E.-qq-. 27.6.78 - MEMO(A) 1647/78 al Ministerio de Justicia.-(SS)
22.6.81	Doc.5111	El 18.11.75.- es abogado defensor de los sediciosos: Walter Benigno BENTANCOR SANCHEZ y Celestino AMAYA FARIÑA.- El 11.11.75 también actuó como defensor de los sediciosos: Luis María BAZZANO AMBROSSINI, Juan BAZADONA CABRERA, Alberto Baltazar BOSCH SAN-TORO ,Luis Alberto BRIONONI IGLESIAS.- El 21.11.75.- Actuó también como defensor de los sediciosos : Pablo CAMILO VIÑAS,Yamandú Fco. CACERES SILVERA,Alejandro Sergio CAPORIANCO MORENO.-

Imp. Nacional 716/79

FECHA	DOCUMENTOS	ARTECONA POGGI 01 1378 ANTECEDENTES A REGISTRAR Daniel Comp.2
		19/4/976 - Por Oficio No. 338 del Establecimiento C.Y.D. para Mujeres de fecha 27/10/76, se establece que el causante es Abogado Defensor de las sediciosas Mónica y Virginia CANOVA CANO. El 14/8/79 actuó como Abogado Defensor del sedicioso Nelson FERNANDEZ DEL RIO.- (MS).-
07/III/80 VER R.E. 24025/83	7590	Por Oficio No. 1201/JCJ/80 de fecha 29 de Diciembre de 1980, la Junta de Comandantes en Jefe de las Fuerzas Armadas, comunica a este Servicio que la misma considera la solicitud presentada por el causante para que se investiguen sus antecedentes, ante el hecho que aspira a un cargo técnico (Defensor de Oficio) en las dependencias de la Justicia Ordinaria, y el Señor Ministro de Justicia, según expresa el Doctor ARTECONA, le manifestó que existen versiones de su falta de adhesión al sistema democrático y mas concretamente que se le atribuía la condición de "comunista encubierto". Por lo expuesto, la J.C.J. solicita a este Servicio, se confirme o rectifique las informaciones proporcionadas por el Señor Presidente del Supremo Tribunal Militar. Adjunto al presente Oficio, se remite: - Solicitud del Dr. ARTECONA del 06/FEB/980 - Informe del C-2 ES.MA.CO. del 17/MAR/980 - Decisión de la J.C.J. /SEGURIDAD, del 21 de Abril/980 ...///

FECHA	DOCUMENTOS	011378 ANTECEDENTES A REGISTRAR

- Copia del Oficio 161/JCJ/80 al S.T.M. del 25/ABR/980
- Copia del Oficio 436/JCJ/80 al S.T.M. del 25/ABR/980.
- Oficio 516/80 del S.T.M. del 11 de Agosto de 1980.
- Resolución del C.J. Ejército del 01/SET/980.
- Oficio 1321/80 del C.J.E. F. Aérea del 1o./SET/980
- Resolución del C.J. Armada del 02/OCT/980
- Copia del Oficio 363/EMC/980 al Ministro de Justicia del 27/NOV/980.
- Nota 224 del Ministro de Justicia del 01/DIC/980.

Del estudio de la documentación adjunta mencionada precedentemente, se destaca:

A - Por Oficio No. 516/80 el Señor Presidente del Supremo Tribunal Militar, en contestación al Oficio No. 436 de la J.C.J., establece con relación al causante:

- El mencionado Profesional fue designado Defensor Letrado de Oficio (Equiparado a Mayor) con fecha 10 de Abril de 1973 (Resolución No. 46.4888 - Boletín del M.D.N. No. 6653)

  Su actuación funcional no fue satisfactoria y dió lugar a que se le formularan observaciones verbales, e incluso a que se le impusieran sanciones disciplinarias.

  En oportunidad de concurrir a notificarse de providencias recaídas en trámites de expedientes en los que pa-

trocinaba a algún encausado, demostró un interés fuera de lugar por otros sumarios de sediciosos en los cuales no intervenía, a los que examinó sin autorización mientras era atendido por los funcionarios que buscaban los expedientes correspondientes.

Tal conducta, repetida en forma permanente, le valió que le fuera prohibida la entrada a la Oficina, debiendo en adelante, ser notificado en el hall de la sede y solo tener acceso a los expedientes donde tenía patrocinados.

En varias ocasiones, las expresiones utilizadas en sus escritos, resultaron ofensivas o agraviantes para los Magistrados militares intervinientes, lo que determinó que fuera sancionado con observaciones, e incluso con arrestos rigurosos, de lo que es ejemplo el dispuesto con fecha 12 de Abril de 1977, consistente en 15 días de arresto a rigor por el siguiente parte: " Demostrar absoluta falta de consideración a los Señores Jueces y Fiscales Militares intervinientes en un proceso, al manifestar en un escrito de apelación: " La Defensa estima lealmente que se ha querido inventar un delito para reprimir las graves incorrecciones del Maestro BERRO, pero no debe dejarse de lado el principio de la legalidad. Allí está la esfera administrativa para sancionar al funcionario público con las correcciones del caso que crea pertinente aplicar, pero no desvirtuar la órbita penal. " "

...///

FECHA	DOCUMENTOS	011378 ANTECEDENTES A REGISTRAR

Se agrega que en el año 1977, la Jefatura de Policía de Montevideo remitió a esa Sede, con carácter "Secreto", información de que el encausado, detenido en Cárcel Central, Carlos Alberto ETCHEBARNE LA CRUZ, afirmaba que su Defensor el Letrado mencionado, había pertenecido al Partido Socialista, a esa fecha declarado ilegal, al que había proporcionado información sobre la Justicia Militar y sobre trámites de procesos instaurados en el seno de la misma contra la sedición.

La gravedad que implicaba tal afirmación, hizo que se pasaran dichos obrados a O.C.O.A. a fin de efectuar la investigación de los hechos denunciados.

La salud del denunciante ETCHEBARLE LA CRUZ, aquejado de una enfermedad incurable, se resintió de tal manera que motivó que fuera internado en el H.C.FF.AA. y culminó al poco tiempo con su deceso.

Como consecuencia de ello, la indagatoria iniciada se frustró, no arrojando los resultados esperados, por lo que los antecedentes del caso fueron devueltos a la Jefatura de Policía de Montevideo.

Con antelación al hecho reseñado, el O.C.O.A. tenía conocimiento por otra vía, de los hechos denunciados por el encausado ETCHEBARNE LA CRUZ, y estaba realizando discretas averiguaciones sobre la ideología del Letrado aludido, para lo cual había solicitado a esa Sede la nómina de los sediciosos

FECHA	DOCUMENTOS	011378 ANTECEDENTES A REGISTRAR	157

consigna que tenían era designarlo como tal al ser procesados.

Corroborando lo anteriormente expuesto, en el correr de los años 1976 y 1977, el Señor Juez Militar de 1ra. Instancia de 4to. Turno, Señor Coronel (R) Don Luis G. BLANCO VILA, hizo conocer, respecto a la conducta del funcionario de referencia, situaciones que resultaban sugestivas.

En efecto, expresó que el Doctor ARTECONA, al concurrir a la referida sede judicial y encontrarse en el local con otros Abogados Defensores, mantenía con ellos extensas conversaciones y que, sintomáticamente, esos Abogados fueron los que abandonaron imprevistamente el país (Doctores Edgardo CARVALHO, Alba DELL'ACQUA, María Elena MARTINEZ SALGUERRO, Luis CORBO CERVIERI, etc.).

Igualmente, que el trato dado a sus defendidos era de familiaridad con los mismos, procediendo de igual manera con aquellos procesados que no eran patrocinados por el.

Se dió el caso incluso, de que en una oportunidad, el defensor de un detenido conducido al Juzgado, expresó su disconformidad, cuando, habiéndolo solicitado, se le negó a entrevistar a su patrocinado en la misma sede, mientras que el Dr. ARTECONA dialogaba con otro detenido.

Era común que el Dr. ARTECONA se dirigiera sus defendidos,y aún a aquellos que no lo eran, utilizando el "tuteo".

FECHA	DOCUMENTOS	ARTECONA POGGGI ANTECEDENTES A REGISTRAR Daniel Comp. 4

defendidos por el mismo en la Justicia Militar, lista que fue remitida oportunamente y cuya copia se adjunta.

Solicitados los antecedentes a la Jefatura de Policía de Montevideo para ser agregados a esta información, se expresa que los mismos no han podido ser localizados, pese a haberse establecido la debida coordinación con el Inspector Leal de la D.I.I.

Prosigue lo informado por el Sr. Presidente del S.T.M., que sin perjuicio de lo expuesto, existen otros elementos indiciarios, relacionados con la misma cuestión, que impulsan a formarse la convicción de la verosimilitud de las sospechas provocadas por la información recibida de distintas procedencias.

Al ausentarse del país la Dra. María Elena MARTINEZ SALGUEIRO, conocida Abogada, defensora de sediciosos, abandonó abruptamente el patrocinio de sus defendidos, y cuando se les intimó a étos la designación de nuevo defensor, designaron en su casi totalidad - y cuando ello era posible por el turno de la Defensoría de Oficio - al Dr. Daniel ARTECONA

Informes confidenciales proporcionados por los Juzgados Militares de Instrucción, hicieron conocer que durante la actuación funcional del causante, los detenidos por sedición, antes de ser procesados, preguntaban si les correspondía como defensor al nombrado, demostrando con ello, que la

FECHA	DOCUMENTOS	01178 ANTECEDENTES A REGISTRAR F59

te, preguntándole cuales eran las razones de su no reelección y si había algún impedimento.
En dicha oportunidad, le expresó al Doctor BAYARDO BENGOA, que tenía dudas sobre la posición ideológica del Dr. ARTECOA.

B - Por resolución de fecha 01/SET/980 dirigida al Señor Jefe del ES.MA.CO. el Señor Comandante en Jefe del Ejército estima que teniendo en cuenta la información aportada por el Señor Presidente del S.T.M., el causante no debería ser designado Defensor de Oficio en dependencias de la Justicia Ordinaria.-

C - Sobre el mismo asunto, Por Oficio No. 1321/80, el Señor Comandante en Jefe de la Fuerza Aérea, estima conveniente realizar una indagatoria mas exhaustiva de los hechos que involucran al interesado, ya que del esclarecimiento definitivo de esta situación, podrían surgir otras derivaciones, mas allá de las que eventualmente pudieran impedir su acceso al cargo público para el que se postula.-

D - El Señor Comandante en Jefe de la Armada, concluye que visto lo expuesto por el Presidente del S.T.M., ese Comando General recomienda no acceder a lo solicitado por el causante.-

FECHA	DOCUMENTOS	ARTECONA POGGI 01 1378 ANTECEDENTES A REGISTRAR Daniel Comp. 5

Por otra parte, llegó a conocimiento del Señor Juez que detalla estos hechos, lo cual informó oportunamente, que un familiar de un detenido había expresado que le estaba entregando partidas de dinero al Dr. ARTECONA por el desempeño de la defensa de un familiar.

Todo lo anteriormente expuesto, condujo a la convicción de que la conducta funcional del causante no era correcta, motivando la pérdida de confianza en él depositada atento al grado que ostentaba y a la Jerarquía de la función que desempeñaba, lo que determinó como lógica consecuencia, que al vencer su período de actuación (Art. 2do. de la Ley No. 14.069) no fuera reelecto en el cargo.

Se señala que la demora en contestar el presente requerimiento de la J.C.J., se debió exclusivamente al afán de proporcionar los elementos materiales concretos sobre la ideología del Dr. ARTECONA, y que pese a los esfuerzos realizados no han podido ser localizados hasta la fecha, estimando que el cúmulo de elementos indiciarios que se proporcionan, pueden ser reveladores de su irregular conducta funcional y de su ideología tendenciosa.

Como complemento del presente informe, el Presidente del S.T.M. informa que a fines del año 1979, el Señor Ministro de Justicia le expresó que tenía un pedido del Presidente de la República para nombrar Defensor de Oficio al causan-

FECHA	DOCUMENTOS	ARTECONA POGGI 01378 ANTECEDENTES REGISTRAR Daniel Comp. L.

En el estudio realizado por el S.I.D., y a efectos de recabar la información que pueda obrar en poder de O.C.O.A. y de la D.I.I. sobre los hechos mencionados por el Presidente del S.T.M., según el cual estas Agencias tenían conocimiento de tales hechos, se cursa Pedido de Informes (A) Nos. 004 y 005/81 a las mismas, recibiéndose las correspondientes respuestas por Mem. 1316/81 de la D.I.I. del 30/3/81 y por Oficio NO.7048/81 de O.C.O.A. de fecha 06 de Abril de 1981, en las cuales no se establecen otros antecedentes sobre el causante, que no ser los ya existentes en este Servicio (Defensor de varios sediciosos y su figuración en una lista en las elecciones universitarias de 1973.).-

04/SET/981 - Por Oficio No. 461/D-I/81, se comunica a la J.C.J. el juicio emitido por esta Dirección sobre las graves imputaciones recaídas sobre el Magistrado en cuestión. Al respecto se establece, que teniendo en cuenta que la reunión de dichos antecedentes negativos se encuentran consolidados en la información proporcionada ppr el Señor Presidente del Supremo Tribunal Militar, y dada su alta investidura, eximen de una investigación sobre los mismos, ya que los hechos referidos ocurrieron bajo su jurisdicción y que el detalle de los mismos se encuentran avalados por las medidas administrativas y disciplinarias que se debie-

FECHA	DOCUMENTOS	011378 ANTECEDENTES A REGISTRAR
		ron adoptar por la conducta de la persona investigada. Se señala además, que entre las personas que menciona el Doctor ARTECONA para profundizar las investigaciones, se encuentran integrantes del área jurisdiccional de la Justicia Militar. Por otra parte, su conducta funcional durante el desempeño de su cargo no fue correcta, ni ajustada a ética profesional, lo que redundó en perjuicio de la imagen de dicha Justicia. Desde el punto de vista política-ideológico, su comportamiento de especial interés por los asuntos de sediciosos fuera de su jurisdicción, su trato de familiaridad con los detenidos y la afirmación de un encausado que lo define de ideología socialista, conforman un cuadro de afinidad con integrantes de organizaciones sediciosas marxistas, que podrían alcanzar el plano político-ideológico.- (CC)
05.X.82	. . . .	Se confeccionó Nota Nº 1344/82 para Supremo Tribunal Militar.- (N) Formulario 3018 .
16/09/82	19261 R.E.18800	Indica (3).-(II/LG) Formulario 3969

.../11

FECHA	DOCUMENTOS	ANTECEDENTES A REGISTRAR ARTECONA POGGI, Daniel 01578 Comp. 513
9/9/982	D.18800	5/X/982- Por Nota Nº1344/D-1/82 el S.I.D. solicita al Supremo Tribunal Militar si a la fecha el causante continúa desempeñándose en el ámbito de la Justicia, equiparado a Mayor.- (II/LG)
9/9/82	18800	Figura en el 2do. lugar de la lista ACU del Partido Colorado Agrupación "L.B. y Ordoñez - Opción Renovad." Dpto. de Montevideo como candidato para integrar los Deliberantes Departamentales y Convenciones Nacionales en las Elecciones internas de los PP.PP. del 28 de Noviembre de 1982. (II/LG) Indica (9)
8/X/82	———	Por Oficio Nº. 801/82 el S.I.D. comunica a la Corte Electoral, que de acuerdo a las disposiciones vigentes, no existen objeciones para que el causante integre la lista de referencia. (II/LG) Formulario 3970
18/I/983	———	Se contestó Nro. A() Nº 086/983 para la Universidad - (IIS) Formulario Nº 3453 -

FECHA	DOCUMENTOS	011378 ANTECEDENTES A REGISTRAR	B14
17.3.83	24025/83	-"Carpeta conteniendo la Documentación del causante, donde se registran todas sus actividades y medidas tomadas contra él".-Eval:A-1(Indica 5 al 8)(Form.7016)(AD)	
12.4.83	26120/36	21.4.83.En la fecha se establece que desempeña funciones dentro del Instituto de Filosofía Ciencias y Letras .Eval.A-2 (ME) Form.10191	
6.2.84.	31852/83 Pág. 1357	-Indica Idem. 3069/81 y 4637/73.Eval:A-1. (KE) Indica (9).	
18.2.84	8401057/001	1.2.84. Designado para ocupar el cargo de Secretario - Técnico del Rector de la Universidad de la República. Eval.A-1 (SI)	

MICROFILMADO 13 ABR. 1984

SERVICIO DE INFORMACION
DE DEFENSA

Dep. 1

V A R I O S

011379-5

51

Confeccionado el 23 SET. 1975

FOTO

Apellidos ARTECONA

Nombres Hector Mario

Fecha de Nacimiento

Lugar de Nacimiento 48 años , en 1964 (1)

Est. Civil Casado (2)

Cred. Cívica ..... Céd. Identidad .....

Otros Documentos

Ocupación Doctor

Padre

Madre

Domicilio Juan Paullier 1330 /-J.Paullier 2230 (3) Ciudad Montevideo
en 1964(5)

Otros datos Casado con Noemí White.- (4)

[redacted]

CHIESA Hnos. Ltda. - 2.500 - 9/75

011379

112

FICHA COMPLEMENTARIA

DOCUMENTO		ANTECEDENTES
Fecha	Origen	
14.7.75.	D. 1268	Figura en una nómina de personas receptoras de material de propaganda marxista.- Evaluación B-2.-(I).-
2/8/76 Inf. de la D.N.I.I.	Doc. 1036	12/1964: Suscriptor de la Revista "URSS", editada por la Legación de la Unión Soviética en el Uruguay.- Acción del 5/4/970: Designado Sub-Secretario del Ministerio de Educación y Cultura. Actualmente es suplente del Cláustro de la Facultad de Medicina y encargado de la Clínica Homatológica del Hospital de Clínicas.- Indica del (1) al (4).- Eval.B-2. (I).
13.10.83	31109/110	Indica idem al doc.1036/76. Eval.A-2.Indica(5).(MS)
6.2.84.	31852/83 Pág.1357	-Indica Idem.Doc.1036/76.y 1268/75.Eval:A-1.(KB)

MICROFILMADO 13 ABR. 1984

011380-3

TH

JUNTA DE COMANDANTES EN JEFE

S. I. D.

C/G

Dep. I Secc. I

Sub Secc. A/N

Ficha Nº ..... Confec. 23.2.83

ARTECONA FERNANDEZ — Apellidos

Jorge Braulio — Nombres

DOCUMENTOS: C/C. B.Z.B. 42.250 — Serie Nº

C/I. 1.289.885-1 Montevideo — Nº Dpto.

OTROS DOC. ..... — Pasaporte Lib. Enrol. etc.

NACIMIENTO: 28 años en 1982.- — Fecha Lugar

DOMICILIO: Sayago 1168 — Calle Nº Teléf.

Montevideo — Ciudad o Localidad

PROFESION U OCUPACION: Empleado

LUGAR: ..... CARGO: .....

IDEOLOGIA POLITICA: Partido Colorado Batlle-Tarigo Nov/982

CLASIFICACION: CONVENCIONAL

DATOS COMPLEMENTARIOS ..... Casado — Est. Civil Cónyuge Hijos

[redacted]

Otros familiares

Fecha	Documentos	011380 ANTECEDENTES A REGISTRAR
13/1/83	23691/065	Electo 46 titulares. del Organo Deliberante Nacional del Partido Colorado. por el Departamento de Montevideo. Hoja de Votación A.C.E. de acuerdo al resultado de las Elecciones Internas de los Partidos Políticos habilitados, efectuadas el 28-XI-82. — Eval. A-1 (33). (FORM 8364)

MICROFILMADO 13 ABR. 1984

SERVICIO DE INFORMACION DE DEFENSA

Dep. 1

011381-1

Confeccionado el 24-5-74

VARIOS

FOTO

Apellidos ARTECONA OSORIO

Nombres Jorge Ramón

Fecha de Nacimiento 15 años(1973)

Lugar de Nacimiento Uruguay

Est. Civil Soltero

Cred Cívica ..... Céd. identidad .....

Otros Documentos .....

Ocupación Estudiante Liceo -26 A

Padre .....

Madre .....

Domicilio Sanday 3941 Ciudad .....

Otros datos .....

[redacted]

Imp. CHIESA Hnos. Ltda. 18.000 - 12 - 73

011381

FICHA COMPLEMENTARIA

T2

DOCUMENTO		ANTECEDENTES
Fecha	Origen	
8-10-73 P.D. 07.00 a	3215 07.00	3-10-73 -Detenido en averiguación por el desorden ocurrido el 29 p pasado en el Liceo 26 A, donde una estudiante resultó quemada. Interrogado expresó que se hallaba con un grupo de compañeros en el patio cuando uno de ellos arrojó contra el piso una botella de líquido inflamable y luego encendió un fósforo, viendo que una com pañera tomaba fuego.- (DD)
10-10-73 P.D. 07.00	3352 a 07.00	5-10-73 -Por así haberlo dispuesto la Justicia de Menores, fue in- ternado en el Centro de Observación No. 1.- (DD)

MICROFILMADO 13 ABR. 1984

Pág. 1 Ficha Nº [illegible]

Apellidos [illegible]

Nombres [illegible]

Fecha de Nacimiento: 20 años (1968) [illegible]/4/48 (2)

Lugar de Nacimiento: Uruguay Montevideo (3)

Cred. Civ.: AVA 14623 (4) Ced. Identidad: [illegible] (5)

Prontuario: P. Cons.

Padre: Héctor Mario (6)

Madre: [illegible] (7)

[illegible] 1330 -Ramón Massini 3426A- [illegible]

([illegible] y señas personales)

[illegible] - Abogado (9) Procurador (1)

[illegible] con Patricia OLDENBURG GIUFFRA (10)

Fecha	Docum.	ANTECEDENTES
[illegible]	[illegible]	[illegible] Fuentes de Seguridad.-
[illegible].11.79 B. [illegible]/79	Pren. 0040	-"El Diario" [illegible] Ejecutivo [illegible] del Sindicato [illegible]
[illegible]	D.[illegible]	-Director de la División [illegible] Universidad de la [illegible]
[illegible].11.78	[illegible]	-Radios del (27) al (9) [illegible] Abogado Defensor [illegible] PIO.- (C.NO.[illegible]. Nº [illegible]
[illegible].12.79 PD 352/79	D.2585	-17.12.79.-Participó como [illegible] Confederación General de [illegible] en una serie de Jornadas organizadas [illegible] realizadas en el S.A.O. (Sindicato [illegible] Omnibus), sito en Gral. Flores 2[illegible] Se establece que el causante [illegible] Confederación General de Trabajo [illegible] Eval: A-1.(TT)
[illegible]/[illegible]		Se contestó Memo. (A) Nº 118/983 para [illegible] E.M.E.(MS) Formulario Nº 5241 -

FECHA	DOCUMENTOS	011382 ANTECEDENTES A REGISTRAR
11.5.83	0224/80 Pág.1 a 33	6.4.67: Incidente en I.A.V.A., según su declaración, comprueba que varias personas son del Instituto, las cuales reconoció a Daniel MAÑANA y Ana CORREA estaban votando. Es líder del lema "Reafirmación", que participará en las Elecciones del I.A.V.A. en mayo del corriente año. 27.1.71: En la fecha, un grupo de sediciosos, identificándose como "Tupamaros" se presentaron en su domicilio, los que tras reducir a los moradores, identificaron al causante, sometiéndolo a un interrogatorio acerca de sus actividades gremiales en filas democráticas habiendo sido amenazado con represalias mayores si continuaba con las mismas. 16.6.75: Presenta renuncia a su cargo de Director de la División Secretaría Técnica de la Universidad de la República, la que fue aceptada el 1º de julio del corriente año. 19.3.76: Presenta renuncia a su cargo de Consejero Interventor del Sindicato Médico del Uruguay, la que fue aceptada el 7 de abril del corriente año. 1980:79: Referente a la anotación de fecha 26.11.75, en la que el causante figura como Abogado del sedicioso Nelson FERNANDEZ PIO, se establece que el Defensor de dicho sedicioso fue el Abogado Daniel ARTECONA POGGI y no el causante como se señala. 1980: A la fecha desempeña los siguientes cargos en la Administración Pública: Asesor Letrado de la Dirección General Impositiva, Profesor Titular de Ciencia

...///

FECHA	DOCUMENTOS	011382 ANTECEDENTES A REGISTRAR
////....		Política en la Fcaultadde Ciencias Económicas y de Administración, Aspirante a la Cátedra de Ciencia Política en la Facultad de Derecho y Ciencias Sociales y Profesor de la materia "Política Nacional" en el Curso de de Estado Mayor de la Escuela de Guerra Naval. 4.1.80:En la fecha se dispone la depuración de su ficha.- Eval A-1 Indica 10)(Form.(0053)(AD)

MICROFILMADO 13 ABR. 1984

Confeccionada el 22/II/972 (N)

MINISTERIO DE DEFENSA NACIONAL
S. I. D.

PE 011383-7

Dep. I Secc I
Sub-Secc. A/N
Ficha No. ..... Confec. .....

ARTECONA MAIA (1) ... Raymundo Carlos (2)
Apellidos Nombres

DOCUMENTOS: C/C ..... C/I .....
Serie N.o N.o Dpto.

OTROS DOC. .....
Pasaporte Lib. Enrol. etc.

NACIMIENTO .....
Fecha Lugar

DOMICILIO: 7 Plaza Zabala 1419 (3) 980821-91449 (4)
Calle N.o Teléf Ciudad o Localidad

PROFESION U OCUPACION: Abogado/a del FA

LUGAR: Ins.Gral.Imp.(5) CARGO: .....

IDEOLOGIA POLITICA ..... CLASIFICACION

DATOS COMPLEMENTARIOS .....
Est Civil Conyuge Hijos

.....
Otros familiares

[redacted]

Fecha	Documentos	011383 ANTECEDENTES A REGISTRAR
5/I/972	Doc.50 (D)	Abogado/a defensor de Tupamaros.
5/VIII/72.	D.2323	Agosto 1967. Interviene en un Congreso de la CNT 17/XII/67. Visita presos de Epoca y Sol. Enero de 1968 . Colaborador de Epoca. Indica (1 al 4) - (R)
12.7.72	Doc.1987 Eval. A-2	**Figura en una relación de personas que visitan al extremista Ruben Daniel Fernandez. ..qq..**
7.5.74	Doc.0944	**Figura en una lista de funcionarios de la Insp.Gral.Imp. que realizaron declaración jurada ante la Dirección General Impositiva.-qq-. Ind:(5)**
16/1/78	D.0086	-"MARCHA"Pág.3/16 abril 1971.-Figura en una nómina de Abogados que manifiestan su adhesión al Frente Amplio y a su programa, invitando a su vez a colegas a adherirse a tal declaración, convocando a la reunión que tendrá lugar en el Club de Teatro (Rincón 516) el día 22 de abril a las 20 horas, a efectos de constituir un Comité de Abogados de Apoyo al Frente Amplio.-(LL).-

11941 / 82	- POSEE ANTECEDENTES EN EL CO.NA.E -
PAG. 341	EVAL - A - 1. (PS) INDICA ( ) ( ) ( )

SERVICIO DE INFORMACION
DE DEFENSA
Dep. 1

011383

Confeccionado el 26 NOV. 1973

113

VARIOS

FOTO

Apellidos ARTECONA

Nombres Raimundo

Fecha de Nacimiento

Lugar de Nacimiento

Est. Civil

Cred. Civica Céd. Identidad 645.792

Otros Documentos

Ocupación

Padre

Madre

Domicilio Plaza Zabala 1419 Ciudad

Otros datos

011383

FICHA COMPLEMENTARIA

DOCUMENTO		ANTECEDENTES
FECHA	ORIGEN	
12.7.72	Doc.1987	Figura en una relación de visitantes al extremista DE LUCIA GRAJALES Liber y Anibal Raúl.-(SS)-
22.10.74	Doc. 2734 (Ev. B-2)	- Figura en una nómina de adherentes al Frente Amplio del Comité de Trabajadores de la Enseñanza Industrial y Agraria.-(OO)
9.4.73.	Doc.648.	-Figura en una lista de Trabajadores de la Enseñanza Industrial y Agraria donde se hace un llamamiento a incorporarse al Frente Amplio.- Evaluación F-2. (JJ)

MICROFILMADO 13 ABR. 1984

011384-5

734

SERVICIO DE INFORMACION
DE DEFENSA
Dep. 1

Confeccionado el 9/5/73

VARIOS

FOTO

Apellidos ARTEMAITIA

Nombres Luis Humberto

Fecha de Nacimiento

Lugar de Nacimiento

Est. Civil

Cred. Cívica Céd. Identidad

Otros Documentos

Ocupación

Padre

Madre

Domicilio 19 de Abril No.849 Ciudad Salto
Paraje Arapey. (1)

Otros datos [redacted]

CHIESA Hnos. Ltda. - 8100 - 3 - 72

011384

FICHA COMPLEMENTARIA

DOCUMENTO		ANTECEDENTES
Fecha	Origen	
30/3/73	D. 523 PEI RM3	-Relacionado con las actividades desarrolladas por la "Corporación del Norte" ubicada en la zona Termas del Daymán.- A dichas reuniones concurrían los principales dirigentes izquierdistas de la localidad y las mismas eran de carácter gremial y político.(GG).-
10.5.72.	Doc. 942.	-Figura en una relación de radioaficionados de la C.de Salto.Posée una estación de características CX.1 JAA.- (Marco 1) (W)

MICROFILMADO 13 ABR. 1984

011385-2

FBI

SERVICIO DE INFORMACION DE DEFENSA

Dep. 1

Confeccionado el 30 de Abril de 1970

VARIOS

FOTO

Apellidos ARTEGOITIA

Nombres Adán

Fecha de Nacimiento

Lugar de Nacimiento

Est. Civil

Cred. Cívica (1) 18.499 (Canelones) Ced. Identidad

Otros Documentos

Ocupación (2) Funcionario del Banco República

Padre

Madre

Domicilio Ciudad

Otros datos: [redacted]

FICHA COMPLEMENTARIA

DOCUMENTO		011385 ANTECEDENTES
Fecha	Origen	
23/7/68	B.18-D.23	- Detenido durante las Medidas Preatas de Seguridad y recibió Instrucción Militar en el Batallón de Infantería N°5(Mercedes).-Indices ① y ②

MICROFILMADO 13 ABR. 1984

011386-0

151

JUNTA DE COMANDANTES EN JEFE

S. I. D.

Dep. I Secc. I

Sub Secc. A/N

Ficha Nro. _____ Confec. 9.4.83

ARTEGOITIA ETCHEVERRY Analía María

Apellidos Nombres

DOCUMENTOS: C/C _____ C/I. _____

Serie Nro. Nro. Dpto.

OTROS DOC. _____

Pasaporte Lib. Enrol. etc.

NACIMIENTO: _____

Fecha Lugar

DOMICILIO: _____

Calle Nro. Teléf. Ciudad o Localidad

PROFESION U OCUPACION: _____

LUGAR: _____ CARGO: _____

IDEOLOGIA POLITICA: _____ CLASIFICACION: _____

DATOS COMPLEMENTARIOS: _____

Est. Civil Cónyuge [redacted] Hijos

Otros familiares

011386

Fecha	Documentos	ANTECEDENTES A REGISTRAR
9.4.83	20730/82	20.9.82: El M.RR.EE. autoriza al Consulado Uruguayo en Caracas-VENEZUELA, que expida o renueve pasaporte al causante.- Eval.-1 (Y) FORM:8941

MICROFILMADO 13 ABR. 1984

011387-8

27 DIC. 1978

JUNTA DE COMANDANTES EN JEFE
S. I. D.

Dep. I Secc. I
Sub Secc. A/N
Ficha Nro. ____ Confec. ____

ARTEGOITIA GONZALEZ — Apellidos
Carlos Alberto — Nombres

DOCUMENTOS: C/C BVA-20682 — Serie / Nro.. C/I. ____ — Nro. / Dpto.

OTROS DOC. ____ — Pasaporte / Lib. Enrol. / etc.

NACIMIENTO: ____ — Fecha / Lugar

DOMICILIO: ____ — Calle / Nro. / Teléf. / Ciudad o Localidad

PROFESION U OCUPACION: ____

LUGAR: ____ CARGO: ____

IDEOLOGIA POLITICA: ____ CLASIFICACION: ____

DATOS COMPLEMENTARIOS: ____ — Est. Civil / Cónyuge / Hijos

____

Otros familiares

011387

Fecha	Documentos	ANTECEDENTES A REGISTRAR
[illegible] 1973	1 9 6	[illegible] por las listas: No presentó.- [illegible], en las elecciones nacionales del año 1971, por el Departamento de Montevideo.- Circuito Nº.1000.- (Ø035) (M).-

SERVICIO DE INFORMACION
DE DEFENSA
Dep. 1

011387

F3

Confeccionado el 10-5-74

VARIOS

FOTO

Apellidos ARTEGOITIA GONZALEZ

Nombres Carlos Alberto

Fecha de Nacimiento 28 años (1973) (1)

Lugar de Nacimiento Uruguay (2)

Est. Civil Casado (3)

Cred. Cívica _____ Céd. Identidad _____

Otros Documentos _____

Ocupación ~~Metalurgico~~ Compañía de Envases

Padre _____

Madre _____

Domicilio Cadiz 3024 Apto. 2 (4) Ciudad _____

Otros datos Delegado ~~-~~Comité de Base.~

FICHA COMPLEMENTARIA

64

DOCUMENTO		01 1387 ANTECEDENTES
FECHA	ORIGEN	
24-7-73 PD 07.00 a 07.00	1804	22-7-73 -Detenido en la finca de Cadiz 3024 Ap. 2 junto a otras personas en donde esataban llevando a cabo una reunión clandestina. Al notar la presencia de la policía trataron de desacerse de unos panfletos titulados "Boletín No. 1 C.N.T" pero lograndose incautar más sobre un ropero. Siendo trasladados a la Secc. 13a.- (DD)
21-7-73 P.D. 00.00 a 24.00	J.P.M	(DD) Indica (3) (4)

MINISTERIO DE DEFENSA NACIONAL

S. I. D.

011387

22 AGO 1971

Dep. I Secc. I

Sub - Secc. G

Ficha Nro. _____ Confec. _____

ARTEGOITIA GONZALEZ — Carlos Alberto

Apellidos — Nombres

DOCUMENTOS: C/C. _____ C/I. 1.051.419

Serie — Nro. — Nro. — Dpto.

OTROS DOC. _____

Pasaporte — Lib. Enrol. — etc.

NACIMIENTO: 8.6.945 — Montevideo

Fecha — Lugar

DOMICILIO: Cádiz 3024 ap.2 — Montevideo

Calle — Nro. — Teléf. — Ciudad o Localidad

PROFESION U OCUPACION: Mecánico

LUGAR: Cía. de Envases — CARGO: _____

IDEOLOGIA POLITICA: _____ CLASIFICACION: _____

DATOS COMPLEMENTARIOS: Casado — Loreley Gerely Montes

Est. Civil — Conyuge — Hijos

Hijo de Luis Alberto y Juana Eloísa

Otros familiares

011387

Fecha	Documentos	ANTECEDENTES A REGISTRAR
22.7.73	DNII	Fué detenido el 21.7.73 cuando participaba de una reunión no autorizada en Cádiz 3024, liberado el 25.7.73. (K)

MICROFILMADO 13 ABR. 1984

011388-6

SERVICIO DE INFORMACION
DE DEFENSA
Dep. 1

Confeccionado el 8 MAYO 1974

VARIOS

FOTO

Apellidos ARTEGOITIA de VALLE

Nombres Edil Sobildo

Fecha de Nacimiento 23 de junio de 1925.

Lugar de Nacimiento Dpto.de Salto.

Est. Civil

Cred Cívica M.A.A.21.646 Céd. Identidad 1.513.475.

Otros Documentos P.P.128.989.

Ocupación Empleado de F.I.E.T.
Directivo de "ORUFIET".-(1982)* (3)

Padre Lorenzo

Madre Esther

Domicilio Soriano Nro. 1384. Ciudad

Otros datos Registra antecedentes en la D.N.I.I.

[redacted]

Imp. CHIESA Hnos. Ltda. 18.000 - 12 - 73

011388

FICHA COMPLEMENTARIA

DOCUMENTO		ANTECEDENTES
Fecha	Origen	
25.4.74.	Doc. 0869	-Arribó al Aeropuerto Nal.de Carrasco el 17 de abril de 1974,vía Lan Chile,procedente de S.de Chile.(W)
25.2.75	D. 342	Figura en una relación de personas que realizaron trámites en el consulado de Uruguay en Chile, durante los meses de Noviembre,Diciembre 1974 y enero del corriente año. Evaluación: A-1 (2)
29.10.79:	D.N.I.I. Doc.1593.	-30/XI/04: Delegado de la Internacional de Servidores Públicos y de la Federación Internacional de Emplados y Técnicos de Correos del Uruguay.-29/XI/964: Informó a la Asamblea de Funcionarios Postales en huelga, que el día 30 a las 18 Horas en l a plaza Independencia comenzará una huelga de hambre, actitud que mantendrá hasta tanto las autoridades anulen el emplazamiento hecho a los funcionarios en huelga y busquen solución al diferendo.- Procedente de la ciudad de Merdedes (Dpto de Soriano), en dos ocasiones estuvo hospedado en el hotel "Artigas", en la última ocasión estuvo entre el 13 y 14 de setiembre de 1964.- 20/IV/74: Por informe Nro. 43 de la fecha, del D-2, se establece que el 17/IV/74, arribó al Aerppuerto de Carrasco, procedente de Chile en vuelo de LAN: Manifiesto haber viajado por razones de trabajo.-25/VII/78:Según nota Nro. 04, de la fecha, del Ministerio de Relaciones Extriores, se establece que solicita se le expida Pasaporte desde Ecuador.-(HH).-

FECHA	DOCUMENTOS	ARTEGOITIA Edil ANTECEDENTES A REGISTRAR 011388
9.2.82	D.12120	"CORREO".-Dirigente de la Federación Internacional de Empleados y Técnicos, quien dialogó con dirigentes del sector, principalmente con el Presidente de la Federación de la Salud (Secretario de la Asociación de Funcionarios del Hospital de Clínicas), con quien ajustó detalles de las próximas actividades así como de la intervención de sindicalistas uruguayos en seminarios que se realizarán en Caracas y en Buenos Aires (FE).-
20.5.82	D.14968	- Es Presidente de la Federación Internacional de Empleados Técnicos, e integrante de la CIOSL.-Asistió entre otros a un Congreso Sindical que se llevó a cabo en Brasil en FEB/82; durante el mismo, mantuvo estrecho contacto con Juan Antonio ACUÑA ALVAREZ.- Eval.A-1 (Y)(Form:01639)
3.11.82	D.21.882	- Durante la visita que realizara a nuestro país acompañado por Elder FOSTER y un dirigente sindical argentino de apellido LAZO en el mes de Marzo/982, propuso a Jospe D'ELIA CORREA, la representación de ORIFIET en nuestro país.- Cabe destacar, que los anteriormente mencionados, son directivos de la misma, siendo aceptada la proposición planteada. Eval.A-1 (Y) Indica (1)(FORM: No. 5691)

MICROFILMADO 13 ABR. 1984

F-490/489/N-201/M-887. A- 1046 011389-k

ARTEGOYTIA DE CHAVES — APELLIDOS

Emma Leonides — NOMBRES

FOTO

Fecha y Lugar de Nacimiento Nació en Salto, Uruguay

Domicilio España

Documentos

Nacionalidad Uruguaya

Profesión

Nombre del Padre Nacionalidad

Nombre de la Madre Nacionalidad

Estado Civil Nombre del Cónyuge

Nacionalidad del Cónyuge

Nombre y edad de los hijos Eduardo Daniel FERNANDEZ ARTEGOYTIA y Shirley Marlen FERNANDEZ ARTEGOYTIA DE DIAZ.

Otros datos La reseñada no figura como inscripta en el Consulado Gral. del Uruguay en Es

418

011389

482

FECHA	ORIGEN	ANTECEDENTES
25/3/82	Doc. Nº 13.118	ña. Es jubilada, posiblemente de la Administración Pública. Su hijo Eduardo Daniel FERNANDEZ ARTEGOYTIA mantuvo contacto con Alfredo Baldomir NAVARRO AVILA ó AVIAL. De acuerdo con antecedentes que obran en poder de la policía española, NAVARRO está considerado como jefe de Tupamaros en Portugal y que tuvo contactos con terroristas alemanes y españoles, llegando a España en un vuelo procedente de Suecia. (Inf. del Doc. con Nº 3778/79 del 21-8-79-Ficha confeccionada el 30-6-80) (Ficha por persona Nº 116) (F.D.S.)

MICROFILMADO 13 ABR. 1984

MINISTERIO DE DEFENSA NACIONAL

S. I. D.

011390-2

Dep. I Secc. I

Sub-Secc. C

Ficha Nº ..... Confec. .....

ARTEGOYTIA GIOVANNONI (5) Helio Eynar (6)

Apellidos Nombres

DOCUMENTOS: C|C JBA 2915 (1) C|I 28.351 (2)

Serie Nº Nº Dpto.

OTROS DOC.: .....

Pasaporte Lib. Enrol. etc.

NACIMIENTO: 15.3.934 (3) Salto (7)

Fecha Lugar

DOMICILIO: Juan Paullier 1216 413/88 Montevideo (9)

Calle Nº Telef. Ciudad o Localidad

PROFESION U OCUPACION: Contador (4) Funcionario del Bco. Central (12)

LUGAR: ..... CARGO Encargado (13)

IDEOLOGIA POLITICA Partido Nacional Ferreira-Pivel (10) Nov./1982 CLASIFICACION CONVENCIONAL (11)

DATOS COMPLEMENTARIOS Casado (8) [redacted]

Est. Civil Conyuge Hijos

otros familiares

011390 T32

FECHA	DOCUMENTOS	ANTECEDENTES A REGISTRAR
9/7/73	0467/3/81	Afiliado al Partido Nacional sector "Por la Patria" con la suma de $ 5.000 por mes.-(II)
15.9.82	D.19161 RE.10721	-24.8.73: "El Popular": Candidato por la Facultad de Ciencias Económicas, Orden Egresados, para integrar la Asamblea General del Claustro Universitario. Integró la lista 112, Lema "Mov. Universitario Nacionalista" de tendencia democrata.- Eval.:B-2 Indica (1) al (4).- (D)(M3) - Form. 3965-
8.9.82	10721	Figura en el 179 lugar de la lista ACF del Partido Nacional Agrupación Mov. de la Patria y Nac. de Fecha Dpto. de MDEO. como candidato para integrar los Deliberantes Departamentales y Convenciones Nacionales en las Elecciones internas de los PP.PP. del 28 de Noviembre de 1982. (D)(M3). Indica (5) al (8) - Form. 3966 -
16.10.82	—	Por Oficio N°. 898 /82 el S.I.D. comunica a la Corte Electoral, que de acuerdo a las disposiciones vigentes, no existen objeciones para que el causante integre la lista de referencia. (D)(M3)

011390

Fs 4

FECHA	DOCUMENTOS	ANTECEDENTES A REGISTRAR

01 1590

01 MAR. 1975

FSS

MINISTERIO DE DEFENSA NACIONAL

S. I. D.

Dep. I Secc. I

Sub - Secc. G

Ficha Nro.____ Confec.____

Helios(1)	Elios Eymar
ARTEGOYTIA GIOVANNONI	
Apellidos	Nombres

DOCUMENTOS: C/C J.B.A.2915(2) C/I 28.351 (Salto)

Serie Nro. Nro. Dpto.

OTROS DOC. _____

Pasaporte Lib. Enrol. etc.

NACIMIENTO: 15.3.1934(3)

Fecha Lugar

DOMICILIO: Juan Paullier Nº1216(4)

Calle Nro. Teléf. Ciudad o Localidad

PROFESION U OCUPACION: Funcionario del Banco Central ~~Contador(5)~~

LUGAR: _____ CARGO: _____

IDEOLOGIA POLITICA: _____ CLASIFICACION: ~~09303~~

DATOS COMPLEMENTARIOS: _____

Est. Civil Conyuge Hijos

Otros familiares

011390

Fecha	Documentos	ANTECEDENTES A REGISTRAR
31/1/75	Doc.247	-Figura en una relación de funcionarios del Banco Central que violando el Decreto del P.E. de fecha 4/7/973,hicieron paro,no concurriendo a desempeñar sus tareas habituales al 5/7/973.-(H).- Eval. A-1.-
2.6.83.	0618/80 Pág.8	24.8.73;"El Popular":Candidato por la Facultad de Ciencias Económicas,orden egresados,para integrar la Asamblea General del Claustro Universitario,integrando la Lista 312" ,Lema "Movimiento Universitario Nacionalista Patria Libertades-Autonomía-Pluralismo-Laicidad",de tendencia democrática.- Eval:A-2(Indica 1 al 5)(Form:10622)(AD)
22.10.83	2729/979 Pág.08	Figura en una relación de funcionarios del Bco. Central del Uruguay considerados Indeferentes con inclinación a la Izquierda. Es de destacar que se encuentra entre el personal presupuestado ,- Indica (12) y (13).-Eval.B-3.-(FE)

MICROFILMADO 13 ABR. 1984

SERVICIO DE INFORMACION DE DEFENSA

Dep. 1

011391-0

FBI

Confeccionado el 28 AGO. 1974

V A R I O S

FOTO

Apellidos ARTEGOYTIA

Nombres Juan José

Fecha de Nacimiento

Lugar de Nacimiento

Est. Civil

Cred Cívica Céd. Identidad

Otros Documentos

Ocupación Abogado

Padre

Madre

Domicilio Ciudad SALTO

Otros datos [redacted]

Imp. CHIESA Hnos. Ltda. 10.000 - 12 - 73

011391

FICHA COMPLEMENTARIA

B2

DOCUMENTO		ANTECEDENTES
Fecha	Origen	
24.6-74	Doc.1525	- Designado Defensor de Oficio para el Corriente año. Fué defensor de sediciosos procesados.-(SS)- EVAL: A-1..

MICROFILMADO 13 ABR. 1984

SERVICIO DE INFORMACION DE DEFENSA

Dep. 1

011392-8

Confeccionado el 27 OCT. 1973

B1

V A R I O S

FOTO

Apellidos ARTEGOITIA

Nombres Julián

Fecha de Nacimiento

Lugar de Nacimiento

Est. Civil

Cred. Cívica Céd. Identidad

Otros Documentos

Ocupación

Padre

Madre

Domicilio Punta de Artigas (Agencia B. 40) Ciudad

Otros datos [redacted]

U1 1392

FICHA COMPLEMENTARIA

DOCUMENTO		ANTECEDENTES
FECHA	ORIGEN	
10.5.72.	Doc.942.	Figura en una relación de radioaficionados de la C. de Salto. Posée una estación de caracteristicas CX.5 JC..(W).
11.10.83.	17356/82 Pág.10	9*7.82: En la fecha se establece que integra la Comisión Fiscal de la "ASOCIACION FOMENTO RURAL DE VALENTIN" en calidad de Suplente.-Eval.A-1.-(FE)

MICROFILMADO 13 ABR. 1984

SERVICIO DE INTELIGENCIA
División I
(Seguridad)

MINISTERIO DE DEFENSA NACIONAL
SERVICIO DE INFORMACION DE DEFENSA
M/F
011393-6

FJ1

Sección «A»
Act. Ant. Nac.
Ficha [redacted]

Nombres y Apellidos: ARTEGOITIA ..... Lucmel .....

Fecha de Nacimiento: .....

Lugar de Nacimiento: .....
(País - Ciudad o Localidad - etc.)

Cred. Civ.: Serie ..... N.º ..... Ced. Identidad: .....

Otros documentos: .....
(Pasaporte - Libreta Enrolam. - etc.)

Foto

Domicilio: .....
(Ciudad o Localidad) (Calle) (N.º) (Telef.)

Filiación
- Edad Aparente ..... Color del Cutis .....
- Color del Cabello ..... Estatura Aproximada .....
- Complexión ..... Aspecto Social .....
- Señas particulares .....

[redacted]

Ficha confeccionada en MONTEVIDEO ..... el 15 de Marzo de 1963 .....

011393

ACTIVIDADES

(1) Laborales: Profesión Abogado Lugar de trabajo .....

Cargo ..... Antigüedad .....

Otras Actividades .....

(2) Políticas: Ideología CASTRISTA ..... Actuación .....

Antecedentes .....

Antecedentes familiares .....

(3) Sociales: Estado Civil ..... Religión ..... Figuración .....

Grado Instrucción ..... Lugares que frecuenta .....

(4) Económicas: Situación ..... Capital aprox. ..... Vehículo marca y N.o

Otros datos .....

Datos Complementarios .....

Apreciación Personal Gral. .....

ARGENTINA 011393 FICHA COMPLEMENTARIA Legal FS 3

Documento		Antecedentes
Fecha	Origen	
3-IV-962	Div-M-Seg.	Firmante **Declaración de Profesionales Universitarios ante la situación cubana.**
30/VI/72	D. 1735	- Figura en una relación de 12 profesores del Instituto Normal de Salto, afiliados al Frente Amplio.- (GG).-
13/III/972	D.322 Def.Civil	-Idem al anterior.-(J).-

011393 FICHA COMPLEMENTARIA

Documento		Antecedentes
Fecha	Origen	

SERVICIO DE INFORMACION DE DEFENSA

Dep. 1

011393

FICHA PROVISORIA

Confeccionado el 28 AGO. 1974

F55

V A R I O S

FOTO

Apellidos ARTAGAYTIA

Nombres Leonel

Fecha de Nacimiento

Lugar de Nacimiento

Est. Civil

Cred Cívica ..... Céd. Identidad

Otros Documentos

Ocupación Abogado

Padre

Madre

Domicilio ..... Ciudad Salto

Otros datos

Imp. CHIESA Hnos. Ltda. 10.000 - 12 - 73

011393

FICHA COMPLEMENTARIA

DOCUMENTO		ANTECEDENTES
Fecha	Origen	
24.6.74	Doc.1525	- Designado Defensor de Oficio para el corriente año Fué defensor de sediciosos procesados.(SS)- EVAL. A-1.
12.8.76	Doc 1055	-De acuerdo a lo publicado por el diario "VERDAD SALTEÑA" de fecha 2.V.971. el causante figura en una relación de profesionales universitarios de Salto que se adhieren al Frente Amplio ; Y exhortan a la ciudadanía de todos los sectores políticos a incorporarse e integrarse a la lucha por la concreción de las bases programáticas de dicho frente. Evaluación B-2 (JJ)

11941 / 82	- POSEE ANTECEDENTES EN EL C.O.N.A.E. -
PAG. 341	EVAL - A - 1. (PS) INDICA ( ) ( ) ( )

011393

11 MAYO 19[illegible] 157

MINISTERIO DE DEFENSA NACIONAL

S. I. D.

Dep. I Secc, I

Sub - Secc. G

Ficha Nro.____ Confec.____

ARTEGOYTIA — Apellidos

Leonel — Nombres

DOCUMENTOS: C/C.____ (Serie / Nro.) C/I.____ (Nro. / Dpto.)

OTROS DOC.____ (Pasaporte / Lib. Enrol. / etc.)

NACIMIENTO:____ (Fecha / Lugar)

DOMICILIO:____ (Calle / Nro. / Teléf.) Salto — Ciudad o Localidad

PROFESION U OCUPACION: Profesor de Derecho, Abogado

LUGAR:____ CARGO:____

IDEOLOGIA POLITICA: Izquierdista CLASIFICACION: Activista paroial

DATOS COMPLEMENTARIOS:____ (Est. Civil / Conyuge / Hijos)

Otros familiares

011393

Fecha	Documentos	ANTECEDENTES A REGISTRAR
16/9/73	4293	Sindicado como docente izquierdista en Salto.(Evaluación A-1)(K)
17/4/73	4198	Figura en lista de infiltración Marxista en el Instituto Normal de Salto, sindicado como Blanco renegado zorro,asesora como enfrentar el gobierno. Evaluación B-6) (K)

MICROFILMADO 13 ABR. 1984

011394-4

181

SERVICIO DE INFORMACION
DE DEFENSA
Dep. 1

Confeccionado el 27 de Agosto de 1973

V A R I O S

FOTO

Apellidos ARTEGOITIA de VEDOVATTI

Nombres Ruth

Fecha de Nacimiento

Lugar de Nacimiento

Est. Civil

Cred. Cívica ..... Céd. Identidad

Otros Documentos

Ocupación Profesor de Secundaria MAESTRA

Padre

Madre

Domicilio ..... Ciudad

Otros datos

[redacted]

Imp. CHIESA Hnos. Ltda. 4.000 - 11 - 72

011394

FB2

FICHA COMPLEMENTARIA

DOCUMENTO		ANTECEDENTES
Fecha	Origen	
13/III/972	D.322	-Figura en una relación de Profesores de Secundaria afiliados al Frente Amplio en Salto.-(J).- Pertenece al PDC.-
18.4.980	- - - - -	-Se contestó en Memo. (A) 413/80 al Bn.I.7.-(PP).-
	11941 / 82 PAG. 341	- POSEE ANTECEDENTES EN EL CO.M.A.E - EVAL - A - 1. (ES) INDICA ( ) ( ) ( )

MICROFILMADO

13 ABR. 1984

SERVICIO DE INFORMACION
DE DEFENSA
Dep. I

MINISTERIO DE DEFENSA NACIONAL
SERVICIO DE INFORMACION DE DEFENSA
M/F

I. 7. 011395-1

..... Sección
Act. Ant. Nac.
Ficha [redacted]

Nombres y Apellidos: ARTEMOV, MIYROFAN

Fecha de Nacimiento:

Lugar de Nacimiento: RUSIA
(País - Ciudad o Localidad - etc.)

Cred. Civ.: Serie ..... Nº ..... Ced. Identidad:

Otros documentos: L.B.A.469.-
(Pasaporte — Libreta Enrolam. — etc.)

FOTO

Domicilio: San Javier
(Ciudad o Localidad) (Calle) Nº Teléf

Filiación

Edad aparente 56 años Color del Cutis

Color del Cabello Estatura Aproximada

Complexión Aspecto Social

Señas particulares

[redacted]

Ficha confeccionada en Montevideo el 3.VII.48

Fórm. 1

01 1395

52

ACTIVIDADES

(1) **Laborales:** Profesión Agricultor Lugar de trabajo

Cargo Antigüedad

Otras Actividades Socio de la unión Esiava.-

(2) **Políticas:** Ideología Actuación

Antecedentes

Antecedentes familiares

(3) **Sociales:** Estado Civil Religión Figuración

Grado Instrucción Lugares que frecuenta

(4) **Económicas:** Situación Capital aprox. Vehículo
marca y Nº

Otros datos

Datos Complementarios

Apreciación Personal Gral.

ARTEMOV MIYROFAN

01.1395

FICHA COMPLEMENTARIA

T83

Documento		ANTECEDENTES
Fecha	Origen	
3.VII.40	Inf.May.Martinez.	-Simpatizante de la Rusia Soviética.-

MICROFILMADO 13 ABR. 1984

011396

62

Fecha	Documentos	ANTECEDENTES A REGISTRAR
25 SET. 1978		- Delegado de Mesa por las listas: Nor presentó , en las elecciones nacionales del año 1971, por el Departamento de Montevideo.- . Circuito N° M.E.62a. .- (0036) (M).-

011396

MINISTERIO DE DEFENSA NACIONAL
S. I. D.

Dep. 1 P E 183 Sec. 1
Sub-Secc. A/N
Ficha Nº ____ Confec. 13.7.73

ARTEMOV ZOKOROFF — Apellidos
Juan Miguel — Nombres

DOCUMENTOS: C/C. LBA 2.226 — Serie / Nro.
C/I ____ — Nro. / Dpto.

OTROS DOC. ____ — Pasaporte / Lib. Enrol. / etc.

NACIMIENTO: 9.7.942 — Fecha
3a.Secc.Jud. del Dpto. Rio Negro — Lugar

DOMICILIO: Andes 1547 Apto. 4 — Calle / Nro. / Teléf. / Ciudad o Localidad

PROFESION U OCUPACION: Doctor- Estudiante de Odontología

LUGAR: ____ CARGO: ____

IDEOLOGIA POLITICA: Comunista CLASIFICACION: ____

DATOS COMPLEMENTARIOS: ____ — Est. Civil / Cónyuge / Hijos

Hijo de Miguel y Lila. — Otros familiares

011396

Fecha	Documentos	ANTECEDENTES A REGISTRAR
29.8.72	2767	Su nombre figura en una libreta incautada a un Tupamaro, detenido en la Rep. Argentina. 18.8.964 es estudiante de 2do.año de la Fac. de Odontología - se trata de un elemento peligroso por su agresividad.-(DD) Evaluación A-2.

SERVICIO DE INFORMACION
DE DEFENSA
Dep. 1

011396

185

Confeccionado el 2.4.73

VARIOS

FOTO

Apellidos ARTEMOR SOCOROFF ó XOCOROFF

Nombres Juan Miguel

Fecha de Nacimiento

Lugar de Nacimiento

Est. Civil

Cred. Cívica Céd. Identidad

Otros Documentos

Ocupación

Padre

Madre

Domicilio José de Rojas Nro.2787 apto.1. Ciudad

Otros datos

CHIESA Hnos. Ltda - 8.000 - 3 - 72

011396

FICHA COMPLEMENTARIA

DOCUMENTO		ANTECEDENTES
Fecha	Origen	
29.8.72	Doc.2757 JPM (PB)	-Se procedió a efectuar un allanamiento en su domicilio, con resultado negativo. Este fue trasladado a la Dirección Nacional de Información e Inteligencia donde una vez interrogado recobró la libertad.- (OO)

MICROFILMADO 13 ABR. 1984

SERVICIO DE INFORMACION DE DEFENSA
Dep. I

MINISTERIO DE DEFENSA NACIONAL M/F
SERVICIO DE INFORMACION DE DEFENSA
T. P. 011397

521
..... Sección
Act. Ant. Nac.
Ficha N [redacted]

Nombres y Apellidos: ARTEMOV, Miguel.-

Fecha de Nacimiento: .....

Lugar de Nacimiento: Uruguay
(País - Ciudad o Localidad - etc.)

Cred. Cív.: Serie ..... Nº ..... Ced. Identidad: .....

Otros documentos: L.B.A. 742.-
(Pasaporte — Libreta Enrolam. — etc.)

FOTO

Domicilio: San Javier
(Ciudad o Localidad) (Calle) Nº Teléf

Filiación

Edad aparente 34 años Color del Cutis .....

Color del Cabello ..... Estatura Aproximada 1,74

Complexión ..... Aspecto Social .....

Señas particulares .....

[redacted]

Ficha confeccionada en Montevideo el 3.VII.948

Fórm. 1

011397

152

ACTIVIDADES

(1) **Laborales:** Profesión Agricultor Lugar de trabajo

Cargo Antigüedad

Otras Actividades Socio de la Unión Eslava "

(2) **Políticas:** Ideología Actuación

Antecedentes

Antecedentes familiares

(3) **Sociales:** Estado Civil Religión Figuración

Grado Instrucción Lugares que frecuenta

(4) **Económicas:** Situación Capital aprox. Vehículo
marca y Nº

Otros datos

Datos Complementarios

Apreciación Personal Gral.

ARTEMOV

011397

FICHA COMPLEMENTARIA Miguel

B3

Documento		ANTECEDENTES
Fecha	Origen	
3.VII.48.	Inf.May.Martinez.-	Simpatizante de la Rusia Soviética.-

MICROFILMADO 13 ABR. 1984

JUNTA DE COMANDANTES EN JEFE 01 1398-5 Dep. I Secc. I 151

S. I. D. Sub Secc. A/N

Ficha Nº ..... Confec. 30/I/80

ARTELOV GUCHIN — Apellidos
Valentina Adela — Nombres

DOCUMENTOS: C/C LAA 25028 — Serie / Nº — C/I. 34.867 Río Negro — Nº / Dpto.

OTROS DOC. ..... — Pasaporte / Lib. Enrol. / etc.

NACIMIENTO: 30/XI/54 — Fecha — Fray Bentos — Lugar

DOMICILIO: Calle Roberto Young casi Av. 18 de Julio - Río Negro — Calle / Nº / Teléf. / Ciudad o Localidad

PROFESION U OCUPACION: Estudiante

LUGAR: ..... **CARGO:** .....

IDEOLOGIA POLITICA: ..... **CLASIFICACION:** .....

DATOS COMPLEMENTARIOS: ..... — Est. Civil / Cónyuge / [redacted] Hijos

Padres: Eladimir y Adela — Otros familiares

011398

Fecha	Documentos	ANTECEDENTES A REGISTRAR
27/9/78	DNII	-S-2 del Bn. I. Nº 9 informa:"Socialista".Frecuentaba el Club de Rincón y Piedras. MILITANCIA: Partido Socialista Frente Amplio. Fanática, durante el período Pre-Electoral de 1971 participó activamente en todas las manifestaciones pegatinas y actos organizados por el Frente (Información confirmada por el "L.V" Jorge COLMAN BARRIENTOS).- 6/12/76-En la actualidad sus amistades se destacan por su marcada ideología Izquierdista, de las que se destacan: Miguel Angel APOLLONIA URGOITE, Jorge L ETCHEGOYEN; Paul KENEDY ARBIZA; Nelson Nery SILVA JUNCO; Carlos MARTINEZ ROLDAN.- (CONSTANCIA DE HAB. Nº 271/78 DE LA SECC.2a. DE RIO NEGRO). (U)

MICROFILMADO 13 ABR. 1984

Imp. Nacional 716/78

SERVICIO DE INTELIGENCIA
División I
(Seguridad)

MINISTERIO DE DEFENSA NACIONAL
SERVICIO DE INFORMACION DE DEFENSA
T - 011399-3

Sección FSI
Act. Ant. Nac.
Ficha N.º [redacted]

Nombres y Apellidos: ARTEMOV
Vladimir

Foto

Fecha de Nacimiento:

Lugar de Nacimiento: República O.del Uruguay.-
(País - Ciudad o Localidad - etc.)

Cred. Civ.: Serie LBA N.º 821 Ced. Identidad:

Otros documentos:
(Pasaporte - Libreta Enrolam. - etc.)

Domicilio: San Javier.-
(Ciudad o Localidad) (Calle) (N.º) (Telef.)

Filiación
- Edad Aparente ..... Color del Cutis .....
- Color del Cabello ..... Estatura Aproximada .....
- Complexión ..... Aspecto Social .....
- Señas particulares .....
- [redacted]

Ficha confeccionada en Montevideo el 3 de julio de 1948.-

011399

ACTIVIDADES

(1) Laborales: Profesión Agricultor Lugar de trabajo .....

Cargo ..... Antigüedad .....

Otras Actividades .....

(2) Políticas: Ideología COMUNISTA Actuación .....

Antecedentes Dirigente de la Unión Eslava.-

Antecedentes familiares .....

(3) Sociales: Estado Civil ..... Religión ..... Figuración .....

Grado Instrucción ..... Lugares que frecuenta .....

(4) Económicas: Situación ..... Capital aprox. ..... Vehículo ..... marca y N.o

Otros datos .....

Datos Complementarios .....

Apreciación Personal Gral. .....

ARTEMOV: 011399 FICHA COMPLEMENTARIA Vladimir.- 783

Documento		Antecedentes
Fecha	Origen	
3-VII-48.-	May.Martínez.-	Dirigente de la Unión Eslava.- -Simpatizante de la Rusia Soviética.- -Oriental,agricultor,Credencial Cívica L.B.A.821, domiciliado en San Javier.-
9-XII-65.-	42/6.-	-Sindicado como elemento comunista y afiliado a este partido en la ciudad de Fray Bentos.- Eval. A.2.(K).-

MICROFILMADO 13 ABR. 1984

SERVICIO DE INTELIGENCIA
División I
(Seguridad)

MINISTERIO DE DEFENSA NACIONAL
SERVICIO DE INFORMACION DE DEFENSA
M / F
I. A. 011400-9801

Sección
Act. Ant. Nac.
Ficha N.º [redacted]

Nombres y Apellidos: ARTENGOV o ARTENONV
Catalina

Fecha de Nacimiento:

Lugar de Nacimiento:
(País - Ciudad o Localidad - etc.)

Cred. Civ.: Serie ..... N.º ..... Ced. Identidad:

Otros documentos:
(Pasaporte - Libreta Enrolam. - etc.)

Foto

Domicilio:
(Ciudad o Localidad) (Calle) (N.º) (Telef.)

Filiación
- Edad Aparente ..... Color del Cutis
- Color del Cabello ..... Estatura Aproximada
- Complexión ..... Aspecto Social
- Señas particulares

[redacted]

Ficha confeccionada en Montevideo el 5 de mayo de 1951.-

011400

ACTIVIDADES

(1) Laborales: Profesión Agricultor Lugar de trabajo .....

Cargo ..... Antigüedad .....

Otras Actividades .....

.....

(2) Políticas: Ideología COMUNISTA Actuación .....

Antecedentes .....

Antecedentes familiares .....

(3) Sociales: Estado Civil ..... Religión ..... Figuración .....

Grado Instrucción ..... Lugares que frecuenta .....

(4) Económicas: Situación ..... Capital aprox. ..... Vehículo ..... marca y N.o

Otros datos .....

Datos Complementarios .....

Apreciación Personal Gral. .....

.....

.....

ARTENGOV:

011400

FICHA COMPLEMENTARIA

Catalina F33

Documento		Antecedentes
Fecha	Origen	
3-V-951.- 5-V-951.-	Carp.C.N.pág.56 Of.27 Bn.I.9.-	-Detenido por la Policía de Fray Bentos conjuntamente con otros 29, por invadir la Estancia "Farraphos" luego de participar en un acto comunista en San Javier el 1o-V-961.-
9-XII-965	42/6.-	-Sindicado como elemento comunista y afiliado a este partido en la ciudad de Fray Bentos.- Eval. A.2 (K).-

MICROFILMADO 13 ABR. 1984

FBI

SERVICIO DE INTELIGENCIA
División I
(Seguridad)

MINISTERIO DE DEFENSA NACIONAL
SERVICIO DE INFORMACIONES DE DEFENSA
M / F
011401-7

Sección
Act. Ant. Nac.
Ficha N.º [redacted]

Nombres y Apellidos: ARTENOV, de GONZALEZ Lila (1)

Foto

Fecha de Nacimiento: .....

Lugar de Nacimiento: ..... (País - Ciudad o Localidad - etc.)

Cred. Civ.: Serie ..... N.º ..... Ced. Identidad: .....

Otros documentos: ..... (Pasaporte - Libreta Enrolam. - etc.)

Domicilio: ..... (Ciudad o Localidad) (Calle) (N.º) (Telef.)

Filiación

Edad Aparente ..... Color del Cutis .....

Color del Cabello ..... Estatura Aproximada .....

Complexión ..... Aspecto Social .....

Señas particulares .....

[redacted]

Ficha confeccionada en Montevideo el 27 de Diciembre de 1965.-

011401

ACTIVIDADES

(1) Laborales: Profesión ..... Lugar de trabajo .....

Cargo ..... Antigüedad .....

Otras Actividades .....

.....

(2) Políticas: Ideología ..... Actuación .....

Antecedentes .....

Antecedentes familiares .....

(3) Sociales: Estado Civil ..... Religión ..... Figuración .....

Grado Instrucción ..... Lugares que frecuenta .....

(4) Económicas: Situación ..... Capital aprox. ..... Vehículo .....
marca y N.o

Otros datos .....

Datos Complementarios .....

Apreciación Personal Gral. .....

.....

.....

011401 FICHA COMPLEMENTARIA 113

Documento		Antecedentes
Fecha	Origen	
9/XI/65	42/6	-Sindicado como elemento izquierdista de la ciudad de Fray Bentos.- Eval A.2 (M).-
1971.	Lista 4808. PDC. F.A.	Candidato en 17 lugar a la Junta Departamental de Río Negro, sub.lema "Frente de R.Negro".- (W). (Judica-1)
	11941 / 82 PAG. 341	-POSEE ANTECEDENTES EN EL CO.NA.E- EVAL-A-1. (PS) INDICA ( ) ( ) ( )

MICROFILMADO 13 ABR. 1984

FALLECIDO 011402-5

NOMBRE ARTENTA ESTABLE, CARLOS.

EDAD

DIRECCION

C. C. o C. IDENTIDAD

ESTATURA, PESO, y CUTIS

PROFESION

OBSERVACIONES

MICROFILMADO 13 ABR. 1984

011403-3

25 JUL. 1975

MINISTERIO DE DEFENSA NACIONAL
S. I. D.

Dep. I Secc. I
Sub - Secc. G
Ficha Nro. ____ Confec. ____

ARTESIANO de FRASCHERI (Apellidos) Gloria (Nombres)

DOCUMENTOS: C/C ____ (Serie) ____ (Nro.) C/I. ____ (Nro.) ____ (Dpto.)

OTROS DOC. ____ (Pasaporte) ____ (Lib. Enrol.) ____ (etc.)

NACIMIENTO: ____ (Fecha) ____ (Lugar)

DOMICILIO: ____ (Calle) ____ (Nro.) ____ (Teléf.) Dpto. SORIANO (Ciudad o Localidad)

PROFESION U OCUPACION: Funcionaria

LUGAR: Caja Nº 10 de Mercedes CARGO: ____

IDEOLOGIA POLITICA: Izquierdista CLASIFICACION: ____

DATOS COMPLEMENTARIOS: ____ (Est. Civil) ____ (Conyuge) [redacted] (Hijos)

____ (Otros familiares)

011403

182

Fecha	Documentos	ANTECEDENTES A REGISTRAR
22.7.75	D. 1288	Funcionario de la Caja de Asignaciones Familiares en la Cdad, de Mercedes (Dpto. Soriano).- Evaluación B-2.-(I).-

MICROFILMADO 13 ABR 1984

011404-1

MINISTERIO DE DEFENSA NACIONAL
S. I. D.

Dep. I 21.6.75 Secc. I
Sub - Secc. G
Ficha Nro. ____ Confec. ____

ARTESIANO FERNANDEZ — Julio
Apellidos — Nombres

DOCUMENTOS: C/C ____ C/I ____
Serie Nro. Nro. Dpto.

OTROS DOC. ____
Pasaporte Lib. Enrol. etc.

NACIMIENTO: ____ ____
Fecha Lugar

DOMICILIO: ____ Dpto. MONTEVIDEO
Calle Nro. Teléf. Ciudad o Localidad

PROFESION U OCUPACION: Bancario

LUGAR: ____ CARGO: ____

IDEOLOGIA POLITICA: ____ CLASIFICACION: Activista - AEBU

DATOS COMPLEMENTARIOS: ____
Est. Civil Cosyuge [redacted]

Otros familiares

011404 182

Fecha	Documentos	ANTECEDENTES A REGISTRAR
28.X.74	D. 2832	Fue declarado cesante en julio de 1969 a raíz de los conflictos bancarios, a partir del 15 de enero de 1972 (por Convenio), prosigue percibiendo su sueldo como si permaneciera activo.- Evaluación B-2.-(I).-

MICROFILMADO 13 ABR. 1984

011405-8

T51

JUNTA DE COMANDANTES EN JEFE

S. I. D.

A. N.

Dep. I Secc. I

Sub Secc. A/N

Ficha Nº ..... Confec. 9.7.81

ARTETA — Apellidos

Pedro José — Nombres

DOCUMENTOS: C/C ..... Serie ..... Nº ..... C/I. ..... Nº ..... Dpto.

OTROS DOC. Nº 62147/112 — Pasaporte ..... Lib. Enrol. ..... etc.

NACIMIENTO: 13.01.930 — Fecha ..... Río Bamba (Ecuador) — Lugar

DOMICILIO: ..... Calle ..... Nº ..... Teléf. ..... Ciudad o Localidad

PROFESION U OCUPACION: Ejecutivo

LUGAR: ..... CARGO: .....

IDEOLOGIA POLITICA: ..... CLASIFICACION: .....

DATOS COMPLEMENTARIOS: Gladys PORRAS — Cónyuge ..... Est. Civil [redacted]

..... Otros familiares

011405

TJ2

Fecha	Documentos	ANTECEDENTES A REGISTRAR
6.7.81 PD 184/81	5573	-3.7.81.-Arribó a Montevideo el 30/6/81,conjuntamente con su esposa,en el vuelo 234 de la Cía.Aerolíneas Argentinas, alojándose en el Hotel Columbia Palace,Habitación 508. De acuerdo a una información confidencial se establece que el causante se entrevistó el día 1º.7.81 con el socialista José Pedro CARDOZO,luego lo hizo con el Dr.Enrique TARIGO y posteriormente con el Dr.Jorge BATLLE. Recibió un telex desde los EE.UU.,firmado por un tal NOVELLI,quién le avisa que no pudo llegar,haciéndolo otro día,que lo espere que la entrevista se hará en el hotel. Partió con destino a Buenos Aires en el vuelo 155 de la Compañía Pluna.Eval:A-1.(TT)
02..9.81.	7461	-Indica lo mismo que Doc. 5573.(TJ)

MICROFILMADO 13 ABR. 1984

Imp. Nacional 716/79

011406-4 23 JUL. 1971

MINISTERIO DE DEFENSA NACIONAL Dep. I Secc, I

S. I. D. Sub - Secc. G

Alias "PATITA"(2) Ficha Nro.____ Confec.____

ARTHUS ALVAREZ — Apellidos

Agustín Ramón — Nombres

DOCUMENTOS: C/C. B.Z.B. 26.758 — Serie Nro.

C/I. 689.730 Montevideo — Nro. Dpto.

OTROS DOC. ____ — Pasaporte Lib. Enrol. etc.

NACIMIENTO: 1.10.938 — Fecha

Montevideo — Lugar

DOMICILIO: Roma y San Luis — Calle

San José de Carrasco — Ciudad o Localidad

Canelones

Roma 821 y San Luis (Shangrilá)(1) — Nro. Telél.

PROFESION U OCUPACION: Conductor y Comerciante (funcionario Nº4107)

LUGAR: ANDET Est. Buceo CARGO: ____

IDEOLOGIA POLITICA: ____ CLASIFICACION: MLN(3)

DATOS COMPLEMENTARIOS: Casado — Est. Civil

María del Carmen Matuchelli — Conyuge

Edgardo Danilo, Aldo Javier, Eleonor Virginia, Loreley Viviana (Menores) — Hijos

Hijo de Agustín y María Blanca — Otros familiares

011406

Fecha	Documentos	ANTECEDENTES A REGISTRAR
23.7.74	Of.P/M	Fué detenido el 3.7.73 cuando se encontraba en un bar de Miguelete y Sierra tomando anotaciones de matrículas de ómnibus, interrogado manifestó que los dirigentes gremiales de la Est. Buceo eran Escobar, Peña padre e hijo, Alfonso Pérez y Barboza. Realizaron asambleas en Fab. de Vidrios de Comercio y Rivera el 1 y 2 del.7.73, en la cancha de S.Pública el 2.7.73 y en la cancha de Alto Perú el 2.7.73, fué liberado el 6.7.73. (K)
17/7/74	D.1732	**-Figura en una nómina de funcionarios de ANDET, que estuvieron a la orden de la Comisión Investventora (sumariados por el conflicto del 27/6/73. Su reintegro de fecha 6/7/73 en la Est.Buceo.-(H).-**
CONST. /81 de DPTO. CANELONES (INGRESO)	HAB.Nº704 SECC.18a.	14/V/974 - En la fecha realiza trámites de pasaporte con intenciones de viajar a Australia. Indica (1). (E).-
6.2.84.	31852/83 Pág.1361	-Indica Idem.Doc.Of.P/M/74 agregando que:Grado de Peligrosidad al ser detenido:Poca.-Grado de Peligrosidad Posterior:Sin cambios.Eval:A-1.(KE) Indica (2) y (8)

MICROFILMADO 13 ABR. 1984

011407-4

FSI

SERVICIO DE INFORMACION DE DEFENSA

Dep. 1

Confeccionado el 02 JUL 1975

V A R I O S

FOTO

Apellidos ARTIA

Nombres Ana E.

Fecha de Nacimiento

Lugar de Nacimiento

Est. Civil

Cred Cívica Céd. Identidad

Otros Documentos

Ocupación

Padre

Madre

Domicilio Zorrilla de San Martín 1014 Ciudad Paysandú

Otros datos

[redacted]

Imp. CHIESA Hnos. Ltda. 10.000 - 12 - 73

011407

FICHA COMPLEMENTARIA

B2

DOCUMENTO		ANTECEDENTES
Fecha	Origen	
28.1.75.	Doc. 183 (Ev. A-2)	-Receptora de correspondencia enviada por el Dr.Roberto Prudencio GRAU VERA, el cual fundó en Paraguay el movimiento M.O.P.A.L. (Movimiento Patriótico de Liberación) y el M.O.D.E.P.A. (Movimiento de Defensa de la Patria), ambos de orientación marxista.-(W)

MICROFILMADO 13 ABR. 1984

SERVICIO DE INFORMACION
DE DEFENSA
Dep. I

011408-2

151
..... Sección
Act. Ant. Nac.
Ficha Nº .....

Nombres y Apellidos: ARTIA Carlos

Fecha de Nacimiento: .....

Lugar de Nacimiento: .....
(País - Ciudad o Localidad - etc.)

Cred. Cív.: Serie ..... Nº ..... Ced. Identidad: .....

Otros documentos: .....
(Pasaporte — Libreta Enrolam. — etc.)

FOTO

Domicilio: Salto
(Ciudad o Localidad) (Calle) Nº Teléf

Filiación

Edad aparente ..... Color del Cutis .....

Color del Cabello ..... Estatura Aproximada .....

Complexión ..... Aspecto Social .....

Señas particulares .....

Ficha confeccionada en Montevideo el 5 de Junio de 1970 [redacted]

Fórm. 1

011408

ACTIVIDADES

(1) **Laborales:** Profesión **Periodista, Fotógrafo** Lugar de trabajo **"Verdad Salteña"**

Cargo ..... Antigüedad .....

Otras Actividades .....

(2) **Políticas:** Ideología **COMUNISTA** Actuación **Organización Publicitaria FIDEL en Salta .-**

Antecedentes .....

Antecedentes familiares .....

(3) **Sociales:** Estado Civil ..... Religión ..... Figuración .....

Grado Instrucción ..... Lugares que frecuenta .....

(4) **Económicas:** Situación ..... Capital aprox. ..... Vehículo .....
marca y Nº

Otros datos .....

Datos Complementarios .....

Apreciación Personal Gral. .....

011408 ARTIA Carlos 183

FECHA	DOCUMENTOS	ANTECEDENTES A REGISTRAR
5-IX-64	-75-355	-Firmó manifiesto de Salteños en contra de ruptura de relaciones con Cuba .-
18-XI-66	-40-7	-Periodista de "Tribuna Salteña".En calidad de tal estuvo presente en la proclamación de candidatos del FIDEL del Dpto. de Paysandú y en la Conferencia de dicho movimiento .- A-2-
19/XII/68	-79-179	-Integrante del FIDEL de Salto y considerado como integrante de la Organización Publicitaria del FIDEL en ese departamento .-
20/8/68	-15-2	-Redactor responsable del periódico "Verdad Salteña".El 18 de Julio ppdo.estuvo presente en la reunión que realizaron en el hall del Hotel Biasetti ,con el Ing.MAGGIOLO y el Dr. SEGUI en la ciudad de Salto .- A-2-
30-7-68	-40-12	-Integrante del Consejo de Dirección y Administración del periodico "Verdad Salteña",también se desempeña como periodista en dicho diario.Sindicado como comunista de esa localidad .- B-2-
24-VI-68	-40-9	-Comunista activo,periodista y fotografo del diario Verdad Salteña .-
20.2.84.....		- Se hizo Memo (A) No. 266/984 para DINARP.(SS)-

011408

184

FECHA	DOCUMENTOS	ANTECEDENTES A REGISTRAR

MINISTERIO DE DEFENSA NACIONAL
S. I. D.

011408

22 JUL. 1977

Dep. I Secc. I

Sub Secc. G

Ficha Nro. ..... Confec. .....

ARTIA — Apellidos

CARLOS — Nombres

DOCUMENTOS: C/C ..... (Serie / Nro.) C/I. ..... (Nro. / Dpto.)

OTROS DOC. ..... (Pasaporte / Lib. Enrol. / etc.)

NACIMIENTO: ..... (Fecha / Lugar)

DOMICILIO: ..... (Calle / Nro. / Teléf. / Ciudad o Localidad)

PROFESION U OCUPACION: .....

LUGAR: ..... CARGO: .....

IDEOLOGIA POLITICA: ..... CLASIFICACION: .....

DATOS COMPLEMENTARIOS: ..... (Est. Civil / Cónyuge / Hijos)

..... (Otros familiares)

011408 F56

Fecha	Documentos	ANTECEDENTES A REGISTRAR
12.8.75.	1055	-Redactor responsable del periódico "Verdad Salteña"(Salto en el cual se publican varios artículos del sector de izquierda.(Eval.B-2) (LL).-

MINISTERIO DE DEFENSA NACIONAL — 011408 — Dep. I — Secc. 1

S. I. D. — Sub-Secc. G — 7 NOV

Ficha N.o ..... Confec. 30

ARTIA (Apellidos) — Carlos (Nombres)

DOCUMENTOS: C/C ..... (Serie, N.o) C/I ..... (N.o, Dpto.)

OTROS DOC. ..... (Pasaporte, Lib. Enrol., etc.)

NACIMIENTO ..... (Fecha, Lugar)

DOMICILIO: Dpto. de Salte ..... (Calle, N.o, Teléf., Ciudad o Localidad)

PROFESION U OCUPACION: periodista - fotógrafo

LUGAR: diario "VERDAD SALTEÑA" CARGO: Dirigente

IDEOLOGIA POLITICA comunista CLASIFICACION activista

DATOS COMPLEMENTARIOS ..... (Est. Civil, Conyuge, Hijos)

otros familiares

011408

Nº	Documentos	ANTECEDENTES A REGISTRAR
.70	Bn.I.7 40/10 16/9/70	-Suplente de la Comisión Directiva de la Asociación de Periodistas y Gráficos Afines de la Ciudad de Salto.-Integrante de la Dirección y Administración del diario "Verdad Salteña" de esta ciudad.- A-2

MICROFILMADO 13 ABR. 1984

011409-0

TS1

JUNTA DE COMANDANTES EN JEFE
S. I. D.

Dep. I Secc. I

Sub Secc. A/N

Ficha Nº ..... Confec. 12.6.82

ARTIAGA — Apellidos

Guido — Nombres

DOCUMENTOS: C/C ..... Serie ..... Nº ..... C/I. 1.320.584 Nº ..... Dpto.

OTROS DOC. ..... Pasaporte ..... Lib. Enrol. ..... etc.

NACIMIENTO: ..... Fecha ..... Lugar

DOMICILIO: ..... Calle ..... Nº ..... Teléf. ..... Ciudad o Localidad

PROFESION U OCUPACION: Obrero

LUGAR: ..... CARGO: .....

IDEOLOGIA POLITICA: ..... CLASIFICACION: .....

DATOS COMPLEMENTARIOS: ..... Est. Civil ..... Cónyuge ..... Hijos

..... Otros familiares

[redacted]

Fecha	Documentos	011409 ANTECEDENTES A REGISTRAR	82
02.06.82	15529/6 No.258	-Firma una declaración en contra del proyecto de "Ley de Educación General" conjuntamente con otras personalidades vinculadas al quehacer de la cultura nacional.-EVALUACION A-1.-(LA) (GM). Indica ( ) ( ) ( ) .-Nº FORM. 01036	

MICROFILMADO 13 ABR. 1984

SERVICIO DE INTELIGENCIA
División I
(Seguridad)

MINISTERIO DE DEFENSA NACIONAL M / F
SERVICIO DE INFORMACION DE DEFENSA
011410-8

Sección T.S.A
Act. Ant. Nac. [redacted]
Ficha N.º [redacted]

Nombres y Apellidos: ARTIAGA, Manuel.

Fecha de Nacimiento: .....

Lugar de Nacimiento: ..... (País - Ciudad o Localidad - etc.)

Cred. Civ.: Serie ..... N.º ..... Ced. Identidad: .....

Otros documentos: ..... (Pasaporte - Libreta Enrolam. - etc.)

Foto

Domicilio: ..... (Ciudad o Localidad) (Calle) (N.º) (Telef.)

Filiación

Edad Aparente ..... Color del Cutis .....

Color del Cabello ..... Estatura Aproximada .....

Complexión ..... Aspecto Social .....

Señas particulares .....

[redacted]

Ficha confeccionada en Montevideo, el 20 de julio de 1965.-

011410

ACTIVIDADES

(1) Laborales: Profesión ..... Lugar de trabajo .....

Cargo ..... Antigüedad .....

Otras Actividades .....

.....

(2) Políticas: Ideología ..... Actuación .....

Antecedentes .....

Antecedentes familiares .....

(3) Sociales: Estado Civil ..... Religión ..... Figuración .....

Grado Instrucción ..... Lugares que frecuenta .....

(4) Económicas: Situación ..... Capital aprox. ..... Vehículo .....
marca y N.o

Otros datos .....

Datos Complementarios .....

Apreciación Personal Gral. .....

.....

.....

ARTIAGA, 011410 FICHA COMPLEMENTARIA Manuel.- 83

Documento		Antecedentes
Fecha	Origen	
6-Abr-65.-	B-76-D-46.-	- Enlace en Montevideo y Fray Bentos juntamente con Samuel WEISTEIN.-

MICROFILMADO 13 ABR. 1984

011411-6

T51

MINISTERIO DE DEFENSA NACIONAL
S. I. D.

Dep. I 14.5.75 Secc. I
Sub - Secc. G
Ficha Nro.____ Confec.____

ARTIAGA BORREGO DE CAJIGA — Apellidos
Mercedes — Nombres

DOCUMENTOS: C/C.____ Serie ____ Nro. ____ C/I.____ Nro. ____ Dpto. ____

OTROS DOC.____ Pasaporte ____ Lib. Enrol. ____ etc. ____

NACIMIENTO:____ Fecha ____ Lugar ____

DOMICILIO:____ Calle ____ Nro. ____ Teléf. ____ Ciudad o Localidad ____

PROFESION U OCUPACION: Directora

LUGAR: Escuela Rural Nº68 (Ptas.P.de Azúcar) CARGO:____

IDEOLOGIA POLITICA:____ CLASIFICACION:____

DATOS COMPLEMENTARIOS:____ Est. Civil ____ Conyuge [redacted] Hijos ____

Otros familiares

011411

Fecha	Documentos	ANTECEDENTES A REGISTRAR
24.4.74	D. 0845 (Ev. B-2)	Figura en una lista de Directores de los centros de Enseñanza, los cuáles profesan ideales democráticos- republicanos.- (00)

MICROFILMADO 3 ABR. 1984

011412-H

B1

MINISTERIO DE DEFENSA NACIONAL
S. I. D.

Dep. I Secc. I
Sub - Secc. G
Ficha Nro. ____ Confec. ____

ARTICCIO de RABACINO (d) ARTUCCIO(1) Ma. Isabel
Apellidos Nombres

DOCUMENTOS: C/C ____ C/I. ____
Serie Nro. Nro. Dpto.

OTROS DOC. ____
Pasaporte Lib. Enrol. etc.

NACIMIENTO: ____
Fecha Lugar

DOMICILIO: ____
Calle Nro. Teléf. Ciudad o Localidad

PROFESION U OCUPACION: Profesora

LUGAR: ____ CARGO: ____

IDEOLOGIA POLITICA: ____ CLASIFICACION: ____

DATOS COMPLEMENTARIOS: ____
Est. Civil Conyuge [redacted] Hijos

Otros familiares

011412

Fs 2

Fecha	Documentos	ANTECEDENTES A REGISTRAR
26-2-71	B.77.D.1 Ev.F-3.-	Figura en una nómina de Profesores de Enseñanza Secundaria, del interior (Afiliados a la Gremial de Profesores de Montevideo y Federación Nacional de Profesores) vinculados a actividades de proselitismo y agitación subversiva o simpatizantes de las mismas., en los años 1965/66/67/68.- Indica (1).- (M).-

MICROFILMADO 13 ABR. 1984

SERVICIO DE INFORMACION
DE DEFENSA
Dep. 1

011413-2

Confeccionado el 12.7.66

VARIOS

FOTO

Apellidos ARTIGALAS

Nombres RAUL

Fecha de Nacimiento

Lugar de Nacimiento

Est. Civil

Cred. Cívica Céd. Identidad

Otros Documentos

Ocupación

Padre

Madre

Domicilio 19 de abril 1182 Ciudad

Otros datos [redacted]

CHIESA Hnos. Ltda - 8.000 - 3 - 72

011413
FICHA COMPLEMENTARIA

DOCUMENTO		ANTECEDENTES
Fecha	Origen	
15.6.66.	77 / 29.	Suscritar de propaganda comunista distribuídas por Editorial " Pueblos Unidos ".- Evolución F-2.
20/XI/980.....		[redacted] Se hizo Memoranfum (A) Nº 713 para el Bn. I. Nº 12 -P-
01/10/82 - C.H.C.P. No.640/82 Secc.1a.INGRESO DE ROCHA. (Hospital de Rocha).-		-07/2/83: En la fecha se contestó dicha constancia a nombre de ARTIGALAS URTIAGA; Raúl Eduardo con los antecedentes anteriormente registrados, no pudiéndose establecer que los mismos le Correspondan.- (RJ) FORM: 5328.
5.9.83	. . . .	Se contestó en Memo(A) Nº 2001/83 para M.S.P.(SS) Formulario Nº 14154 .

MICROFILMADO 13 ABR. 1984

V 1 1414-0

"V A R I O S"

TS 1

JUNTA DE COMANDANTES EN JEFE

S. I. D.

Dep. I Secc. I

Sub Secc. A/N

Ficha Nº ..... Confec. 07/2/83

ARTIGALAS URTIAGA (Apellidos) Raúl Eduardo (Nombres)

DOCUMENTOS: C/C. EAA 30.136 (Serie / Nº) C/I. 21.430 (Rocha) (Nº / Dpto.)

OTROS DOC. (Pasaporte / Lib. Enrol. / etc.)

NACIMIENTO: 16/10/953 (Fecha) Rocha (Lugar)

DOMICILIO: 19 de Abril No.118 (Calle / Nº) (Teléf.) Rocha (Ciudad o Localidad)

PROFESION U OCUPACION: Estudiante Facultad de Medicina

LUGAR: CARGO:

IDEOLOGIA POLITICA: CLASIFICACION:

DATOS COMPLEMENTARIOS Casado (Est. Civil) (Cónyuge) (Hijos)

Hijo de: Raúl Eugenio y Julia Chelia

Otros familiares

[redacted]

Fecha	Documentos	01 1414 .ANTECEDENTES A REGISTRAR	182
01/10/82	C.H.C.P.	-07/2/83: En la fecha se contestó dicha constancia a nombre del causante con antecedentes registrados a nombre de ARTIGALAS, Raúl, no pudiéndose establecer que los mismos le correspondan.- (RJ)
No.640-82	Secc.1a.	
INGRESO DE	ROCHA.	
(Hospital	de Rocha)	FORM: 6329.

MICROFILMADO 13 ABR. 1984

JUNTA DE COMANDANTES EN JEFE
S. I. D.

AN 011415-7

Dep. I Secc. I 351

Sub Secc. A/N

Ficha Nº ..... Confec. 10.11.82

ARTIGAS DENIS — Apellidos
Abel — Nombres

DOCUMENTOS: C/C. BFA 2843 (Serie / Nº) C/I. 904.461 (1) (Nº / Dpto.)

OTROS DOC. ..... (Pasaporte / Lib. Enrol. / etc.)

NACIMIENTO: 27.10.21 (2) (Fecha) Lavalleja (3) (Lugar)

DOMICILIO: Lucio M. Lafinur 2136 -Montevideo (Calle / Nº / Teléf. / Ciudad o Localidad)

PROFESION U OCUPACION: Obrero de la lana.- Clasificadora.- Jubilado (4)

LUGAR: ..... CARGO: .....

IDEOLOGIA POLITICA: ..... CLASIFICACION: .....

DATOS COMPLEMENTARIOS Casado (5) (Est. Civil / Cónyuge / Hijos)

Otros familiares

[redacted]

U 1 1 4 1 5

Fecha	Documentos	ANTECEDENTES A REGISTRAR
24.4.82	14062/384 RE 18730	-31.7.65: Afiliado al P. Comunista con el Nº 23383.-Eval. A-1. (O-BA)
9/9/82	18/30	Figura en el 153 lugar de la lista 466 del Partido NACIONAL Agrupación DIVISA BLANCA Dpto. de MONTEVIDEO como candidato para integrar los Deliberantes Departamentales y Convencionales Nacionales en las Elecciones internas de los PP.PP. del 28 de Noviembre de 1982. (O-BA) Inhabilitado (5)
5/10/82	- - - -	Por Oficio Nº. 758/82 el S.I.D. comunica a la Corte Electoral que de acuerdo a las disposiciones en vigencia, el causante se halla inhabilitado para integrar la mencionada lista.- La causa que motivó su inhabilitación fué: POR SU AFILIACION AL P.C.- (O-BA) Form. Nº 3841.-

MICROFILMADO 13 ABR. 1984

011416-5

T31

MINISTERIO DE DEFENSA NACIONAL
S. I. D.

3

Dep. I Secc. I
Sub Secc. A/N
Ficha Nro. ..... Confec. 17.I.76

ARTIGAS NILO (Apellidos) Alberto (Nombres)

DOCUMENTOS: C/C ..... (Serie, Nro.) C/I. ..... (Nro., Dpto.)

OTROS DOC. ..... (Pasaporte, Lib. Enrol., etc.)

NACIMIENTO: ..... (Fecha, Lugar)

DOMICILIO: ..... (Calle, Nro., Teléf., Ciudad o Localidad)

PROFESION U OCUPACION: .....

LUGAR: ..... CARGO: .....

IDEOLOGIA POLITICA: ..... CLASIFICACION: [redacted]

DATOS COMPLEMENTARIOS: ..... (Est. Civil, Cónyuge, Hijos)

..... (Otros familiares)

011416

H2

Fecha	Documentos	ANTECEDENTES A REGISTRAR
18/XII/75.	Doc. 2134.	- Citado en este documento como procesado por "ASOCIACION PARA DELINQUIR Y HURTO".-(Y)

MICROFILMADO 13 ABR. 1984

Confeccionada: 11/III/70 011417-3 151

MINISTERIO DE DEFENSA NACIONAL
S. I. D.

Dep. I Secc. I
Sub-Secc. A/N
Ficha N.o ..... Confec. .....

ARTIGAS (Apellidos) Alejandro (Nombres)

DOCUMENTOS: C/C ..... (Serie / N.o) C/I ..... (N.o / Dpto.)

OTROS DOC. ..... (Pasaporte / Lib. Enrol. / etc.)

NACIMIENTO ..... (Fecha / Lugar)

DOMICILIO: (1) Médanos 1611 Ap.1 (Calle / N.o) ..... (Teléf.) Montevideo (Ciudad o Localidad)

PROFESION U OCUPACION: .....

LUGAR: ..... CARGO: .....

IDEOLOGIA POLITICA (2) Comunista - UJC.- CLASIFICACION (3) Afiliado a la UJC Carnet N°3823

DATOS COMPLEMENTARIOS ..... (Est. Civil / Conyuge / Hijos)

..... [redacted] (otros familiares)

011417 82

Fecha	Documentos	ANTECEDENTES A REGISTRAR
VI/1962	Mondel N°164-Indica (2) o/ (3)	
5/3/71	"MARCHA"	-En la fecha es integrante del Comité Departamental del Partido Socialista del departamento de Florida.-(PP).-

11941 / 82
PAG. 341

- POSEE ANTECEDENTES EN EL C.O.N.A.E.-
EVAL - A - 1. (PS) INDICA ( ) ( ) ( )

MICROFILMADO 3 ABR. 1984

011418-1

31 MAYO 1976

JUNTA DE COMANDANTES EN JEFE

S. I. D.

Dep. I Secc. 1

Sub Secc. A/N

Ficha Nro. _____ Confec. _____

ARTIGAS (Apellidos) Alfredo (Nombres)

DOCUMENTOS: C/C _____ (Serie / Nro.) C/I. _____ (Nro. / Dpto.)

OTROS DOC. _____ (Pasaporte / Lib. Enrol. / etc.)

NACIMIENTO: 27.2.95 (Fecha) Melo (Lugar)

DOMICILIO: Navarrete 771, entre F. Sanchez y Colón (Calle / Nro.) Dpto. CERRO LARGO (Teléf. / Ciudad o Localidad)

PROFESION U OCUPACION: Jubilado

LUGAR: _____ CARGO: _____

IDEOLOGIA POLITICA: COMUNISTA CLASIFICACION: _____

DATOS COMPLEMENTARIOS: [redacted] (Est. Civil / Cónyuge / Hijos)

Otros familiares

011418

T52

Fecha	Documentos	ANTECEDENTES A REGISTRAR
30.4.76	D. 0522	Afiliado al P.C. de Cerro Largo con el Carnet No. 60.994, con fecha de ingreso el 16.10.71, Secc. Melo. Evaluación B-1.-(I).- 16.12.77-Fue contestado por MEMO(A)Nº 3670/77 para el Dpto. II del E.M.E.-qq-.

MICROFILMADO 13 ABR. 1984

SERVICIO DE INFORMACION DE DEFENSA

Dep. 1

011419-9

Confeccionado el 13 MAYO 1974

B1

V A R I O S

FOTO

Apellidos ARTIGAS

Nombres Almada

Fecha de Nacimiento

Lugar de Nacimiento

Est. Civil

Cred Cívica Céd. Identidad

Otros Documentos

Ocupación

Padre

Madre

Domicilio Zorrilla de San Martín 338 (La Paz) Ciudad

Otros datos

[redacted]

Imp. CHIESA Hnos. Ltda. 10.000 - 12 - 73

011419

Fs. 2

FICHA COMPLEMENTARIA

DOCUMENTO		ANTECEDENTES
Fecha	Origen	
11-IX-73	Doc. 2857	-Figura en una relación de nombres y direcciones incautada al ex-senador Zelmar Michelini y al ex-senador E. Erro.- (UU) Eval. A-1 (00)

MICROFILMADO 13 ABR. 1984

011420-7

JUNTA DE COMANDANTES EN JEFE

S. I. D.

DEP. I SECC. I

SUB SECC. 1/N

FICHA Nº ..... CONFEC. .....

ARTIGAS — Apellidos

ANA MARIA JORG... — Nombres

DOCUMENTOS: C/C ..... Nº ..... Dpto. C/I. 28.911 Serie Nº

OTROS DOC. ..... Pasaporte Lí. Enrol etc.

NACIMIENTO: ..... Fecha Lugar

DOMICILIO: J. Barrios Amorín 1129 Apto.10. — Calle Nº Teléf. Ciudad o Localidad

PROFESION U OCUPACION: Locutor.

LUGAR: CX 14 EL ESPECTADOR. CARGO: .....

IDEOLOGIA POLITICA: ..... CLASIFICACION: .....

DATOS COMPLEMENTARIOS: ..... Est. Civil Cónyuge Hijos

..... Otros familiares

[redacted]

011420

52

FECHA	DOCUMENTOS	ANTECEDENTES A REGISTRAR
Agos.80	DNII	-Sin antecedentes.
AGOS/80	SID	NO REGISTRA ANTECEDENTES.
11/4/82	D 13820	Indice datos filiatorios.- (FG)

MICROFILMADO 13 ABR. 1984

Imp. Nacional 1933/79

SERVICIO DE INFORMACION
DE DEFENSA
Dep. 1

011421-5

Confeccionado el 30/6/72

VARIOS

FOTO

Apellidos ARTIGAS

Nombres Angel

Fecha de Nacimiento

Lugar de Nacimiento

Est. Civil

Cred. Civica Céd. Identidad

Otros Documentos

Ocupación

Padre

Madre

Domicilio Ciudad

Otros datos

[redacted]

CHIESA Hnos. Ltda. - 8.000 - 3 - 72

011421

FICHA COMPLEMENTARIA

FS2

DOCUMENTO		ANTECEDENTES
Fecha	Origen	
2/4/69	75-1214 *EL POPULAR*	-Su nomnre aparece en una lista de destituidos de la Caja NaciOnal de Ahorros Postal en el marco de las Medidas Prontas de Seguridad en abril del969 *PP*

011421

113

SERVICIO DE INFORMACION
DE DEFENSA
Dep. 1

Confeccionado el .....

VARIOS

FOTO

Apellidos ARTIGAS.

Nombres Angel Ciro.

Fecha de Nacimiento .....

Lugar de Nacimiento .....

Est. Civil .....

Cred. Cívica ..... Céd. Identidad .....

Otros Documentos .....

Ocupación .....

Padre .....

Madre .....

Domicilio Punta del Este.- Ciudad .....

Otros datos .....

.....

.....

CHIESA Hnos. Ltda - 8100 - 3 - 72

011421

FICHA COMPLEMENTARIA

DOCUMENTO		ANTECEDENTES
Fecha	Origen	
Agosto/72.	P.M.J.P.M.	Al encontrársele al sedicioso PLADA RODRIGUEZ un manuscrito al Presidente de la República, señalar que el causante se lo entregó para que hiciera una nota en el Diario "LA IDEA";2 lo que no llegó a hacerse.(AA)

MICROFILMADO 13 ABR. 1984

SERVICIO DE INTELIGENCIA
División I
(Seguridad)

MINISTERIO DE DEFENSA NACIONAL
SERVICIO DE INFORMACION DE DEFENSA

M / F

01 1422-3

Sección -A-
Act. Ant. Nac.
Ficha [redacted]

Nombres y Apellidos: ARTIGAS Aníbal
(1) (alias "Aníbal")

Foto

Fecha de Nacimiento:

Lugar de Nacimiento:
(País - Ciudad o Localidad - etc.)

Cred. Civ.: Serie N.º Ced. Identidad:

Otros documentos:
(Pasaporte - Libreta Enrolam. - etc.)

Domicilio: Montevideo Humberto 1º 3882
(Ciudad o Localidad) (Calle) (N.º) (Telef.)

Filiación

Edad Aparente Color del Cutis
Color del Cabello Estatura Aproximada
Complexión Aspecto Social
Señas particulares
[redacted]

Ficha confeccionada en MONTEVIDEO el 15 de Marzo de 1963

011422

ACTIVIDADES

(1) Laborales: Profesión Odontólogo Lugar de trabajo

Cargo Antigüedad

Otras Actividades

(2) Políticas: Ideología TROSKISTA Actuación

Antecedentes

Antecedentes familiares (2) Esposo de Isolina ARAUJO

(3) Sociales: Estado Civil Religión Figuración

Grado Instrucción Lugares que frecuenta

(4) Económicas: Situación Capital aprox. Vehículo
marca y N.o

Otros datos

Datos Complementarios

Apreciación Personal Gral.

011422 FICHA COMPLEMENTARIA **ARTIGAS, Aníbal** F3

Documento		Antecedentes
Fecha	Origen	
7-VI-1961.	**Div.I.Seguridad.-**	**Afiliado al Movimiento de Solidaridad con Cuba con el número de socio 147, con sede en la calle San José Nº1125.-**
1o-VI-962	**Inf.Div.I.Seg.**	**- Firmante de una Declaracion de Profesionales Universitarios en apoyo a la Revolución Cubana.-**
Año 1962.-	**Lista 871.-**	**- 5to.Titular a la Cámara de Senadores en las Listas del Partido Obrero Revolucionario(Trotskista).-**
1/X/965	75/2721	Firma una adhesión al comité nacional de apoyo al "Llamado del Comité del Día de Vietnam" de Berkeley, en el que se condena la acción norteamericana en Vietnam y su penetración en América Latina, Asia, y Africa.
23/VIII/66	77/131 B-79-D-62	-Figura en una relacion de personas las cuales estan vinculadas al "Instituto Cultural Uruguay-China" (I.C.U.CH.), del cual es suscriptor de material de propaganda.-
Año 1966	Lista 871 del Part.Ob.Revol.	-Figura como 4o.Titular al Consejo Nacional de Gobierno, 11o.Titular a la Cámara de Senadores y 10o Titular a la Cámara de Representantes en las listas del "PARTIDO OBRERO REVOLUCIONARIO" en las Elecciones Nacionales del corriente año.-
A ño 1966	B77-D162	Indica- (1) . (2)

011422 FICHA COMPLEMENTARIA

Documento		Antecedentes
Fecha	Origen	
13.8.77	Doc. 0834	Año 1962-Firmante de un manifiesto de Profesionales Universitarios ante la situación Cubana. Eval. A-2 (BB).-
12.6.81	Doc.4823	Idem: al Doc.(año 1962-. Lista 871) (SJ)
6.2.84.	31852/83 Pág.1363	Indica Idem.Docs.Anteriores.Eval:A-1.(KE)

MICROFILMADO 13 ABR. 1984

011423-1

Confeccionada el 2 de Setiembre de 1970

MINISTERIO DE DEFENSA NACIONAL
S. I. D.

Dep. I Secc. I
Sub. S/N
Ficha No. Confec.

ARTIGAS — Apellidos
Aníbal Bernardo Eduardo — Nombres

S/N

DOCUMENTOS: C/C (3) FEB 1151 — Serie — No. — C/I — N.o — Dpto.

OTROS DOC.- — Pasaporte — Lib. Enrol. — etc.

NACIMIENTO: — Fecha — Lugar

DOMICILIO: M. Albino (2) (7ma. sección) — Calle — N.o — Teléf. — Treinta y Tres — Ciudad o Localidad

PROFESION U OCUPACION (3) Productor rural

LUGAR: — CARGO: (4) Posibl: antisocial

IDEOLOGIA POLITICA COMUNISTA — CLASIFICACION Activista

DATOS COMPLEMENTARIOS — Est. Civil — Conyuge [redacted] hijos

otros familiares

SERVICIO DE INTELIGENCIA
División I
(Seguridad)

MINISTERIO DE DEFENSA NACIONAL
SERVICIO DE INFORMACIÓN DE DEFENSA
M / F
011424-9

Sección -A-
Act. Ant. Nac.
Ficha [redacted]

Nombres y Apellidos: ARTIGAS YARCE Arnida

Foto

Fecha de Nacimiento: .....

Lugar de Nacimiento: .....
(País - Ciudad o Localidad - etc.)

Cred. Civ.: Serie ..... N.º ..... Ced. Identidad: .....

Otros documentos: .....
(Pasaporte - Libreta Enrolam. - etc.)

Domicilio: .....
(Ciudad o Localidad) (Calle) (N.º) (Telef.)

Filiación

Edad Aparente ..... Color del Cutis .....

Color del Cabello ..... Estatura Aproximada .....

Complexión ..... Aspecto Social .....

Señas particulares .....

[redacted]

Ficha confeccionada en MONTEVIDEO el 12 de Marzo de 1963

011424

42

ACTIVIDADES

(1) Laborales: Profesión Maestra Lugar de trabajo .....

Cargo ..... Antigüedad .....

Otras Actividades .....

..... Castrista (1) .....

(2) Políticas: Ideología COMUNISTA ..... Actuación ..... (2)

Antecedentes Firmante Remitido Antimperialista y Solidaridad con Cuba.

Antecedentes familiares .....

(3) Sociales: Estado Civil ..... Religión ..... Figuración .....

Grado Instrucción ..... Lugares que frecuenta .....

(4) Económicas: Situación ..... Capital aprox. ..... Vehículo .....
marca y N.o

Otros datos .....

Datos Complementarios .....

Apreciación Personal Gral. .....

.....

.....

Letras 011424 FICHA COMPLEMENTARIA Armida 13

Documento		Antecedentes
Fecha	Origen	
6 . X . 962	Marcha	Manifiesto del Movimiento de Trabajadores de la Cultura (Integrantes del FIDEL).
8 . VI. 962	El Popular	Pronunciamiento por un Frente de las Fuerzas Democráticas y Anti-imperialistas, sin exclusiones.
D. 1564/82		Mil cien intelectuales firman Manifiesto del FIDEL. (ind.1 y 2)
14.11.80	1564	-Indica lo mismo que Documento anterior: "EL POPULAR" 08.06.962.- (SF).-

11941 / 82
PAG. 341

-POSEE ANTECEDENTES EN EL CO.NA.R-
EVAL - A - 1. (PS) INDICA ( ) ( ) ( )

MICROFILMADO 13 ABR. 1984

011425-6

4 SET. 1974

MINISTERIO DE DEFENSA NACIONAL

S. I. D.

Dep. I Secc. I

Sub - Secc. G

Ficha Nro. _____ Confec. _____

ARTIGAS LABADIE	Arnaldo Jovino
Apellidos	Nombres

DOCUMENTOS: C/C. _____ (Serie / Nro.) C/I. 1.033.202 (Nro. / Dpto.)

OTROS DOC. _____ (Pasaporte / Lib. Enrol. / etc.)

NACIMIENTO: 24.6.934 (Fecha) Rivera (Lugar)

DOMICILIO: Tomás Claramount 4105 ap. 4 (Calle / Nro.) _____ (Teléf.) Montevideo (Ciudad o Localidad)

PROFESION U OCUPACION: Obrero

LUGAR: FUNSA **CARGO:** [redacted]

IDEOLOGIA POLITICA: _____ **CLASIFICACION:** Delegado gremial

DATOS COMPLEMENTARIOS: Casado (Est. Civil) Nancy Mello (Conyuge) _____ (Hijos)

Hijo de Arturo Natividad y Eliria Bonifacia

Otros familiares

011425

Fecha	Documentos	ANTECEDENTES A REGISTRAR
16.7.73	DNII	Fué detenido en su domicilio el 11.7.73 por ser delegado gremial en FUNSA. Liberado el 16.7.73. (K)

MICROFILMADO 13 ABR. 1984

Fs-1

JUNTA DE COMANDANTES EN JEFE

S. I. D.

011426-4

Dep. I c/c Secc. I

Sub Secc.

Ficha Nº ..... Confec. 8.2.983

ARTIGAS (Apellidos) — Artigas (Nombres)

DOCUMENTOS: C/C. B.R.B. 8185 (Serie / Nº) — C/I. 1.448.241 Montevideo (Nº / Dpto.)

OTROS DOC. (Pasaporte / Lib. Enrol. / etc.)

NACIMIENTO: 67 años en 1982.- (Fecha / Lugar)

DOMICILIO: Menk 5624 (Calle / Nº / Teléf.) — Montevideo (Ciudad o Localidad)

PROFESION U OCUPACION: Jubilado

LUGAR: Partido Nacional — CARGO:

IDEOLOGIA POLITICA: Ferreira-Pivel Nov/982 — CLASIFICACION: CONVENCIONAL

DATOS COMPLEMENTARIOS: Casado (Est. Civil) — Cónyuge — Hijos

Otros familiares

[redacted]

Fecha	Documentos	011426 ANTECEDENTES A REGISTRAR
[illegible]	23691/023	Electo 57 Suplente. del Organo Deliberante Nacional del Partido Nacional por el Departamento de Montevideo Hoja de Votación A.C.F. de acuerdo al resultado de las Elecciones Internas de los Partidos Políticos habilitados, efectuadas el 28-XI-82. — Eval. [illegible] (FORM. 5559)
9.4.84.	23090/83 Pág. 56	-IndicaIdem.Doc. 23691/83.Eval:A-1.(KE)

B3

MINISTERIO DE DEFENSA NACIONAL
S. I. D.

011426

Dep. I Secc. I
Sub - Secc. G
Ficha Nro. ____ Confec. ____

ARTIGAS SALDIVÍA — ARTIGAS
Apellidos — Nombres

DOCUMENTOS: C/C. BRB 8185 (Serie / Nro.) C/I. 1.448.241 (Nro. / Dpto.)

OTROS DOC. ____ (Pasaporte / Lib. Enrol. / etc.)

NACIMIENTO: 13/3/915 (Fecha) Tacuarembó (Lugar)

DOMICILIO: Fernando Mentz 5624 - Colón (Calle / Nro. / Teléf. / Ciudad o Localidad)

PROFESION U OCUPACION: Obrero de Quimur S.A

LUGAR: ____ CARGO: ____

IDEOLOGIA POLITICA: ____ CLASIFICACION: Dirigente

DATOS COMPLEMENTARIOS: Casado (Est. Civil) Blanca Mentz, De Oca (Conyuge) Hijos [redacted]

Otros familiares

011426

Fecha	Documentos	ANTECEDENTES A REGISTRAR
16.7.75	842 Ev.A-1.	Integrante del Consejo Directivo de la Unión Autónoma Apolítica de Quimur S.A.(E).- 10/X/79-Se contestó Mem.(A) Nº 1932/79 de la Oficina Laboral.-(U)

MICROFILMADO 13 ABR. 1984

JUNTA DE COMANDANTES EN JEFE — 01 1427-2 — B1

S. I. D.

Dep. I — Secc. I — Sub Secc. A/N — Ficha Nº ..... Confec. 4/2/80

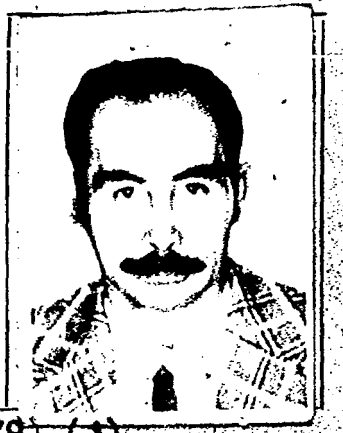

ARTIGAS ARROYAL (Apellidos) — Arturo (Nombres)

DOCUMENTOS: C/C EVB 9968 (Serie / Nº) — C/I. 552.463 (Nº / Dpto.)

OTROS DOC. ..... (Pasaporte / Lib. Enrol. / etc.)

NACIMIENTO: 23/5/20 (Fecha) — Minas (Lugar)

DOMICILIO: Iturriaga 1286 (Calle) - Misiones 1581 Apto. 7 (1979) (1) (Ciudad o Localidad)

Nº Tel. 90-35-24 (2) (Teléf.)

PROFESION U OCUPACION: Imp. ARDIL

LUGAR: ..... CARGO: .....

IDEOLOGIA POLITICA: ..... CLASIFICACION: .....

DATOS COMPLEMENTARIOS: Casado (Est. Civil) — Cónyuge — Hijos [redacted]

Padres: Arturo y María

Otros familiares

Fecha	Documentos	011427 ANTECEDENTES A REGISTRAR
26/9/78	DNII .. 0336/81	-afiliado Nº 24805 al P.C. desde el 31/12/65, según material incautado a raíz de la detención de Rodney Arismendi el 8/5/74.- 19/1/76-Según anotación manuscrita en su fichas de afiliación"fue dado de baja por no aceptar el carnet".- 29/7/77--Solicita CONSTANCIA SOBRE ANOTACIONES en F. P.I., expidiéndosele CATEGORIA "C".- En Febr./76 se establece que era afiliado al PC, según material incautado por OCOA "Operación MORGAN".-(CONSTANCIA DE HAB. Nº 448/78 de la SECC. 1a. MDEO.).-(U)
31/III/81	0336	C4/VIII/81 - Presenta recurso ante el Delegado del S.I.D. en el Dpto. de Montevideo, al habérsele incluído en la Ca "C" de Const. de Hab., el que es elevado a este Servicio 18/III/81.- Indica (1) y (2). (E).- -19.VII.981 - Por Oficio Nº351/D-I/81 se solicita a ANTEL un juicio sobre el causante.-(E).- -13.8.81 - Por Exp.Nº651/D-I/81 se comunica al Señor Delega do del S.I.D. en Montevideo que esta Dirección ha resuelto mantener al causante en la Categoría "C" de Constancia de Habilitación.-(U).-

...////

Imp. Nacional 716 78

ARTIGAS ARROYAL 011427 Arturo 113

FECHA	DOCUMENTOS	ANTECEDENTES A REGISTRAR
03.3.982	12305	- Por Oficio N°SP/34/982 la ANTEL contesta a lo solicitado por Oficio N°35/D-I/81 informando que en esa Administración no existe información sobre antecedentes ideológicos referente al causante.-(K)

MICROFILMADO 13 ABR. 1984

SERVICIO DE INFORMACION
DE DEFENSA
Dep. I

MINISTERIO DE DEFENSA NACIONAL M/F
SERVICIO DE INFORMACION DE DEFENSA
S. I. 011428-0

T51
. . . . . Sección
Act. Ant. Nac.
Ficha Nº [redacted]

Nombres y Apellidos: ARTIGAS? Aurelio.

Fecha de Nacimiento: .....

Lugar de Nacimiento: .....
(País - Ciudad o Localidad - etc.)

Cred. Cív.: Serie ..... Nº ..... Ced. Identidad: .....

Otros documentos: .....
(Pasaporte - Libreta Enrolam. - etc.)

FOTO

Domicilio: .....
(Ciudad o Localidad) (Calle) Nº Teléf.

Filiación

Edad aparente ..... Color del Cutis .....

Color del Cabello ..... Estatura Aproximada .....

Complexión ..... Aspecto Social .....

Señas particulares ..... [redacted]

.....

Ficha confeccionada en Montevideo el 7 de julio de 1966.-

011428

ACTIVIDADES

(1) **Laborales:** Profesión Funcionaria. Lugar de trabajo ANCAP.

Cargo ..... Antigüedad .....

Otras Actividades .....

.....

(2) **Políticas:** Ideología ..... Actuación DIRIGENTE de la Fed. ANCAP.

Antecedentes .....

Antecedentes familiares .....

(3) **Sociales:** Estado Civil ..... Religión ..... Figuración .....

Grado Instrucción ..... Lugares que frecuenta .....

(4) **Económicas:** Situación ..... Capital aprox. ..... Vehículo .....
marca y Nº

Otros datos .....

Datos Complementarios .....

Apreciación Personal Gral. .....

.....

.....

ARTIGAS Aurelio. 011428 B3

FICHA COMPLEMENTARIA

Documento		Antecedentes
Fecha	Origen	
6-VII-966-	El Popular.	-Firmante de un manifiesto publicado en el mencionado diario, exhortando a la clase de trabajadores a la unidad no solo en el plano sindical sino también en plano político.-Se llama también para concurrir a la Convención Obrera del FIDEL.-
6-VII-966.	77/34.-	-Es firmante de un manifiesto del Frente Izquierda de Liberación, por el cual se llama a participar en la "Convención Obrera de ese Frente" que se realizará los días 9 y 10 de julio del corriente año, en la Ciudad de Montevideo.- Es Dirigente de la Federación de Funcionarios de ANCAP, considerada como una de los elementos activistas de ese gremio.-
Enero 1970	B.77 -D.21	- Podría ser propietario de una finca en el Balneario SANGHILA, siendo el permiso de Construcción N°65342 y la Afiliación a Chansee con el N°1172.-

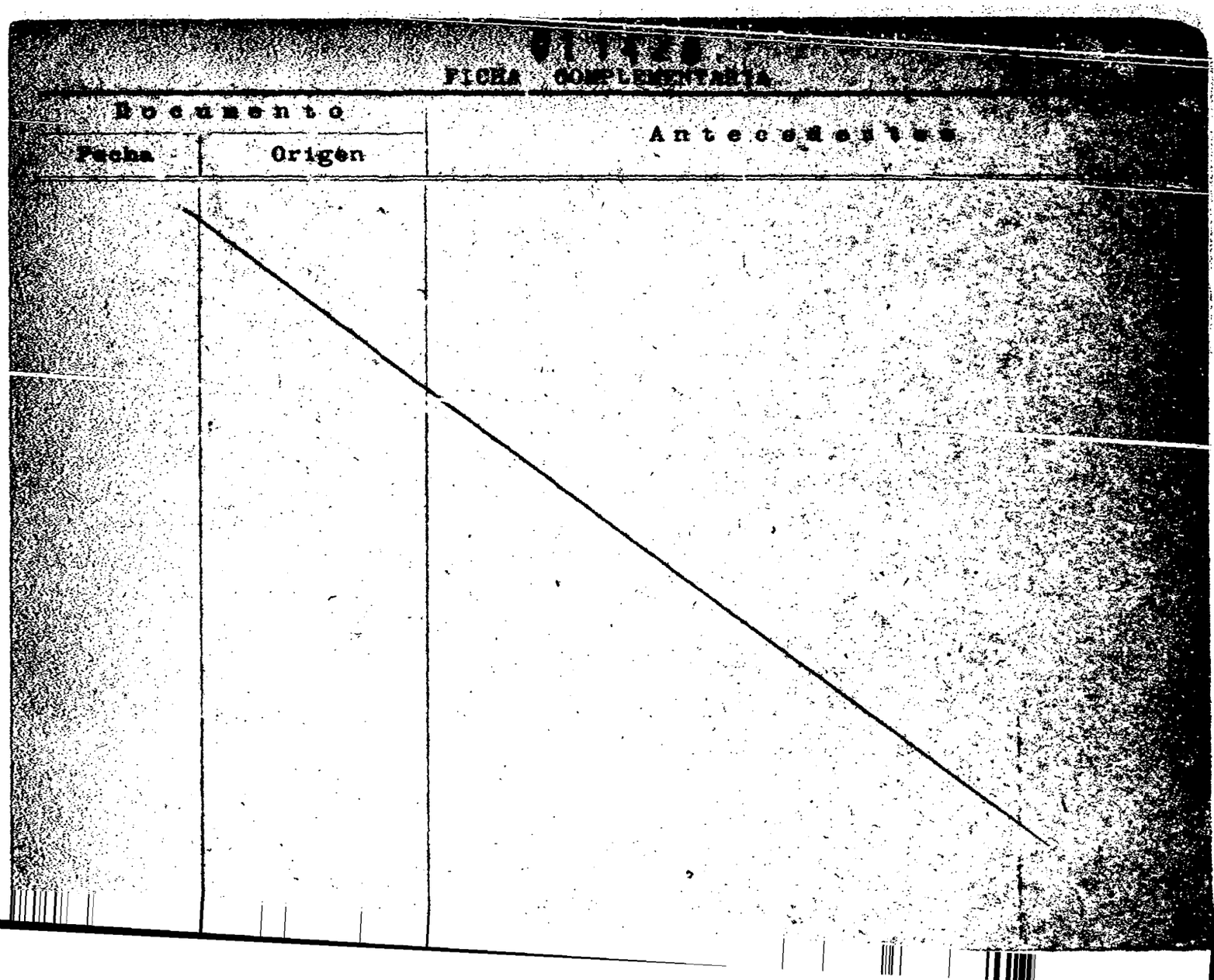
FICHA COMPLEMENTARIA
Documento
Fecha
Origen
Antecedentes

SERVICIO DE INFORMACION DE DEFENSA

Dep. I

MINISTERIO DE DEFENSA NACIONAL
SERVICIO DE INFORMACION DE DEFENSA
M/F

011428

..... **Sección "G"** 75

Gremios

Ficha Nº [redacted]

Nombres y Apellidos: ARTIGAS Aurelia

Fecha y Lugar Nac.: .....

Cred. Cív.: Serie ..... Nº ..... Ced. Identidad: .....

Otros documentos: .....
(Pasaporte - Libreta Enrolam. - etc.)

Domicilio: .....
(Ciudad o Localidad) (Calle) (Nº) (Teléf.

Profesión: .....

Foto

Cargo y Lugar: Funcionaria de ANCAP

Ideol. Política: ..... Actuación: DIRIGENTE de la Fed.ANCAP

Datos Complementarios: .....

Apreciación General: .....

Ficha confeccionada: Montevideo,7 de julio de 1966.-

011428 FICHA COMPLEMENTARIA

Documento		Antecedentes
Fecha	Origen	
6-7-66	El Popular	-Firmante de un manifiesto publicado en el mencionado diario axhortando a la clase trabajadora a la unidad no solo en el plano sindical sino tambein en el plano político.-Se llama también para concurrir a la Convención Obrera del FIDEL.-
Enero 1970	B.77-D.21	- Prodría ser Propietario de una finca en el Balneario Sangrila, siendo el Permiso de Construcción Nº65342 y la Afiliación a Chamsec: co el Nº 1172.-

MICROFILMADO 13 ABR. 1984

JUNTA COMANDANTES EN JEFE
Dep. 1

011429-8

Confeccionado el 14 OCT. 1976

V A R I O S

FOTO

Apellidos ARTIGAS SILVEIRA (1)

Nombres Blanca

Fecha de Nacimiento

Lugar de Nacjmiento

Est. Civil

Cred Cívica ..... Céd. Identidad .....

Otros Documentos

Ocupación

Padre

Madre

Domicilio ..... Ciudad .....

Otros datos Familiar del Sedicioso José Eduardo ARTIGAS SILVEIRA.-
Hermana del sediciosos JOSE EDUARDO ARTIGAS SILVEIRA (2)

IMP. CHIESA Hnos. Ltda. 3.00. - 5 - 76

011429

FICHA COMPLEMENTARIA

DOCUMENTO		ANTECEDENTES
Fecha	Origen	
9.10.76 PEI 560 /976 del E.M.E.-	Doc.1300 del Dpto.II	- Figura en una relación de personas que concurrieron al velatorio y sepelio del sedicioso José Eduardo ARTIGAS SILVEIRA, realizado en la ciudad de Durazno el 11.6.76.- (SS) EVAL: A - 1.
6.2.84.	31852/83 Pág.1364	-Indica Idem.Doc. anterior agregando que la misma es hermana del sedicioso anteriormente nombrado. Eval:A-1. (KE) Indica (1) y (2)

MICROFILMADO 13 ABR. 1984

MINISTERIO DE DEFENSA NACIONAL 011430-6

S. I. D.

Dep. I Secc. I

Sub-Secc. G

Ficha Nº..... Confec.....

ARTIGAS Carlos César

Apellidos Nombres

DOCUMENTOS: C/C ..... C/I 1.119.924

Serie No. No. Dpto.

OTROS DOC.: .....

Pasaporte Lib. Enrol. etc.

NACIMIENTO: .....

Fecha Lugar

DOMICILIO: Manuel Correa Nº3635.

Calle No. Telef Ciudad o Localidad

PROFESION U OCUPACION: Obrero de EGSA desde 9/12/956.

LUGAR: ..... CARGO .....

IDEOLOGIA POLITICA ..... CLASIFICACION Activista

DATOS COMPLEMENTARIOS .....

Est. Civil Conyuge [redacted]jos

.....

Otros Familiares

011430

FECHA	DOCUMENTOS	ANTECEDENTES A REGISTRAR
70.	Em.I.Nº8 5/6/70	Ocupo la planta industrial junto a otros obreros en [illegible] de 1970. V.

MICROFILMADO 13 ABR. 1984

SERVICIO DE INFORMACION
DE DEFENSA

Dep. 1

011431-4

Confeccionado el 23-2-76

V A R I O S

F O T O

Apellidos ARTIGAS SILVEIRA

Nombres Carlos

Fecha de Nacimiento

Lugar de Nacimiento

Est. Civil

Cred. Cívica ..... Céd. Identidad

Otros Documentos

Ocupación

Padre

Madre

Domicilio C. Durazno Ciudad

Otros datos Hermano del sedicioso ARTIGAS SILVEIRA, José Eduardo

[redacted]

CHIESA Hnos. Ltda. - 2.500 - 9/75

011431

FICHA COMPLEMENTARIA

Fs. 2

DOCUMENTO		ANTECEDENTES
Fecha	Origen	
5/12/75	2051	-El día 30 de octubre ppdo., visitó a su hermano recluído en el E.M.I.R. Nro.1. En el diálogo mantenido entre ambos, se refirieron a otra persona que comenzaría a trabajar en una repartición en la que lo había hecho con anterioridad. Se presume sea una repartición Policial o Militar de C. Durazno. El recluso se mostró preocupado por la decisión tomada por aquella persona, manifestando: "manteniéndose con la boca cerrada no tendrá problemas" a lo que su hermano (ARTIGAS SILVEIRA, Carlos) contestó: "ya estuvo en eso y conoce muy bien el ambiente, por lo que se cuidará mucho y no cambiará su manera de pensar ya que sus ideas son muy fijas". Por indagaciones posteriores se pudo determinar que la persona a que se hace referencia en el diálogo sería Waldemar ROMAN, ex-soldado que prestó servicios en el Regimiento "Pablo Galarza", donde solicitó la baja concediéndosele la misma con buena conducta. Eval. B-2 (D)

MICROFILMADO 13 ABR. 1984

011432-2

BA

JUNTA DE COMANDANTES EN JEFE

S. I. D.

Dep. 1 Secc. I

27 DIC. 1978

Sub Secc. A/N

Ficha Nro. _____ Confec. _____

ARTIGAS GONZALEZ — Apellidos

Carlos Asdrúbal — Nombres

DOCUMENTOS: C/C BDB-35083 — Serie Nro. C/I. _____ Nro. Dpto.

OTROS DOC. _____ Pasaporte Lib. Enrol. etc.

NACIMIENTO: _____ Fecha Lugar

DOMICILIO: Larravide 3037 (1) — Calle Nro. Teléf. Ciudad o Localidad

PROFESION U OCUPACION: _____

LUGAR: _____ CARGO: _____

IDEOLOGIA POLITICA: _____ CLASIFICACION: _____

DATOS COMPLEMENTARIOS: _____ Est. Civil Cónyuge [redacted] Hijos

_____ Otros familiares

011432

Fecha	Documentos	ANTECEDENTES A REGISTRAR
25 SET. 1978	1100	...to de Mesa por las listas: 871-2871.- ... en las elecciones nacionales del año 1971, por el ... Departamento de Montevideo.- Circuito Nº 1134.- (0035) (M).-

[redacted]

FECHA	DOCUMENTOS	ANTECEDENTES A REGISTRAR
		ARTIGAS GONZALEZ Carlos Asdrubal.-
	///...	encontrado en su domicilio lo compró por que le gusta leer de todo un poco.Eval:A-1. (KE) Indica (1)

MICROFILMADO 13 ABR. 1984

011433-0

JUNTA DE COMANDANTES EN JEFE

S. I. D.

Dep. I Secc. I

Sub Secc. A/N

Ficha Nº ____ Confec. 04.03.82

ARTIGAS MORALES — Carlos María

Apellidos — Nombres

DOCUMENTOS: C/C ..... Serie ..... Nº ..... C/I. 29.326 (T.Tres) Nº ..... Dpto.

OTROS DOC. ..... Pasaporte ..... Lib. Enrol. ..... etc.

NACIMIENTO: ..... Fecha ..... Lugar

DOMICILIO: ..... Calle ..... Nº ..... Teléf. ..... Ciudad o Localidad

PROFESION U OCUPACION: .....

LUGAR: ..... CARGO: .....

IDEOLOGIA POLITICA: ..... CLASIFICACION: .....

DATOS COMPLEMENTARIOS: ..... Est. Civil ..... Cónyuge ..... Hijos

..... Otros familiares

[redacted]

011433-0

JUNTA DE COMANDANTES EN JEFE

S. I. D.

Dep. I Secc. I

Sub Secc. A/N

Ficha Nº ____ Confec. 04.03.82

ARTIGAS MORALES (Apellidos) Carlos María (Nombres)

DOCUMENTOS: C/C ..... (Serie) Nº ... C/I. 29.326 (T.Tres) (Dpto.)

OTROS DOC. ..... (Pasaporte) (Lib. Enrol.) (etc.)

NACIMIENTO: ..... (Fecha) (Lugar)

DOMICILIO: ..... (Calle) (Nº) (Teléf.) (Ciudad o Localidad)

PROFESION U OCUPACION: .....

LUGAR: ..... CARGO: .....

IDEOLOGIA POLITICA: ..... CLASIFICACION: .....

DATOS COMPLEMENTARIOS: ..... (Est. Civil) (Cónyuge) (Hijos)

..... (Otros familiares)

[redacted]

[redacted]

Fecha	Documentos	011433 ANTECEDENTES A REGISTRAR	82
26/2/982	12221/36	Funcionario de O.S.E. paso a situacion de disponibilidad el 20/8/80 en aplicacion del Acto Institucional N.7 de fecha 27/6/977.EVALUACION. A-1. (GM) Indica ( ) ( ) ( ) ( ) ( )	
30.7.82	D.17295	-Con fecha 11.10.78 solicitó C.H.C.P. No. 949/78, la cual fue expedida con fecha 21.7.80, Cat. "C".- Formulario No. 02112.- (MB)	

MICROFILMADO 13 ABR. 1984

SERVICIO DE INTELIGENCIA
División I
(Seguridad)

MINISTERIO DE DEFENSA NACIONAL M/F
SERVICIO DE INFORMACION DE DEFENSA
I. 1 011434-8

Fs-1
Sec. A
Nac.
Ficha [redacted]

Nombres y Apellidos: ARTIGAS, Ceibal.

Fecha de Nacimiento:

Lugar de Nacimiento:
(País - Ciudad o Localidad - etc.)

Cred. Civ.: Serie N.º Ced. Identidad:

Otros documentos:
(Pasaporte - Libreta Enrolam. - etc.)

Domicilio: Montevideo, Colonia 2292 Apto. 101. 40-73-81.
(Ciudad o Localidad) Cuarein 1346 (Calle) (N.º) (Telef.)

Filiación
- Edad Aparente ..... Color del Cutis
- Color del Cabello ..... Estatura Aproximada
- Complexión ..... Aspecto Social
- Señas particulares [redacted]

Ficha confeccionada en Montevideo, el 15 de Marzo de 1963.-

011434 F5-2

(1) EX.DIRECTOR DEL HOSP.PASTEUR

ACTIVIDADES

(1) Laborales: Profesión Médico. Lugar de trabajo Director del Hospital Pasteur.

Cargo ..... Antigüedad .....

Otras Actividades .....

.....

(2) Políticas: Ideología Castrista. Actuación .....

Antecedentes Firmante de una Declaración de Profesionales Universitarios, en apoyo a la Revolución Cubana.-

Antecedentes familiares .....

(3) Sociales: Estado Civil ..... Religión ..... Figuración .....

Grado Instrucción ..... Lugares que frecuenta .....

(4) Económicas: Situación ..... Capital aprox. ..... Vehículo ..... marca y N.o

Otros datos .....

Datos Complementarios Informe de la División I-(Seguridad).-

Apreciación Personal Gral. .....

.....

.....

ARTIGAS: FICHA COMPLEMENTARIA Ceibal.- Fs 3

Documento		011434 Antecedentes
Fecha	Origen	
15-III-963.	-Inf.Div.Seg.-	-Firmante de una declaración de Profesionales Universitarios, en apoyo a la Revolución Cubana.-
17-IV-965.-	B-75(1)D-401. Epoca.-	-Con motivo del incendio que destruyó los talleres del diario Epoca, el reseñado junto a su familia concurrió a la redacción del mencionado diario llevando su aporte para la "Operación reconstrucción" y el ofrecimiento de su colaboración para lo que haga falta.-
2.IV.965	B-75-(1)-D-575 "EPOCA"	-Firmante de un Manifiesto que expresa el repudio al apoyo militar norteamericano a Viet-Nam Sur (agredido por guerrilleros comunistas de Viet-Nam Norte) y la oposición a que el Uruguay, en forma simbólica, apoye la política de los EE.UU. en esa zona del Asia Sud-Oriental.
12/V/965	75/2849	-Firmante de un manifiesto de Profesores, donde por parte de la "Comisión Organizadora" se invita a concurrir a la "Asamblea Constitutiva del Organismo" que se realizará el día 12 de mayo del corriente año en el Teatro "Circular" sito en la calle Convención 1340, de la ciudad de Montevideo.- En este manifiesto se mencionan los puntos por los cuales se moviliza la gremial de referencia.-
28-VI-967.	B-77-D-34.-	-Domiciliado en Colonia 2292 P.1 Ap.101 Mdeo. Médico
25.5.72.	Doc. 1137 .	Se encargaría junto a su hermano Artigas, Yamandú de prestarle asistencia médica a los sediciosos que se encuentre heridos.- JUOICA (1) (W)

011434 FICHA COMPLEMENTARIA F 4

Documento		Antecedentes
Fecha	Origen	
16-V-74	Doc 1072	-Figura en una relación de Médicos Docentes de la Facultad de Medicina adheridos al Frente Amplio.- (UU)
21.11.75 PEI Nro.975	Doc.1999 G/B/975	- Fué invitado por el director del Centro Auxiliar de Cerro Chato al acto realizado el 18.10.75 en conmemoración de los 30 años de dicho Centro. En el mismo hizo uso de la palabra como Director fundador. Registra antecedentes, integró lista del F.A. en las últimas elecciones. En un acto que pretendió realizarse en Octubre de 1971 en Cerro Chato fué obligado a retirarse por la población arrojándole piedras y efectuando algunos disparos al ómnibus que lo transportaba desde Montevideo.- (SS) EVAL: B - 2.
15-III-72	77 - 36	-Firmante de un Manifiesto de Duraznenses con el Frente Amplio.-Eval.:F - 6.-(U).-

CEIBAL ARTURO 011434 Fs-5

FECHA	DOCUMENTOS	ANTECEDENTES A REGISTRAR
20.7.68	-MARCHA Nro 141	-Integra nómina de entidades y personas que suscriben un manifiesto donde fundamentalmente se pronuncian contra el mantenimiento de las Medidas Prontas de Seguridad, expresando entre otros conceptos que las mismas han violado reiteradamente las libertades públicas.-(JJ)
7.5.74.	Doc.0950.	- Figura en una nómina incautada, de destinatarios en impresos en propaganda subversiva. Eval: A - 2. Reprocesado por (Y).
26.11.71	"MARCHA" (Pag.28)	"Firmante de un Manifiesto de Adhesión de Médicos al "Frente Amplio".-(KK) .-
16.5.74	Doc.1072	Indica lo mismo que lo anterior.-(KK).-
15.III.72	D[illegible]77[illegible]36	-Figura en un boletín de "Duraznenses con el Frente Amplio" del comité de Duraznenses.Residentes en montevideo,editado en noviembre de 1971.-(JJ)
27.10.80	0619	-Su nombre aparece,junto con el de otros,en una agenda capturada al dirigente socialista José Pedro CARDOZO ETCHEVERRY,con fecha y hora en las cuales se realizarían contactos entre este y el causante.Eval: A-1. (TT).-

011434 Fs 6

FECHA	DOCUMENTOS	ANTECEDENTES A REGISTRAR
	11941 / 82	- POSEE ANTECEDENTES EN EL CO.RA.B -
	PAG. 342	EVAL - A - 1. (BS) INDICA ( ) ( ) ( )

SERVICIO DE INFORMACION
DE DEFENSA
Dep. I

011434

Confeccionado el 25 JUL. 1974 E-7

VARIOS

FOTO

Apellidos ARTIGAS,

Nombres Ceibel

Fecha de Nacimiento

Lugar de Nacimiento

Est. Civil

Cred. Civica Céd. Identidad

Otros Documentos

Ocupación Médico.

Padre

Madre

Domicilio Colonia 2292 Ap/101 (1) Ciudad Montevideo (2)

Otros datos

011434 FICHA COMPLEMENTARIA

DOCUMENTO		ANTECEDENTES
FECHA	ORIGEN	
16-V-74	1072 (Ev. A-1) (1)	-Figura en una relación de Médicos Docentes de la Facultad de Medicina que están adheridos al Frente Amplio.- (UU) Indica: (1).-(OO)
14.7.75	D. 1268	Figura en una nómina de personas receptoras de material de propaganda marxista.- Indica del (1) al (2). Evaluación B-2.-(I).-
26.11.71	"MARCHA" (PAG28)	"Firmante de un Manifiesto de Adhesión de Médicos al "Frente Amplio" (KK)
16.5.74	doc.1072	Indica lo mismo que lo anterior.(KK)
13.8.77	Doc. 0834	Año 1962-Firmante de un manifiesto de Profesionales Universitarios ante la situación Cubana. Eval. A-2 (BB).-
1971	Lista 9988	-Candidato como ler. Titular a la Cámara de Representantes por el sub-lema "Frente Duraznense".- (M).-

011434 F-9

MINISTERIO DE DEFENSA NACIONAL
S. I. D.

Dep. I Secc.
Sub-Secc. G
Ficha N°..... Confec...

Artigas Coibal
Apellidos *Nombres*

DOCUMENTOS: C/C ..... C/I .....
Serie *No.* *No.* *Dpto.*

OTROS DOC.: .....
Pasaporte *Lib. Enrol.* *etc.*

NACIMIENTO: ....
Fecha *Lugar*

DOMICILIO: .....
Calle *No.* *Telef* *Ciudad o Localidad*

PROFESION U OCUPACION: Medico (ex Director del hospital Pasteur). Profesor

LUGAR: Liceo dptal. de Florida **CARGO** .....

IDEOLOGIA POLITICA ..... **CLASIFICACION** Activista

DATOS COMPLEMENTARIOS .....
Est. Civil *Conyuge* *Hijos*

.....
Otros Familiares

011434 F2

FECHA	DOCUMENTOS	ANTECEDENTES A REGISTRAR
	15/5/70	
/70.	Elpop.	Expresa su descontento ante la clausura del IAVA.-
972	"EL Pop". 23/9/72	Integrante del Movimiento de Defensa de la Autonomía de la Enseñanza y del Proyecto de Ley Orgánica.- Firmante de una declaración en apoyo al Proyecto de Ley Orgánica de Secundaria.-
11/I 73	4401	Adherente a la declaración de la Sala de Directores y Encargados de Dirección de Institutos y Liceos de Montevideo ante el envío al Parlamento del Proyecto de Ley de Educ. Gral.del P.E. dirigiéndose a los legisladores y a la opinión pública para hacer saber su absoluta discrepancia con el espíritu de dicha iniciativa.(RR)
9.10.73	D.3255	Integrante del Frente Amplio(impuesto por MICHELINI). Principal responsable de la infiltración izquierdista en el Liceo Solymar.- Evaluación B-2.-(I).-
26.11.71	"MARCHA" (Pag.28)	"Firmante de un Manifiesto de Adhesión de Médicos al "Frente Amplio" .- (JK).
16.5.74	Doc 1072	Indica lo mismo que lo anterior.(KK).- 10/7/78-Se remitieron datos identificatorios por Mem,(A) No.605 (V). (Corte Electoral).- (U)

011434

Fs-11

FECHA	DOCUMENTOS	ANTECEDENTES A REGISTRAR
04.05.79	D. 0529/79	-Adherente a un manifiesto del Frente Amplio del año 1971, publicado "EL POPULAR" de fecha 09/May/971, en el que ciudadanos oriundos del Dpto. de Treinta y Tres constituyen un Comité de Apoyo al Frente Amplio.- EVALUACION:A-1 (GM) (LA). Indica ( ) ( ) ( ).-
24-9-83	30257/002	7-9-83. En la fecha se establece que figura en una lista de residentes de Treinta y Tres en Montevideo, que constituyeron un Comité del F.A. los que establecen como lugar de reunión la finca sita en Mercedes 936 y como día de reunión los martes a las 19y30 hs.; la que fue enviada anónimamente a un Sr. Jefe de Educación Primaria. 10-9-83. Se confeccionó T.I. No. 741/83 al Dpto. III del SID, solicitando se confirme si este folleto ha sido impreso en la actualidad o en el año 1971. 16-9-83. El Dpto. III del SID por Memo 440/83 informa que: no se ha podido establecer en la mencionada finca ninguna reunión, la cual luce la inscripción 1001 perteneciente a la lista proscripta del F.A.: como si hubiera funcionado en otra época, un Club Político; destacando que la apariencia del edificio, da la impresión de que el mismo no es habitado, dado que se encuentra en malas condiciones y de puertas cerradas. Por lo antedicho podría deducirse que dicho folleto corresponde al que fuera impreso en 1971. Eval.A-1 (SI).

FECHA	DOCUMENTOS	011434 ANTECEDENTES A REGISTRAR	Fs 12

A - 1088 01 1434 C - 1338

Fs-13

ARTIGAS YAYSE — Ceibal

APELLIDOS — NOMBRES

FOTO

Fecha y Lugar de Nacimiento .....

Domicilio .....

Documentos .....

Nacionalidad .....

Profesión .....

Nombre del Padre ..... Nacionalidad .....

Nombre de la Madre ..... Nacionalidad .....

Estado Civil ..... Nombre del Cónyuge .....

Nacionalidad del Cónyuge .....

Nombre y edad de los hijos .....

Otros datos De notoria militancia frenteamplista, aparece mencionado en una agenda

09340

011434

Fs-14

FECHA	ORIGEN	ANTECEDENTES
18-11-80	Doc.persona nº 221	capturada al dirigente socialista José Pedro CARDOZO, apareciendo referido en el año 79. (Inf. ext. doc. 7929/80).(nnrb)
26-3-82	Doc. Nº 13.124	
6.12.83	D.1981/79 pag.1	-Indica Idem Doc.0529/79.Eval:A-1.-(M).-

MICROFILMADO 13 ABR. 1984

011435-5

E

Fs1

MINISTERIO DE DEFENSA NACIONAL
S. I. D.

Dep. I Sec. I
Sub - Sec. M/N
Ficha Nro. Confec. 21.8.75

ARTIGAS de YORIO (Apellidos) Circe Bernadette. (Nombres)

DOCUMENTOS: C/C ..... (Serie / Nro.) C/I. 1.082.464 (1) (Nro. / Dpto.)

OTROS DOC. ..... (Pasaporte / Lib. Enrol. / etc.)

NACIMIENTO: 29 años en 1976. (2) (Fecha) Uruguaye (3) (Lugar) el 7.11.46 (4)

DOMICILIO: Vergara 2144, San Antonio de Padua, Prov. de Bs.As. (5) (Calle / Nro. / Teléf. / Ciudad o Localidad)

PROFESION U OCUPACION: Docente (6)

LUGAR: ..... CARGO: .....

IDEOLOGIA POLITICA: ..... CLASIFICACION: Tupamaros (7)

DATOS COMPLEMENTARIOS: Soltera (8) (Est. Civil) [redacted] (Conyuge / Hijos)

~~Hija de: Manuel y Blanca Lucía di Yorio (9)~~ (Otros familiares)

011435

Fs 2

Fecha	Documentos	ANTECEDENTES A REGISTRAR
31.7.75	D. 1371	- Compañera del sedicioso Juan Carlos PERE BARDIER, con el que fuera detenida en la Republica Argentina,al realizarse un allanamiento en la finca de la calle Vergara 2144 de Libertad,partido de Merlo, donde fueron ubicados dos sótanos incautándose tres cajas de municiones 9mms. y otra con 1125,además de de 50 panes de TNT ((C.C))
20.3.76	366	Era colaboradora del Grupo "FRONTERAS" del M.L.N..- Evaluación: A-1 (Z)
13.11.76 Dpto.III	DOC.1422 del S.I.D.	- 8.11.76.- La causante figura en una relación de ciudadanas uruguayas detenidas en Olmos Unidad Nro.8, de la República Argentina.-(SS)- Indica del (1) al (3).-
4/10/77	D. 1027	-Figura en una nómina de ciudadanos uruguayos radicados en la Argentina y presuntamente vinculados a la subversión. En dicho país está a disposición del PEN por Dto. 1.064 del 23/4/75, por infracción a la Ley 20. 840.TUPAMAROS.Relacionada al ERP. MONTONEROS. Procesada por Asociación ilícita, en el Juzgado Militar No. 3, San Martín. Eval. A-1 (U).-

FECHA	DOCUMENTOS	ARTIGAS DI YORIO 011435 Circe Bernadette Fr3
20.10.82	21275	27.10.76 Ingresa al Instituto de Detención de la Capital Federal U.2, procedente de U.8 Olmos, Prov. de Bs.As. Causa "Infracción a la Ley 20.840". A disposición del P.E.N. mediante Decreto No.1064/75 y del Juzgado Federal No.3 de San Martín, Prov. de Bs.As. a/c. del Dr. GITARD, por Infracción Art. 296 del C. Penal, que la condenó a: DOS (2) AÑOS DE PRISION, fallo que no se halla firme. 2.5.78 El Juzgado actuante la absuelve de "Culpa y cargo" 29.8.78 Egresa al Dpto. de Asuntos Extranjeros de la Policía Federal, para su expulsión del país con destino a Uruguay, mediante Decreto No.1817. 8.8.978 Por Decreto 1817 es expulsada del país. Eval.: A-2. Indica: (5), (6), (7), (8) y (9). (CA) No. de F.: 4980

FECHA	DOCUMENTOS	01 1435 ANTECEDENTES A REGISTRAR F34
16.3.83	24733/83	Figura en una relación de Uruguayos que abandonaron la Epca Argentina al amparo del"Comité Internacional para la Migración Europea"(C.I.M.E.).FECH.ABANDONO:31.08.78 con Destino a Suecia.-EVAL:A-2.-Form:6925.-(NN)
31.5.83	27076/83 Pág. 026	- Figura como uno de los principales integrantes del M.L.N. (T) en el exterior.- (Eval:A-2.- (AA).- Información actualizada al 04.11.82 .-

MICROFILMADO 13 ABR. 1984

011436-3

A/N

MINISTERIO DE DEFENSA NACIONAL 10.06.82 *Dep. 1* *Secc. 1*

S. I. D.

~~Subsec. C~~

Ficha Nro. ..... *Confec.* .....

ARTIGAS ..... Cruz .....
Apellidos *Nombres*

DOCUMENTOS: C/C ..... C/I. .....
Serie *Nro.* *Nro.* *Dpto.*

OTROS DOC. .....
Pasaporte *Lib. Enrol.* *etc.*

NACIMIENTO: .....
Fecha *Lugar*

DOMICILIO .....
Calle *Nro.* *Teléf.* *Ciudad o Localidad*

PROFESION U OCUPACION: .....

LUGAR: ..... CARGO: .....

IDEOLOGIA POLITICA ..... CLASIFICACION .....

DATOS COMPLEMENTARIOS: .....
Est. Civil *Cónyuge* *Hijos*

.....
Otros familiares

[redacted]

011436

Fecha	Documentos	ANTECEDENTES A REGISTRAR
02.06.82	15.533	Figura en una Nómina de Firmantes del Manifiesto de Residentes de Cerro Largo en Montevideo adherentes al Frente Amplio.- Eval.:A-1 (AÑO 1971) (M) (VL) (GM) (LA).Indica ( ) ( ) ( ) ( ) ( ) .-FORM: 00995

MICROFILMADO 13 ABR. 1984

SERVICIO DE INTELIGENCIA
División I
(Seguridad)

MINISTERIO DE DEFENSA NACIONAL
SERVICIO DE INFORMACIONES DE DEFENSA
011437-1

M / F

B1

Sección «A»
Ant. Nac.
Ficha [redacted]

Nombres y Apellidos: ARTIGAS de FERRANDO Cruz

Foto

Fecha de Nacimiento: .....

Lugar de Nacimiento: .....
(País - Ciudad o Localidad - etc.)

Cred. Civ.: Serie ..... N.º ..... Ced. Identidad: .....

Otros documentos: .....
(Pasaporte - Libreta Enrolam. - etc.)

Domicilio: Aguistín Abreu, 2466 Apto.4 (1)
(Ciudad o Localidad) (Calle) (N.º) (Telef.)

Filiación

Edad Aparente ..... Color del Cutis .....

Color del Cabello ..... Estatura Aproximada .....

Complexión ..... Aspecto Social .....

Señas particulares .....

[redacted]

Ficha confeccionada en MONTEVIDEO el 12 de Marzo de 1963

011437

ACTIVIDADES

(1) Laborales: Profesión Maestra Lugar de trabajo .....

Cargo ..... Antigüedad .....

Otras Actividades .....

.....

(2) Políticas: Ideología COMUNISTA Actuación .....

Antecedentes .....

Antecedentes familiares .....

(3) Sociales: Estado Civil ..... Religión ..... Figuración .....

Grado Instrucción ..... Lugares que frecuenta .....

(4) Económicas: Situación ..... Capital aprox. ..... Vehículo ..... marca y N.o

Otros datos .....

Datos Complementarios .....

Apreciación Personal Gral. .....

.....

.....

ARTIGAS de FERRANDO — 011437 — FICHA COMPLEMENTARIA — Cruz — F3

Documento		Antecedentes
Fecha	Origen	
6 . X . 962	Marcha D-1504/80	Manifiesto del Movimiento de Trabajadores de la Cultura (Integrantes del FIDEL).
8 . VI.962	El Popular	Pronunciamiento por un Frente de las Fuerzas Democráticas y Anti-imperialistas, sin exclusiones.
		Mil cien intelectuales firman Manifiesto del FIDEL.
17.X.958	El Popular	Firmante de un Manifiesto de 200 intelectuales en el que se invita a votar por el Partido Comunista en las elecciones de XI/958.
24.I.962	Acción B-75-(1)-D-31	Firmante de un manifiesto por la no intervención y condena de cualquier intento de sanvión, agresión e cohersión ya sea económica, política e militar y todo intento de ruptura con el Gobierno de Cuba, violatorio del principio de no intervención.-
16/11/1965	75/2732	Firmante de un manifiesto de Docentes, Profesionales y Artistas en contra de las Medidas de Pronta Seguridad.
11/XI/966	B-75 -D-630	-Figura en un llamamiento a apoyar al "FRENTE IZQUIERDA DE LIBERACION" y a votar sus listas en las elecciones correspondientes al año en curso, llamamiento éste que es formulado por los trabajadores de la cultura de dicho frente.

011437 FICHA COMPLEMENTARIA F4

Documento		Antecedentes
Fecha	Origen	
22.III.72	D. 408	-Según documentación incautada en un allanamiento efectuado por personal del Agrp.A.A. Nº 1, figura como afiliado al Partido Comunista. (ind.1) (MM).-
14.11.80	1564	-Indica lo mismo que Doc.: "EL POPULAR" 08.06.962. (SF).-

11941 / 82
PAG. 342

- POSEE ANTECEDENTES EN EL CO.NA.R -
EVAL - A - 1. (PS) INDICA ( ) ( ) ( )

011437 14.9.76 B5

J. C. J.

Dpto. 1

Apellidos ARTIGAS DE FERNANDEZ

Nombres Cruz

Documentos: Afiliada al P.C. Nº 8073

Ant, Secc:	A	B	C	D	E	G	V
	X						

Secreto

S. I. D.

ARTIGAS MIRANDA — Edin María

Apellidos (a) "LYLIAN" — Nombres

DOCUMENTOS: C/C BDA 40860 (4) C/I. 1.011.516 (1)

Serie Nro. — Nro. Dpto.

OTROS DOC. .....

Pasaporte Lib. Enrol. etc.

NACIMIENTO: 17.1.42 Montevideo (2)

Fecha Lugar

DOMICILIO: Novaras 3611 en el ano 1972. (3)

Calle Nro. Teléf. Ciudad o Localidad

PROFESION U OCUPACION: .....

LUGAR: ..... CARGO: .....

IDEOLOGIA POLITICA: ..... CLASIFICACION: MLN(6)

DATOS COMPLEMENTARIOS: Soltera(5)

Est. Civil Cónyuge [redacted] Hijos

Otros familiares

011438

Fecha	Documentos	ANTECEDENTES A REGISTRAR
22.3.73 JPM PM Anexo 2	423	Procesado en Febrero de 1973 por el delito: "ASOCIA SUBVERSIVA".- (DD)
28.11.75 Inf. DNII	2037	13.12.72-Por comunicado de Prensa Nro.665, de las F se informa que fue detenida y puesta a disposición Justicia Militar por su vinculación con la organiza sediciosa.- 2.2.73-Por Cdo. 731 de las FF.CC. se informa que fu cesado por la Justicia Militar por el delito "Asoci Subversiva".- (SS) Indica del 1 al 3.-
5.12.75	2165	30.4:75-Recluída en el E.M.R. No.2.-bb-
2.6.77	0521	10.10.75-Por disposición del Juez Militar de la. In cia de 4to.Turno se decretó su procesamiento por ha incurso en los delitos de "Asociación Subversiva", tentado contra la Constitución en el grado de consp ción seguida de actos preparatorios", de acuerdo a visto en el C.P.M. (BB).-
20.5.77	0475PME	6.8.976:Det.7.10.72.Procesado.Eval.A-1.(P).-
19.7.77	0701PME	Fue baja el día 17.5.77.Causa:Libertad Definitiva. la.I.4to.T.Fecha Det.:7.10.72.Antecedentes:Art.60(Condena:4 años y 6 meses de Penitenciaría.(P).-

ARTIGAS MIRANDA María Inés 011438 F3 1

FECHA	DOCUMENTOS	ANTECEDENTES A REGISTRAR
30.8.78 PD 6 a 6	736	28.6.78-Se constata a través de las declaraciones de su hermana María Justa de que actualmente se halla en el sistema de "Libertad Vigilada".-(DD)
16.02.82	D. 5757/81/ 27	-Figura en una relacion de la Corte Electoral, de ciudadanos inscriptos en el Registro Civico Nacional, que se encuentran comprendidos en el Art. 1, Literal "B" del Acto Institucional No. 4, con prohibicion de ejercer el derecho de voto. (Procesados por delitos de "Lesa Nacion").EVALUACION A-1(VL) Indica (4) ( )
16.02.82	D.6004/81/ 4	-Se encuentra comprendido en el Art.lo. literal b) del Acto Institucional No.4,por haber sido procesado el 23/I/1973 por los delitos previstos en. C.P.M. 60 (0) C.P.O. 132 inc 6, 137 EVALUACION A-1 (LA)
16.3.83	24739/83	**Figura en una relación de Libertades Vigiladas Cat."C" procedente de la P.M.E.UNIDAD DE CONTROL: Bn.I.3.DETENIDO:07.10.72. LIBERADO:17.05.77.Pretenece al M.L.N..-EVAL:A-1.-Form:6875.-(NN)**
17.8.83	24862/32	-Indica Idem. Doc. 24739 anotación de fecha 16.3.83.- Eval.:A-1.- Formulario No. 13882.- (MB)

FECHA	DOCUMENTOS	011438 ANTECEDENTES A REGISTRAR
6.3.84	31852/83 Pág.1366	-Indica Idem.Docs.423/73 y 2037/75.Eval:A-1.(KE) Indica (5) y (6)

MICROFILMADO 13 ABR. 1984

SERVICIO DE INFORMACION DE DEFENSA
Dep. I

011439-7

Sección [redacted]

Ficha Nº [redacted]

[redacted]

Foto

Nombres y Apellidos: ARTIGAS Eduardo

Fecha y Lugar Nac.:

Cred. Cív.: Serie ..... Nº ..... Ced. Identidad: .....

Otros documentos: .....
(Pasaporte - Libreta Enrolam. - etc.)

Domicilio: .....
(Ciudad o Localidad) (Calle) (Nº) (Teléf.)

Profesión: .....

Cargo y Lugar: Funcionario de UTE.-

Ideol. Política: ..... Actuación: .....

Datos Complementarios: .....

Apreciación General: .....

.....

.....

Ficha confeccionada: 16-VIII-67 [redacted]

FICHA COMPLEMENTARIA 011439 Fs 2

Documento		ANTECEDENTES
Fecha	Origen	
15-X-61	BM.9-X-61 Pág.20.-	Hace uso de la palabra en una Asamblea de AUTE en el Palacio Peñarol, en la que se resuelve aceptar las propuestas del Directorio de U-T-E-
30.12.81	10708	Se aprobó con fecha 2.1.82 una solicitud de Beca a EE.UU. a nombre de Eduardo Gabriel ARTIGAS MORENO no pudiéndose establecer que se trate de la misma persona que registra el antecedente anterior. Nota Nº 2981/81-D.Memo. (A) Nº 2610/81(1ra Parte) del 2.1.82.(C)
3.V.983	. . . . .	Se contesto en Memo(A) Nº 948/83 para ANTEL.- (SS) formulario Nº 9986

MICROFILMADO 3 ABR. 1984

011440-5

B1

JUNTA DE COMANDANTES EN JEFE

S. I. D.

Dep. I Secc. I

Sub Secc. A/N

Ficha Nro. ____ Confec. 2-11-7[illegible]

ARTIGAS (Apellidos) **Elbio José** (Nombres)

DOCUMENTOS: C/C ____ (Serie ____ Nro. ____) C/I. ____ (Nro. ____ Dpto. ____)

OTROS DOC. ____ (Pasaporte ____ Lib. Enrol. ____ etc. ____)

NACIMIENTO: ____ (Fecha ____ Lugar ____)

DOMICILIO: ____ (Calle ____ Nro. ____ Teléf. ____ Ciudad o Localidad ____)

PROFESION U OCUPACION: ____

LUGAR: ____ CARGO: ____

IDEOLOGIA POLITICA: ____ CLASIFICACION: ____

DATOS COMPLEMENTARIOS: ____ (Est. Civil ____ Cónyuge ____ Hijos [redacted])

____

Otros familiares

011440

Fecha	Documentos	ANTECEDENTES A REGISTRAR
8-11-78	Doc.1539	-8-5-78:Fue presentado por Pintos Ruben y Martinez Duarte Elbio,para su afiliación al Partido Comunista según material Incautado por OCOA,en febrero de 1976;Operación Dragon".- Eval.B-2 (V)

MICROFILMADO 13 ABR. 1984

0114413 V.

JUNTA DE COMANDANTES EN JEFE

S. I. D.

Dep. I Secc. I

Sub Secc. [redacted]

Ficha Nº ____ Confec. 10.9.81

ARTIGAS PEREZ — Apellidos

Mario — Nombres

DOCUMENTOS: C/C ____ Serie ____ Nº ____ C/I. ____ Nº ____ Dpto. ____

OTROS DOC. ____ Pasaporte ____ Lib. Enrol. ____ etc. ____

NACIMIENTO: ____ Fecha ____ Lugar ____

DOMICILIO: ____ Calle ____ Nº ____ Teléf. ____ Ciudad o Localidad ____

PROFESION U OCUPACION: Funcionario de A.F.E.

LUGAR: ____ CARGO: ____

IDEOLOGIA POLITICA: ____ CLASIFICACION: ____

DATOS COMPLEMENTARIOS: ____ Est. Civil ____ Cónyuge ____ Hijos ____

____ Otros familiares [redacted]

011441

Fecha	Documentos	ANTECEDENTES A REGISTRAR
14.12.79 P.D.6a6	Doc.2576 °347/79	-12.12.79-De acuerdo a panfletos hallados en un baño del Directorio de A.F.E., en el día de ayer el causante compareció ante la D.N.I.I. no aportando datos de interés. Eval. A-1.-(JJ)

MICROFILMADO 13 ABR. 1994

Imp. Nacional 716/79

SERVICIO DE INTELIGENCIA
División I
(Seguridad)

MINISTERIO DE DEFENSA NACIONAL M / F
SERVICIO DE [illegible] DE DEFENSA
011442-1

Sección A.
Act. Ant. Nac.
Ficha N [redacted]

FICHA UNIFICADA EL 6.2.82 por (C)

Nombres y Apellidos: ARTIGAS LUCAS Felipe

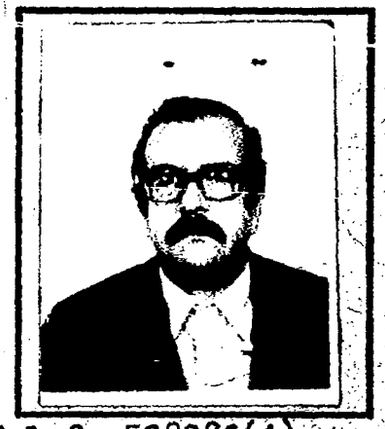

Fecha de Nacimiento: 20 de abril de 1930.-

Lugar de Nacimiento: Montevideo(6) 20.4.30 Cerro Largo (1)
(País - Ciudad o Localidad - etc.)

Cred. Civ.: Serie GAA N.º 2686(2) Ced. Identidad: 17.313(3)

Otros documentos: (Pasaporte - Libreta Enrolam. - etc.)

Domicilio: Rbal. Rep. de Chile 4283 Dpto. 201 Telef. 598981(4)
Montevideo (Ciudad o Localidad) Ayacucho 3254 Ap.1 (Calle) (N.º) (Telef.)
Ayacucho Nº3244(en 1969/71)(7)

Filiación
- Edad Aparente ..... Color del Cutis .....
- Color del Cabello ..... Estatura Aproximada .....
- Complexión ..... Aspecto Social .....
- Señas particulares .....
[redacted]

Ficha confeccionada en Montevideo el 13 de diciembre de 1963.-

011442

ACTIVIDADES

(1) Laborales: Profesión Bancario(8) Lugar de trabajo Bco. de Seguros del Estado (5)

Cargo ..... Antigüedad .....

Otras Actividades .....

(2) Políticas: Ideología ..... Actuación .....

Antecedentes .....

Antecedentes familiares Hijo de: Rincón y Josefa(9)

(3) Sociales: Estado Civil Casado(10) Religión ..... Figuración .....

Grado Instrucción ..... Lugares que frecuenta .....

(4) Económicas: Situación ..... Capital aprox. ..... Vehículo ..... marca y N.o

Otros datos .....

Datos Complementarios .....

Apreciación Personal Gral. .....

[redacted] GAS — FICHA COMPLEMENTARIA — Felipe 011442 83

Documento		Antecedentes
Fecha	Origen	
	Div.I.Seguridad Informe viejo	Adquirió benes viaje primera lotería de marzo, liquidación antes 26 de febrero.-
31.&.963	Inf.Ag.Conf.N°14	SOCIALO-COMUNCIDE, Está en la Sec.Automóviles del Banco de Seguros. Se ha declarado SOCIALISTA. Asiste a reuniones en la calle San Fructuoso 1781., local de los comunoides Tretkistas. Perteneció a la lista N°6 de la Asociación de Bancarios del Uruguay en el año 1962 como suplente N°10.-
28/II/1966 Evaluación F-6.	76/27	-El reseñado, empleado de la sección automóviles del Banco de Seguros, ~~se encuentra integrando la lista como posibles simpatizantes del Frente Izquierda de Liberación en ese Organismo del Estado.~~
30-IV-966	76/33	-Bancario. Figura en la Lista N°6 de la Asociación de Empleados Bancarios del Uruguay, postulándose por el Sistema Preferencial de Suplentes, por el sector Lista General como N°15 para la Asamblea General Representativa (Capital). ~~Se debe hacer notar que esta lista 6 mayoritaria es Socialista.-~~
4/7/969	Parte 11	- Detenido por violación del decreto de Medidas Prentas de Seguridad; en la fecha mencionada es internado en el CGIOR (C.C) MEMO (A) No.4230/77 -PARA DPTO.3/DNII (W)

FICHA COMPLEMENTARIA 011442

Documento		Antecedentes
Fecha	Origen	
		30/X/80-Se contestó Of.N° 655 al Dpto. Seguros.-
31.8.63	B76 D. 5	Socialista, gran activista dentro del Banco de Seguros del Estado. Asiste a reuniones en la calle San Fructuoso 1871, local de los Comunistas Trotkistas, muy amigo de Luisa CONCALVEZ. Integrante como Suplente N° 10 de la lista N° 6 de AEBU, en el año 1962. EVAL F-3
13.8.75	D.1430	Figura en una relación de funcionarios del Banco de Seguros del Estado, por resolución del Directorio de fecha 6 de Julio de 1973, se realizó un sumario aplicándosele una sanción. Izquierdista. EVALUACION C-3 Memo. (A) N° 4230/77- 13.2.78 Para Dpto. 3/DNII.W
20.2.72	B.68 D.10	Detenido a raíz de las investigaciones realizadas posteriormente a las detenciones de Jorge SELVES LAYLOR y Homero CARDOZO MARQUIZO. En la oportunidad fueron detenidas varias personas también implicadas.- Posteriormente fué dejado en libertad.

011442

FECHA	DOCUMENTOS	ANTECEDENTES A REGISTRAR — ARTIGAS LUCAS Felipe 105
4.2.82	11746	-D.I.I. :28.6.69 -Sería un elemento trotskista y estaría vinculado a Tupamaros. 12.I.70- El causante fue detenido en la fecha, tras haberse allanado su domicilio y habérsele ocupado dos armas de fuego - luego le fueron devueltas por disposición Judicial. en averiguaciones por su presunta vinculación con el atentado contra el Sr. Comisario Lucas el 2.I.70, con resultado negativo. 15.XI.75- Figura en una nómina de firmantes de residentes en Cerro Largo, adherentes al Frente Amplio, incautada a Nilza CARAMES LARROSA. Se registran además los antecedentes que posee este Servicio, respecto al causante. 31.VII.80- Presenta recurso ante el Delegado del S.I.D. en el Departamento de Montevideo, al habérsele incluído en la Categoría "C" de CHCP, el que es elevado a este Servicio el 1.2.82 para su consideración.(C) Ind. del (1) al (5) -17.II.982 - Por Exp.Nº119/D-I/982 se comunica al Señor Delegado del S.I.D. en Montevideo que esta Dirección ha resuelto mantener al causante en la Categoría "C" de C.H. C.P. (C)
02.06.82	15533	- IDEM DOC. 11746.. FOM. Nº 00977

FECHA	DOCUMENTOS	011442 ANTECEDENTES A REGISTRAR
3.6.83	0698/80 Pág.5/6.	24.10.59;"El Popular":en representación del gremio bancario hizo uso de la palabra el 23 de los corrientes en la explanada del Palacio Legislativo,en un acto organizado por el Movimiento Intersindical Pro-Central Unica. JUN/61:Socio Nº132 del Movimiento de Solidaridad con Cuba. Eval:A-2(Indica 6 al 10)(Form.10636)(AD)
6.2.84.	31852/83 Pág.1368	-Indica Idem.Doc. Parte 11/69.Eval:A-1.(KE)

MICROFILMADO 13 ABR. 1984

JUNTA DE COMANDANTES EN JEFE

S. I. D.

011443-9

151

Dep. I Secc. I

Sub Secc. A/N

Ficha Nº ..... Confec. .....

ARTIGAS (Apellidos) Francisco (Nombres)

DOCUMENTOS: C/C ..... (Serie / Nº) C/I. ..... (Nº / Dpto.)

OTROS DOC. ..... (Pasaporte / Lib. Enrol. / etc.)

NACIMIENTO: ..... (Fecha / Lugar)

DOMICILIO: ..... (Calle / Nº / Teléf. / Ciudad o Localidad)

PROFESION U OCUPACION: Obrero de la Construcción.

LUGAR: ..... CARGO: .....

IDEOLOGIA POLITICA: ..... CLASIFICACION: .....

DATOS COMPLEMENTARIOS: ..... (Est. Civil / Cónyuge / Hijos)

..... (Otros familiares)

[redacted] [redacted]

Fecha	Documentos	011443 ANTECEDENTES A REGISTRAR
04.08.80	Doc.1734	-DNII informa por memo. Nº1254/81: "El Popular"del 17.7.972 pag.10: obrero de las obras del "Plan Piloto 70"; formula declaraciones referentes a movilizaciones y aspiraciones de su gremio en procura de mejoras salariales.- -Se aprobó una solicitud de beca a nombre de ARTIGAS, Francisco no pudiéndose establecer si se trata de la misma persona que registra el antecedente anterior. (Nota Nº 1869/80 (SM).-

MICROFILMADO 13 ABR. 1984

SERVICIO DE INFORMACION
DE DEFENSA
Dep.º 1

011444-7

Confeccionado el 23.10.73

VARIOS

Apellidos ARTIGAS LONGO (1)

Nombres Francisco

Fecha de Nacimiento 3.04.940 (2)

Lugar de Nacimiento Montevideo (3)

Est. Civil Casado (4)

Cred. Cívica AMA 5967 (5) Céd. Identidad 805.665

Otros Documentos

Ocupación Secretario de Redacción del Diario "EL DIA"(6)
JEFE DE LA SECCION DEPORTES DEL DIARIO "EL DIA"
(11)

Padre

Madre

Domicilio Maldonado 1295 Apto. 7 .- Ciudad Montevideo.-

Otros datos Avda. Brasil 3008 Apto.502 (7)
Tel.Part: Tel.Ofic: 91.94.14 (8) Tel.Otros:
90.07.12 (9).- ALIAS: PANCHO.-(10)

FICHA COMPLEMENTARIA

01 1444

DOCUMENTO		ANTECEDENTES
FECHA	ORIGEN	
19.8.72	Doc. 2603	Importa desde Argentian 1 pistola Gunther "66" Cal. 22 larga, para uso personal..qq..
14 Julio 1979	"EL DIA" PAG.2.	-Enviado Especial de "EL DIA" a Nicaragua, desde donde envía información sobre la lucha entre el Presidente Somoza y las fuerzas "sandinistas". Algunas crónicas las remite desde "algún lugar de Nicaragua" reportando a líderes guerrilleros y acompañando practicamente el avance de los mismos.- Secretario de Redacción de "EL DIA".- (CC)
23.10.79	1436	-Se establece que viajó a GOTEMBERG, en los primeros días del mes de mayo, donde asistió a un CONGRESO DE TURISMO Y PERIODISMO. Posteriormente a este viaje, y cosa fuera de lo normal en un diario donde reparten equitativamente los viajes al extranjero en los primeros días del Julio viaja hacia Costa Rica, dede donde se dedica a cubrir toda la información acerca de la guerra civil de Nicaragua desde el punto de vista Sandinista.- (S)

TIGAS, Francisco — FICHA COMPLEMENTARIA — FB

011444

Documento		Antecedentes
Fecha	Origen	
15/SET/980	"EL DIA" Pág.9	- Secretario de Redacción del Diario "El Día", que partió en la fecha con destino a Egipto, accediendo a una gentil invitación.-
26/SET/980	"EL DIA" Pág.1.	- En calidad de Secretario de Redacción del citado diario, realiza una gira conjuntamente con el Sr. Eduardo BARCARCEL por Egipto. En el reportaje al Presidente egipcio Anwar El Sadat se enfatiza la frase "es mejor cien años de mala democracia que una hora de dictadura", la que estaría relacionada en cierta manera con la realidad uruguaya, lo que hace pensar que tal frase no sea del Sr. Presidente, sino del causante.- (S)
04.08.80	Doc.1734 Pag 004 (wf)	S.M.PLA.CO.DI. solicitó por Nota Nº1869/80/D, aval para beca a(Ecuador).-Se Aprueba por Memo (A) Nº1204/80 de fecha 11/AGO/80.-Indica (1) al (8).- (SM).-

011444 FICHA COMPLEMENTARIA

Documento		Antecedentes
Fecha	Origen	

A-996 **01 1444**

F55

ARTIGAS — APELLIDOS

FRANCISCO — NOMBRES

FOTO

Fecha y Lugar de Nacimiento .....

Domicilio .....

Documentos .....

Nacionalidad Uruguayo.

Profesión Secretario de Redacción del diario "El Día". (Uruguay)

Nombre del Padre ..... Nacionalidad .....

Nombre de la Madre ..... Nacionalidad .....

Estado Civil ..... Nombre del Cónyuge .....

Nacionalidad del Cónyuge .....

Nombre y edad de los hijos .....

Otros datos .....

149221

ARTIGAS LONGO, Francisco

137

FECHA	DOCUMENTOS	011444 ANTECEDENTES A REGISTRAR
4.8.79	D.VI	-Escribe un artículo en el Día " América debe marchar hacia Regímenes de libertad.-
4.9.79	D.VI	Viajó a Nicaragua y Costa Rica enviado por el Diario "El Día -Viajó en los primeros días del mes de mayo hacia la ciudad sueca de Göteborg, donde asistió a un CONCURSO DE TURISMO Y PERIODISMO. Según informes en poder de este Departamento, en esta ciudad sueca se concentraría la mayoría de los exilados uruguayos y de otros paises del Cono Sur. Posteriormente a este viaje, y cosa fuera de lo normal en un diario, donde re parten equitativamente los viajes al extranjero, en los primeros días de julio viaja hacia Costa Rica, desde donde se dedida a cubrir toda la información acerca de la guerra civil en Nicaragua, desde el punto de vista Sandinista.- Relacionado directamente con esto, el diario "EL DIA" dedica varias páginas diariamente a informar sobre Nicaragua utilizando una forma sublimal de propaganda a favor del SANDINISMO, incluyendo una edición especial el día de la caída de SOMOZA.-
	DNII	-EL POPULAR del 17.7.72 pag.10 obreros de las obras del Plan Piloto 70 formula declaraciones referentes a movilizaciones y aspiraciones de su gremio en procura de mejoras salariales
22.4.82	14013	-Ocupa el cargo de Secretario de la Redacción en el diario "EL DIA".-(FE) Indica 1 al 3.-

FECHA	DOCUMENTOS	01144 ANTECEDENTES A REGISTRAR
02.03.83	383/81	29.12.80-Se incauta material enviado a nombre del causante a la calle 18 de Julio 1299, consistente en la fotocopia de la reducción hecha de la página 2 del O'GLOBO DE RIO DE JANEIRO de fecha 22.12.80 y una nota manuscrita que dice: "Vos te imaginas quien te lo manda no?. No firmo por si lo abren los encargados de la censura.", y a continuación el detalle de lo enviado.- EVAL.A-1-Indica 10:y 11.-(X) Foto 5916.-(x)
3.5.83	29752/3	-11. al 20.4.83; durante este período estuvo en [illegible] Periodistas y el Centro Americano PEN, habiéndose entrevistado con el causante en su calidad de administrador del DIA.- Eval.:A-1.- Formulario No. 14045.- (KE)
6.2.84.	31852/83 Pág.1368	-Indica Idem.Docs.Anteriores.Eval:A-1.(KE)

MICROFILMADO 13 ABR. 1984

011445-4

MINISTERIO DE DEFENSA NACIONAL
S. I. D.

17 JUL. 1975

Dep. I Secc. I
Sub - Secc. G
Ficha Nro. ____ Confec.

ARTIGAS — Apellidos
FREDI — Nombres

DOCUMENTOS: C/C ____ (Serie ____ Nro. ____) C/I. ____ (Nro. ____ Dpto. ____)

OTROS DOC. ____ (Pasaporte ____ Lib. Enrol. ____ etc. ____)

NACIMIENTO: ____ (Fecha ____ Lugar ____)

DOMICILIO: ____ (Calle ____ Nro. ____ Teléf. ____ Ciudad o Localidad ____)

PROFESION U OCUPACION: ____

LUGAR: ____ CARGO: ____

IDEOLOGIA POLITICA: ____ CLASIFICACION: Dirigente *

DATOS COMPLEMENTARIOS: ____ (Est. Civil ____ Cónyuge [redacted] Hijos ____)

Otros familiares ____

011445

Fecha	Documento	ANTECEDENTES A REGISTRAR
17.7.75	842 Ev.A-1.	Integrante del Consejo Directivo de la Unión Autónoma Apolítica de Quimur S.A.(E).-

MICROFILMADO 13 ABR. 1984

011446-2

JUNTA DE COMANDANTES EN JEFE

Dep. I Secc. I

S. I. D.

F/U

Sub Secc. A/N

Ficha Nº ..... Confec. 5/II/82

ARTIGAS ALBORNOZ (1) Gabriel Francisco

Apellidos Nombres

DOCUMENTOS: C/C BOA 13.792 (2) C/I. 1.237.337-2-(3)

Serie Nº Nº Dpto.

OTROS DOC. .....

Pasaporte Lib. Enrol. etc.

NACIMIENTO: 15/III/48 Mdeo. (4)

Fecha Lugar

DOMICILIO: Pedro Trápani 1295 ap. 4 César Bianco 2703 (7)

Calle Nº Teléf. Ciudad o Localidad

PROFESION U OCUPACION: Empleado (5)

LUGAR: "ALVAREZ BLIT"(6) CARGO: .....

IDEOLOGIA POLITICA: ..... CLASIFICACION: .....

DATOS COMPLEMENTARIOS: .....

Est. Civil Cónyuge Hijos

[redacted]

Hijo de : GABRIEL FRANCISCO y LIDIA ESTHER (8)

Otros familiares

Fecha	Documentos	011446 ANTECEDENTES A REGISTRAR
14/I/82	D.10978	- 11/IV/66- Afiliado a la U.J.C. con el Nº 11.290, Seccional 22da. según microfilm incautado incautado por OCOA, en procedimiento realizado el 21 de diciembre de 1981.-
		EVALUACION: A-1.-
5/II/82	.....	- Se contestó por Memo (A) Nº 175/82 para el Ministerio de Defensa Nacional (GM).-
11.V.82	. . . .	Se contestó en Memo(A) Nº 745/82 para el M.D.N..- (UU)
11/2/83	D.24.364	Indica del (1) al (8) (MS) -
16/2/83	---------	Se contestó Memo. (A) Nº 323/983 para A.N.C.A.P. (MS) -
		Formulario Nº 5413 -

MICROFILMADO 13 ABR. 1984

011447-0 51

JUNTA DE COMANDANTES EN JEFE

S. I. D.

Dep. I Secc. I

Sub Secc. A/N

Ficha Nº ..... Confec. .....

ARTIGAS (Apellidos) Gervasio (Nombres)

DOCUMENTOS: C/C ..... (Serie / Nº) C/I. ..... (Nº / Dpto.)

OTROS DOC. ..... (Pasaporte / Lib. Enrol. / etc.)

NACIMIENTO: ..... (Fecha / Lugar)

DOMICILIO: ..... (Calle / Nº / Teléf. / Ciudad o Localidad)

PROFESION U OCUPACION: Obrero de la Construcción

LUGAR: ..... CARGO: .....

IDEOLOGIA POLITICA: ..... CLASIFICACION: .....

DATOS COMPLEMENTARIOS: ..... (Est. Civil / Cónyuge / Hijos)

[redacted]

..... (Otros familiares)

Fecha	Documentos	011447 ANTECEDENTES A REGISTRAR

11/2/80 - Según Const.de Hab.Nº438/21/78 a nombre de ARTIGA ALVAREZ, Gervasio. El Dpto.Nº3/DNII registra lossiguientes: 26/X/966 - Formula declaraciones en la fecha para El Popular referenteas a actividades de su gremio que actualmente se encuentra en conflicto.-11/1/67 - Representantes de los Trabajadores del Grupo 31 del Gremio de la Construcción en el Consejo de Salarios, formula declaraciones a "Epoca" en relación a la lucha que mantiene el gremio, por la Ley de Convenios.-
- Se estableció por medio de Actas tomadas al solicitante de Const.de Hab. que no se trata de la persona que registra antecedentes.(Z).-

MICROFILMADO 13 ABR. 1984

Imp. Nacional 718/78

SERVICIO DE INFORMACION DE DEFENSA

Dep. 1

011448-8

Confeccionado el 12 de Mayo de 1972

V A R I O S

FOTO

Apellidos ARTIGAS

Nombres GUILLERMO

Fecha de Nacimiento

Lugar de Nacimiento

Est. Civil

Cred Cívica Céd. Identidad

Otros Documentos

Ocupación

Padre

Madre

Domicilio Garibaldi 2669 U.T.E. 205640 Ciudad

Otros datos

[redacted]

Imp. CHIESA Hnos. Ltda. 10.000 - 12 - 73

011448

FICHA COMPLEMENTARIA

DOCUMENTO		ANTECEDENTES
Fecha	Origen	
27/10/71	19.-35	-Su nombre aparece en un documento incautado al sedicioso Juan Carlos Arellano Allietti. (EE).-

MICROFILMADO 13 ABR. 1984

011449-b GREMIOS 28.07.82 131

JUNTA DE COMANDANTES EN JEFE
S. I. D.

Dep. I Secc. I
Sub. Secc. A/N
Ficha N.º ..... Confec. .....

ARTIGAS (Apellidos) Guillermo (Nombres)

DOCUMENTOS: C/C ..... (Serie / N.º) C/I. ..... (N.º / Dpto.)

OTROS DOC. ..... (Pasaporte / Lib. Enrol. / etc.)

NACIMIENTO: ..... (Fecha / Lugar)

DOMICILIO: ..... (Calle / N.º / Teléf. / Ciudad o Localidad)

PROFESION U OCUPACION: .....

LUGAR: ..... CARGO: .....

IDEOLOGIA POLITICA: ..... CLASIFICACION: .....

DATOS COMPLEMENTARIOS: ..... (Est.Civil / Cónyuge / Hijos)

..... (Otros familiares)

[redacted]

011449 Fs2

Fecha	Documentos	ANTECEDENTES A REGISTRAR
26.07.82	17.119	Candidato en el 30 lugar al Consejo Directivo por la Lista 5 (Sistema Preferencial de Suplentes)de la Asociación de Empleados del Instituto de Jubilaciones y Afines bajo el Lema " UNIDAD EN LA ACCION GREMIAL", período 69-70. Eval.:A-1 Indica ( ) ( ) ( )(LA)(GM) FORM. N° 01933

MICROFILMADO 13 ABR. 1984

011449

Fecha	Documentos	ANTECEDENTES A REGISTRAR
26.07.82	17.119	Candidato en el 30 lugar al Consejo Directivo por la Lista 5 (Sistema Preferencial de Suplentes)de la Asociación de Empleados del Instituto de Jubilaciones y Afines bajo el Lema " UNIDAD EN LA ACCION GREMIAL", período 69-70. Eval.:A-1 Indica ( ) ( ) ( )(LA)(GM) FORM. Nº 01933

MICROFILMADO 13 ABR. 1984

SERVICIO DE INTELIGENCIA

Dv. I (Seguridad)

Sección .....

[redacted]

MINISTERIO DE DEFENSA NACIONAL — M / F
SERVICIO DE INFORMACION DE DEFENSA
Ficha N.º 01 14504

confeccionada el 11-III-965

Foto

Apellidos ARTIGAS

Nombres Guillermo Héctor

Fecha de Nacimiento: 37 años en 1980 (1) 12,10,943(6)

Lugar de Nacimiento: Argentina Buenos Aires(7)
Ciudadano natural uruguayo Art.74(8)

Cred. Civ.: Casado (2) Ced. Identidad:968.520(10)
Cred.Civ: BLA 14.682(9)

Prontuario: ..... F. Censal: .....

Padre: .....

Madre: Cotilde Prunilda(11)

Domicilio: Garibaldi 2119 Rivadavia Nº 2041 Bis Apto.1 (3) Ciudad: .....
desde 1964 a 1968(12)

Otros datos (Documentos y señas personales) .....
Estudiante de Arquitectura, soltero, 20 años.-
Propietario Editorial Técnica (4) Socio en la firma "Fotomecanica Type"(5) [redacted]

011450

FICHA COMPLEMENTARIA

Fs 2

Documento			Antecedentes
N.º	Fecha	Orígen	
	12-IX-964	B-75-(1) D-188	-Ocupó la Universidad de la República los días 9, 10 y 11 de Setiembre de 1964 en señal de protesta por la ruptura de relaciones con Cuba.- -Estudiante de Arquitectura, argentino, soltero, de 20 años, domiciliado en Garibaldi 2119.-
	31.7.80	D.1884 PD 184/80	-2.7.80.-A raíz de la detención de Néstor REBOLEDO ESTEBAN, Carlos GARZINA CIMER, y Onelio GALEANO MARQUEZ, quienes son liberados penales, en la Pensión sito en Gral. Flores Nº 2159, domicilio de los mismos, se realizó una inspección de dicho lugar, incautándose material literario perteneciente a la Editorial Técnica y entre las pertenencias de los detenidos un negativo para la confección de láminas, con la esfigie del "ché" Guevara por lo que se detiene al causante, propietario del comercio en cuestión, quién en principio negó tener conocimiento del mencionado negativo rotográfico en su comercio, recuperando su libertad. Por manifestaciones de los detenidos, se establece que Cristina RAMIREZ ZAINA, es la encargada de llevar la contabilidad en dicha Empresa, la cual es liberada penal, y en dicho lugar se desempeñan varios liberados penales, se emplaza al causante,

...///

FECHA	DOCUMENTOS	011450 ANTECEDENTES A REGISTRAR — ARTIGAS, Guillermo Héctor — B3
	///...	y deberá traer a la DNII una lista completa del personal y documentación del negocio. Eval: A-1. (TT) Indica del (1) al (4)
31.7.80 PD 185/80	1885	-3.7.80.-Interrogado, manifestó que no tiene militancia política ni gremial y que conoce a Carlos GARZINA GINER, desde 1972, y que pese aque tenía conocimiento que el mismo había sido procesado, cuando concurrió a su comercio al salir en libertad, y solicitarle trabajo se lo dió, y con respecto a Cristina RAMIREZ ZAINA, expresó que la tomé a trabajar hace dos meses, porque la misma tenía experiencia en el ramo, pero que desconocía que la misma habia tenido un proceso por subversión. Por declaraciones de Carlos GARZINA CIMER, se establece que fue quién le consiguió el trabajo a Onelio GALEANO MARQUEZ y a Cristina RAMIREZ, por buena voluntad, y nó porque nadie le hubiese indicado que procurara ocupación a personas que hubiesen estado procesadas por cuestiones políticas. Posteriormente, el causante recuperó su libertad. Eval: A-1. (TT) Indica (5)
25.10.83	31109/413 y 414	9.9.64: Integrante de un grupo de elementos que ocuparon la Universidad luego de habérsele negado la autorización para realizar un acto de apoyo a Cuba, una vez producida la ruptura de relaciones por parte de nuestro Gobierno. 11.11.978: Se establece que integra el Directorio de la Editorial Técnica Sociedad Responsabilidad Limitada, con su esposa Alicia Raquel TOLOSA ALVAREZ, Ernesto BORDERRE CANTO y su esposa Elsa SCORZA LAMBERT. 84552 Eval. A-2. Indica (6) al (12). (ME)

FECHA	DOCUMENTOS	011450 ANTECEDENTES A REGISTRAR
6.2.84.	31852/83 Pág.1372	-Indica Idem.Doc. 1884/80 PD 184.Eval:A 1.(KE)

MICROFILMADO 13 ABR. 1984

011451-2

JUNTA DE COMANDANTES EN JEFE

S. I. D.

Dep. I Secc. 1

Sub Secc. A/N

Ficha Nro. ____ Confec. 6-10-78

ARTIGAS AREVALO (Apellidos) Guillermo (Nombres)

DOCUMENTOS: C/C ____ (Serie / Nro.) C/I. ____ (Nro. / Dpto.)

OTROS DOC. ____ (Pasaporte / Lib. Enrol. / etc.)

NACIMIENTO: ____ (Fecha / Lugar)

DOMICILIO: La Gazeta 1270 (Villa Dolores) (Calle / Nro. / Teléf. / Ciudad o Localidad)

PROFESION U OCUPACION: ____

LUGAR: ____ CARGO: ____

IDEOLOGIA POLITICA: ____ CLASIFICACION: ____

DATOS COMPLEMENTARIOS: ____ 09351 (Est. Civil / Cónyuge / Hijos)

Otros familiares

011451

1/32

Fecha	Documentos	ANTECEDENTES A REGISTRAR
4-10-78	Doc.1036 (0002	-Afiliado al Partido Comunista con el Nº 23282,fecha de ingreso:28-7-65.(Según carné de afiliado ,incautado por las FF.CC) Eval.A-1 (V)

MICROFILMADO 13 ABR. 1984

SERV... DE INFORMACION
DE DEFENSA
Dep. 1

MINISTERIO DE DEFENSA NACIONAL
SERVICIO DE INFORMACION DE DEFENSA
M/F

I. R. 011452

.... Sección
Act. Ant. Nac.
Ficha [redacted].

Nombres y Apellidos: ARTIGAS, Hermidas.-

Fecha de Nacimiento: ....

Lugar de Nacimiento: ....
(País - Ciudad o Localidad - etc.)

Cred. Cív.: Serie .... Nº .... Ced. Identidad: ....

Otros documentos: ....
(Pasaporte — Libreta Enrolam. — etc.)

FOTO

Domicilio: ....
(Ciudad o Localidad) (Calle) Nº Teléf

Filiación

- Edad aparente .... Color del Cutis ....
- Color del Cabello .... Estatura Aproximada ....
- Complexión .... Aspecto Social ....
- Señas particulares ....

[redacted]

Ficha confeccionada en Montevideo el 16 de octubre de 1950

Fórm. 1

011452

Fs 2

ACTIVIDADES

(1) **Laborales:** Profesión Obrera Sastre. Lugar de trabajo .....

Cargo ..... Antigüedad .....

Otras Actividades .....

(2) **Políticas:** Ideología COMUNISTA Actuación .....

Antecedentes .....

Antecedentes familiares .....

(3) **Sociales:** Estado Civil ..... Religión ..... Figuración .....

Grado Instrucción ..... Lugares que frecuenta .....

(4) **Económicas:** Situación ..... Capital aprox. ..... Vehículo .....
marca y Nº

Otros datos .....

Datos Complementarios .....

Apreciación Personal Gral. .....

.....

.....

011453-8

JUNTA DE COMANDANTES EN JEFE

S. I. D.

Dep. I Secc. I

Sub Secc. A/N

Ficha Nro. 5.6.78 Confec.

ARTIGAS — Apellidos

Heroídes(Hijo) (1) — Nombres

DOCUMENTOS: C/C ASA 9851(2) — Serie Nro. — C/I. ..... — Nro. Dpto.

OTROS DOC. ..... — Pasaporte Lib. Enrol. etc.

NACIMIENTO: 22 años en 1962 (3) — Fecha Lugar

DOMICILIO: José Pedro Varela 335 (Colonia)(4) — Calle Nro. Teléf. Ciudad o Localidad

PROFESION U OCUPACION: Docente Secundaria Profesor (5)

LUGAR: ..... CARGO: .....

IDEOLOGIA POLITICA: ..... CLASIFICACION: .....

DATOS COMPLEMENTARIOS: ..... — Est. Civil Cónyuge [redacted] Hijos

Otros familiares

011453

F2

Fecha	Documentos	ANTECEDENTES A REGISTRAR
29.3.78	Doc.0322	Figura en una relación de docentes de Enseñanza Secundaria, afiliado al Partido Comunista con el No. 17.288. Eval. A-1 (BB).-

11941 / 82
PAG. 342

- POSEE ANTECEDENTES EN EL CO.NA.E -
EVAL - A - 1. (PS) INDICA (1) al 5) ( )

MICROFILMADO 13 ABR. 1984

SERVICIO DE INTELIGENCIA
División I
(Seguridad)

MINISTERIO DE DEFENSA NACIONAL
SERVICIO DE INFORMACION DE DEFENSA
M / F
011454-6

B1

Sección
Act. Ant. Nac.
Ficha N° [redacted]

Nombres y Apellidos: ARTIGAS ARROSALES, Heroides

Foto

Fecha de Nacimiento: 18-I-917

Lugar de Nacimiento: Dpto.de Lavalleja
(País - Ciudad o Localidad - etc.)

Cred. Civ.: Serie FAA N.° 5940 Ced. Identidad:

Otros documentos:
(Pasaporte - Libreta Enrolam. - etc.)

Domicilio: Colonia - Calle: Manuel de Lobos.
(Ciudad o Localidad) (Calle) (N.°) (Telef.)

Filiación

Edad Aparente 30 años (948) Color del Cutis blanco

Color del Cabello castaño Estatura Aproximada mediana

Complexión Aspecto Social humilde

Señas particulares

02355

Ficha confeccionada en Montevideo el 24 de Agosto de 1965.-

011454 Vs 2

ACTIVIDADES

(1) Laborales: Profesión Jornalero Lugar de trabajo .....

Cargo ..... Antigüedad .....

Otras Actividades .....

.....

(2) Políticas: Ideología COMUNISTA Actuación Frecuenta sindicatos varios

Antecedentes Secretario de Seccionales en barrios de Colonia.-

Antecedentes familiares .....

(3) Sociales: Estado Civil ..... Religión ..... Figuración .....

Grado Instrucción ..... Lugares que frecuenta .....

(4) Económicas: Situación ..... Capital aprox. ..... Vehículo ..... marca y N.o

Otros datos .....

Datos Complementarios .....

Apreciación Personal Gral. .....

.....

.....

ARTIGAS 011454 FICHA COMPLEMENTARIA Heroides F3

Documento		Antecedentes
Fecha	Origen	
28.IV.948	Inf.Bn.I.4	-Secretario de Seccionales o de Barrios.
20-X-948	F.Individual	
11.VII.950	Inf.Bn.I.4	-Secretario de Seccionales o de Barrios.
25.III.957	Of.436/957 del Bn.I.4.-	-Secretario rentado del Comunismo en Colonia.
24-III.965	B-37-D-6	-Sindicado como comunista en Colonia.-

MICROFILMADO 13 ABR. 1984

011455-3

TSA

JUNTA DE COMANDANTES EN JEFE

S. I. D.

Dep. I Secc. I

Sub Secc. A/N

Ficha Nº ..... Confec 19.05.81

ARTIGAS MARIÑO — Apellidos

Herodes — Nombres

DOCUMENTOS: C/C NKC 7337 — Serie — Nº — C/I. 37.232 (Colonia) — Nº — Dpto.

OTROS DOC. ..... — Pasaporte — Lib. Enrol. — etc.

NACIMIENTO: 30.08.39 — Fecha — Montevideo — Lugar

DOMICILIO: Calle Eugenio Araus casi Domingo Baqué (Colonia) — Calle — Nº — Teléf. — Ciudad o Localidad

PROFESION U OCUPACION: Corresponsal

LUGAR: ..... CARGO: .....

IDEOLOGIA POLITICA: ..... CLASIFICACION: .....

DATOS COMPLEMENTARIOS: Casado, Oriental Hijo de: Herodes y de Alba — Est. Civil — Conyuge — Hijos

[redacted]

Otros familiares

011455

Fecha	Documentos	ANTECEDENTES A REGISTRAR
05.05.81	D.3458 Pág. 5 (16)	-Según declaraciones del sedicioso CABRERA FIGUEROA, el cm sante, en el momento que se le necesitara se integraría al movimiento M.L.N.-Tupamaro-. Eval.A-2 -1971: En la éppca electoral de ese año militó en el Frente Amplio. Eval. A-1. -1977: Contrario a todas las medidas tomadas por el Gobierno haciéndolas notar en público, y dado que tiene facilidad de palabras para ese tipo de críticas, es muy escuchado.- Eval.A-1. -Figura entre los elementos izquierdistas de la C. de Colonia que concurriera a la inauguración del Hotel "Posada del Gobernador".-(O)-.

MICROFILMADO 13 ABR. 1984

Imp. Nacional 716/79

SERVICIO DE INFORMACION
DE DEFENSA
Dep. 1

011456-1

Confeccionado el 8-2-73

VARIOS

FOTO

Apellidos ARTIGAS DE CARDOZO

Nombres Hortensia

Fecha de Nacimiento

Lugar de Nacimiento

Est. Civil

Cred. Cívica Céd. Identidad

Otros Documentos

Ocupación

Padre

Madre

Domicilio Ciudad

Otros datos

[redacted]

CHIESA Hnos. Ltda. - 8.000 - 3 - 72

011456

FICHA COMPLEMENTARIA

DOCUMENTO		ANTECEDENTES
Fecha	Origen	
NOV.1971	LISTA 988 PDC F.A	-Candidato en el 36.lugar a la Junta Departamental por el dpto de Durazno sub lema-Frente Duraznense/SS/

MICROFILMADO 13 ABR. 1984

011457-9

JUNTA DE COMANDANTES EN JEFE

S. I. D.

Dep. I [redacted] Secc. I

Sub Secc. A/N

Ficha Nº ..... Confec. 4.2.83

ARTIGAS — Apellidos

Jorge C. — Nombres

DOCUMENTOS: C/C. ..... Serie ..... Nº ..... C/I. ..... Nº ..... Dpto.

OTROS DOC. ..... Pasaporte ..... Lib. Enrol. ..... etc.

NACIMIENTO: ..... Fecha ..... Lugar

DOMICILIO: ..... Calle ..... Nº ..... Teléf. ..... Ciudad o Localidad

PROFESION U OCUPACION: .....

LUGAR: ..... CARGO: .....

IDEOLOGIA POLITICA: ..... CLASIFICACION: .....

DATOS COMPLEMENTARIOS ..... Est. Civil ..... Cónyuge ..... Hijos

..... Otros familiares

[redacted]

Fecha	Documentos	011457 ANTECEDENTES A REGISTRAR
4.2.83	23514	Integra el órgano ejecutivo departamental de la lista HAJ (Coordinadora Colorada y Batllista) del departamento de Rivera. Eval.: A-1. (C1). No. de Formulario: 5299.

MICROFILMADO

13 ABR. 1984

0114587 27 DIC. 1978

JUNTA DE COMANDANTES EN JEFE

S. I. D.

Dep. I Secc. I

Sub Secc. A/N

Ficha Nro. _____ Confec._____

ARTIGAS PARODI — Apellidos

Jorge Conrado — Nombres

DOCUMENTOS: C/C BMB-20939 — Serie Nro. — C/I. _____ — Nro. Dpto.

OTROS DOC. _____ — Pasaporte Lib. Enrol. etc.

NACIMIENTO: _____ — Fecha Lugar

DOMICILIO: _____ — Calle Nro. Teléf. Ciudad o Localidad

PROFESION U OCUPACION: _____

LUGAR: _____ CARGO: _____

IDEOLOGIA POLITICA: _____ CLASIFICACION: _____

DATOS COMPLEMENTARIOS: _____ — Est. Civil Cónyuge [redacted]

_____ — Otros familiares

011458-7 27 DIC. 1978

JUNTA DE COMANDANTES EN JEFE

S. I. D.

Dep. I Secc. I

Sub Secc. A/N

Ficha Nro. _____ Confec._____

ARTIGAS PARODI — Jorge Conrado

Apellidos — Nombres

DOCUMENTOS: C/C BMB-20939 C/I. _____

Serie Nro. Nro. Dpto.

OTROS DOC. _____

Pasaporte Lib. Enrol. etc.

NACIMIENTO: _____

Fecha Lugar

DOMICILIO: _____

Calle Nro. Teléf. Ciudad o Localidad

PROFESION U OCUPACION: _____

LUGAR: _____ **CARGO:** _____

IDEOLOGIA POLITICA: _____ **CLASIFICACION:** _____

DATOS COMPLEMENTARIOS: _____

Est. Civil Cónyuge [redacted]

Otros familiares

011458

Fecha	Documentos	ANTECEDENTES A REGISTRAR
25 SET. 1970	[illegible]	- Delegado de Mesa por las listas: 90-190.- , en las elecciones nacionales del año 1971, por el Departamento de Montevideo . Circuito N°.1863.- .- (0036) (M).-

MICROFILMADO 13 ABR. 1984

011459-5

XII

JUNTA DE COMANDANTES EN JEFE

S. I. D.

Dep. I Secc. I

Sub Secc. XXXX

Ficha Nro. ____ Confec. 5.4.83

ARTIGAS PATIÑO — Jorge Omar

Apellidos — Nombres

DOCUMENTOS: C/C ____ ____ C/I. 1.498.685-4

Serie Nro. Nro. Dpto.

OTROS DOC. ____

Pasaporte Lib. Enról. etc.

NACIMIENTO: ____

Fecha Lugar

DOMICILIO: 8 de Octubre 4763 Sector "A" Apto. 3

Calle Nro. Teléf. Ciudad o Localidad

PROFESION U OCUPACION: Integra la Asociación Laboral de Obreros y Empleados de AMBIENTAL SRL. (1)

LUGAR: ____ **CARGO:** ____

IDEOLOGIA POLITICA: ____ **CLASIFICACION:** ____

DATOS COMPLEMENTARIOS: [redacted]

Est. Civil Cónyuge Hijos

Otros familiares

011459

Fecha	Documentos	ANTECEDENTES A REGISTRAR
5.4.83	25173/83 P.D.	-17.3.83.-Tras haberse realizado una Asamblea de la Asociacion de Obreros y empleados de Carpintería de Aluminio la Comisión Provisoria quedó integrada entre otros por el causante.Eval:A-1. (TT) Form.Nro. 7740.-
14.3.84	8401239/027	Integra la coordinadora del PIT, en representación del sector metalúrgico.Eval.A-2 (SI) Indica (1)

MICROFILMADO 13 ABR. 1984

FOTO

Nombres JOSE

Fecha de Nacimiento 19.2.32(2)

Lugar de Nacimiento Montevideo(3)

Est. Civil Casado(4)

Cred. Cívica G.A.A.2688(5) Céd. Identidad 1.181.208(6)

Otros Documentos

Ocupación Médico(7)

Padre

Madre

Domicilio Manuel Alonso 1698 Apto.7.(8) Ciudad

Otros datos: Casdo con:Azucena López (9) Padre de:María del Carmen y Rincón Eduardo(10).Cab.Cast.Osc.,Ojos Cast.,Cejas separadas y Nariz Mediana, Alt.1.74(11) [redacted]

chiesa hnos. - 4 000 - 5/77

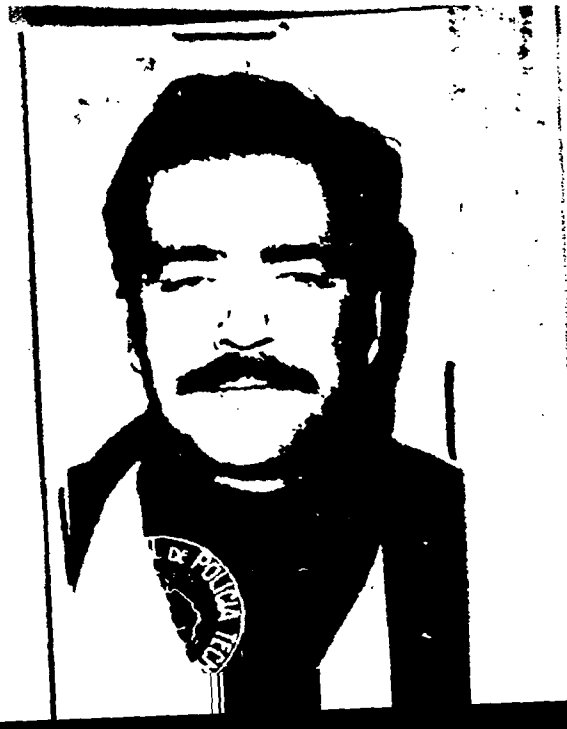

011460

FICHA COMPLEMENTARIA

DOCUMENTO		ANTECEDENTES
Fecha	Origen	
4.12.976	1525 FMI	-Figura en una relación de Libertades Vigiladas.Unidad de Pre tación:Bn.I.Bldo.13.(P).-
		6.3.78.- Se hizo Memo (A) 4236/977 para el Dpto.C-2/ES.MA.CO(
11.3.82	- - - - -	Memo.(A) Nº 450/82 al Dpto.C-2/ES.MA.CO..-(PP).-
6.2.84.	31852/8373 Pág. 1373	-Fue procesado por"Conspriación seguida de actos preparatorios de atentado contra la Constitución Art.13,del Código Penal Ordinario. -Procesado por la Justicia Militar por los delitos que se establece:Conspiración seguida de Actos Preparatorios.Eval:A-1.(KE) Indica del (1) al (11).

MICROFILMADO 13 ABR. 1984

VARIOS 011461-1 TSA

JUNTA DE COMANDANTES EN JEFE

S. I. D.

DEP. I SECC. I

SUB SECC. A/N

FICHA Nº ..... CONFEC. 7.5.82

ARTIGAS — Apellidos

José G. — Nombres

DOCUMENTOS: C/C ..... Nº ..... Dpto. C/I. ..... Serie ..... Nº

OTROS DOC. ..... Pasaporte ..... Li. Enrol ..... etc.

NACIMIENTO: ..... Fecha ..... Lugar

DOMICILIO: ..... Calle ..... Nº ..... Teléf. ..... Ciudad o Localidad

PROFESION U OCUPACION: .....

LUGAR: ..... CARGO: .....

IDEOLOGIA POLITICA: ..... CLASIFICACION: .....

DATOS COMPLEMENTARIOS: ..... Est. Civil ..... Cónyuge ..... Hijos

..... Otros familiares

[redacted]

011461

FECHA	DOCUMENTOS	ANTECEDENTES A REGISTRAR
06.10.81	D. 8457	-Integrante al 8/10/73 de Logia Masónica "FE". Evaluación: A-2 . (VL) (LA).-Indica ( ) ( ) ( ) ( ) ( ).

MICROFILMADO 13 ABR. 1984

Imp. Nacional 1933/79

[redacted]

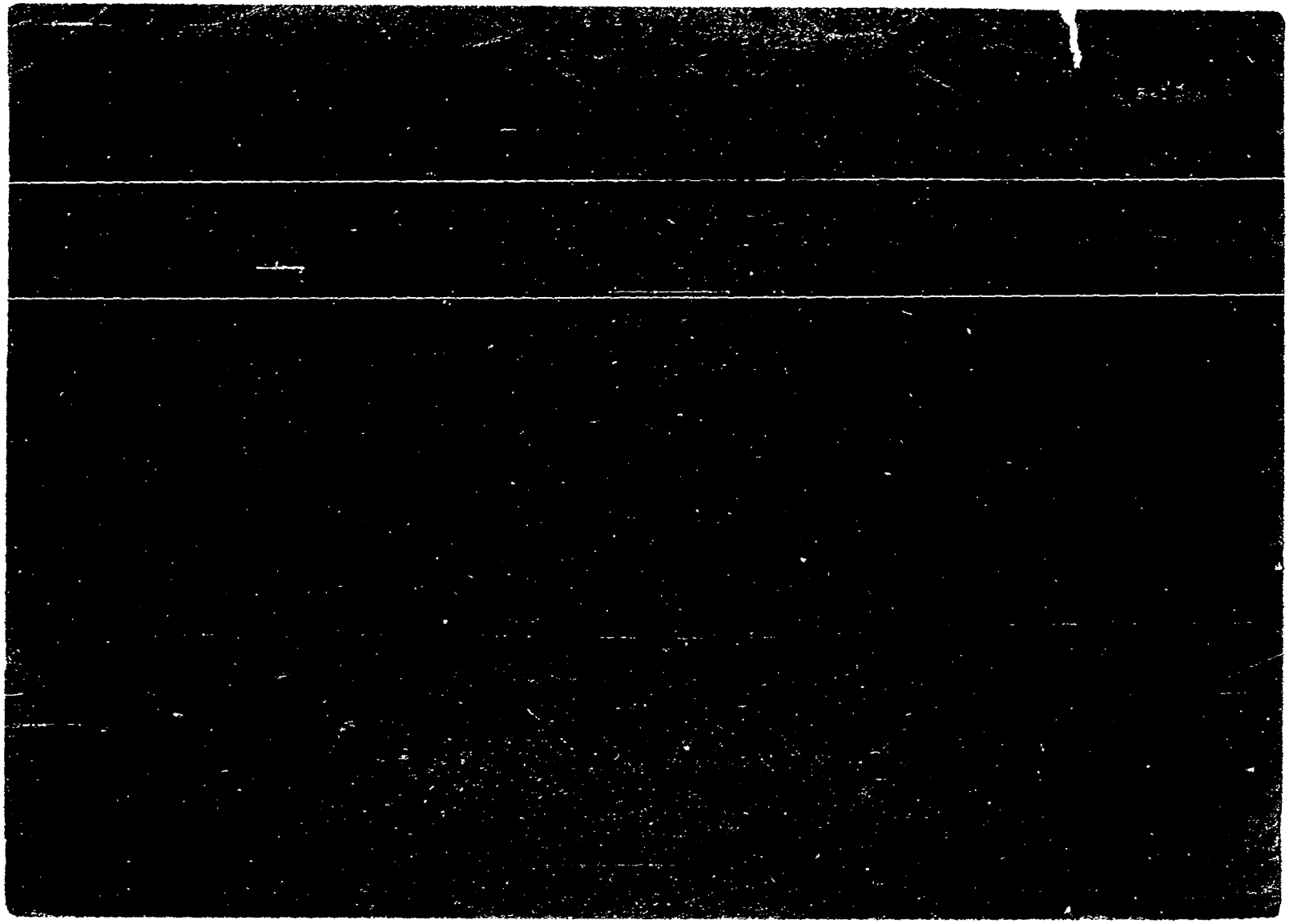

J. C. J.
Dpto. 1

011462

B3

Apellidos ARTIGAS

Nombres José Luis

Documentos:

Ant, Secc: A B C D E G V

[X] [ ] [ ] [ ] [ ] [ ] [ ]

Secreto

011462

ANTECEDENTES

X54

22.5.76 Doc. 07[illegible] EVal. B-1.- (S)

Edad: 18 años

~~Dom.: Calle Arrospiede~~

~~Ocup.: Oficios Varios~~

~~Afil. Nº.: 43949~~

~~F. de Ing.: 31.12.69.~~

MICROFILMADO 13 ABR. 1984

011463-7

SERVICIO DE INFORMACION DE DEFENSA

Dep. 1

Confeccionado el 3 de marzo de 1971.-

VARIOS

FOTO

Apellidos ARTIGAS BONILLA GOMEZ

Nombres José

Fecha de Nacimiento

Lugar de Nacimiento

Est. Civil

Cred. Cívica Ced Identidad

Otros Documentos

Ocupación

Padre

Madre

Domicilio Bella Unión Ciudad Bella Unión

Otros datos

[redacted]

011463

FICHA COMPLEMENTARIA

DOCUMENTO		ANTECEDENTES
Fecha	Origen	
15/V/968	63(1)1	Figura en una relación de elementos izquierdistas del Dpto.de Artigas.-Simpatizante.-

MICROFILMADO 13 ABR. 1984

011464

OBSERVACIONES

El mencionado habría concurrido a la Agencia Consular Uruguaya con asiento en CONCEPCION DEL URUGUAY (ARGENTINA), exhibiendo en dicha oportunidad, documentación a nombre de GOMEZ y solicitando asesoramiento para transferir un terreno de su propiedad a nombre de su hija.

Se tomó conocimiento, además, sobre la presencia en dicha localidad de algunos dirigentes (entre ellos, el mencionado ARTIGAS D'ELIA) de la Convención Nacional de Trabajadores del URUGUAY, quienes tendrían conexiones con elementos del denominado "Movimiento de Liberación Nacional - Tupamaros".

El ingreso de los mismos al país sería con el objeto de poner en ejecución un denominado "plan masita" que consistiría en asaltar las Agencias Consulares Uruguayas en ARGENTINA, a fin de apoderarse de pasaportes uruguayos en blanco.- (FALTA DOCUMENTO)

PARTE ESPECIAL DE INFORMACIONES (I) No. 442/973. - No. de Id. 8098.-

FECHA	DOCUMENTOS	ARTIGAS DELIA, Jose ANTECEDENTES A REGISTRAR 011464
19/7/83	D.26314 Pág. 1942	-1971/1978.En información referente al "P.C." obtenida por el Dpto.III/S.I.D., en éste período, se establece: Integrante del Partido Comunista. Requerido G. 1. Integrante de la Mesa Representativa de la C.N.T.. EVAL.A-2 (P) Aporta (1) FORM.12.060

MICROFILMADO 13 ABR. 1984

Ficha confeccionada el 30/4/1973.-

011465-2

T11

MINISTERIO DE DEFENSA NACIONAL
S. I. D.

Dep. 1 Sec. 1
Sub-Secc. A/N
Ficha Nº____ Confec.____

ARTIGAS GAMARRA (Apellidos) José (Nombres)

DOCUMENTOS: C/C. ____ (Serie / Nro.) C/I ____ (Nro. / Dpto.)

OTROS DOC. ____ (Pasaporte / Lib. Enrol. / etc.)

NACIMIENTO: ____ (Fecha / Lugar)

DOMICILIO: ____ (Calle / Nro. / Teléf. / Ciudad o Localidad)

PROFESION U OCUPACION: ____

LUGAR: ____ CARGO: ____

IDEOLOGIA POLITICA: ____ CLASIFICACION: ____

DATOS COMPLEMENTARIOS: ____ (Est. Civil / Cónyuge / Hijos)

09361

____ (Otros familiares)

011465

Fecha	Documentos	ANTECEDENTES A REGISTRAR
29/8/1972	D-2744	-Aparece en una lista de pasajeros en la cual indica que viajó a Cuba, la mencionada lista proviene de la Dirección Nacional de Información e Inteligencia.-(PP)X.-

MICROFILMADO 13 ABR. 1984

011466-0

ASUNTO PRENSA NACIONAL

JUNTA DE COMANDANTES EN JEFE

S. I. D.

DEP. I SECC. I

SUB SECC. A/N

FICHA Nº ..... CONFEC. 17.4.78.

ARTIGAS OSORIO — Apellidos

José — Nombres

DOCUMENTOS: C/C ..... Nº ..... Dpto. C/I. ..... Serie ..... Nº

OTROS DOC. ..... Pasaporte ..... Li. Enrol. ..... etc.

NACIMIENTO: ..... Fecha ..... Lugar

DOMICILIO: ..... Calle ..... Nº ..... Teléf. ..... Ciudad o Localidad

PROFESION U OCUPACION: Director Responsable del BOLETIN COMERCIAL E INDUSTRIAL de Rivera

LUGAR: ..... CARGO: .....

IDEOLOGIA POLITICA: ..... CLASIFICACION: .....

DATOS COMPLEMENTARIOS: ..... Est. Civil ..... Cónyuge ..... Hijos

..... [redacted] Otros familiares

011466

FECHA	DOCUMENTOS	ANTECEDENTES A REGISTRAR
Feb 78	M.Interior- Of.Prensa	Es el Director Responsable del BOLETIN COMERCIAL E INDUSTRIAL DE RIVERA Ver Boletin Comercial e Industrial . No se encuentra documento.- (FC)

MICROFILMADO 13 ABR. 1984

011467-8

SERVICIO DE INFORMACION DE DEFENSA

Dep. 1

Confeccionado el .....

V A R I O S

FOTO

Apellidos ARTIGAS NUÑEZ

Nombres JOSE

Fecha de Nacimiento .....

Lugar de Nacimiento .....

Est. Civil .....

Cred. Cívica ..... Céd. Identidad .....

Otros Documentos .....

Ocupación .....

Padre .....

Madre .....

Domicilio ..... Ciudad .....

Otros datos .....

[redacted]

FICHA COMPLEMENTARIA 011467 82

DOCUMENTO		ANTECEDENTES
Fecha	Origen	
23/4/971	Marcha	Figura en la lista de Independientes de Treinta y Tres adherentes al Frente Amplio.-(M)

MICROFILMADO 13 ABR. 1984

SERVICIO DE INFORMACION
DE DEFENSA
Dep. 1

011468-6

Confeccionado el 22/9/72

VARIOS

FOTO

Apellidos ARTIGAS MIRANDA

Nombres José Antonio

Fecha de Nacimiento 18 años.

Lugar de Nacimiento

Est. Civil Soltero.

Cred. Cívica Céd. Identidad Nro.1.361.848

Otros Documentos

Ocupación Estudiante del Liceo Nro.8.

Padre

Madre Antonia MIRANDA

Domicilio NOGARA Nro.3611. Ciudad

Otros datos Hno.de José Fredy. (22 años)

[redacted]

CHIESA Hnos. Ltda - 8.000 - 3 - 72

011468

FICHA COMPLEMENTARIA

DOCUMENTO		ANTECEDENTES
Fecha	Origen	
19/9/72	PD/JPM.	Permanece detenido en averiguación junto a Julio Mario MEDEIROS MUÑOZ, habiéndosele encontrado manuscritos referentes a la Política del Comité de Base del F.A., para ser mimeografeados. Manifestó haber estado detenido, cuando ocupaba el Liceo Rodó el año pasado. (CC).-
19/9/1972	D. 3188 J.P.M.	
25.9.72	D-3177 PD. JPM	20/9/72. Luego de ser indagado y aclarada su situación recobra la libertad por Orden Superior.- (RR).-

MICROFILMADO 13 ABR. 1984

Ficha confeccionada el 19/1/73 011470-2

MINISTERIO DE DEFENSA NACIONAL
S. I. D.

Dep. 1 Sec. 1
Sub-Secc. A/N
Ficha Nº____ Confec.____

ARTIGAS — Apellidos
Juana — Nombres

DOCUMENTOS: C/C. ____ Serie ____ Nro. C/I. ____ Nro. ____ Dpto.

OTROS DOC. ____ Pasaporte ____ Lib. Enrol. ____ etc.

NACIMIENTO: ____ Fecha ____ Lugar

DOMICILIO: ____ Calle ____ Nro. ____ Teléf. ____ Ciudad o Localidad

PROFESION U OCUPACION: ____

LUGAR: ____ CARGO: ____

IDEOLOGIA POLITICA: ____ CLASIFICACION: ____

DATOS COMPLEMENTARIOS: ____ Est. Civil ____ Cónyuge ____ Hijos

[redacted] Otros familiares

011470

42

Fecha	Documentos	ANTECEDENTES A REGISTRAR
P.P.P. 10/Xl a 14/Xl/72	4218 Hja.1-Anex.2	Internado en el Gpo.A.l.Fue liberado por Ord.Cdo.U._(D)

MICROFILMADO 13 ABR. 1984

011471-0

...ICIO DE INFORMACION
DE DEFENSA
Dep. 1

Confeccionado el 28.3.972..

VARIOS

FOTO

Apellidos ARTIGAS HERNANDEZ

Nombres Julio César

Fecha de Nacimiento 11/2/922

Lugar de Nacimiento Montevideo

Est. Civil Casado con Juana Padron

Cred. Cívica BNA 29.001. BIA 21112 (1) Céd. Identidad 856.872

Otros Documentos

Ocupación Granel (Ancap)

Padre fallecido

Madre fallecida

Domicilio San Martín 3560 J. de ARTEAGA 1659 (2) Ciudad

Otros datos De raza caucásica, estatura 1,63 mts. peso 76 Kg. cabellos castanos con canas.. [redacted]

CHIESA Hnos. Ltda - 8.000 - 3 - 72

011471

FICHA COMPLEMENTARIA

F 52

DOCUMENTO		ANTECEDENTES
Fecha	Origen	
23.8.968	68/4	Integrante del personal de ANCAP, que cumplió instrucción militar en las unidades de la Marina por ser activista. Promotor de desórdenes y resistencia. (R)

MINISTERIO DE DEFENSA NACIONAL 011471

S. I. D.

Dep. I Secc. 43

Sub-Secc. G

Ficha Nº..... Confgc...

ARTIGAS HERNANDEZ — Julio César

Apellidos — Nombres

DOCUMENTOS: C/C EMA 29.001 — C/I 856.872

Serie — No. — No. — Dpto.

OTROS DOC.: .....

Pasaporte — Lib. Enrol. — etc.

NACIMIENTO: 11 de febrero de 1922 (Mdeo)

Fecha — Lugar

DOMICILIO: San Martin 3560 esq. Cook

Calle — No. — Telef — Ciudad o Localidad

PROFESION U OCUPACION: Funcionario de ANCAP

LUGAR: Granel CARGO .....

IDEOLOGIA POLITICA ..... CLASIFICACION ACTIVISTA

DATOS COMPLEMENTARIOS Promotor de desórdenes

Est. Civil — Conyuge — Hijos

Otros Familiares

011471

FECHA	DOCUMENTOS	ANTECEDENTES A REGISTRAR
68	B/68 D/4 23/6/65	-Fue detenido y realizó instrucción Militar en Unidades de la Marina por promover desórdenes durante la movilización de ANCAP durante la aplicación de Medidas de Seguridad.
16.02.82	D. 5757/81 30	-Figura en una relacion de la Corte Electoral, de ciudadanos inscriptos en el Registro Civico Nacional, que se encuentran comprendidos en el Art. 1, Literal "B" del Acto Institucional 4, con prohibicion de ejercer el derecho de voto. (Procesados delitos de "Lesa Nacion").EVALUACION A-1(VL) Indica (4) (2)

[redacted]

011471

NOMBRE ARTIGAS HERNÁNDEZ Julio César

Dom. San Martín 3560

C.I. 856.872

Ocup. Emp de ANCAP

Antecedentes:

23.VIII.968 - Integrante del personal de ANCAP que cumplió instrucción militar en las unidades de la Marina, por ser activista. Promotor de desórdenes y resistencia.

Ofc. 522/976 - O.N.S.C.
S.I.D. / Memorandum 523/76

MICROFILMADO 13 ABR. 1984

16187

011472

FECHA	DOCUMENTOS	ANTECEDENTES A REGISTRAR
11/7/73	D.1662	Es reconocido en las declaraciones del ex-diputado Lopez Balestra como formando parte de un grupo compuesto por Gustavo Puig, Daniel Maspole y Carmelita Selhay, que intentarán amenazar comercio intimidándolos a cerrar, tirar grampas "miguelitos" y detener el transporte público.-(II)

011472

FICHA COMPLEMENTARIA

DOCUMENTO		ANTECEDENTES
FECHA	ORIGEN	
13.7.73	Doc. 1661 Eval. F-6	Figura en una relación de personas incautadas en un local del Movimiento Universitario Nacionalista._qq_
10-IX-73	Doc. 2842	-El día 30 de Junio de 1973, se hizo un allanamiento en el local de "Por la Patria", sito en 18 de Julio y Olimar, encontrándose presente esta persona.- (UU)

MICROFILMADO 13 ABR. 1984

Dep. 1

VARIOS

FOTO

Apellidos ARTIGAS LOPEZ

Nombres LEOGARDO "a" ANDRES

Fecha de Nacimiento 22.6.932

Lugar de Nacimiento "ontevideo

Est. Civil Casado con Noemí Fagundez

Cred. Cívica BRA 16.493 Céd. Identidad 748.299

Otros Documentos

Ocupación Empl. de ANCAP secc. Garage

Padre . Uruguay Ferreyra)°)

Madre Fabiana Lopez

Domicilio Km. 23 Carr. Instrucciones Carlos de la Vega 4942. Ciudad [redacted]

Otros datos)°) En el documento figura como padre.- MLN(1)

Raza caucásica, estatura mts. 1,69 , peso kg. 60, cabellos castaños oscuros.- Cursó estudios hasta 6° año de Primaria.-

CHIESA Hnos. Ltda - 8/00 - 3 - 72

UI 1473

FICHA COMPLEMENTARIA

DOCUMENTO		ANTECEDENTES
Fecha	Origen	
23.8.968	B.68 D.4	-Figura en una relación de funcionarios de [illegible] concurrió a cumplir un período de Instrucción en Unidades de la Armada por considerárseles [illegible] tas.- Instó ha hacer paros. Agitador muy peli (E)
2/3/1973.	Doc.322.	Se requiere su captura por sabérsele vinculado a la ac extremista autodenominada M.L.N.(Tupamaros) y haber pa clandestinidad.(bb).
6/11/73	D. 3849	- Figura en una lista de ciudadanos uruguayos asilados en jada Argentina en Chile. (GG).-
22/12/73	D.5383	- Intregra nómina de uruguayos asilados en la Embajada A en Chile, que arribaron el 2 de Noviembre a Panamá (Pa desde Santiago. (GG).-
29.VI.73	Doc.1335	Figura en una relación de personas que realiz trmites en el consulado Uruguayo en el distri de Chile en el mes de mayo de 1973.-(SS)-
15/5/74	1053	Figura en una nómina de ciudadanos uruguayos q abandonado la República de Chile en calidad de dos o expulsados el 1/4/74.Asilado.Viajó a Arg (VV)

011473

ARTIGAS LOPEZ **FICHA COMPLEMENTARIA** Leonardo.- 113

Documento			ANTECEDENTES
Nro.	Fecha	Origen	
7.4.77	D.0300		-Figura en una relación de ciudadanos que abandonaron la República Argentina, como refugiados al amparo del Comité Internacional para la Migración Europea (C.I.M.E.) entre el 26.12.1973 y el 27.2.77.- El causante viajó el día, 16.11.74 con destino a el Reino Unido.- Evaluación A-1 (JJ)
16.3.83	18347/82		Figura en una relación de 1.9.82 de personas asiladas o refugiadas en Argentina a apartir de 1974. Desembarcó en el Reino Unido el 16.11.74.-EVAL:A-2.-Form:6913.-(NN)

11941 / 82 -POSEE ANTECEDENTES EN EL CO.NA.E-

PAG. 342 EVAL - A - 1. (PS) INDICA ( ) ( ) ( )

011473 FICHA COMPLEMENTARIA B4

Documento			ANTECEDENTES
Nro.	Fecha	Origen	

SERVICIO DE INFORMACION DE DEFENSA
Dep. I

011473

Sección "C"
Gremi
Ficha Nº 5-83

Nombres y Apellidos: ARTIGAS LOPEZ Leogardo

Fecha y Lugar Nac.: 22-6-32 Montevideo

Cred. Cív.: Serie B R A Nº 16.493 Ced. Identidad: 748.299

Otros documentos: .....
(Pasaporte - Libreta Enrolam. - etc.)

Domicilio: Kmt. 25 de Cno. de las Instrucciones (Mdeo)
(Ciudad o Localidad) (Calle) (Nº) (Teléf.)

Profesión: .....

Cargo y Lugar: Funcionario de ANCAP - Garage .-

Ideol. Política: ..... Actuación: .....

Datos Complementarios: Su padre es Director del Liceo de San Ramón

Apreciación General: .....

Ficha confeccionada: Montevideo, 5 de Mayo de 1967

Foto

011473 FICHA COMPLEMENTARIA

Documento		ANTECEDENTES
Fecha	Origen	
23-8-68 23/8/68	B/68 D/4	-Insita a Hacer pares - agitador muy peligroso.- -Fue detenida y realizó instrucción militar en unidades de la Marina por insitar a hacer pares durante la vigencia de las medidas de Seguridad.

011473 A- 828 157

NOMBRE ARTIGAS LOPEZ , Leonardo .-

EDAD nacido el 22/6/932

DIRECCION

C. C. o C. IDENTIDAD C.I. Nº 748.299.

NACIONALIDAD Uruguayo.-

PROFESION

OBSERVACIONES Es hijo de Uruguay y de Fabiana Lopez . Como conse-

cuencia del golpe militar del 11 de Setiembre de 1973 , se asilo

[redacted]

011473

OBSERVACIONES

en la embajada Argentina en Chile .-
El 2 de Noviembre de 1973 viajó a Paraná (Entre Rios) desde San-
tiago de Chile.- Ext :19/XI/73.- (FALTA DOCUMENTO)

6.2.84. Doc. 31852/83 -Indica Idem.Doc. 322/73.Eval:A-1.(KE)
Pág.1375
Indica (1)

MICROFILMADO 13 ABR. 1984

011474-4

B1

Confeccionada el 2 de Setiembre de 1970

MINISTERIO DE DEFENSA NACIONAL
S. I. D.

Dep. I E Secc. I
Subsecc. A/N
Ficha N° ..... Confec. .....

ARTIGAS DIAGO	León Aníbal (1) o Leonal A.
Apellidos	Nombres

DOCUMENTOS: C/C (2) FCD 1752 C/I .....
Serie No. N.o Dpto.

OTROS DOC.- .....
Pasaporte Lib. Enrol. etc.

NACIMIENTO: .....
Fecha Lugar

DOMICILIO: Brrio. Yerualita (3) (4ta. sección) Treinta y Tres
Calle N.o Teléf. Ciudad o Localidad

PROFESION U OCUPACION: (4) Peón rural

LUGAR: ..... CARGO: .....

IDEOLOGIA POLITICA COMUNISTA CLASIFICACION (5) Posible antisocial Activista

DATOS COMPLEMENTARIOS .....
Est. Civil Conyuge Hijo [redacted]

.....
otros familiares

011474

Fecha	Documentos	ANTECEDENTES A REGISTRAR
24/IX/68	43/12	-Figura en una relación de personas izquierdistas del de= partamento de Treinta y Tres .-
23/VIII/968	64(1)6	Idem al verso anterior. G Indica ①
6/X/70	64(1)6	-Indica ① A/ ⑤ L
	D.973	

MINISTERIO DE DEFENSA NACIONAL

S. I. D.

011474

T53

Dep. I Secc. I

Sub-Secc. A/N

Ficha Nº ..... Confec. .....

ARTIGAS — Leonel

Apellidos — Nombres

DOCUMENTOS: C|C ..... Serie ..... Nº ..... C|I ..... Nº ..... Dpto.

OTROS DOC.: ..... Pasaporte ..... Lib. Enrol. ..... etc.

NACIMIENTO: ..... Fecha ..... Lugar

DOMICILIO: (1) Bernardo Berro 3983 — Montevideo

Calle — Nº — Telef. — Ciudad o Localidad

PROFESION U OCUPACION: .....

LUGAR: ..... **CARGO** .....

IDEOLOGIA POLITICA (2) Comunista - UJC.- **CLASIFICACION** (3) Fírc. Curva de Maroñas: - Córnte Nº 322

DATOS COMPLEMENTARIOS .....

Est. Civil — Conyuge [redacted] — Hijos

otros familiares

Ficha confeccionada en :Montevideo,8 de setiembre de 169.-

011474

FECHA	DOCUMENTOS	ANTECEDENTES A REGISTRAR
III/62	Mandel Nº 161 _Indica ①al③	

MICROFILMADO 13 ABR. 1984

011475-1

Fs.1

JUNTA DE COMANDANTES EN JEFE

S. I. D.

Dep. VI Secc. I

Sub Secc. A/N

Ficha Nº ..... Confec. 16.X.79

ARTIGAS — Apellidos

LUIS — Nombres

DOCUMENTOS: C/C ..... Serie ..... Nº ..... C/I. 1.926.500 Nº ..... Dpto.

OTROS DOC. ..... Pasaporte ..... Lib. Enrol. ..... etc.

NACIMIENTO: ..... Fecha ..... Lugar

DOMICILIO: Somme 1612 — Calle — Nº — Teléf. — Ciudad o Localidad

PROFESION U OCUPACION: .....

LUGAR: ~~EL DIA~~ CARGO: Colaborador

IDEOLOGIA POLITICA: ..... CLASIFICACION: .....

DATOS COMPLEMENTARIOS: ..... Cónyuge ..... Est. Civil ..... Hijos

[redacted]

Otros familiares

011475 V.2

Fecha	Documentos	ANTECEDENTES A REGISTRAR
30.1.68		Figura en D.N.II. como ARTIGAS Luis. EL POPULAR del 19.1.68 pag. 7 firmante de un llamado de militantes y dirigentes sindicales en homenaje a el POPULAR en su XI universario NO SE SABE SI SE TRATA DE LA MISMA PERSONA
22/4/82	D. 14013	Indica datos filiatorios.-(FE)
4.11.83.	31109/622	Indica IDEM. anotación de la D.N.I.I.-Eval.A-2.-(FE)

MICROFILMADO 13 ABR. 1984

Imp. Nacional 716/79

011476

[redacted]

SERVICIO DE INFORMACION
DE DEFENSA
Dep. I

Ficha Nº ..... confeccionada el 2-VIII-1957

Sección .....

FOTO

Apellidos ARTIGAS

Nombres Luis

Fecha de Nacimiento: .....

Lugar de Nacimiento: .....

Cred. Cív.: ..... Ced. Identidad: .....

Prontuario: ..... F. Censal: .....

Padre: .....

Madre: .....

Domicilio: ..... Ciudad: .....

Otros datos (Documentos y señas personales) .....

[redacted]

Form. 3

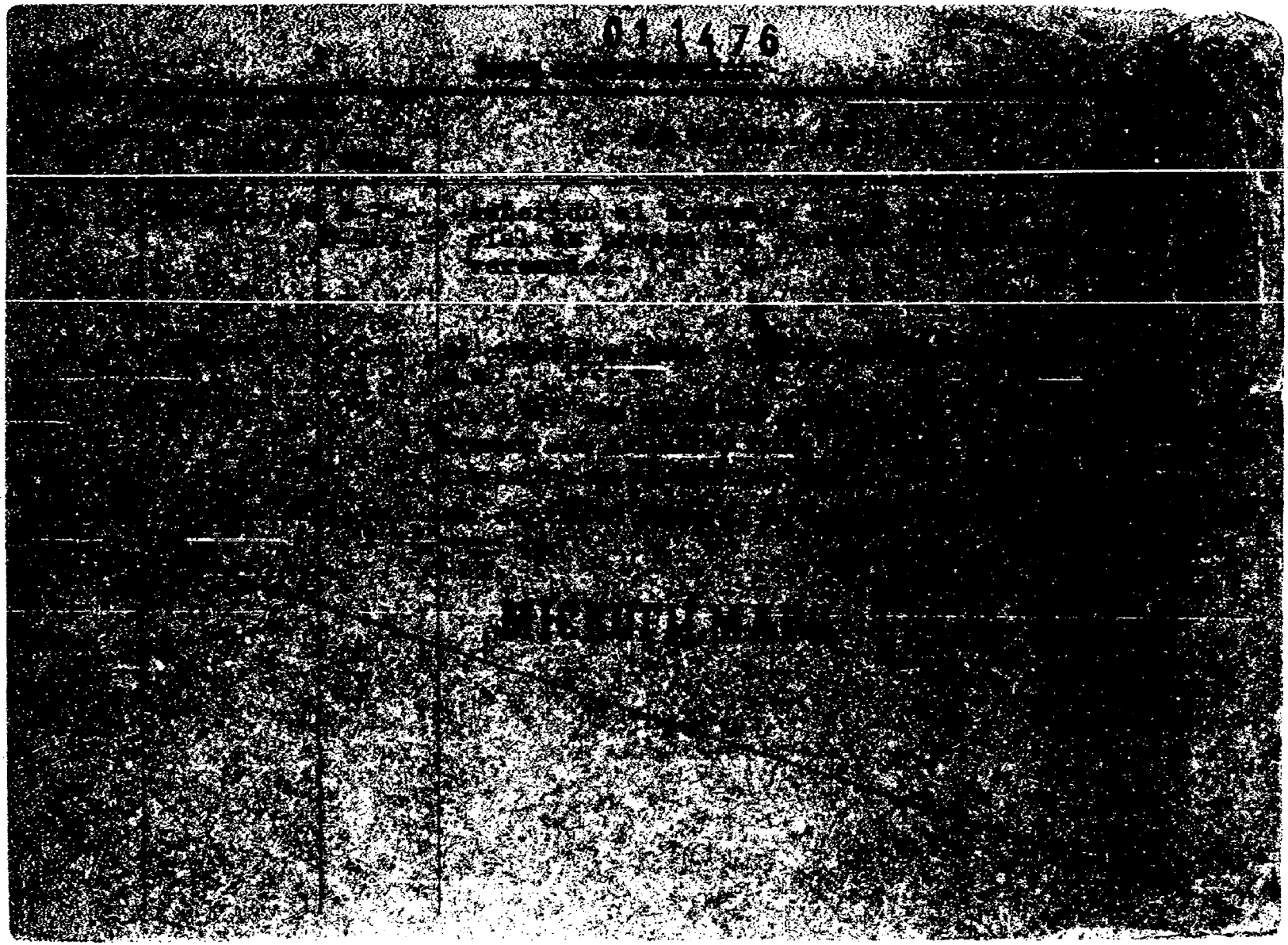
011476

011477-7

TS.1

JUNTA DE COMANDANTES EN JEFE
S. I. D.

Dep. I [redacted] Secc. I

Sub. Secc. A/N

Ficha N.º ..... Confec. 25.10.82

ARTIGAS FONSECA — Apellidos

Luis — Nombres

DOCUMENTOS: C/C ..... Serie ..... N.º ..... C/i. ..... N.º ..... Dpto.

OTROS DOC. ..... Pasaporte ..... Lib. Enrol. ..... etc.

NACIMIENTO: ..... Fecha ..... Lugar

DOMICILIO: ..... Calle ..... N.º ..... Teléf. ..... Ciudad o Localidad

PROFESION U OCUPACION: .....

LUGAR: ..... CARGO: .....

IDEOLOGIA POLITICA: ..... CLASIFICACION: .....

DATOS COMPLEMENTARIOS: ..... Est.Civil ..... Cónyuge ..... Hijos

..... Otros familiares

[redacted]

Fecha	Documentos	011477 ANTECEDENTES A REGISTRAR	712
24.9.82.	J. 19956	Principal Integrante del Movimiento realizado por los socios de la Cooperativa de Trolleybuses (COOPTROL), los cuales se manifiesta a través de la lista No.5, reuniéndose semanalmente en distintos locales y Clubes deportivos. Dicho Movimiento realizó un llamado exhortando a los Socios de la Cooperativa para votar la mencionada lista en las proximas elecciones, prometiendo formar una Directiva capaz de responder a los intereses de sus socios. Eval.P-2.-(FE)	

MICROFILMADO 13 ABR. 1984

011478-5

V. F1

JUNTA DE COMANDANTES EN JEFE

S. I. D.

DEP. I SECC. I

SUB SECC. A/N

FICHA Nº ..... CONFEC. 7.11.80

ARTIGAS GONZALEZ — Apellidos

Luis Alberto — Nombres

DOCUMENTOS: C/C Nº ..... Dpto. C/I. ..... Serie ..... Nº .....

OTROS DOC. ..... Pasaporte ..... Li. Enrol ..... etc.

NACIMIENTO: ..... Fecha ..... Lugar

DOMICILIO: ..... Calle ..... Nº ..... Teléf. ..... Ciudad o Localidad

PROFESION U OCUPACION: .....

LUGAR: S.O.D.R.E. CARGO: Jazz Tempo

IDEOLOGIA POLITICA: ..... CLASIFICACION: .....

DATOS COMPLEMENTARIOS: ..... Est. Civil ..... Cónyuge ..... Hijos .....

..... Otros familiares

[redacted]

011478

Ts.2

FECHA	DOCUMENTOS	ANTECEDENTES A REGISTRAR
DIC/80	DNII	DUDOSO ARTIGAS LUIS. EL POPULAR. del 19.1.68.firmante de un llamado de militantes y dirigentes sindicales en homenaje a EL POPULAR en su XI Aniversario.
4/5/82	D.14381	Productor del Programa "JAZZ TEMPO" difundido por el Servicio de Radio difusión SODRE.- (FE)

MICROFILMADO 13 ABR. 1984

Imp. Nacional 1933/79

011479

ACTIVIDADES

(1) **Laborales:** Profesión Emp. de ANCAP Lugar de trabajo A.N.C.A.P.

Cargo Empleada Antigüedad

Otras Actividades

(2) **Políticas:** Ideología COMUNISTA Actuación

Antecedentes

Antecedentes familiares

(3) **Sociales:** Estado Civil Religión Figuración

Grado Instrucción Lugares que frecuenta

(4) **Económicas:** Situación Capital aprox. Vehículo
marca y Nº

Otros datos

Datos Complementarios

Apreciación Personal Gral.

011479

FICHA COMPLEMENTARIA

Documento		Antecedentes
Fecha	Origen	
[redacted]/XI/1966	B-76-D-27	La reseñada, se domicilia en Arequita 2283, UTE 25336. Comunista Activa. Funcionaria de [redacted]. Teléfono del Empleo 89571 interno 267, perteneciente a A.N.C.A.P. Pariente de Felipe ARTIGAS, funcionario del Banco de Seguros del Estado, fichado como izquierdista.- La reseñada visita las dependencias del Banco de Seguros, cumpliendo según ella "Tareas del Frente" y manifestando al mismo tiempo que se van a realizar charlas, en las cuales intervendrán Benavita y el diputado Arismendi.-

MICROFILMADO 13 ABR. 1984

SERVICIO DE INFORMACIONES DE DEFENSA

Dep. I

MINISTERIO DE DEFENSA NACIONAL
SERVICIO DE INFORMACION DE DEFENSA

M / F

Ficha Nº 01.1480-1

confeccionada el 9-XI-1966

41 [redacted]

FOTO

Apellidos ARTIGAS

Nombres Manuel

Fecha de Nacimiento:

Lugar de Nacimiento:

Cred. Cív.: Ced. Identidad:

Prontuario: F. Central:

Padre:

Madre:

Domicilio: Ciudad:

Otros datos (Documentos y señas personales) Ex-Concejal de la Lista 15 en Cerro Largo.

Hermano de URBANA ARTIGAS.

[redacted]

Pág. 2

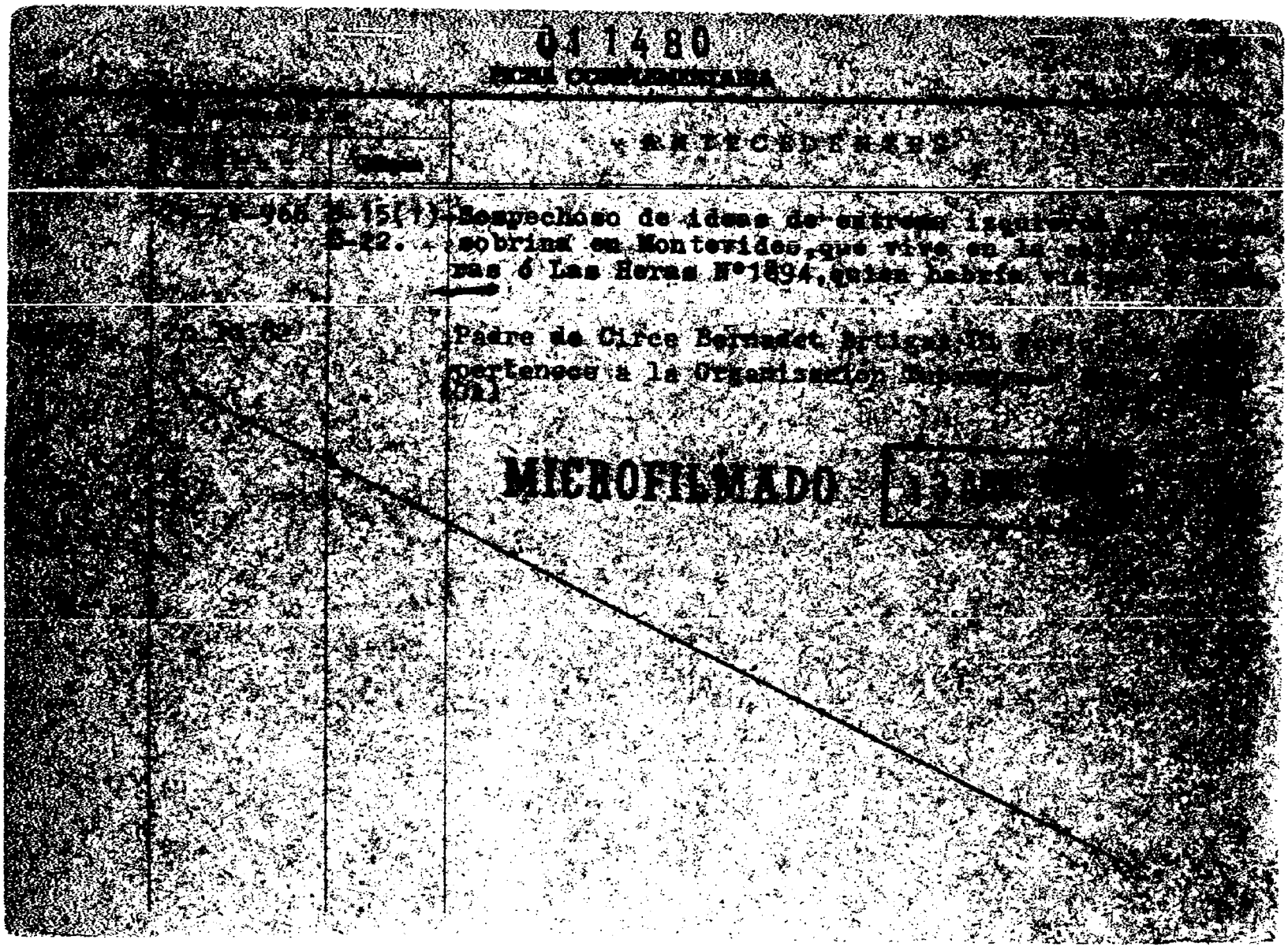
011480
FICHA COMPLEMENTARIA
ANTECEDENTES
MICROFILMADO

011481

152

ACTIVIDADES

(1) **Laborales:** Profesión ..... Lugar de trabajo .....

Cargo ..... Antigüedad .....

Otras Actividades .....

.....

(2) **Políticas:** Ideología ..... Actuación .....

Antecedentes .....

Antecedentes familiares .....

(3) **Sociales:** Estado Civil ..... Religión ..... Figuración .....

Grado Instrucción ..... Lugares que frecuenta .....

(4) **Económicas:** Situación ..... Capital aprox. ..... Vehículo .....
marca y Nº

Otros datos .....

Datos Complementarios .....

Apreciación Personal Gral. .....

.....

.....

011481

FICHA COMPLEMENTARIA

Documento		Antecedentes
Fecha	Origen	
1/X/965	75/2721	Firma una adhesión al comité nacional de apoyo al "Llamado del Comité del Día de Vietnam" de Berkeley en el que se condena la acción norteamericana en Vietnam y su penetración en América Latina, Asia y Africa.

MICROFILMADO 13 ABR. 1984

011482

Fecha	Documentos	ANTECEDENTES A REGISTRAR
24.9.73	3016	**Activista del Instituto "Héctor Miranda"(Preparatorios).- (ID)** (Evaluación: F-6)
		18/X/1978 -Se contestó al Dpto.Nº 3 /D.N.I.I., por Constancia de Habilitación Nº 920 de la Seccional 13ª.-(CC)
29.7.81		- Se hizo memo (A) 534/81 (13a.Parte) para el C.E.P.(SS)-
22/10/81	C.H.C. P. Nº 567/81 Secc.9na. INGRESO de VIDEO. (D.G.S.S.).-	-07/1/82: En la fecha se contestó dicha constancia a nombre de ARTIGAS MUÑOZ, María del Carmen, con el antecedente anteriormente registrado, no pudiéndose establecer si el mismo le corresponde.-(RJ).-

MICROFILMADO 13 ABR. 1984

A/N

JUNTA DE COMANDANTES EN JEFE

S. I. D.

011483-5

Dep. I Secc. I

Sub Secc. A/N

09.06.82 Ficha Nº ..... Confec. .....

ARTIGAS — Apellidos

María del Carmen — Nombres

DOCUMENTOS: C/C ..... (Serie / Nº) C/I. ..... (Nº / Dpto.)

OTROS DOC. ..... (Pasaporte / Lib. Enrol. / etc.)

NACIMIENTO: ..... (Fecha / Lugar)

DOMICILIO: ..... (Calle / Nº / Teléf. / Ciudad o Localidad)

PROFESION U OCUPACION: .....

LUGAR: ..... CARGO: .....

IDEOLOGIA POLITICA: ..... CLASIFICACION: .....

DATOS COMPLEMENTARIOS: ..... (Est. Civil / Cónyuge / Hijos)

..... (Otros familiares)

Fecha	Documentos	011483 ANTECEDENTES A REGISTRAR 82
02.06.82	15.533	Figura en una Nómina de Firmantes del Manifiesto de Residentes de Cerro Largo en Montevideo adherentes al Frente Amplio.- Eval.:A-1. (M) (VL) (GM) (LA).Indica ( ) ( ) ( ) ( ) ( ) .- FORM. N°00955

MICROFILMADO 13 ABR. 1984

011484-3

JUNTA DE COMANDANTES EN JEFE "VARIOS"

Dep. 1 Secc. 1

S. I. D.

Sub Secc. A/N

Ficha Nº ..... Confec. 07/1/82

ARTIGAS MUÑOZ	MARIA DEL CARMEN
Apellidos	Nombres

DOCUMENTOS: C/C C.C. BCA 65447 C/I. 1.529.557-1

Serie Nº Nº Dpto.

OTROS DOC. .....

Pasaporte Lib. Enrol. etc.

NACIMIENTO: 25/12/957 Montevideo

Fecha Lugar

DOMICILIO: Gral. Urquiza 3040 Ap. 101

Calle Nº Telf. Ciudad o Localidad

PROFESION U OCUPACION: Servicio de Personal

LUGAR: CASMU Nº 1 **CARGO:** .....

IDEOLOGIA POLITICA: ..... **CLASIFICACION:** .....

DATOS COMPLEMENTARIOS: Casada

Est. Civil Cónyuge [redacted] Hijos

.....

Otros familiares

F82

Fecha	Documentos	011484 ANTECEDENTES A REGISTRAR
22/10/81 Nº 567/81 9na. Mdeo.	C.H.C.P. Secc. INGRESO de (D.G.S.S.).-	07/1/82: En la fecha se contestó dicha constancia a nombre del causante con antecedentes registrados a nombre de ARTIGAS, María, no pudiéndose establecer si el mismo le corresponde.- (RJ).-

MICROFILMADO 13 ABR. 1984

011485-0

SERVICIO DE INFORMACION DE DEFENSA

Dep. 1

VARIOS

Confeccionado el 3.7.78

FOTO

Apellidos ARTIGAS MIRANDA

Nombres María Justa

Fecha de Nacimiento 31 años(1978)

Lugar de Nacimiento Uruguay

Est. Civil Divorciada

Cred. Cívica ____ Céd. Identidad 1.181.894

Otros Documentos ____

Ocupación Prostituta

Padre ____

Madre ____

Domicilio Novarra 3611 Ciudad ____

Otros datos: ____

[redacted]

011485

F12

FICHA COMPLEMENTARIA

DOCUMENTO		ANTECEDENTES
Fecha	Origen	
30.6.78 PD. 6 a 6	756	28.6.78 -Detenida en jurisdición de la Seccional 5a de Policía de acuerdo a un expediente de la Dirección de Seguridad, la cual en virtud de registrar anotaciones en la DNII, fue trasladada a la misma a efectos de ser interrogada. Indagada, expresó que ejerce la prostitución desde hace unos seis años, como medio de vida. Continuo agregando que posee una hermana -María Edin- la cual fue procesada por actividades de sedición. Recobró la libertad luego de haber sido indagada.- (DD)

MICROFILMADO 13 ABR. 1984

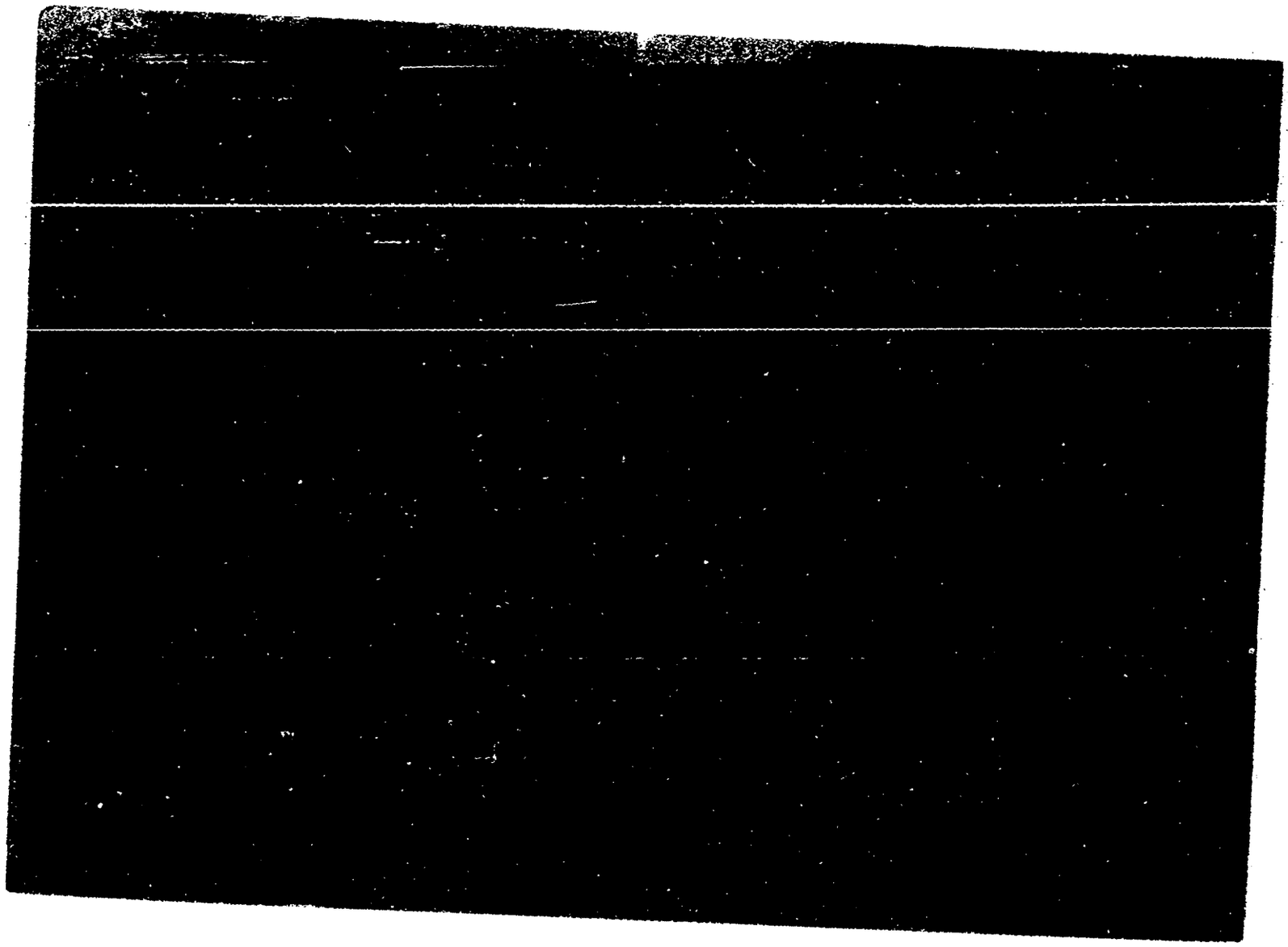

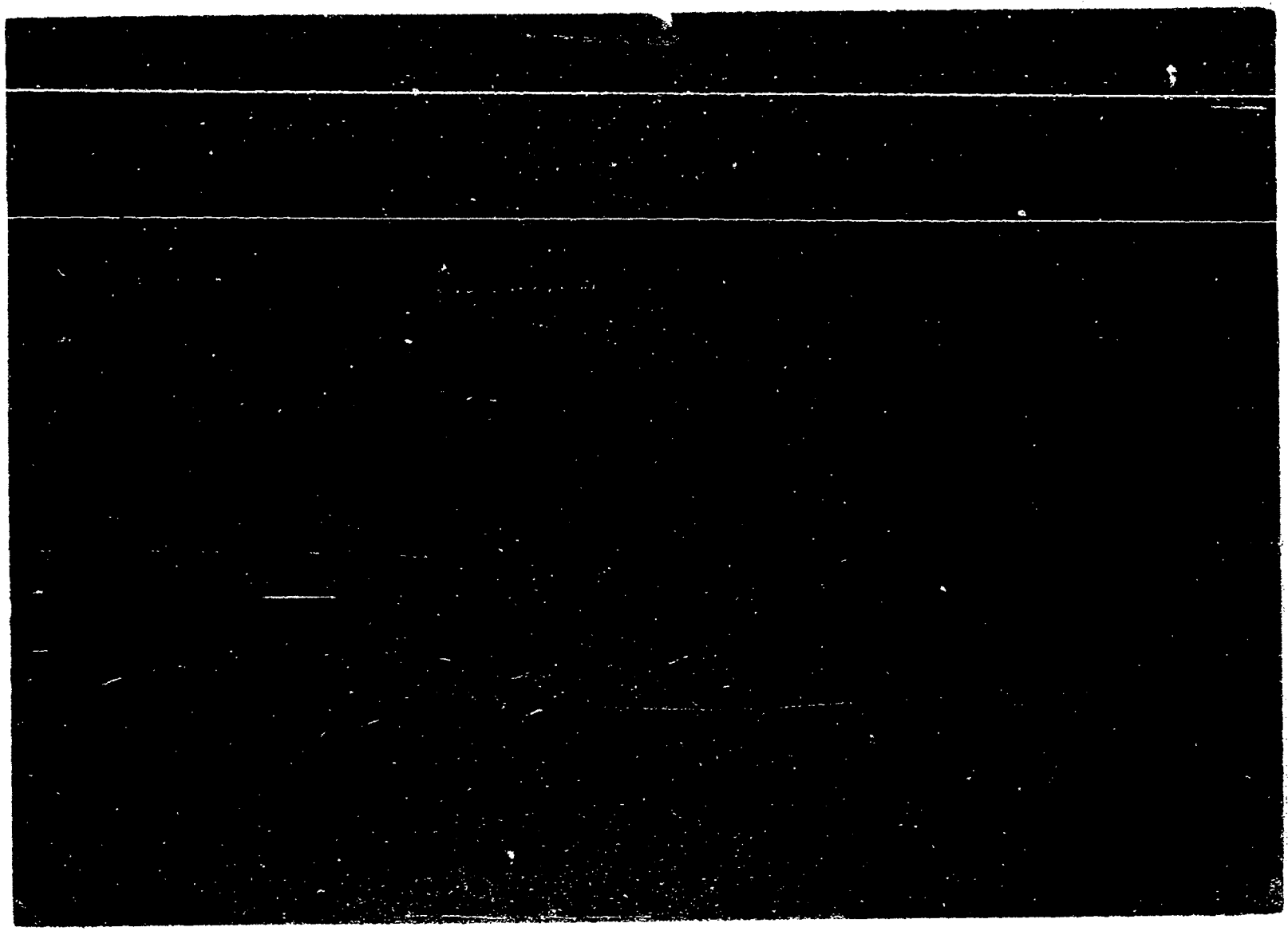

J. C. J.
Dpto. 1

011486

#3

Apellidos ARTEGAS TABEIRA de CASTRO

Nombres MARIBEL

Documentos ~~Afiliado al P.C. No.44310 C.C:Carece~~
Ama de casa

Ant, Secc: A B C D E G V

☒ ☐ ☐ ☐ ☐ ☐ ☐

Secreto

011486 ANTECEDENTES

8-1-76.- Doc. 0001/76.- (III)

Edad: 34 Fecha de Ing.: 30.1.70

Dom.: Cno del Andaluz Km 2.500 Lomas de Toledo

CANELONES Eval B-2

MICROFILMADO 13 ABR. 1984

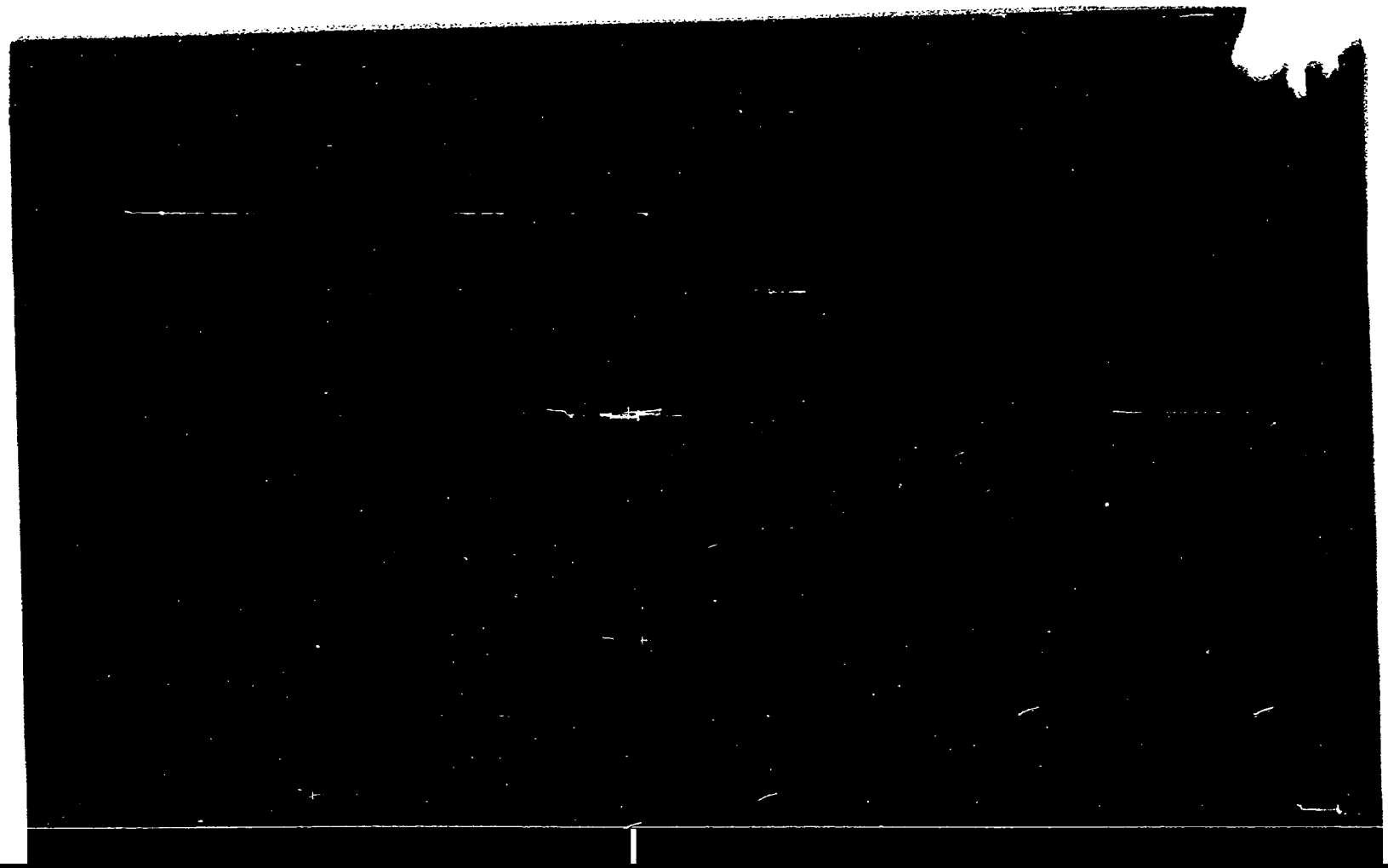

J. C. J.
Dpto. 1

011487

#3

Apellidos ARTIGAS

Nombres MARIO CESAR

Documentos Afiliado al P.C No.46500 C.C:AZA10185

Portero-Hipódromo de las Piedras

Ant, Secc: A B C D E G V

☐ ☐ ☐ ☐ ☐ ☐ ☐

Secreto

011487 ANTECEDENTES

8-1-76.- Doc. 0001/76.- (UU)

Edad: 43 Fecha de Ing.: 30.7.70

Dom.: Fco. Soca 282 -y B Eval B-2

MICROFILMADO 13 ABR. 1984

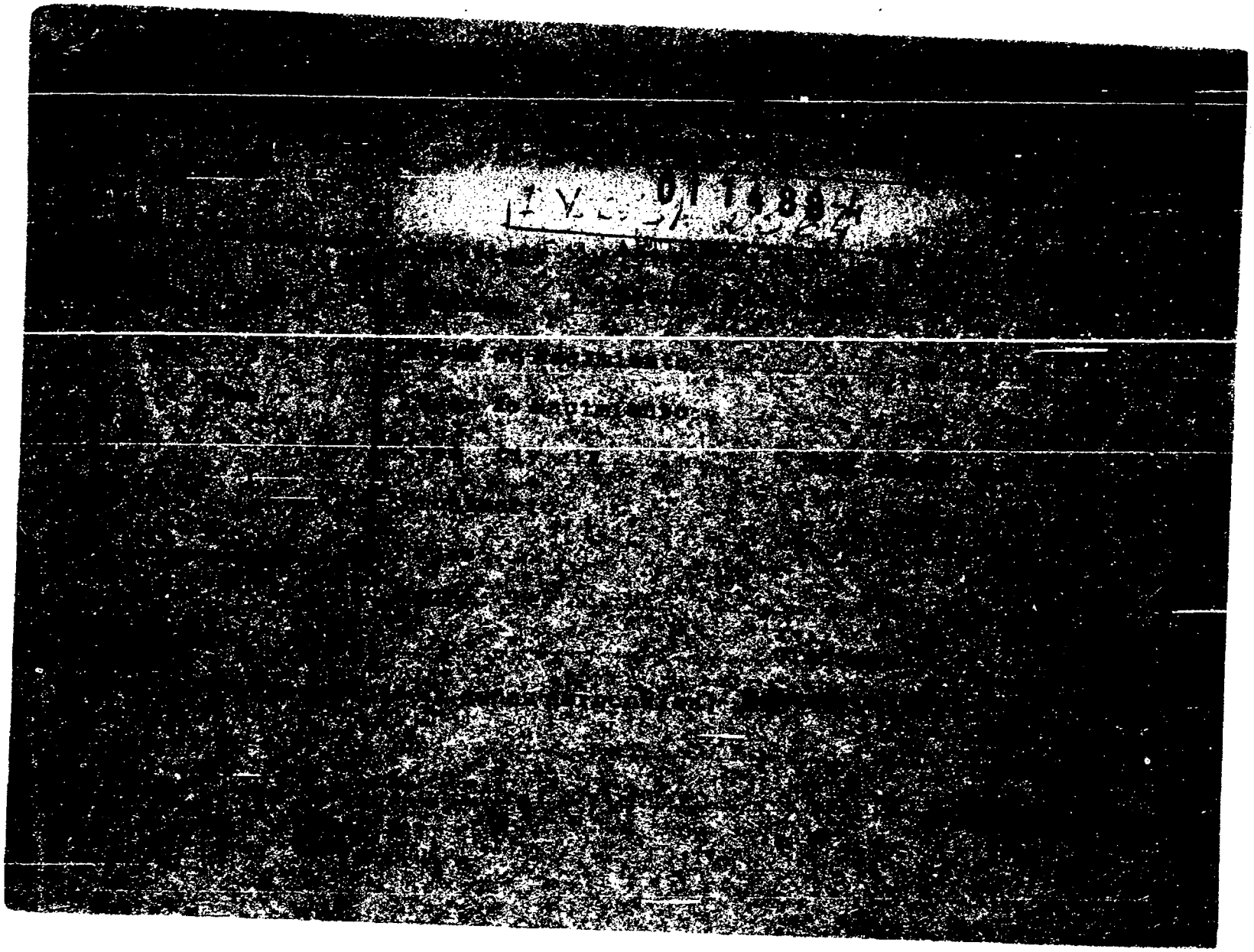

JUNTA COMANDANTES EN JEFE 011489-2

Dep. 1

Confeccionado el 14 OCT. 1976

V A R I O S

FOTO

Apellidos ARTIGAS

Nombres Mirtha

Fecha de Nacimiento

Lugar de Nacimiento

Est. Civil

Cred Cívica ..... Céd. Identidad

Otros Documentos

Ocupación

Padre

Madre

Domicilio ..... Ciudad

Otros datos Familiar del Sedicioso: José Eduardo ARTIGAS SILVEIRA.-

[redacted]

IMP. CHIESA Hnos. Ltda. 3.000 - 5 - 76

011489

FICHA COMPLEMENTARIA

DOCUMENTO		ANTECEDENTES
Fecha	Origen	
9.10.76. PEI 560/976 de	Doc.1300 DPTO.II del EME*	- Figura en una relación de personas que concurrieron - al velario y sepelio del sedicioso José Eduardo ARTIGAS SILVEIRA, realizado el día 11.6.76 en la ci de Durazno.- (SS)- EVAL: A - 1.-
6.2.84.	31852/83 Pág.1378	-Indica Idem.Doc.Anterior agregando que la misma es la hermana del sedicioso antes mencionado. Eval:A-1.(KE)

MICROFILMADO 13 ABR. 1984

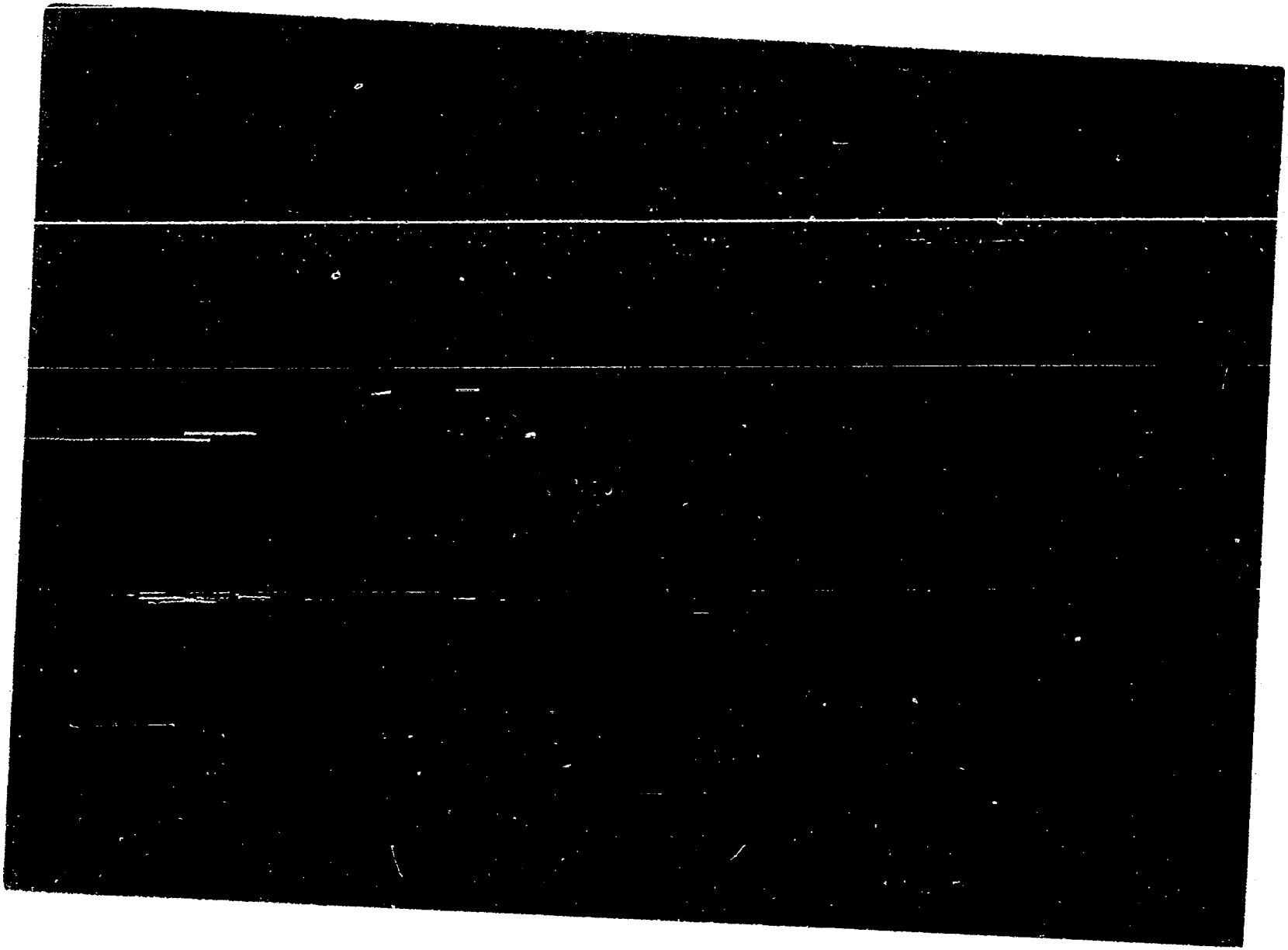

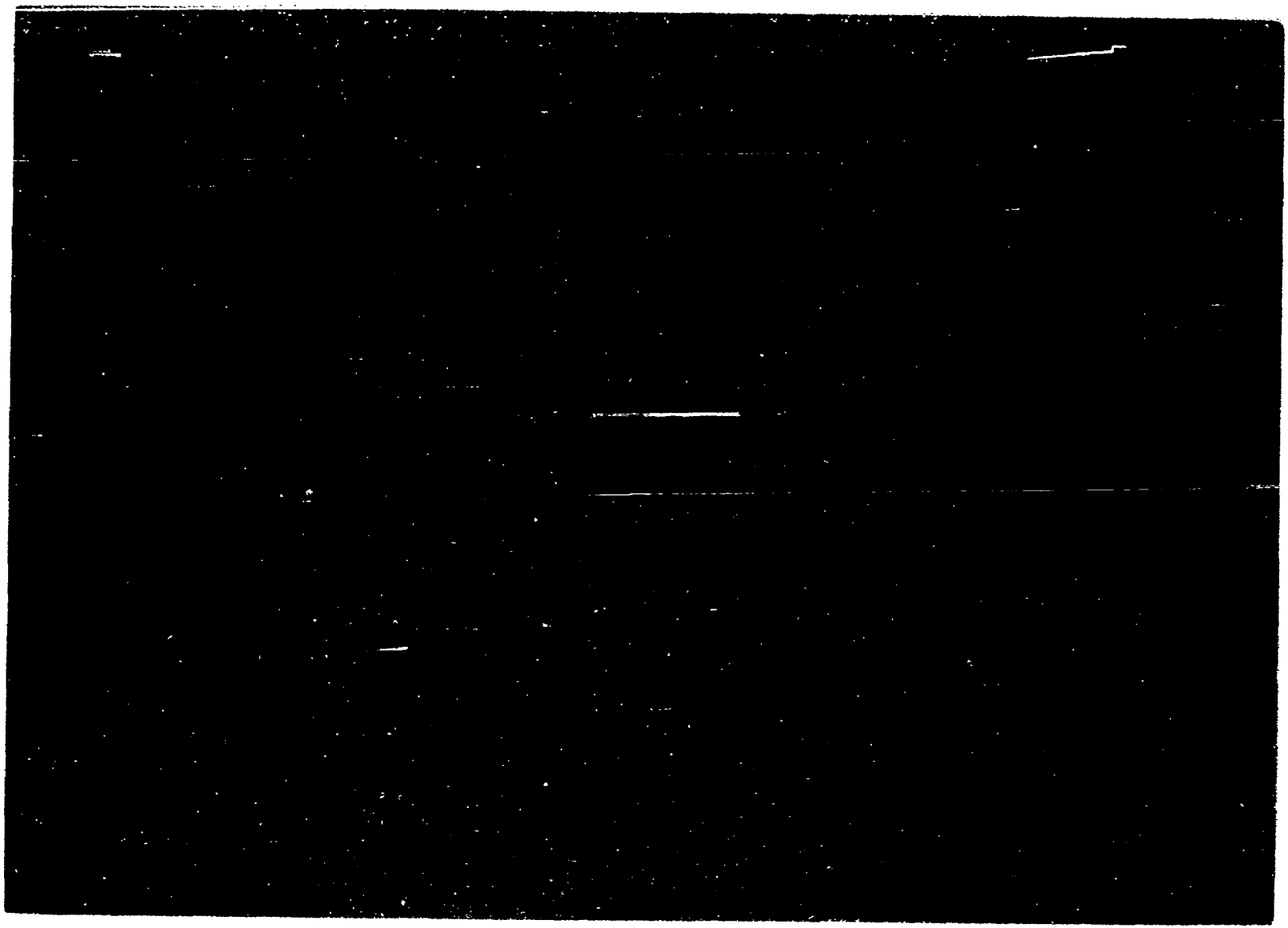

SERVICIO DE INFORMACION
DE DEFENSA
Dep. I

MINISTERIO DE DEFENSA NACIONAL
SERVICIO DE INFORMACION DE DEFENSA M/

0 1 1 4 9 1 - 8

confeccionada el 13/1/966

[redacted]

FOTO

Apellidos ARTIGAS

Nombres Nelsón

Fecha de Nacimiento:

Lugar de Nacimiento:

Cred. Civ.: Ced. Identidad:

Prontuario: F. Censal:

Padre:

Madre:

Domicilio: José P. Varela - Barrio Pueblo Nuevo Ciudad: Colonia

Otros datos (Documentos y señas personales)

[redacted]

011491

FICHA CONFIDENCIAL

Documento			ANTECEDENTES
Nº	Fecha	Origen	
	25/11/966	77/30	Suscriptor de propaganda comunista de la Editorial Pueblos Unidos.

MICROFILMADO 13 AGO. 1966

011492-6

FBA

JUNTA DE COMANDANTES EN JEFE
S. I. D.

Dep. I Secc. I
Sub. Secc. A/N
Ficha N.º ..... Confec. 18/12/82

ARTIGAS CANCELA (Apellidos) Nelson Ramón(1) (Nombres)

DOCUMENTOS: C/C AQA 12264 (2) (Serie / N.º) C/I. 995.908 (8) (N.º / Dpto.)

OTROS DOC. (Pasaporte / Lib. Enrol. / etc.)

NACIMIENTO: 8/8/942 (Fecha) R.O.U. Montevideo(3) (Lugar)

DOMICILIO: Durazno 1932 -Montevideo(4) Isla de Flores 1658 (Calle / N.º / Teléf.) Montevideo (Ciudad o Localidad)

PROFESION U OCUPACION: Mozo Empleado(5)

LUGAR: PLUNA(Aeropuerto Int.Carrasco) (6) CARGO:

IDEOLOGIA POLITICA: CLASIFICACION:

DATOS COMPLEMENTARIOS: (Est.Civil / Cónyuge / Hijos)

Hijo de Ramón y Josefa (7)

Otros familiares

[redacted]

011492

Fecha	Documentos	ANTECEDENTES A REGISTRAR
19/2/79	0274	21/11/72-Afiliado Nº 69490 al Partido Comunista siendo presentado por José Luis MORENA y Jorge CASTRO, para su afiliación al Partido Comunista, según material incautado por OCOA en Feb/76, Operación Morgan, Secc. Sur.-EVAL.A-1.-(U)
C.H.C.P. Nº 1078/ 82 PERM.MDEO.		DATOS DE LA D.I.I.: Idem Doc.274/79.- 18/11/82-En la fecha se contestó dicha Constancia para PERMANENCIA en la Dirección Gral. de Plùna.-(U) Indica (1) al (8).- Form 4292

MICROFILMADO 13 ABR. 1984

011493-4

JUNTA DE COMANDANTES EN JEFE

S. I. D.

V A R I O S

Dep. I | Sect. I | Sub Secc. A/N

Ficha No. ..... Confec. 20.5.83

ARTIGAS BARRIOS (Apellidos) ..... OMAR (Nombres)

DOCUMENTOS: C/C. B.B.A. 16017 (Serie / No.) **C/I.** 802.286 (No. / Dpto.)

OTROS DOC. (Pasaporte / Lib. Enrol. / etc.)

NACIMIENTO: 10.8.1932 (Fecha) Montevideo (Lugar)

DOMICILIO: 8 de Octubre 4763 Ap.5 Mdeo desde 1976 (Calle / No. / Teléf. / Ciudad o Localidad)

PROFESIÓN U OCUPACIÓN: Funcionario del B.RO.U. Ingreso 23.6.1961

LUGAR: ..... **CARGO:** .....

IDEOLOGÍA POLÍTICA: ..... **CLASIFICACIÓN:** .....

DATOS COMPLEMENTARIOS (Est. Civil / Cónyuge / Hijos)

HIJO DE: ROGELIO Y ANGELA [redacted] (Otros familiares)

FECHA	DOCUMENTOS	011493 ANTECEDENTES A REGISTRAR
20.5.83	CHCPN° 152/83 PERMAN.MDEO.B.R.O.U. R.E.N° 26786/83	-DATOS DE LA D.I.I.: Afiliado a la Asociación de Bancarios del Uruguay (ABU) con el N°23899, según recibo correspondiente a la cuota sindical del mes de febrero de 1976.- Prestaría servicios en el Banco de la República Oriental del Uruguay. -9.5.83: En la fecha se contestó dicha constancia a nombre del causante, SIN ANTECEDENTES en este servicio, para permaendia en el Banco de la República Oriental del Uruguay. (MV).- FORM: 10238

MICROFILMADO 13 ABR. 1984

EXTREMISTA 011494-2 181

JUNTA DE COMANDANTES EN JEFE

S. I. D.

Dep. I Secc. I

Sub Secc. A/N

Ficha Nº ..... Confec. 7.3.83

ARTIGAS RODRIGUEZ — Apellidos

Omar — Nombres

DOCUMENTOS: C/C. ..... Serie ..... Nº ..... C/I. ..... Nº ..... Dpto.

OTROS DOC. ..... Pasaporte ..... Lib. Enrol. ..... etc.

NACIMIENTO: ..... Fecha ..... Lugar

DOMICILIO: ..... Calle ..... Nº ..... Teléf. ..... Ciudad o Localidad

PROFESION U OCUPACION: .....

LUGAR: ..... CARGO: .....

IDEOLOGIA POLITICA: ..... CLASIFICACION: .....

DATOS COMPLEMENTARIOS ..... Est. Civil ..... Cónyuge ..... Hijos

[redacted]

..... Otros familiares

Fecha	Documentos	011494 ANTECEDENTES A REGISTRAR 185
7.3.83	0036/81 Pag.20-22	En Consolidado de P.M.E. de fecha 30.11.80, figura como: Detenido el 10.6.80;Procesado el 25.9.80 "PF" Art. 58 Nral. 23 CPM;Condenado;por el Juez.Mo 1ra.I. 3er.T.;Baja del Bn.I.6 por Libertad Provisional el 13.11.80.-Eval A-1.- FORMULARIO : 6126.-(GG)
17.3.83	24745/83	Figura en una relación de Liberados procedente de la P.M.E DETENIDO:10.06.80.LIBERADO:13.11.80.-EVAL:A-1.-Form:6933.- (NN)
7.7.83	0236/80 Pag.2	- 10.6.80: Alta del Bn.I.6. DE.II.- Eval.A-1 (Y) FORM: Nº 11665.-
22.7.83	855/80 Pag.01	-13.11.80: Baja del Bn.I.6.- Lib.Prov. J.M.1a.I.3er.T.- Eval.A-1 (Y) FORM: No.12370.-
23.8.83.	0294/80 Pag.23	En Consolidado de la P.M.E. de fecha 31.7.80, figura como: 10.6.80: Detenida a Disposicion de la Justicia Militar, JUEZ. JMI, 1er.T.- 27.7.80. Procesado por "Prima Facie" Art.58 Nal. 23 del C.P.M.-Eval.A-1.-(FE) (Form.No.13588)
29.8.83	1301/80 pág.20	En consolidado de P.M.E. del 30.06.80 figura como: 10.06.80:ALTA/BN.I.6 en Averiguaciónes por Presunta Vinculación al P.C. Eval.A-1.(ME) Form.13774

MICROFILMADO 13 ABR. 1984

011495-9

JUNTA DE COMANDANTES EN JEFE

S. I. D.

Dep. I V. Secc. I #1

Sub Secc. A/N

Ficha Nº ..... Confe 28.12.81

ARTIGAS ..... Oscar .....
Apellidos Nombres

DOCUMENTOS: C/C A.H.A. 1042 ..... C/I. [illegible]-638.007 .....
Serie Nº Nº Dpto.

OTROS DOC. .....
Pasaporte Lib. Enrol. etc.

NACIMIENTO: 10.01.27 ..... Oriental .....
Fecha Lugar

DOMICILIO: José María Vidal 558. .....
Calle Nº Teléf. Ciudad o Localidad

PROFESION U OCUPACION: División Combustibles. Sector Talleres. Unidad Taller Construcción.-

LUGAR: ANCAP ..... CARGO: Capataz Albañil. 2da.- .....

IDEOLOGIA POLITICA: ..... CLASIFICACION: .....

DATOS COMPLEMENTARIOS: .....
Est. Civil Cónyuge Hijos

[redacted]

.....
Otros familiares

Fecha	Documentos	011495 ANTECEDENTES A REGISTRAR
27.11.81	9781	-Fecha de Ingreso en ANCAP:23.03.46. Fecha de Baja:01.11.81. CAUSA: por renuncia para acogerse a los beneficios jubilatorios.- Eval.A-1 (SF).-

MICROFILMADO 13 ABR. 1984

011496-7

SERVICIO DE INFORMACION DE DEFENSA

Dep. 1

Confeccionado el 19 AGO 1974

V A R I O S

FOTO

Apellidos ARTIGAS NILO

Nombres Oscar Alberto

Fecha de Nacimiento 20.Marzo.1946)3)

Lugar de Nacimiento Montevideo(4)

Est. Civil Casado(5)

Cred Cívica ANB 8774(1) Céd. Identidad 1.070.278.(2)

Otros Documentos

Ocupación Policía Marítima

Padre

Madre

Domicilio José maría Vidal 558 o 578(6) Ciudad

Otros datos Nombre de la Esposa;Mabelia BALSEMAO(Nac.en Rivera)(7) [redacted]

Imp. CHIESA Hnos. Ltda. 10.000 - 12 - 73

011496

#2

FICHA COMPLEMENTARIA

DOCUMENTO		ANTECEDENTES
Fecha	Origen	
14.8.74	Doc.2050	- 1.III.74 En la fecha fué liberado del Gpo. Artillería No.1 donde estaba detenido. Marinero de 2da. prestó servicios en el Cuerpo de Salvataje de la Policía Marítima (Armada Nacional).-(SS)-
10.4.78 Of.77/29/3/78 Esta. May. Naval	D.0391 2da. Div.	-16.3.78 - De acuerdo al Oficio No.81/78 del Sr. Presidente del Supremo Tribunal Militar, decretó la excarcelación provisional del mencionado ciudadano, quié se encontraba recluído en la Fuerza de Seguridad Marítima (FSM). Debe presentarse en esa los días 10,20 y 30 de cada mes en el régimen de Libertad Vigilada.- (S).-
16.02.82	D. 5757/7	-Figura en una relacion de la Corte Electoral, de ciudadanos inscriptos en el Registro Civico Nacional, que se encuentran comprendidos en el Art. 1, Literal "B" del Acto Institucional No. 4, con prohibicion de ejercer el derecho de voto. (Procesados por delitos de "Lesa Nacion").Eval.· A-1.(VL) Indica (1) ( )

FECHA	DOCUMENTOS	011496 ANTECEDENTES A REGISTRAR	113
16.02.82	D.6004/81/ 4	-Se encuentra comprendido en el Art.1o. literal b) del Acto Institucional No.4,por haber sido procesado el 13 IX 74 por los delitos previstos en. C.P.M. C.P.O. 150 EVALUACION A-1 (LA)	
16.3.83.	24745/83	Figura en una relaeión de Libertades Vigiladas procedente de la P.M.E.UNIDAD DE CONTROL.F.S.M. DETENIDO:16.03.74. LIBERADO:06.03.78.-EVAL:A-1.-Ind.(2).-Form:6888.-(NN)	
15.8.83	23862/04	-Indica Idem. Doc. 24745 anotación de fecha 16.3.83.- Eval.:A-1.- Formulario No. 13112 .- (MB)	
6.2.84.	31852/83 Pág.1378	-05.Abril/74:Es detenido por P.N.N..Recluatado por Heber DE LOS SANTOS,cometió un robo de armas en la casa de un coleccionista de armas entregado por el hijo del mismo,Diego Ramiro DE SALTERAIN. Eval:A-1. (KE) Indica (3) al 47)	

FECHA	DOCUMENTOS	011496 ANTECEDENTES A REGISTRAR
8.3.84	1670/79 Pág.01	Por Oficio Nº241/79 de fecha 5.11.79 la 2da.Div. de E.M.N. informa que el J.M.1ra.I.3er.T. por Of.Nº576/79 decretó la Libertad Definitiva del causante.-Eval:A-1(AD)

MICROFILMADO 13 ABR. 1984

IV. 013. 01 1497-5

Apellido: ARTIGAS ALVAREZ

Nombre: Paulo

[illegible]: 30-IV-1932.

[illegible]: 1a Secc. de Cerro Largo

[illegible]: R.Z.A. 9418 [illegible]

[illegible]

Padre: [illegible] Artigas

Madre: Paulina Alvarez

011497

482

FICHA COMPLEMENTARIA

Documento			ANTECEDENTES
Nº	Fecha	Origen	
Numeran.	16-Jun-961	J.P.M.-	Con fecha 15 de febrero de 1594.-"Fue invitado a concurrir a esta Dirección, en averiguación del hurto de alhajas y dinero, denunciado por el Sr Horacio Pequeira.-Interegado al respecto, negó su participación en el mencionado hecho.- Enterado el Sr Juez Ldo.de Instrucción y Correccional de 1er.Turno, dispuso se fuera privado de su libertad.-Aspirante a ingreso por Oficio "R"Nº 74-2-III-961 del Bn.Ing.5.-

MICROFILMADO 13 ABR. 1984

011498-3

41

SERVICIO DE INFORMACION DE DEFENSA

Dep. 1

V A R I O S

Confeccionado el 31.5.74.

FOTO

Apellidos ARTIGAS

Nombres Pedro

Fecha de Nacimiento

Lugar de Nacimiento

Est. Civil

Cred. Cívica ..... Céd. Identidad

Otros Documentos

Ocupación

Padre

Madre

Domicilio M.Freire 510 Ciudad T.y Tres

Otros datos:

[redacted]

chiesa hnos. - 4 000 - 5/77

011498

FS.2

FICHA COMPLEMENTARIA

DOCUMENTO		ANTECEDENTES
Fecha	Origen	
7.5.74.	Doc.0950.	- Figura en una nómina incautada, de destinatarios en impresos en propaganda subversiva. Eval: A - 2. Reprocesado por (Y). 8.5.78.- Se hizo Memo (A) 1017/78 para la Oficina Laboral del ES.MA.CO.- (SS)- 10/8/78-Se remitieron datos identificatorios por Mem.(A) N°. 1443 (Corte Elec toral).- (U)

MICROFILMADO 13 ABR. 1984

011499-1

MINISTERIO DE DEFENSA NACIONAL

S. I. D. Ficha confeccionada el 5/10/72

Dep. I Secc. I

Sub-Secc. A/N

Ficha Nro. ..... Confec. .....

ARTIGAS (Apellidos) Pedro (Nombres)

DOCUMENTOS: C/C. (Serie / Nro.) C/I. (Nro. / Dpto.)

OTROS DOC. (Pasaporte / Lib. Enrol. / etc.)

NACIMIENTO: (Fecha / Lugar)

DOMICILIO: (Calle / Nro. / Teléf. / Ciudad o Localidad)

PROFESION U OCUPACION:

LUGAR: CARGO:

IDEOLOGIA POLITICA: Izquierdista CLASIFICACION: M.R.O.

DATOS COMPLEMENTARIOS: (Est. Civil / Conyuge / [redacted] hijos)

Otros familiares

011499

Fecha	Documentos	ANTECEDENTES A REGISTRAR
1971.	Lista 1811 ARTIGAS FLORIDA, RIO NEGRO.-	1-Candidato en el 27 lugar a la Cámara de Senadores por el sub-lema "Patria Grande" delM.R.O. para las elecciones de 1971. "PP".- 8.5.78.- Se hizo Memo (A) 1017/78 para la Oficina Laboral del ESMACO. (SS)-

MICROFILMADO 13 ABR. 1984

011500-6

25 MAR 1975

MINISTERIO DE DEFENSA NACIONAL
S. I. D.

Dep. I Secc. I

Sub - Secc. G

Ficha Nro. _____ Confec. _____

ARTIGAS GONZALEZ — Apellidos

Rafa — Nombres

DOCUMENTOS: C/C. _____ C/I. _____
Serie Nro. Nro. Dpto.

OTROS DOC. _____
Pasaporte Lib. Enrol. etc.

NACIMIENTO: 49 años en 1974.
Fecha Lugar

DOMICILIO: Pintos Cardeiro Nro.5567
Calle Nro. Teléf. Ciudad o Localidad

PROFESION U OCUPACION: _____

LUGAR: _____ CARGO: _____

IDEOLOGIA POLITICA: _____ CLASIFICACION: _____

DATOS COMPLEMENTARIOS: _____
Est. Civil Conyuge [redacted]

_____
Otros familiares

011500

F2

Fecha	Documentos	ANTECENDENTES A REGISTRAR
16.I.74	D.0445 JPM PD 00007 a 00.07	- Detenido el 8.3.74 en el local del F.O.L.(Federación Obreros de la Lana) conjuntamente con otras personas cuando se encontraban en una reunión no autorizada, en ese local.-(SS)-
16.3.74	D.0425 JPM PD 00007 a 00.07	- Internado en el Cilindro Municipal en el marco de las Medidas Prontas de Seguridad.-(SS)-

MICROFILMADO 13 ABR. 1984

SERVICIO DE INFORMACION
DE DEFENSA
Dep. I

MINISTERIO DE DEFENSA NACIONAL
SERVICIO DE INFORMACION DE DEFENSA
M/F
011501-412

Sección
Act. Ant. Nac.
Ficha Nº [redacted]

Nombres y Apellidos: ARTIGAS, Roberto.

Fecha de Nacimiento:

Lugar de Nacimiento:
(País - Ciudad o Localidad - etc.)

Cred. Cív.: Serie ..... Nº ..... Ced. Identidad:

Otros documentos:
(Pasaporte — Libreta Enrolam. — etc.)

FOTO

Domicilio:
(Ciudad o Localidad) (Calle) Nº Teléf.

Filiación
- Edad aparente ..... Color del Cutis
- Color del Cabello ..... Estatura Aproximada
- Complexión ..... Aspecto Social
- Señas particulares

Ficha confeccionada en Montevideo el 2 de abril de 1948 [redacted]

Fórm. 1

011501

42

ACTIVIDADES

(1) **Laborales:** Profesión ..... Lugar de trabajo .....

Cargo ..... Antigüedad .....

Otras Actividades Scrio.de Org.en Schmidt Garino.-

(2) **Políticas:** Ideología COMUNISTA Actuación .....

Antecedentes .....

Antecedentes familiares .....

(3) **Sociales:** Estado Civil ..... Religión ..... Figuración .....

Grado Instrucción ..... Lugares que frecuenta .....

(4) **Económicas:** Situación ..... Capital aprox. ..... Vehículo .....
marca y Nº

Otros datos .....

Datos Complementarios .....

Apreciación Personal Gral. .....

ARTIGAS

011501

FICHA COMPLEMENTARIA

Roberto

F3

Documento		ANTECEDENTES
Fecha	Origen	
		Citado en el diario Justicia del 2 de abril de 1948.-

MICROFILMADO 13 ABR. 1984

011502-2

F81

JUNTA DE COMANDANTES EN JEFE

Dep. I Secc. I

Sub Secc. A/N

Ficha Nº ..... Confec. 1º/I/80

S. I. D.

ARTIGAS SPAGNOLO — Apellidos
Rocío del Valle — Nombres

DOCUMENTOS: C/C Serie F A 30.946 Nº — C/I. Nº 1.908.892 Dpto.

OTROS DOC. Pasaporte — Lib. Enrol. — etc.

NACIMIENTO: 27/I/55 Fecha — Treinta y Tres Lugar

DOMICILIO: Alzaíbar Nº 1361 Calle — Ap. 2 Nº — Teléf. — Montevideo Ciudad o Localidad

PROFESION U OCUPACION: Instituto de Ciencias Gral. Artigas

LUGAR: ..... CARGO: .....

IDEOLOGIA POLITICA: ..... CLASIFICACION: .....

DATOS COMPLEMENTARIOS: Est. Civil — Cónyuge

Padres: Carlos María y Lilí Sara
Otros familiares

42

Fecha	Documentos	01 15 02 ANTECEDENTES A REGISTRAR
20/XII/78	-DNII	-Según informes obtenidos por esta Policía, mantenía estrecha vinculación con Miriam BATISTA DOMINGUEZ, integrante del PCR, la que se encuentra requerida.- (CONST.HAB. Nº 1042/78 DE LA SECC. 1a. MDLO.).-(U)

MICROFILMADO 13 ABR. 1984

Imp. Nacional 716/78

SERVICIO DE INFORMACION
DE DEFENSA

011503-0

Dep. I

Confeccionado el 25 de noviembre de 1969

VARIOS

FOTO

Apellidos ARTIGAS

Nombres Rodolfo

Fecha de Nacimiento

Lugar de Nacimiento

Est. Civil

Cred. Cívica: Céd. Identidad

Otros Documentos

Ocupación

Padre

Madre

Domicilio Ciudad

Otros datos: [redacted]

011503 FICHA COMPLEMENTARIA

DOCUMENTO		ANTECEDENTES
Fecha	Origen	
10-III-67	19-26	Delegado de mesa del Partido Socialista en las elecciones de 1966 en Florida. Eval. A-2.

MICROFILMADO 13 ABR. 1984

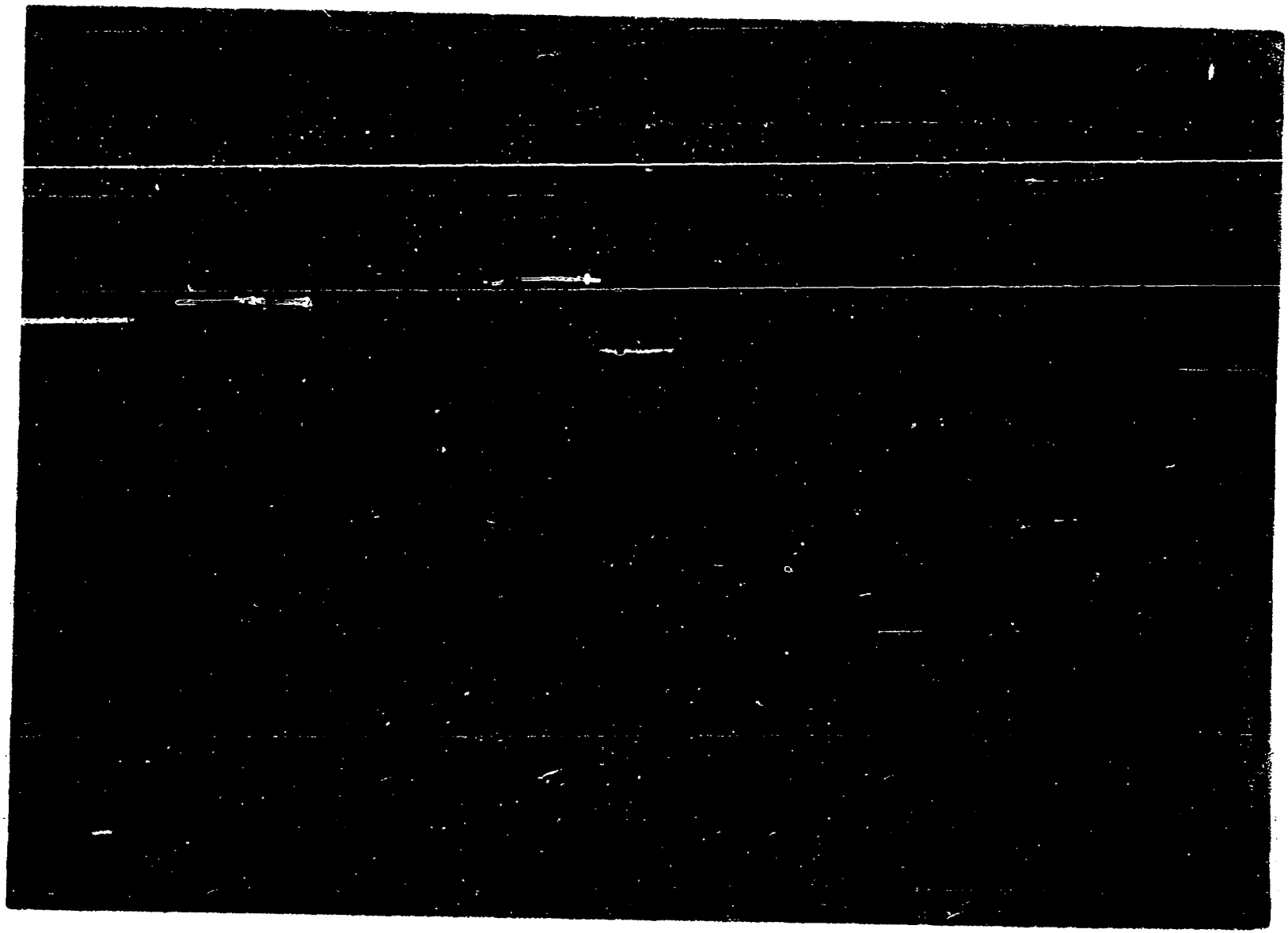

J. C. J. 011504 #3

Dpto. 1

Apellidos ARTIGAS GOMEZ

Nombres ROSA

Documentos Afiliado al P.C. No.(ileg.)C.C:BKB8785

Jubilada

Ant, Secc: A B C D E G V

☒ ☐ ☐ ☐ ☐ ☐ ☐

Secreto

011504 **ANTECEDENTES**

8-1-76.- Doc. 0001/76.- (UU)

Edad: 58 Fecha de Ing.: 30.1.70

Dom.: Porongos 2409 Blandengues y D. Arambur-u

Eval B-2

MICROFILMADO 13 ABR. 1984

0115055

PE

MINISTERIO DE DEFENSA NACIONAL
S. I. D.

Dep. I [redacted] Secc. I
Sub-Secc. A/N
Ficha Nro. ..... Confec. 5/IV/72

ARTIGAS ALEM (1) — Ruben
Apellidos — Nombres

DOCUMENTOS: C/C. ..... Serie ..... Nro. ..... C/I. ..... Nro. ..... Dpto.

OTROS DOC. ..... Pasaporte ..... Lib. Enrol. ..... etc.

NACIMIENTO: ..... Fecha ..... Lugar

DOMICILIO: ..... Calle ..... Nro. ..... Teléf. ..... Ciudad o Localidad

PROFESION U OCUPACION: Telegrafo Nacional (ex funcionario) (2)

LUGAR: ..... CARGO: .....

IDEOLOGIA POLITICA: ..... CLASIFICACION: .....

DATOS COMPLEMENTARIOS: ..... Est. Civil ..... Conyuge [redacted]

..... Otros familiares

011505

Fecha	Documentos	ANTECEDENTES A REGISTRAR
Nov.1971	LISTA 700	- Candidato en el 25 lugar para la Cámara deRepresentantes por el sub lema "Patría Grande" del F.A. para las elecciones de Nov. de 1971. (FF)
11.1.73	1397	Gustavo Franchi, Iza Nanez y Ruben Artigas Alem/son asespres e intermediarios en la compra por parte de la Sra. del sedicioso detenido Nelson Moyano de un comercio en Po. de los Toros, compra que no está de acuerdo con sus posibilidades económicas.-(DD)②②
		10/8/78-Se remitieron datos identificatorios por Mem.(A) No. 1443 (Corte Electoral).- (U)

MICROFILMADO 13 ABR. 1984

VARIOS

011506_3

27.06.82

FS1

JUNTA DE COMANDANTES EN JEFE

S. I. D.

Dep. I Secc. I

Sub Secc. A/N

Ficha Nº ..... Confec. .....

ARTIGAS NILO de MOYANO — Apellidos

María Asunción — Nombres

DOCUMENTOS: C/C. ..... Serie ..... Nº ..... C/I. ..... Nº ..... Dpto. .....

OTROS DOC. ..... Pasaporte ..... Lib. Enrol. ..... etc. .....

NACIMIENTO: ..... Fecha ..... Lugar .....

DOMICILIO: ..... Calle ..... Nº ..... Teléf. ..... Ciudad o Localidad .....

PROFESION U OCUPACION: .....

LUGAR: ..... CARGO: .....

IDEOLOGIA POLITICA: ..... CLASIFICACION: .....

DATOS COMPLEMENTARIOS ..... Est. Civil ..... Cónyuge ..... Hijos .....

MADRE: Blanca Nilo de Artigas(1)

Otros familiares

[redacted]

432

Fecha	Documentos	011506 ANTECEDENTES A REGISTRAR
14.06.82	Doc.15968	Según una publicación subversiva, figura en una nómina de ciudadanos uruguayos, desaparecidos en Argentina. Fecha de desaparecido :30/12/77 SJ hizo PRESUNTIBLEMENTE HABRIA NACIDO EN CAUTIVERIO.- EVAL. F-6 - (GM)(LA)(UA)(N).-
24.07.82	17100	Según lo publicado por el diario "El Día", del 27/07/82, bajo el título "URUGUAYOS DESAPARECIDOS EN ARGENTINA SUMAN 114", figura el causante como "desaparecido" el 30/12/77. (GM)(LA) SECUESTRADA EL 30/12/77. SU HIJO PRESUNTIBLEMENTE HABRIA NACIDO EN CAUTIVERIO.- FORM Nº 02172
03.08.82		Se hizo Memo (A) No.1657/82 para Sr. Director S.I.D.-(SS) FORM Nº 0273
2.8.82	D.17341	- Indica lo mismo que el doc.17100/82.- (SS)- FOZM: 0428
26.1.83.	D.23961 PAG 008 (SJ)	Es mencionada en el material literario incautado en las Oficinas del Aeropuerto Internacional de Carrasco el 8.1. 83, los cuales estaban envueltos en una faja con la siguiente leyenda "VIOLACION DE LOS DERECHOS HUMANOS EN LA ARGENTINA", dicho material fueron introducidos a nuestro país por Miguel THOMSEN BECKFORD, quién arribó procedente de Bs.As, conjuntamente con Isabel Clara Eugenia MIGNONE SOSA, quién se responsabilizó de la publicación encontrada manifestando que las recibió en Argentina por parte del Centro de Estudios Sociales y Legales, principal organismo de defensa de los derechos humanos en la Argentina. Según el folleto incautado se cita a la causante conjunta-

///....

FECHA	DOCUMENTOS	011506 ANTECEDENTES A REGISTRAR	F3
	///...	mente con Aída SANZ, refiriéndose al secuestro de mujeres embarazadas que dieron a luz durante su detención y fueron separadas de sus hijos.-Eval.A-1.-(FE) (Form. No. 5265)	
17.5.83	25120/26	-Indica Idem. Doc. 23961.- (ME)	
26.9.83	30723/1 al 6	16.9.83 - En la fecha se establece que bajo el título "Otras madres que lucha:la de uruguayos desaparecidos en la Argentina", la revista HUMOR de ese País,, en su Nº 106 publica un reportaje a su madre, en la que esta describe las condiciones que rodearon su "Desaparición" y las actuaciones que ha realizado en su búsqueda.Eva :A-1 (OO) Ind.1.	
6.10.83	30855/14	-Indica Idem. Doc. 15968 anotación del 14.6.82. Eval.:A-1. (MB)	

FECHA	DOCUMENTOS	011506 ANTECEDENTES A REGISTRAR	Fs4
21.12.83	32861 Pag.012	23.3.983 - En la "REVISTA 10" de Buenos Aires de la fecha bajo el título "El caso de las embarazadas desaparecidas" se publica una fotografía de la causante junto a su esposo Alfredo MOYANO, mencionándose que fueron detenidos cuando ella estaba embarazada de tres meses y que extraoficialmente se supo que habría sido una nena.- EVAL: A-1 (CC)	
5.1.84	D.33092/001	Indica idem. doc. 15968, aportando que fueron vistos en centros de detención argentinos.- Eval:A-1 (PS)	
10.3.984	0383/80 Pags.006 y 016	Figura en una nómina de ciudadanos uruguayos "desaparecidos en la República Argentina" publicada en el No.75 del periódico "COMPAÑERO" del P.V.P. del mes de Setiembre de 1979, mencionándose que "estaba embarazada en el momento de "desaparecer" junto con su esposo, con el que fue visto en la cárcel de Quilmes". EVAL: B-2 (CC)	
16/3/84	8401372 Pag.001	29/FEB/984 - Según lo publicado por el Semanario "BUSQUEDA" se establece que la Comisión Uruguaya para los Derechos Humanos, que preside el Arquitecto Horacio TERRA AROCENA, envió una carta al Ministerio del Interior de la República Argentina, en procura del esclarecimiento de la "desaparición" de unos 130 ciudadanos uruguayos en ese país, entre 1974 y 1978. Dicha Comisión acompañó a sus gestiones la lista de personas en esa situación, en la que figura la causante como	

...////

Fecha	Documentos	ANTECEDENTES A REGISTRAR
	///...	"desaparecida", mencionándose que fue "secuestrada" el 30/12/977 y hay testimonios que "dió a luz en cautiverio". EVAL: A-2 (CC)
19.3.84	841845 Pag.001	16/MAR/984 - En artículo publicado en el Semanario "LA DEMOCRACIA" titulado "NIÑOS URUGUAYOS DESAPARECIDOS EN ARGENTINA, se menciona que fue detenida cuando se encontraba embaraza de 2 meses, el 30 de Diciembre de 1977. Por declaraciones de prisioneros que fueron liberados, se sabe que dió a luz el 25 de Agosto de 1978 una niña que llamó Verónica y que a la hora de nacer se la sacaron. EVAL: A-2 (CC)

MICROFILMADO 14 ABR. 1984

011507-1

XSA

28 DIC. 1978

JUNTA DE COMANDANTES EN JEFE

S. I. D.

Dep. I Secc. I

Sub Secc. A/N

Ficha Nro. _____ Confec._____

ARTIGAS GALANTE — Apellidos

Rúben Manuel — Nombres

DOCUMENTOS: C/C BJB-11866 — Serie Nro.

C/I. _____ — Nro. Dpto.

OTROS DOC. _____ — Pasaporte Lib. Enrol. etc.

NACIMIENTO: _____ — Fecha Lugar

DOMICILIO: _____ — Calle Nro. Teléf. Ciudad o Localidad

PROFESION U OCUPACION: _____

LUGAR: _____ CARGO: _____

IDEOLOGIA POLITICA: _____ CLASIFICACION: _____

DATOS COMPLEMENTARIOS: _____ — Est. Civil Cónyuge [redacted]

Otros familiares

011507

Fecha	Documentos	ANTECEDENTES A REGISTRAR
25 SET. 1978	1198	- Delegado de Mesa por las listas :77-177-700-1811-7000-11811.- en las elecciones nacionales del año 1971 por el Circuito Nº. 2116-1515 Departamento de Montevideo.- .- (0038) (M).-

MICROFILMADO

13 ABR 1984

Ficha confeccionada el 7/12/973

011508-9

MINISTERIO DE DEFENSA NACIONAL
S. I. D.

Dep. 1 E Sec. 1
Sub A/N
Ficha Nro. Confec.

ARTIGAS NILO (Apellidos) Ruben Anibal ó Daniel (Nombres)

(a) Juan(6)

DOCUMENTOS: C/C. (Serie) (Nro.) C/I. 1.442.315 (2) (Nro.) (Dpto.)

OTROS DOC. (Pasaporte) (Lib. Enrol.) (etc.)

NACIMIENTO: 18 de Enero de 1955 (3) (Fecha) (Lugar)

DOMICILIO: José María Vidal No. 558 (4) (Calle) (Nro.) (Telél.) Montevideo (Ciudad o Localidad)

PROFESION U OCUPACION: Estudiante(7)

LUGAR: CARGO:

IDEOLOGIA POLITICA: CLASIFICACION: MLN(9)

DATOS COMPLEMENTARIOS: Soltero(8) (Est. Civil) (Cónyuge) (Hijos)

Nombre de los padres: Oscar y Blanca.- (5).- (Otros familiares)

011508 43

Fecha	Documentos	ANTECEDENTES A REGISTRAR
30.11.973	Doc.4079 Cdo.FF.CC NTC.985	-Según se informa fue procesado por la Justicia Militar por los delitos que se establecen:"ASOCIACION SUBVERSIVA".-(OO)
22/12/73	D.4363 D.N.I.I.	- El día 19/11/73 es procesado. (GG).-
7.1.74 Inf.Mem.	4553 D.N.I.I.	(DD)
30.9.75	D. 1771	- Integraba el M.L.N.funcionando en la Columna 70 Sector Trabajadores. Procesado por el delito de "Asociación Subversiva".- Indica (1) al (5).- ((C.C))
28.11.75 Inf.DNII	D.2037 Dpto.3.	
5.12.75	2165	Indica idem documento anterior.-bb-
20.5.77	0475	Integra nómina de privados de libertad en el ambito del Ejercito al 6.8.76.-Recluido en el EMIR Nro.1.-(P).-
20/V/77	0475PME	-6/VIII/976:Det.30/VIII/73.Procesado.Eval.A-1.(P).-
7/11/77	Doc.1148	Figura en relación de Recluídos al 13/10/77 en el EMIR.1.-FECHA DE DETENIDO:30/8/73.-JUZGADO:JM.1a.4to.T.- SITUACION JURIDICA:Procesado Art.60(V) CPM.-Eval.A-1.- (i).
		10/8/78-Se remitieron datos identificatorios por Mem.(A) N°. 1443 (Corte Electoral).- (U)

011508

43

FECHA	DOCUMENTOS	ANTECEDENTES A REGISTRAR
16.02.82	D.6004/81/ 4	-Se encuentra comprendido en el Art.1o. literal b) del Acto Institucional No.4,por haber sido procesado el 18 / X / 73 por los delitos previstos en. C.P.M. 60 (V) C.P.O. EVALUACION A-1 (LA)
16.03.82	18378/82	Ficha del E.M.I.R.1 establece:Detenido el 30.08.73.Asociación Subversiva. Pertenece al M.L.N.-EVAL:B-2.-(NN)For:6858
16.3.83	24739/83	Figura en una relación de Libertades Vigiladas Cat."C" procedente de la P.M.E. UNIDAD DE CONTROL:Reg.C.Met.9.DETENIDO:30.08.73. LIBERADO:25.01.79. Pertenece al M.L.N..-EVAL:A-1.Form:6876.-(NN)
18.8.83	24862/33	-Indica Idem. Doc. 24739 anotación de fecha 16.3.83.- Eval.:A-1.- Formulario No. 13344.- (MB)

ARTIGAS NILO Rúben 011508 V84

FECHA	DOCUMENTOS	ANTECEDENTES A REGISTRAR
22.8.78	Doc.996	Figura en relación de CONDENADOS desde el 4 al 11.8.78.JUZGADO:JM.1a.I.4to.T.-SITUACION JURIDICA:Condenado, Compurgada Art.60(V)60(I)en relación al 60(XII)CPM,7 CPM,56 CPC.-LUGAR DE RECLUCION:EMIR.1.- (i).
16.10.78	D.1395	Figura en relación de CONDENADOS al 31.8.78. Fué CONDENADO el 3.8.78.CMUSA:Compurgada;Art.60(V)160(I)inciso 6o.en relación 60(XII)CPM.-JUEZ:1a.I.4to.T.-FECHA DE DETENIDO:30.8.73. ANTECEDENTES:Art.60(V)CPM.- (i).
15/3/79	Doc.342	Figura en relación de ALTAS Y BAJAS al 31/1/79.Fué ALTA al Reg.C.9.- (i).
20-4-79.	Doc.0468	-Figura en una relacion de Reclusos Liberados del E.M.R.1 debiéndose presentar en el Reg.C.No.9, según normas que rigen las actividades de civiles bajo responsabilidades del Ejército.- Movimiento realizado al 19-3-79.- (V)
29/3/77	Doc.0290	Recluso Nº1307. Indica los Doc.1771 y 1395. Indica (6a8). EVAL:A-1. (VM)/
6.2.84.	31852/83	-Indica Idem.Doc.4079/73,agregando que: 30.8.73;Detendido en su domicilio por el Grp.Art.1. por pertenecer al MLN(T).Eval:A-1. (KE)Indica (9)

Fecha	Documentos	011508 ANTECEDENTES A REGISTRAR	P:5
21.3.84	1513/79 Pág.6	En Consolidado de P.M.E. de fecha 31.8.79 figura como "LL.VV" Baja del Reg.C.No.9 por pase a Categoría "C".- Eval:A-1(AD)	

MICROFILMADO 13 ABR. 1984

Apellidos (a)"Cristina" Nombres

DOCUMENTOS: C/C ..... Serie ..... N.o ..... C/I 1.188.038 (1).- N.o o 1.183.038 (7) Dpto. 1.458.775 (13)

OTROS DOC. ..... Pasaporte ..... Lib. Enrol. ..... etc.

NACIMIENTO 21/12/949 Montevideo (2).- Fecha ..... Lugar .....

DOMICILIO: Guaná No.2532 Apto. 1 (8) (en 1972) Calle ..... N.o ..... Teléf. ..... Ciudad o Localidad

Vazquez 1580 Ap.9 (1972) Humberto 1ro. 3882 (15)

PROFESION U OCUPACION: Estudiante Liceo "Malvín" Preparatorios de Abogacía (9)
Vendedora de Libros (10)

LUGAR: ..... CARGO: .....

IDEOLOGIA POLITICA Trotskista CLASIFICACION Extremista "P.V.P."11
"R.O.E." "O.P.R.33" (14)

DATOS COMPLEMENTARIOS ..... Est. Civil ..... Conyuge ..... Hijos .....

Hija de Isolina y Aníbal. Cutis blanco, cabello y ojos castaños otros familiares
Aníbal y Aurora -(3).-

[redacted]

011509 132

Fecha	Documentos	ANTECEDENTES A REGISTRAR
4/11/71	75/7	-Fue detenido, en Diciembre, junto con Augusto Andrés DIAZ, procesado, perteneciente al Movimiento Resistencia.- -Fue liberado por la Justicia, al no poderse le comprobar su vinculación con los delitos.-El Poder Ejecutivo lo interno en dependencias militares, al abrigo de Las Medidas Prontas de Seguridad.-
P.P.P. 15/9 a 19/9/72 Hoja 1	3802 Anexo 2	**Internada en el Cpo. A.5. Fue liberada por Orden. Cdo. Unidad.-(B)**
4.5.77	0408	-Indica datos filiatorios.-
6/11/73	D. 3849	**Figura en una lista de ciudadanos uruguayos asilados en la Embajada Argentina en Chile. (GG).- Indica: 1,2,3.-**
16.3.83	18347/82	Indica idem Doc: 1053/74.-(NN) Form 6910
4.6.83	27076/83 Pág.044	04.11.82- En información actualizada a la fecha por el SID se establece que figura entre los principales integrantes del P.V.t. en el exterior.- Eval: A-2.-(AA) FORM: 10734

011509 A- 829 F#3

NOMBRE ARTIGAS ATUNEZ DE BROMBERG , Serva Aurora .-
OLIVEGA

EDAD Nacida en Montevdeo , el 21 de diciembre de 1949.-

DIRECCION

C. C. o C. IDENTIDAD C.I. 1.183.038.

NACIONALIDAD Uruguaya.-

PROFESION

OBSERVACIONES Es hija de Aníbal y de Aurora . Como Consecuencia del golpe militar del 11 de Setimbre de 1973 , se asilo en la Embajada de Argentina en Chile (FALTA DOCUMENTO)
09377

011509

OBSERVACIONES

13.4.83-25145
Pág.242
y 243

- Indica Idem Doc.3802 y Doc.(dato) de fecha:11.9.73.-

-04/01/71.Detenido estando en vigencia el Decreto de las M.P.S., por haber participado en una acción de caracter subversivo contra la firma "Pedro R. Core", el atentado no se consumó por la intervención de las Fuerzas Policiales. Por disposición del Sr. Juez actuante, recobró su libertad, fue internado en la Escuela "Carlos Nery", en aplicación de las M.P.S.
31/01/71. Recobró su libertad.
1071/1978: En información referente al P.V.P., obtenida por el Dpto.III/SID, en éste período, se establece:
- Realizó asalto con Augusto Andrés DIAZ, Adalberto SOBA FERNANDEZ y Wáshington Francisco PEREZ ROSSINI.-
Eval.:A-2 (P) Indica (8) al (11).- Formulario 8992

UT 1509

FICHA COMPLEMENTARIA

F 85

Documento		Antecedentes
Fecha	Origen	
1/X/965	75/2721	Firma una adhesión al comité nacional de apoyo al "Llamado del Cómité del Día de Vietnam" de Berkeley ,en el que se condena la acción norteamericana en Vietnam y su penetración en América Latina, Asia y Africa .
Año 1966	Lista 871 del Part.Ob. Rev.-	-Figura como 24o.Titular a la Cámara de Senadores, 13o.Titular a la Junta Departamental en las Listas del "PARTIDO OBRERO REVOLUCIONARIO" en las Elecciones Nacionales del corriente año.-
Año 1966	B77-D162	Indica-(1) a (5)
15/5/74	1053	Figura en una nómina de ciudadanos uruguayos que han abandonado la República de Chile en calidad de asilados o expulsados el 1/4/74.Asilada.Viajó a Suecia.(VV)Indica (6) (7).-
30/08/983	D.29769 Pág.074,055, 002.-	-1971/1978.En información referente al "O.P.R.33", obtenida por el Dpto.III/S.I.D., en éste período, se establece: En la ciudad de Buenos Aires realizó un asalto junto a Augusto Andrés DIAZ, Adalberto SOSA FERNANDEZ. Compañera de Isaac BROMBERG IEMRNER. Se establece que fue detenida por el ..//

011509

FICHA COMPLEMENTARIA

Documento		Antecedentes
Fecha	Origen	
		//..Gpo.Art.3. Posteriormente fue liberada, posteriormente huyó hacia Chile para juntarse con su esposo. Refugiada en la Embajada de la Rca. Argentina. EVAL.A-2 Aporta (13)y(14).(F).- FCRM.13.809
6.2.84.	31852/83 Pág.1379,	-Figura en una relación de ciudadanos Uruguayos que han abandonado la República de Chile en calidad de asilado. -1.Abril.74; viajo a Suecia. Eval:A-1.(KE) Indica (15)

MICROFILMADO 14 ABR. 1984

[redacted] PARRERO — Sixto Ma. ....
Apellidos — Nombres

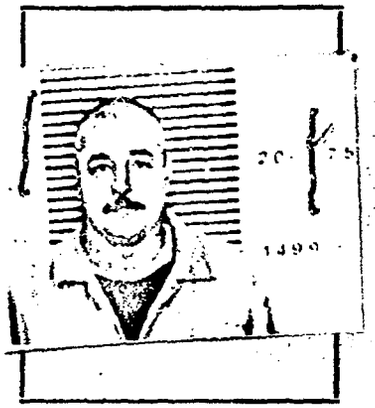

DOCUMENTOS: C/C BNB 22199 (8) C/I 1.562.072 (4)
Serie — N.o — N.o — Dpto.

OTROS DOC. .....
Pasaporte — Lib. Enrol. — etc.

NACIMIENTO .....
Fecha — Lugar

DOMICILIO: Jose Pedro VARELA 551 (LOS PIEDRAS) 11 (5) Oficial 5810 JUAN ACOSTA 4936 (9) Montevideo
Calle — N.o — Telef — Ciudad o Localidad

PROFESION U OCUPACION: Obrero de la construcción (3) Pintor (7) AGRICULTOR(10)

LUGAR: ..... CARGO: .....

IDEOLOGIA POLITICA ..... CLASIFICACION M.L.N. (TUPAMAROS)

DATOS COMPLEMENTARIOS Soltero)(6
Est Civil — Conyuge — Hijos

[redacted]
Otros familiares

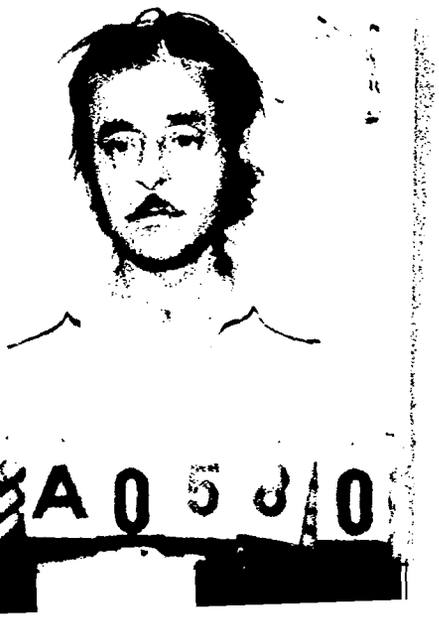

Fecha	Documentos	011510 ANTECEDENTES A REGISTRAR
16-II-68	75-524	En la fecha , la Comisión Sindical del M.R.O. anuncia que el reseñado dejó de pertenecer a la Organización . Indica (1) (M)
8/8/72	RELACION DE DETENIDOS REG. MIL. No.1	-Se encuentra detenido en el GPO. A. No. 1, y A.A. No. 1.- Figura como colaborador del M.L.N.- ((FF)) Indica (1) y (2) Eval. A-2 (BB).-
20.5.977	0475	Integra nómina de privados de libertad en el ambito del Ejercito al 6.8.976.- Recluido en el EMIR Nro.1.-(PP).-
28.11.75	DOC.2037	- 17.7.72.- En la fecha se establece que fué detenido y puesto a disposición de la Justicia Militar por su vinculación con el M.L.N. Afiliado Nro.26.926, al Partido Comunista desde el 30.10.66, según material incautado a raiz de la detención de Rodney ARISMENDI.-(SS)-Indica 4 y 5.-
20/V/77	0475 PME	-6/VIII/976:Det.5/XII/73.Procesado.Eval.A-1.(P).-
7/11/77 PME	Doc.1148	Figura en relación de Recluídos al 13/10/77 en el EMIR.1.- FECHA DE DETENIDO:5/12/73.-JUZGADO:JM.1ra.I.2do.T.-SITUACION JURIDICA:Procesado, Art.132-6,150,281,344,CPO.-Eval.A-1.- (1).
07/III/979		- Se contestó por OF. No 052/OI/79 a O.C.I.P.

011510

FECHA	DOCUMENTOS	ANTECEDENTES A REGISTRAR — ARTIGAS MARRERO SIXTO MARIA 783
29/3/77	Doc.0290	Recluso Nº1499.Indica Doc.1148.Perteneció al MLN hasta 1971 Volanteadas-Secuestro de Pereira Manelli.Reuniones. Tipificación:Atentado ala Constitución-Rapiña-Privación de libertad.Ingresó al EMR;5/4/74.Juzgado:JMI 5T.Unidad captora: FUSNA/. Indica (6a7). EFAL:A-1. (VM)/
16.02.82	D. 5757/81 36	-Figura en una relacion de la Corte Electoral, de ciudadanos inscriptos en el Registro Cívico Nacional, que se encuentran comprendidos en el Art. 1, Literal "B" del Acto Institucional No. 4, con prohibicion de ejercer el derecho de voto. (Procesados por delitos de "Lesa Nacion").EVALUACION A-1(VL) Indica (8) (9)
16.02.82	D.6004/81 4	-Se encuentra comprendido en el Art.1o. literal b) del Acto Institucional No.4,por haber sido procesado el 5 / 12 / 73 por los delitos previstos en. C.P.M. C.P.O. 132 ms 6, 150, 281, 344 EVALUACION A-1 (LA)
16.6.83	0663/80 pag.8	-16.6.80-Indica Idem doc.0290/77, aportando que es visitado en el EMR.1 por Orfilia MANCHINI(Amiga)Eval:A-1(M).-

FECHA	DOCUMENTOS	01 15 10 ANTECEDENTES A REGISTRAR
10.2.83.	D.24324 141 095	FECHA DE DETENIDO:5.12.73, UNIDAD CAPTORA:FUSNA.CONDENA: 25 años,FECHA DE LIBERTAD PROBABLE:5.12.1998:M.S.E 3 a 5 años:Art.132-6,150,281,344CPO.-Eval.A-1.-(FE) Form. 9315
16.03.83	18378/82	Ficha del E.M.I.R. 1 establece:Detenido el 05.12.73,Pertenece al M.L.N..-EVAL:B-2.-(NN) Form. 6857 (Incl's 10 y 11)
16.3.83	24756/83	Figura en una relación de detenidos en el E.M.I.R.1 procedente de la P.M.E. DETENIDO:05.12.73.Pertenece al M.L.N.-EVAL:A-1.-Form:6900.-(NN)
6.2.84	31852/83 Pág.1380	-Indica Idem.Doc. 75-524/68 agregando que integró el M.L.N. como colaborador.Permanece detenido. Eval:A-1.(KE)

MICROFILMADO 14 ABR. 1984

011511-3

28 DIC. 1978

F&1

JUNTA DE COMANDANTES EN JEFE

S. I. D.

Dep. I Secc. I

Sub Secc. A/N

Ficha Nro. _____ Confec._____

ARTIGAS MELGAREJO — Apellidos

Teresa Celestina — Nombres

DOCUMENTOS: C/C BNA 30361 — Serie Nro. — C/I. _____ — Nro. Dpto.

OTROS DOC. _____ — Pasaporte Lib. Enrol. etc.

NACIMIENTO: _____ — Fecha Lugar

DOMICILIO: _____ — Calle Nro. Teléf. Ciudad o Localidad

PROFESION U OCUPACION: _____

LUGAR: _____ **CARGO:** _____

IDEOLOGIA POLITICA: _____ **CLASIFICACION:** _____

DATOS COMPLEMENTARIOS: _____ — Est. Civil Cónyuge Hijos

_____

Otros familiares

X82

011511

Fecha	Documentos	ANTECEDENTES A REGISTRAR
25 SET. 1978		- Delegado de Mesa por las listas : 90-190.- [illegible] las elecciones nacionales del año 1971, por el Departamento de Montevideo.- . Circuito N° 1928-1929 .- (0038) (M).-
12/12/81	. . . . .	MEMORANDUM (A) N° 2478/81 PARA EL E.M.G.F.A.(INT.) (P)

MICROFILMADO 14 ABR. 1984

SERVICIO DE INFORMACION
DE DEFENSA
Dep. I

MINISTERIO DE DEFENSA NACIONAL
SERVICIO DE INFORMACION DE DEFENSA
M/F
011512-1.3

Sección
Act. Ant. Nac.
Ficha [redacted]

Nombres y Apellidos: ARTIGAS, Tingue.

Fecha de Nacimiento:

Lugar de Nacimiento:
(País - Ciudad o Localidad - etc.)

Cred. Cív.: Serie ..... Nº ..... Ced. Identidad:

Otros documentos:
(Pasaporte — Libreta Enrolam. — etc.)

FOTO

Domicilio:
(Ciudad o Localidad) (Calle) Nº Teléf

Filiación
- Edad aparente ..... Color del Cutis
- Color del Cabello ..... Estatura Aproximada
- Complexión ..... Aspecto Social
- Señas particulares

Ficha confeccionada en Montevideo el Enero de 1962 [redacted]

Fórm. 1

011512

ACTIVIDADES

(1) **Laborales:** Profesión ..... Lugar de trabajo .....

Cargo ..... Antigüedad .....

Otras Actividades .....

(2) **Políticas:** Ideología Castrista Actuación .....

Antecedentes **Adherente del e entro Cultural de Apoyo a la Revolución Cubana, de Malvin y Punta Gorda.-**

Antecedentes familiares .....

(3) **Sociales:** Estado Civil ..... Religión ..... Figuración .....

Grado Instrucción ..... Lugares que frecuenta .....

(4) **Económicas:** Situación ..... Capital aprox. ..... Vehículo ..... marca y Nº

Otros datos **Informe Semanario Marcha del 24-II-961.-**

Datos Complementarios .....

Apreciación Personal Gral. .....

MICROFILMADO

14 ABR. 1964

SERVICIO DE INFORMACION
DE DEFENSA
Dep. I

011513-9

[redacted]

Ficha Nº ..... confeccionada el 16/[illegible]/19[illegible]

Sección 13

FOTO

Apellidos ARTIGAS

Nombres Tomás.

Fecha de Nacimiento:

Lugar de Nacimiento:

Cred. Civ.: Ced. Identidad:

Prontuario: F. Censal:

Padre:

Madre:

Domicilio: Ciudad:

Otros datos (Documentos y señas personales) 3er. Titular a la Cámara de Representantes. 6º Titular a la Junta Departamental y 3er. Titular a la Junta Electoral por el Partido Federal, Lista 1813.-

[redacted]

Form. 3

SERVICIO DE INFORMACION
DE DEFENSA
Dep. I

011514-7

[redacted] Sección
Act. Ant. Mar.
Ficha Nº .....

Nombres y Apellidos: ARTIGAS CARIZU, Tomás.

Fecha de Nacimiento: .....

Lugar de Nacimiento: .....
(País - Ciudad o Localidad - etc.)

Cred. Cív.: Serie ..... Nº ..... Ced. Identidad: .....

Otros documentos: .....
(Pasaporte — Libreta Enrolam. — etc.)

FOTO

Domicilio: .....
(Ciudad o Localidad) (Calle) Nº Teléf.

Filiación

Edad aparente ..... Color del Cutis .....

Color del Cabello ..... Estatura Aproximada .....

Complexión ..... Aspecto Social .....

Señas particulares .....

Ficha confeccionada en Montevideo el 3 de mayo de 1967.- [redacted]

Form. I

011514

ACTIVIDADES

(1) **Laborales:** Profesión ..... Lugar de trabajo .....

Cargo ..... Antigüedad .....

Otras Actividades .....

.....

(2) **Políticas:** Ideología ..... FIDELISTA ..... Actuación .....

Antecedentes .....

Antecedentes familiares .....

(3) **Sociales:** Estado Civil ..... Religión ..... Figuración .....

Grado Instrucción ..... Lugares que frecuenta .....

(4) **Económicas:** Situación ..... Capital aprox. ..... Vehículo .....
marca y Nº

Otros datos .....

Datos Complementarios .....

Apreciación Personal Gral. .....

.....

.....

011514

#3

FICHA COMPLEMENTARIA

Documento		ANTECEDENTES
Fecha	Origen	
Año 1966.	Lista "FIDEL" Maldonado. 1001, 2001 y 4001.-	Figura como 84o.Titular a la Junta Departamental de Maldonado en las Listas del "Frente Izquierda de Liberación" en las Elecciones Nacionales del corriente año.-

MICROFILMADO

14 ABR. 1984

MINISTERIO DE DEFENSA NACIONAL
SERVICIO DE INFORMACION DE DEFENSA
M/F
011515-4

SERVICIO DE INTELIGENCIA
División I
(Seguridad)

Sección «A»
Act. Ant. Nac.
Ficha N[redacted]

Nombres y Apellidos: ARTIGAS YARZA de ORMACHEA Urbana

Fecha de Nacimiento: 82 años (1975) (5)

Lugar de Nacimiento: URUGUAY
(País - Ciudad o Localidad - etc.)

Cred. Civ.: Serie (1) AVB N.º 1052 Ced. Identidad:
AUB 1.052 (3)

Otros documentos:
(Pasaporte - Libreta Enrolam. - etc.)

Foto

Domicilio: Sauce del CONVENTOS (1) Agustin Abreu 2466 y (1) Ruta 8 K.402.-
(Ciudad o Localidad) (Calle) (N.º) (Calle)
Trabajo 2792 Ap.101 (4) -Juan de Dioz Peza 2339 Ap.2 (5)

Filiación
- Edad Aparente ..... Color del Cutis blanco
- Color del Cabello negro encanecido Estatura Aproximada 1mt.65
- Complexión ..... Aspecto Social bueno
- Señas particulares .....

[redacted]

Ficha confeccionada en MONTEVIDEO el 12 de Marzo de 1963

011515

1592

ACTIVIDADES

(1) Laborales: Profesión Maestra Jubilada - Lugar de trabajo Escuela 67

Cargo Directora.- Antigüedad

Otras Actividades

(2) Políticas: Ideología [illegible] Actuación

Antecedentes

Antecedentes familiares Hermana del Ex-Consejal Manuel Artigas.-

(3) Sociales: Estado Civil Casada Divorciada (7) Religión Figuración

Grado Instrucción Lugares que frecuenta

(4) Económicas: Situación Capital aprox. Vehículo marca y N.o

Otros datos

Datos Complementarios

Apreciación Personal Gral.

ARTIGAS de ORMAECHEA FICHA COMPLEMENTARIA Urbana

011515

Documento		Antecedentes
Fecha	Origen	
6 . X . 962	Marcha	Manifiesto del Movimiento de Trabajadores de la Cultura (Integrantes del FIDEL).
8 . VI. 962	El Popular D-1564/80	Pronunciamiento por un Frente de las Fuerzas Democráticas y Anti-imperialistas, sin exclusiones.
		Mil cien intelectuales firman Manifiesto del FIDEL.
1- 25.III.948	Justicia	1-)Escribió en la Revista "Nosotras" (revista de la mujer comunista) sobre la "escuela Rural", según este Semanario.
2- 10.III.949	Of.Brig.C.2	2-)Por informes confidenciales se tiene la seguridad que trabaja en política en la Región Chacras en Sauce del Conventos.
3- 31.III.950	Justicia	
4- 26.XI.950	Lista 63 P.C.de Cerro Largo	
5- 14.VI.957	El Popular	3-)Integrante del Comité Departamental Comunista de Melo.
6- 29.VIII.958	El Popular	4-)Titular a la Intendencia Municipal y Suplente a la Cámara de Representantes en la lista del Partido Comunista uruguayo por el Departamento de Cerro Largo.
7- 30.XI.958	III -A1-Ast.8.	
8) Lista del	FIDEL.-	5-)A través de este diario comunista, exhorta a concurrir al acto que se realizará en el día de mañana en la Casa del Comunismo en el País. En su exposición evidencia su clara filiación política (comunista) y se pronuncia contra el Tratado del Atlántico Sur, recientemente suscrito por nuestro país y Estados Americanos vecinos.
		6-)Miembro de la Agrupación Centenario de la Seccional 10a del Partido Comunista. Mañana Sábado se le rendirá un homenaje en la sede del club comunista por su labor en la campaña financiera.
		7-)Candidato de la lista 63 del Partido Comunista de los Departamentos de Montevideo y Cerro Largo a la Junta

FICHA COMPLEMENTARIA 154

Documento Fecha	Origen	01515 Antecedentes
		Departamental y al Concejo Departamental respectivamente en las elecciones de 1958.
Lista FIDEL 1001.-		3era. suplente a Diputado por FIDEL en las elecciones de noviembre de 1962, por Montevideo.-
	8)	1er.Suplente del 2do. titular al Consejo Dptal. de Cerro Largo por FIDEL, en las elecciones de noviembre de 1962.-
24-I-962	Acción B-75-(1)-D-31	Firmante de un manifiesto por la no intervención y condena de cualquier tentativa de sanción,agresión o cohesión ya sea económica,política o militar;y todo intento de ruptura diplomática con el Gobierno de Cuba,violatorio del principio de no intervención.
29-Abr-965.	B-22-D-10.- R.M.4.-	= Es afiliada al Partido Comunista en la ciudad de Melo.-
9-V-966.-	B-24-D-3.-	-Figura en una relación de Elementos Integrantes y Autoridades del "Partido Comunista" del Departamento de Cerro Largo.-
23/VIII/66	77/131 B-79-D-62(I)	- Se domicilia en Agustin Abreu 2466, de la ciudad de Montevideo. Figura en una relacion de personas las cuales estan vinculadas al "Instituto Cultural Uruguay China" (I.C.U.CH.),del cual es suscriptor de material de propaganda.-

Urbana ARTIGAS de ORMAECHEA 0820

FICHA COMPLEMENTARIA

Documento		011515 ANTECEDENTES
Fecha	Origen	
29/IV/1966.-	15(1) D-22.-	-Mesatra Jubilada.De filiación Comunista.Mantiene relaciones políticas con el propietario de "Yuyería Arbolito" sita en la calle 18 de Julio No.620(MELO) Señor RAMON SAR y también con el señor LUIS A.LUCAS,propietario de "Foto Luz" sito en la calle Treinta y Tres No.667,también con el señor ELBIO LORENZO,Bancario jubilado,dedicado a la apicultura y domiciliado en Tacuarí y Oribe,todos notorios dirigentes comunistas.- Hermana del Ex-Consejal de la Lista 15 en Cerro Largo Sr.Manuel Artigas,el cual es sospechoso de ideas de extrema izquierda.- Tiene una sobrina divorciada de nombre Carmen Taroco domiciliada en Montevideo,en la calle Graceras o Laceras No.1894 que,según información,viajó a Cuba cuando aún se mantenían relaciones diplomáticas con esa Nación.-Domiciliada en Melo K.402 de la Ruta 8 y en Montevideo en la calle Agustín Abreu No.2466 Apto.4.-No se poseen datos de que difunda propaganda comunista,pero dado sus vinculaciones se sospecha sobre este tipo de actividad.-
11/XI/966	B-75 -D-630	-Figura en un llamamiento a apoyar al "FRENTE IZQUIERDA DE LIBERACION" y a votar sus listas en las elecciones correspondientes al año en curso, llamamiento éste que es formulado por los trabajadores de la cultura de dicho frente.-

Fórm. 2

D 1 1 5 1 5 FICHA COMPLEMENTARIA

Documento		ANTECEDENTES
Fecha	Origen	
7-XI-1966.	B.24- D.11.-	Iba en la bañadera que se dirigía a un acto del F.I.de L. que se realizó en Río Branco el 4-XI-966 Indica (1).-
9/V/968	B.24/D.9	Se la denomina como "dirigente" en la ciudad de Melo, en Cerro Largo. Indica (1) y (2)
12.7.72	1987	Figura en una relación de personas que visitan al extremista Hector Fabrino Viana...qq... (3) (4)
14.6.75 PD. 07.00	1086 a 07.00	8.6.75 -Comparece su hijo -Venancio F. Ormaches Artigas- en dependencias de la DNII, donde informa que días atrás había sido hospitalizada su màdre y al concurrir a la casa de ella que vive sola, encontró en una biblioteca paquetes, los cuales contenian literatura del P. Comunista. Concurre personal de esa agencia e incautan doscientos libros de carácter Marxista.- (DD) (5) (7)
14.11.80	1564	-Indica lo mismo que Doc.: "EL POPULAR" 08.06.962.- (SF).-

11941 / 82	-POSEE ANTECEDENTES EN EL C.O.N.E.-
PAG. 344	EVAL - A - 1. (P3) INDICA ( ) ( ) ( )

011515 19 AGO. 1976

J.C. J.
Dpto. 1

F57

Apellidos ARTIGAS

Nombres Urbana

Documentos: Maestra Jubilada - Afil.al PC.Nº1086
CC.(carece).- F.Ingr.: Año 1946.-

Ant, Secc: A B C D E G V

[X] [ ] [ ] [ ] [ ] [ ] [ ]

Secreto

01 15 15 **ANTECEDENTES**

Dom.:Carece.Dpto.MDEO.-

Doc.0001/8-I-76.-Eval./B-2.-(U).-

FECHA	DOCUMENTOS	ANTECEDENTES A REGISTRAR ARTIGAS de ORMACHEA Urbana
6.2.84.	31852/83 Pág.1381	-Indica Idem.Docs.Anteriores.Eval:A-1.(KE)

MICROFILMADO

14 ABR. 1984

[illegible] DE INFORMACIÓN DE DEFENSA

Ficha Nº IV. 01 ... 011516-2

Apellidos: ARTIGAS YARCE.

Nombres: Uruguay

Fecha de Nacimiento:

Lugar de Nacimiento:

Ced. Ident.: Cred. Cívica:

Profesión:

Padre:

Madre:

FOTO

Domicilio: [illegible] No. 3635 Sarandí Grande(10 Ciudad: [illegible]

Datos complementarios y otros personales: Profesor de Secundaria.- Maestro de [illegible] [illegible].- Fue Director del Liceo de Sarandí Grande.- Actualmente [illegible] [illegible] [illegible] Liceo de San [illegible].

011516

FICHA COMPLEMENTARIA

Documento			ANTECEDENTES
Nº	Fecha	Origen	
	10-VI-964	B-75(1) D-253.	-Firmó declaración de Profesores de Enseñanza Secundaria, de tendencia izquierdista, en solidaridad con el Pueblo de Chipre.
	21-X-965	B-76- D-96.	-Habría asistido a reunión realizada en la sede de MARCHA, donde se tratarían diferentes temas, como: no transación con la línea de Moscú, solicitar más ayuda para Viet-Nam Norte; y también procurar un voto a la próxima reunión de la OEA. Evolución P-6.
	1-X-965	B-75- D-2721.	-Firma adhesión al "Llamado Comité del Día de Viet-nam" de Berkeley.-
	XII-1967.	B-77 D-173.	.- Maestro de Instrucción Primaria.- Fué Director del Liceo de Sarandí Grande.- Actualmente es Director del Liceo de San Ramón.- Es Integrante de la Asociación de Profesores de Enseñanza Secundaria.- - En agosto de 1967 incitó a sus alumnos a que hicieran huelga.- - En Setiembre de ese año, siendo director del Liceo de San Ramón, obligó a realizar 3 días de huelga cerrando las puertas del Liceo a Alumnos y Profesores, negando con ello el Derecho de recibir y dar Clase respectivamente.- - En una Reunión Docente habría manifestado qué el "Maestro no debe ser un apóstol como era antes, eso ya Pasó a la historia ".-

01.15.16 #3

SERVICIO DE INFORMACION DE DEFENSA

Dep. 1

Confeccionado el 21 de Julio de 1970

VARIOS

FOTO

Apellidos YARCE

Nombres Uruguay Artigas

Fecha de Nacimiento

Lugar de Nacimiento

Est. Civil

Cred. Cívica Ced. Identidad

Otros Documentos

Ocupación Director del Liceo de San Ramón

Padre

Madre

Domicilio Ciudad Canelones

Otros datos

011510

FICHA COMPLEMENTARIA

DOCUMENTO		ANTECEDENTES
Fecha	Origen	
6/V/1968	B.18-D.10	- Figura en una relación de dirigentes, activistas y simpatizantes del Dpto. de Canelones.-Indica

SERVICIO DE INTELIGENCIA

División I

(Seguridad)

MINISTERIO DE DEFENSA NACIONAL
SERVICIO DE INFORMACIÓN DE DEFENSA
M/F
IG 22 011516

Sección -G-

Gremios

Ficha N.º [redacted]

Fs 5

Nombres y Apellidos: ARTIGAS Uruguay (Ysace)

Fecha y Lugar Nac.:

Cred. Civ.: Serie ..... N.º ..... Ced. Identidad:

Otros documentos: .....
(Pasaporte - Libreta Enrolam. - etc.)

Domicilio: .....
(Ciudad o Localidad) (Calle) (N.º) (Telef.)

Profesión: Profesor

Cargo y Lugar: Liceo de San Ramón

Ideol. Política: IZQUIERDISTA Actuación: Dirigente

Datos Complementarios:

Apreciación General:

Ficha confeccionada:

Foto

FICHA COMPLEMENTARIA

Documento		011516 Antecedentes
Fecha	Origen	
		Vocal Suplente de la Asociación de Profesores de E.Secundaria y Preparatoria.-
16/III/70	15(1)23	Integrante de la Comisión Permanente VIII Asamblea de Profesores.(RR)
11/I/73	4401	Adherente a la declaración de la Sala deDirectores y Encargados de Dirección de Institutos y Liceos de Montevideo ante el envío al Parlamento del Proyecto de Ley de Educación Gral.del P.E.dirigiéndose a los legisladores y a la opinión pública para hacer saber su absoluta discrepancia con el espíritu de dicha iniciativa.(RR)

Ficha confeccionada el 23/10/72

F7

011516

MINISTERIO DE DEFENSA NACIONAL
S. I. D.

Dep. I Secc. I
Sub-Secc. A/N
Ficha Nro. ..... Confec. .....

ARTIGAS ..... Uruguay .....
Apellidos Nombres

DOCUMENTOS: C/C. ..... C/I. .....
Serie Nro. Nro. Dpto.

OTROS DOC. .....
Pasaporte Lib. Enrol. etc.

NACIMIENTO: .....
Fecha Lugar

DOMICILIO: .....
Calle Nro. Teléf. Ciudad o Localidad

PROFESION U OCUPACION: .....

LUGAR: ..... CARGO: .....

IDEOLOGIA POLITICA: ..... CLASIFICACION: .....

DATOS COMPLEMENTARIOS: .....
Est. Civil Conyuge Hijos

.....
Otros familiares

011516

Fecha	Documentos	ANTECEDENTES A REGISTRAR
1971.	Lista 4190 FLORIDA	-Candidato en el 85 lugar a la Junta Departamental, en las listas de la "UNION POPULAR" para las elecciones de 1971. "PP".-
	11941 / 82 PAG. 345	- POSEE ANTECEDENTES EN EL C0.NA.E - EVAL - A - 1. (P5) INDICA ( ) ( ) ( )
6.2.84.	31852/83 Pág.1382	-Su nombre y dirección aparecieron en una libreta incautada en la AGENCIA SINJUA(CHINA POPULAR) en los primeros días de julio de 1972,cuando se procedió a retirar un cajón de rollos de películas por parte de OCOA. Eval:A-1.Indica (1)

MICROFILMADO 14 ABR. 1984

011517-0

SERVICIO DE INFORMACION DE DEFENSA
Dep. 1

Confeccionado el 24/4/73

VARIOS

FOTO

Apellidos ARTIGAS

Nombres Walter

Fecha de Nacimiento 24 años en 1973

Lugar de Nacimiento Oriental

Est. Civil Casado

Cred. Cívica ..... Céd. Identidad 1.216.998

Otros Documentos .....

Ocupación Empleado comercial

Padre .....

Madre .....

Domicilio Juan B. Morelly Nro. 3467 (fondos) Ciudad .....

Otros datos .....

[redacted]

CHIESA Hnos. Ltda. - 8/60 - 3 - 72

011517

FICHA COMPLEMENTARIA

42

DOCUMENTO		ANTECEDENTES
Fecha	Origen	
8/III/973 28/III/973	PARTE DIARIO J.P.M. O & 24 Doc. 474	-En la fecha, fué detenido en averiguación por la Policia.- Se le detuvo por encubrimiento de rapiña contra la "CREMERIA VALDEZ efectuada por el M.L.N..- Posteriormente, recobró la libertad por disposición del Sr. Juez Ltdo. de Inst. de 1er. Turno.-((MF)

MICROFILMADO 14 ABR. 1984

01 15 18-8

SERVICIO DE INFORMACION DE DEFENSA

Dep. 1

V A R I O S

Confeccionado el 5.9.77

FOTO

Apellidos ARTIGAS

Nombres Xavier

Fecha de Nacimiento

Lugar de Nacimiento

Est. Civil

Cred. Cívica ..... Céd. Identidad

Otros Documentos

Ocupación Médico.

Padre

Madre

Domicilio ..... Ciudad

Otros datos:

[redacted]

chiesa hnos. - 4 000 - 5/77

011518

482

FICHA COMPLEMENTARIA

DOCUMENTO		ANTECEDENTES
Fecha	Origen	
26.11.71	"MARCHA" (Pag.28)	"Firmante de un "anifiesto de Adhesión de médicos al "Frente Amplio".-(KK)
16.5.74	Doc. 1072	Indica lo mismo que lo anterior.- (KK)

MICROFILMADO 14 ABR. 1984

011519-6 7/VIII/72

FB1

MINISTERIO DE DEFENSA NACIONAL
S. I. D.

Dep. 1 Secc. I
Sub-Secc. A/N
Ficha Nro. ..... Confec. .....

ARTIGAS (Apellidos) Yamandú (Nombres)

DOCUMENTOS: C/C. ..... (Serie / Nro.) C/I. ..... (Nro. / Dpto.)

OTROS DOC. ..... (Pasaporte / Lib. Enrol. / etc.)

NACIMIENTO: ..... (Fecha / Lugar)

DOMICILIO: ..... (Calle / Nro. / Teléf. / Ciudad o Localidad)

PROFESION U OCUPACION: Ministerio del Interior

LUGAR: ..... CARGO: .....

IDEOLOGIA POLITICA: ..... CLASIFICACION: .....

DATOS COMPLEMENTARIOS: ..... (Est. Civil / Conyuge) [redacted]

..... (Otros familiares)

011519

Fecha	Documentos	ANTECEDENTES A REGISTRAR
25/V/72	1137	Se encontraría vinculado desde hace mucho tiempo a la organización sediciosa. Es hermano del Dr. Ceibal Artigas ex Director del H. Pastur. Junto a su hermano se dedicaría a atender a los sediciosos que necesitan asistencia médica.

MICROFILMADO 14 ABR. 1984

011520-4

27 DIC. 1978

JUNTA DE COMANDANTES EN JEFE

S. I. D.

Dep. I Secc. I

Sub Secc. A/N

Ficha Nro. ____ Confec. ____

ARTIGUE — Apellidos

Elisa Honoria — Nombres

DOCUMENTOS: C/C ATA-2355 — Serie Nro. — C/I. ____ — Nro. Dpto.

OTROS DOC. ____ — Pasaporte Lib. Enrol. etc.

NACIMIENTO: ____ — Fecha Lugar

DOMICILIO: ____ — Calle Nro. Teléf. Ciudad o Localidad

PROFESION U OCUPACION: ____

LUGAR: ____ CARGO: ____

IDEOLOGIA POLITICA: ____ CLASIFICACION: ____

DATOS COMPLEMENTARIOS: ____ — Est. Civil Cónyuge Hijos

Otros familiares

SERVICIO DE INFORMACION DE DEFENSA

Dep. 1

011521-2

Confeccionado el 10/V/71

VARIOS

FOTO

Apellidos ARTIGU[illegible]

Nombres Guillermo

Fecha de Nacimiento

Lugar de Nacimiento

Est. Civil

Cred. Cívica Céd. Identidad

Otros Documentos

Ocupación

Padre

Madre

Domicilio Ciudad

Otros datos

011521 FICHA COMPLEMENTARIA 42.

DOCUMENTO		ANTECEDENTES
Fecha	Origen	
Mayo 7/971 1/2/72	"Marcha" Doc_12 Figura	Figura como adherente al Frente Amplio. Figura en una lista de personas acogidas a la coordinadora (M) del F.A. dicho material le fue incautado a la presunta extremista JUDITH SUTZ Wuaisman .(X). Evaluación: B-3.-

011521

B3

SERVICIO DE INFORMACION DE DEFENSA

Dep. 1

Confeccionado el 18 ABR. 1974

V A R I O S

FOTO

Apellidos ARTLA

Nombres Guillermo

Fecha de Nacimiento

Lugar de Nacimiento

Est. Civil

Cred Cívica ..... Céd. Identidad

Otros Documentos

Ocupación Estudiante

Padre

Madre

Domicilio ..... Ciudad

Otros datos

Imp. CHIESA Hnos. Ltda. 10.000 - 12 - 73

01 1521

154

FICHA COMPLEMENTARIA

DOCUMENTO		ANTECEDENTES
Fecha	Origen	
21/8/72	D.4315	_Figura en una relación de Becarios de la Universidad de la República del año 1970. Percibiendo un sueldo neto de $7500._(H).

SERVICIO DE INFORMACION DE DEFENSA
Dep. I

011521

FS 5 Sección "C"

Ficha Nº 47

470

Nombres y Apellidos: ARTIGUE Guillermo

Fecha y Lugar Nac.: .....

Cred. Cív.: Serie ..... Nº ..... Ced. Identidad: .....

Otros documentos: .....
(Pasaporte - Libreta Enrolam. - etc.)

Domicilio: .....
(Ciudad o Localidad) (Calle) (Nº) (Teléf.)

Profesión: Estudiante

Cargo y Lugar: .....

Ideol. Política: ..... Actuación: .....

Datos Complementarios: .....

Apreciación General: .....

.....

.....

Ficha confeccionada: Montevideo, julio 10 de 1965

Foto

011521 FICHA COMPLEMENTARIA F.6

Documento		ANTECEDENTES
Fecha	Origen	
22-V-64	B-12-D-3-	Integrante de la Lista No.1, en las elecciones para el Consejo Ejecutivo de la Asociación de Estudiantes de Preparatorias, durante el período 1964/1965.

MICROFILMADO 14 ABR. 1984

011522-0

27 DIC. 1978

JUNTA DE COMANDANTES EN JEFE

S. I. D.

Dep. I Secc. I

Sub Secc. A/N

Ficha Nro. _____ Confec. _____

ARTIGUE — Apellidos

Juan Blás — Nombres

DOCUMENTOS: C/C ATA-1743 — Serie Nro. — C/I. _____ — Nro. Dpto.

OTROS DOC. _____ — Pasaporte Lib. Enrol. etc.

NACIMIENTO: _____ — Fecha Lugar

DOMICILIO: _____ — Calle Nro. Teléf. Ciudad o Localidad

PROFESION U OCUPACION: _____

LUGAR: _____ CARGO: _____

IDEOLOGIA POLITICA: _____ CLASIFICACION: _____

DATOS COMPLEMENTARIOS: _____ — Est. Civil Cónyuge [redacted] Hijos

Otros familiares

011522

Fecha	Documentos	ANTECEDENTES A REGISTRAR
[illegible]	[illegible]	- Delegado de Mesa por las listas : 90-190.- en las elecciones nacionales del año 1971 por el Departamento de Montevideo.- . Circuito N°. 276.- .- 0036) (M).-

MICROFILMADO 14 ABR. 1984

011523-8

JUNTA DE COMANDANTES EN JEFE

S. I. D.

Dep. I Secc. I

Sub Secc. A/N

Ficha Nro. ____ Confec. 1.5.71

ARTIMIAN GENGIAN — Apellidos

Krikor — Nombres

DOCUMENTOS: C/C ..... (Serie / Nro.) C/I. ..... (Nro. / Dpto.)

OTROS DOC. ..... (Pasaporte / Lib. Enrol. / etc.)

NACIMIENTO: ..... (Fecha / Lugar)

DOMICILIO: ..... (Calle / Nro. / Teléf. / Ciudad o Localidad)

PROFESION U OCUPACION: Funcionario del Banco Hipotecario.

LUGAR: ..... CARGO: .....

IDEOLOGIA POLITICA: ..... CLASIFICACION: .....

DATOS COMPLEMENTARIOS: ..... (Est. Civil / Cónyuge / Hijos)

Otros familiares

011523

Fecha	Documentos	ANTECEDENTES A REGISTRAR
26.2.77	D.0139	-Por declaraciones de Neber CORRAL VAZQUEZ ,éste manifiesta recibir aportes financieros de otros cinco funcionarios del Banco Hipotecario: Raquel ARIS FERNANDEZ , Juan ROSELLO VILLALBA , Juan Alberto SCHNEIDER PFEIFFER, Carlos Francisco SOSA TEIXEIRA LOPEZ y el citado,al que no se ha logrado detener por no localizar su domicilio.Eval A -I (U

MICROFILMADO 14 ABR. 1984

011524-6

JUNTA DE COMANDANTES EN JEFE
S. I. D.

Dep. I Secc. 1

Sub. Secc. XXXX

Ficha N.º ..... Confec. 26.11.82

ARTINO GAU (Apellidos) Gabriela Dominga (Nombres)

DOCUMENTOS: C/C ..... (Serie) C/I. 1.769.645 (N.º) (N.º) (Dpto.)

OTROS DOC. ..... (Pasaporte) (Lib. Enrol.) (etc.)

NACIMIENTO: ..... (Fecha) Uruguay (Lugar)

DOMICILIO: ..... (Calle) (N.º) (Teléf.) (Ciudad o Localidad)

PROFESION U OCUPACION: .....

LUGAR: ..... CARGO: .....

IDEOLOGIA POLITICA: ..... CLASIFICACION: .....

DATOS COMPLEMENTARIOS: ..... (Est.Civil) (Cónyuge) (Hijos)

..... (Otros familiares)

[redacted]

Fecha	Documentos	011524 ANTECEDENTES A REGISTRAR	452
11.11.82	22127/PD	-10.11.82.-Se encontraba presente en una reunión no autorizada,realizada en el domicilio de Carlos Alberto ARISMENDI FOLIGNO,sito en Gronardo 3454,en la que se trataría,según información,el tema "Las Elecciones Internas y el Voto en Blanco". Interrogado ARISMENDI FOLIGNO manifestó que fue él quien realizó dicha reunión como así también el tema a tratar por ser de mucha actualidad,invitando a todos los que estaban presentes.Eval:A-1.(TT)Form.Nº 4538.-	
12.11.82	22158/PD	-11.11.82.-Al ser nuevamente interrogado ARISMENDI FOLIGNO en relación a la reunión no autorizada manifestó que la misma era para informarse respecto a las Elecciones Internas de los Partidos Políticos,negando además que tuviera como objeto impulsar a las personas presentes a votar en blanco.Eval:A-1.(TT) Form.Nº 4833.-	

MICROFILMADO

14 ABR. 1983

SERVICIO DE INFORMACION DE DEFENSA
Dep. I

MINISTERIO DE DEFENSA NACIONAL
SERVICIO DE INFORMACION DE DEFENSA

M / F

Ficha Nº 011525-3 confeccionada el 28-IX-1964

Sección

FOTO

Apellidos ARTOLA

Nombres Alberto

Fecha de Nacimiento:

Lugar de Nacimiento:

Cred. Cív.: Ced. Identidad:

Prontuario: F. Censal:

Padre:

Madre:

Domicilio: Ciudad:

Otros datos (Documentos y señas personales) Profesor.- Industrial.

[redacted]

Fam. 9

011525

FICHA COMPLEMENTARIA

Documento			ANTECEDENTES
Nº	Fecha	Origen	
	2-IX-964	B-75(1)-D-300.	-Firmó manifiesto contrario a resolución de la [illegible] ruptura de relaciones con Cuba.-
	16-XII-965	B-75-D-2732.	-Firmó manifiesto contra las Medidas Prontas de Seguridad.-
[illegible]	[illegible]	B75-D1455	-Firmó manifiesto del Partido [illegible] de apoyo a su Plan de Gobierno.-
			25.1.78-Se contestó por MEMO(A)Nº [illegible] C.N.E.S. (Cnel. Reissig).-qq-.

011525

MINISTERIO DE DEFENSA NACIONAL
S. I. D.

Dep. I Sec. I
Sub - Secc. G
Ficha Nro. ____ Confec. ____

ARTOLA (Apellidos) ALBERTO (Nombres)

DOCUMENTOS: C/C ____ (Serie / Nro.) C/I. ____ (Nro. / Dpto.)

OTROS DOC. ____ (Pasaporte / Lib. Enrol. / etc.)

NACIMIENTO: ____ (Fecha / Lugar)

DOMICILIO: ____ (Calle / Nro. / Teléf. / Ciudad o Localidad)

PROFESION U OCUPACION: Profesor

LUGAR: Enseñanza Secundaria CARGO: ____

IDEOLOGIA POLITICA: ____ CLASIFICACION: ____

DATOS COMPLEMENTARIOS: ____ (Est. Civil / Conyuge / Hijos)

Otros familiares

011525

Fecha	Documentos	ANTECEDENTES A REGISTRAR
26.2.71	77-1 Ev.F-3.	Figura en una nómina de Profesores de Enseñanza Secundaria (Afiliados a la Gremial de Profesores de Montevideo y Federación Nacional de Profesores)vinculados a actividades de proselitismo y agitación subversiva o simpatizantes de las mismas, en los años 1965/66/67 y 68.- (W)
7/4/77	D. 307	-Figura en una relación de profesores que serían de tendencia izquierdista, contenida en un folleto publicado por la Federación Nacional de Profesores de Enseñanza Secundaria, en ocasión de la elección de Consejeros,que se llevó a cabo en la ciudad de Salto en los días 29 y 30 de julio,entre los años 1969/1972.-(Eval.A-1)(LL).-
		25.1.78-Se contestó por MEMO(A)Nº 3656/77 para el C.N.E.S. (Cnel. Reissig).-qq-.
		26.1.78-SE HIZO MEMO(A)Nº 1147/78 para C.N.E.S.-qq-.

MICROFILMADO 14 ABR. 1984

SERVICIO DE INFORMACION 011526-1

DE DEFENSA

Dep. 1

Confeccionado el 7.2.72.

VARIOS

FOTO

Apellidos ARTOLA . MERCADO o MERCADAL (1)

Nombres ALBERTO PABLO

Fecha de Nacimiento 25.ENE.946(20

Lugar de Nacimiento

Est. Civil casado(3)

Cred. Cívica BZB 37248(4) Céd. Identidad 1.125.750

Otros Documentos

Ocupación ING.AGR.

Padre Alberto(5)

Madre Eva(6)

Domicilio VICENTE P.GARCIA 535 Ciudad Colonia(8)
Real de San Carlos(7)

Otros datos .CONYUGE: Miriam C. MADERO PARLE(9)

09413

Imp. B.M. y A.-900-XII-1971.

01.1526

FICHA COMPLEMENTARIA

DOCUMENTO		ANTECEDENTES
Fecha	Origen	
2.1.72. 11/7/73	36 D.1594 PEI RM2 (GG).-	**Fue detenido en un allanamiento cuando se encontraba en una reunuón "Izquierdista" en su domicilio. (W).**
30/11/73	D. 4088 P.P.I.- 1560	- El día 18/X/73 quedó detenido en el Bn.I.4 en averiguaciones por presunta actividad subversiva.- (GG).- Fué puesto en libertad el día 19.-
9-10-81	8177 25-8-71	- Habiendo solicitado para realizar una encuesta domiciliaria, es detenido por la Seccional 1ra. de Policía, por repartir volantes de propaganda que contenía críticas y burlas hacía los Gobernantes de entonces, invitando a un acto del Frente Amplio para el día 28 del mismo mes.- Junto con él fueron detenidas otras personas izquierdistas, entre ellas la comunista activa María Inés VIDAL RIVERO.-Eval. A-1.-
	Set. /71	- Firmante de un manifiesto del"Comité de Base del Frente Amplio de Profesionales, Universitarios, Técnicos y Docentes de Ciudad Colonia", adhiriéndose al Frente Amplio en la Ciudad de Colonia.- Eval.A-1.-
	Nov. /71	-En los comicios nacionales de este año, integra la Mesa Especial ubicada en el Circuito No.1 de ésta Ciudad, ubicada en el Local de la Administración Nacional de Puertos, firmando por el Partido Demócrata

FECHA	DOCUMENTOS	ARTOLA MERCADO 01.1526 ANTECEDENTES A REGISTRAR Alberto Pablo. 73
		- Cristiano como 3er. miembro.-Eval.A-1.
	18.9.73	Es detenido por el B.I.Nro.4, por presuntas vinculaciones en actividades subversivas y posteriormente liberado al no podersele comprobar su vinculación con la sedición; siendo allanado su domicilio con resultados negativos. Eval.A-1.
	3.12.973	Se establece según información de la D.N..I.I elevada a Jefatura de Policia de Colonia,por el material incautaso y procesado por el Grupo de Inspección de Locales Políticos de izquierda, clausurados por el Poder Ejecutivo,que el causante integraba en calidad de suplente, la Comisión del Comité de Base del Frente Amplio "Punta Brava"(Rizal 3721) para asistir al Primer Congreso de Comites de Base del Frente Amplio.Eval.A-1.
	9.12.975	-Según información proporcionada por la D.N.I.I. a la Jefatura de Policia de Colonia, se establece que se encuentra afiliado al Partido Democrata Cristiano.- Indica (1).-Eval.A-1.(LA)
		-Fue Becado a México para continuar su capacitación agrónoma. Es yerno del conocido izquierdista MADERO VILA, Harry.-Eval.A-1.(LA).

FECHA	DOCUMENTOS	011526 ANTECEDENTES A REGISTRAR
02.10.81-		-Se confeccionó Pedido de Información Nro. 344/81;E-2,A-2 N-2,C-2,OCOA.-(LA)
21.5.82	15011	JEF.PCL.COLONIA: 31.8.977:Con esa fecha son informadas sus anotaciones al Ministerio del Interior por Oficio Nro. 5184/C/977.Eval.A-1. 22.NOV.977: Con esa fecha son informados nuevamente sus anotaciones al Ministerio del Interior por Oficio Nro. 6633/C/977.Eval.A-1. 22.FEB.978:En esa fecha se establece que con fecha 8 de febrero de 1978, es desvinculado, del Centro de Investigaciones Agrícolas Dr. "Alberto Boerger".Eval.A-1.Ind.(2-9).(TJ)(Form.Nro.01411)

MICROFILMADO 14 ABR. 1984

A/N 011527-9

10.06.82

MINISTERIO DE DEFENSA NACIONAL

S. I. D.

Dep. I *Secc. I*

Sub Secc. [redacted]

Ficha Nro. ..... *Confec.* .....

ARTOLA ..... Bety .....

Apellidos *Nombres*

DOCUMENTOS: C/C ..... C/I. .....

Serie *Nro.* *Nro.* *Dpto.*

OTROS DOC. .....

Pasaporte *Lib. Enrol.* *etc.*

NACIMIENTO: .....

Fecha *Lugar*

DOMICILIO .....

Calle *Nro.* *Teléf.* *Ciudad o Localidad*

PROFESION U OCUPACION: .....

LUGAR: ..... CARGO: .....

IDEOLOGIA POLITICA ..... CLASIFICACION .....

DATOS COMPLEMENTARIOS: .....

Est. Civil *Cónyuge* *Hijos*

.....

Otros familiares

[redacted]

011527

T52

Fecha	Documentos	ANTECEDENTES A REGISTRAR
		AÑO 1971:
02.06.82	15.533	Figura en una Nómina de Firmantes del Manifiesto de Residentes de Cerro Largo en Montevideo adherentes al Frente Amplio.- Eval.:A-1. (M) (VL) (GM) (LA).Indica ( ) ( ) ( ) ( ) ( ) .-Form. N= 00970 (AÑO 1971)

MICROFILMADO 14 ABR. 1984

SERVICIO DE INFORMACION
DE DEFENSA
Dep. 1

011528-7

451

Confeccionado el 17.8.73

V A R I O S

FOTO

Apellidos ARTOLA GOIOSABER

Nombres Catalina

Fecha de Nacimiento

Lugar de Nacimiento

Est. Civil

Cred. Cívica Céd. Identidad

Otros Documentos

Ocupación

Padre

Madre

Domicilio Andres Pgyol 1635 Ciudad

Otros datos

[redacted]

Imp. CHIESA Hnos. Ltda. 4.000 - 11 - 72

011528

FICHA COMPLEMENTARIA

DOCUMENTO		ANTECEDENTES
Fecha	Origen	
7.11.72	Dec.4074	Concurre al Ap.2 del edificio sito en Pereyra de la Luz 1142 en un auto VW matr. 247.450. Cabe agregar que este apartamento es propiedad de una persona que estaria en Chile y que profesa ideologia de extrema izquierda..qq.. EVALUACIO: F_3;

MICROFILMADO 14 ABR. 1984

Ficha confeccionada el 28/10/72 Fil

011529-5

MINISTERIO DE DEFENSA NACIONAL
S. I. D.

Dep. I Secc. I
Sub-Secc. A/N
Ficha Nro. ..... Confec. .....

ARTOLA de MONETTI (Apellidos) Celeste (Nombres)

DOCUMENTOS: C/C. ..... (Serie / Nro.) C/I. ..... (Nro. / Orden.)

OTROS DOC. ..... (Pasaporte / Lib. Enrol. / etc.)

NACIMIENTO: ..... (Fecha / Lugar)

DOMICILIO: ..... (Calle / Nro. / Teléf. / Ciudad o Localidad)

PROFESION U OCUPACION: .....

LUGAR: ..... CARGO: .....

IDEOLOGIA POLITICA: ..... CLASIFICACION: .....

DATOS COMPLEMENTARIOS: ..... (Est. Civil / Conyuge [redacted])

..... (Otros familiares)

011529

Fecha	Documentos	ANTECEDENTES A REGISTRAR
1971.	Lista 90 SALTO	-7mo.Titular a la Cámara de Representantes por el Depto. de Salto. (PP).-

MICROFILMADO

14 ABR. 1984

SERVICIO DE INTELIGENCIA
División I
(Seguridad)

MINISTERIO DE DEFENSA NACIONAL
SERVICIO DE INFORMACION DE DEFENSA
M / F
01 1530-3

Sección «A»
Ant. Nac.
Ficha N. [redacted]

Nombres y Apellidos: ARTOLA, TEJERA Claudio.-

Foto

Fecha de Nacimiento: .....

Lugar de Nacimiento: ..... (País - Ciudad o Localidad - etc.)

Cred. Civ.: Serie ..... N.º ..... Ced. Identidad: .....

Otros documentos: ..... (Pasaporte - Libreta Enrolam. - etc.)

Domicilio: Melo: Florencio Sanchez esquina Francisco MATTA.-
(Ciudad o Localidad) (Calle) (N.º) (Telef.)

Filiación

Edad Aparente ..... Color del Cutis .....

Color del Cabello ..... Estatura Aproximada .....

Complexión ..... Aspecto Social .....

Señas particulares .....

[redacted]

Ficha confeccionada en Montevideo el 20 de marzo de 1963.

FICHA COMPLEMENTARIA ARTOLA, Claudio 113

011530

Documento		Antecedentes
Fecha	Origen	
14-V-1963.	Of.S.del Reg. C.8. No.9/963.-	- Peluquero de la Ciudad de Melo, conocido como elemento Castrista del movimiento FIDEL, fiajó a Cuba de donde trajo material de propaganda y películas.- - Durante su estada en esta Ciudad del conocido activista comunista MARIO APARICIO ROBLES, se aloja en casa de ARTOLA.-
1-VII-963.-	Of.S-963-Reg. Cab. No. 8.- B-54-D.- 17.- Mondel 163.-	- Informan que es activo catrista.-
		-Procedente de Santiago de Chile, en avión de la "Cia. Cubana de Aviación", de regreso de Cuba arribó al Aeropuerto de Carrasco el día 20 de febrero de 1962 en compañía de otras personas, entre las cuales se encontraban dirigentes claves de la organización comunista del Río de la Plata, algunos pertenecientes a los "cuadros con asientos en nuestro país".-
29-Abr-65.	B-22-D-10.-	- Tiene un hijo comisario en Paso Vichadero, desconociéndole a éste último su filiación política.- El reseñado es afiliado al Partido Comunista en la ciudad de Melo.-

FICHA COMPLEMENTARIA

01530

Documento		Antecedentes
Fècha	Origen	
9-V-966.-	B-24-D-3.- - - -	Figure en una relación de Elementos Integrantes y Autoridades del "Partido Comunista" del Departamento de Cerro Largo.-
9/V/68	B.24/D.9	-Se sabe que en esta fecha aproximadamente, vino a Mdeo, desconociendose su paradero. -Notorio dirigente comunista local.-
9/V/68	B.24/D.9	-Idem a loanterior.-
9-1-75	Doc. 09	Viajó desde Uruguay con destino a Cuba en febrero de 1962. Evaluación B-2 (RB).
02.06.82	15.533	Año 1971: Figura en una Nómina de Firmantes del Manifiesto de Residentes de Cerro Largo en Montevideo adherentes al Frente Amplio.- Eval.:A-1. (M) (VL) (GM) (LA). Indica ( ) ( ) ( ) ( ) ( ).- 00992

11941 / 82	- POSEE ANTECEDENTES EN EL C.O.N.A.E -
PAG. 345	EVAL - A - 1. (PS) INDICA ( ) ( ) ( )

011530

FS

27 DIC. 1978

JUNTA DE COMANDANTES EN JEFE

S. I. D.

Dep. I Secc. I

Sub Secc. A/N

Ficha Nro. _____ Confec._____

ARTOLA TEJERA — Apellidos

Claudio Marcelo — Nombres

DOCUMENTOS: C/C ADA-4479 — Serie — Nro. — C/I. _____ — Nro. — Dpto.

OTROS DOC. _____ — Pasaporte — Lib. Enrol. — etc.

NACIMIENTO: _____ — Fecha — Lugar

DOMICILIO: _____ — Calle — Nro. — Teléf. — Ciudad o Localidad

PROFESION U OCUPACION: _____

LUGAR: _____ CARGO: _____

IDEOLOGÍA POLITICA: _____ CLASIFICACION: _____

DATOS COMPLEMENTARIOS: _____ — Est. Civil — Cónyuge — Hijos

Otros familiares

011530

Fecha	Documentos	ANTECEDENTES A REGISTRAR
26 SET. 1978	1196	Delegado de Mesa por las listas: 1001-2001.- , en las elecciones nacionales del año 1971, por el Departamento de Montevideo.- . Circuito N°. 705.- .- (0035) (M).-

MICROFILMADO

14 ABR. 1984

SERVICIO DE INFORMACION
DE DEFENSA
Dep. I

MINISTERIO DE DEFENSA NACIONAL
SERVICIO DE INFORMACION DE DEFENSA
M / F

I. A. 011531 018.16

B1
..... Sección
Act. Ant. Nac.
Ficha Nº [redacted]

Nombres y Apellidos: ARTOLA, Cornelio

Fecha de Nacimiento: .....

Lugar de Nacimiento: .....
(País - Ciudad o Localidad - etc.)

Cred. Cív.: Serie ..... Nº ..... Ced. Identidad: .....

Otros documentos: .....
(Pasaporte — Libreta Enrolam. — etc.)

FOTO

Domicilio: San José.-
(Ciudad o Localidad) (Calle) Nº Teléf.

Filiación

Edad aparente ..... Color del Cutis .....

Color del Cabello ..... Estatura Aproximada .....

Complexión ..... Aspecto Social .....

Señas particulares .....

[redacted]

Ficha confeccionada en Montevideo el 15 de agosto de 1950

Fórm. 1

011531

Fs-2

ACTIVIDADES

(1) **Laborales:** Profesión **Procurador** Lugar de trabajo .....

Cargo ..... Antigüedad .....

Otras Actividades .....

(2) **Políticas:** Ideología **COMUNISTA** Actuación .....

Antecedentes .....

Antecedentes familiares .....

(3) **Sociales:** Estado Civil ..... Religión ..... Figuración .....

Grado Instrucción ..... Lugares que frecuenta .....

(4) **Económicas:** Situación ..... Capital aprox. ..... Vehículo .....
marca y Nº

Otros datos .....

Datos Complementarios .....

Apreciación Personal Gral. .....

ARTOLA

011531

FICHA COMPLEMENTARIA

Cornelio

83

Documento		ANTECEDENTES
Fecha	Origen	
4.VIII.50.	Justicia.-	Simpatizante comunista. Firmó el llamamiento de Estocolmo.-

MICROFILMADO 14 ABR. 1984

011532-9

C y E. 111

JUNTA DE COMANDANTES EN JEFE

S. I. D.

Dep. I Secc. I

Sub Secc. [redacted]

Ficha No. ..... Conf. 24:5:83

ARTOLA ..... Apellidos

Dante Roberto ..... Nombres

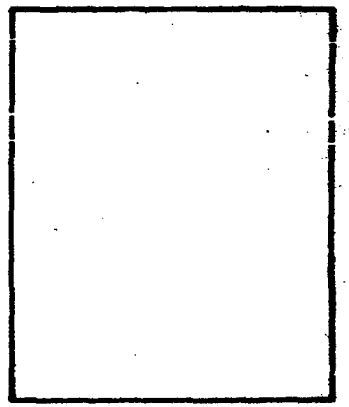

DOCUMENTOS: C/C. ..... Serie ..... No. **C/I.** ..... No. ..... Dpto.

OTROS DOC. ..... Pasaporte ..... Lib. Enrol. ..... etc.

NACIMIENTO: ..... Fecha ..... Lugar

DOMICILIO: ..... Calle ..... No. ..... Teléf. ..... Ciudad o Localidad

PROFESIÓN U OCUPACIÓN: .....

LUGAR: ..... **CARGO:** .....

IDEOLOGÍA POLÍTICA: ..... **CLASIFICACIÓN:** .....

DATOS COMPLEMENTARIOS ..... Est. Civil ..... Cónyuge ..... Hijos

..... [redacted] Otros familiares

FECHA	DOCUMENTOS	011532 ANTECEDENTES A REGISTRAR	#2
24.5.83	26739/12, 13.	24.4.83. Firmante de dos mociones presentadas en la Convención Departamental de Colonia del P.N.Eval.A-1. (IE)Form.10425	
28.5.83	26909/3, 11.	Figura como 1er. suplente en la lista 1984 sub-lema "Unidos al triunfo", que fue presentada en la reunión que se llevó a cabo en Colonia el 14.5.83, donde se realizó la elección de la Comisión Departamental de dicho Departamento del P.N., resultado además integrante de dicha Comisión en el 9no. lugar de los suplentes.Eval.A-1.(IE) Form.10514	
22-9-83	30534/007	Aporta información registrada por Dec. 26909.Eval. A-2 (SI).	
24.3 M	33090/014	Integra en calidad de Suplente el Organo Ejecutivo Departamental del Partido Nacional por el Departamento de Colonia - Eval- (A-1)(M-E)	

MICROFILMADO 14 ABR. 1984

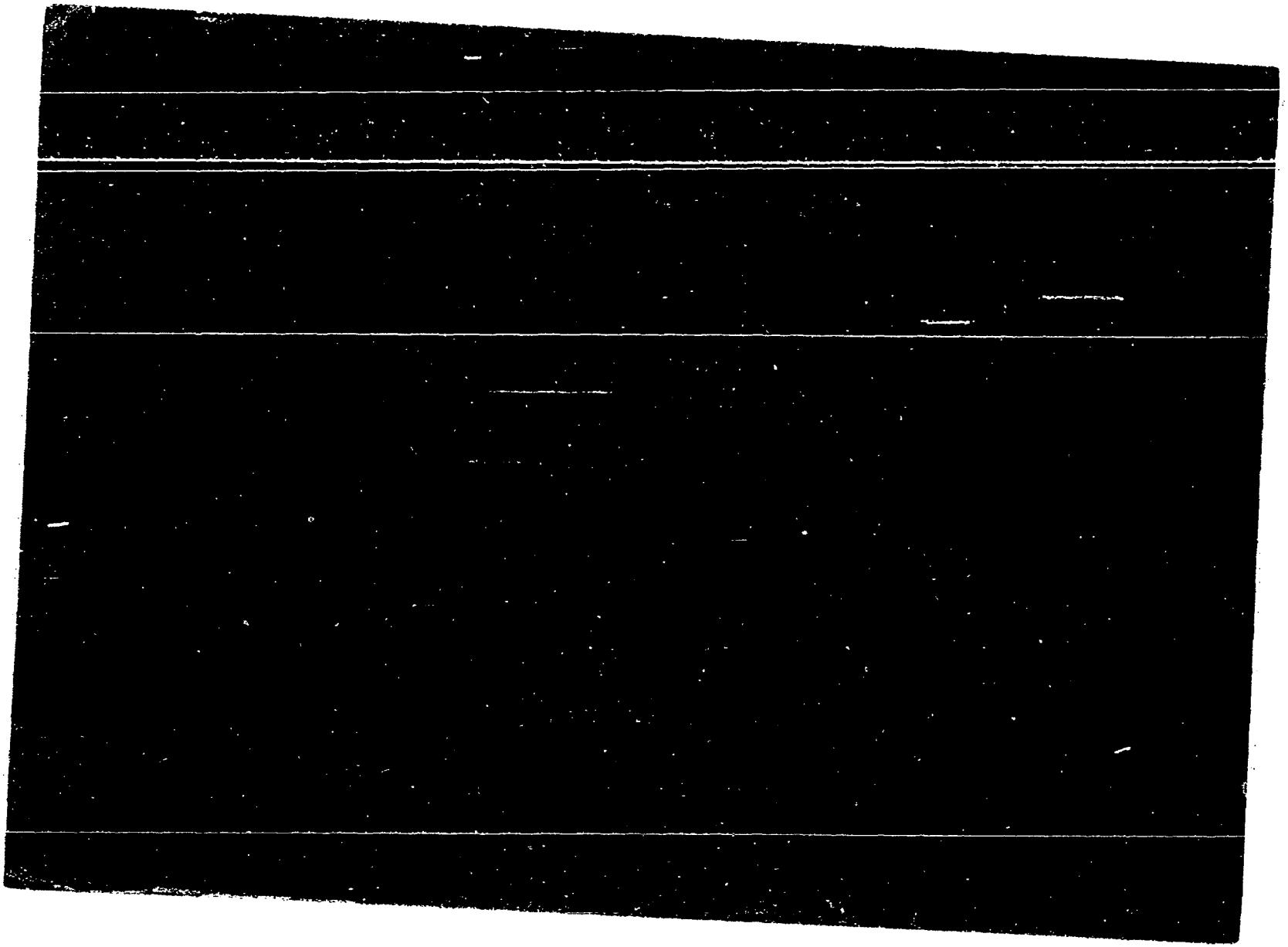

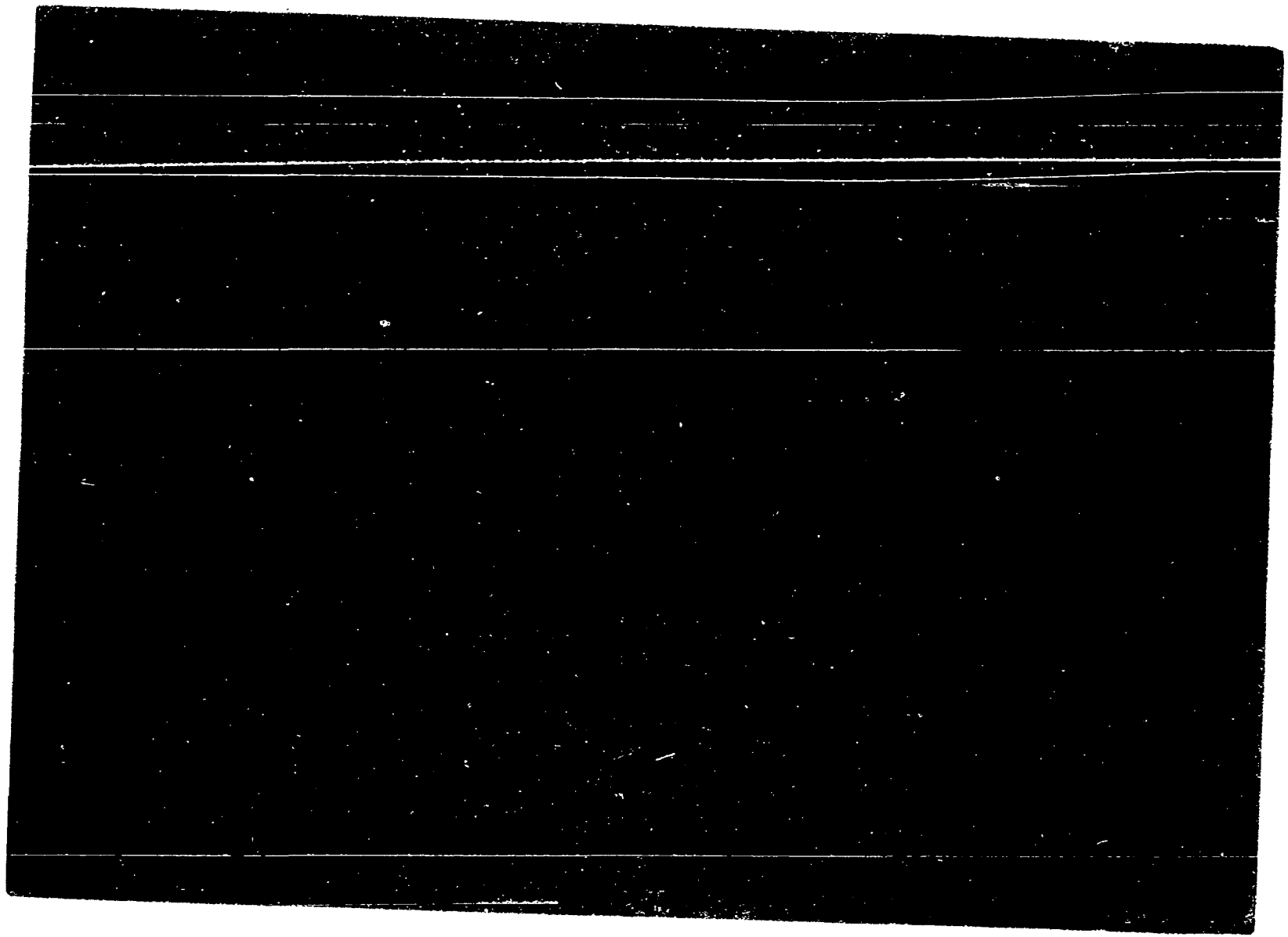

011534-5

MINISTERIO DE DEFENSA NACIONAL

S. I. D.

Ficha confeccionada el 9/10/72

Dep. I Secc. I

Sub-Secc. A/N

Ficha Nro. ..... Confec. .....

ARTOLA — Apellidos

Felipe — Nombres

DOCUMENTOS: C/C. ..... Serie ..... Nro. C/I. ..... Nro. ..... Dpto.

OTROS DOC. ..... Pasaporte ..... Lib. Enrol. ..... etc.

NACIMIENTO: ..... Fecha ..... Lugar

DOMICILIO: ..... Calle ..... Nro. ..... Teléf. ..... Ciudad o Localidad

PROFESION U OCUPACION: .....

LUGAR: ..... CARGO: .....

IDEOLOGIA POLITICA: ..... CLASIFICACION: .....

DATOS COMPLEMENTARIOS: ..... Est. Civil ..... Conyuge [redacted] Hijos

..... Otros familiares

011534

Fecha	Documentos	ANTECEDENTES A REGISTRAR
1971.	Lista 4190 ARTIGAS	Candidatos en el 7mo. lugar a la Junta Departamental, por el sub-lema "Patria Grande", por el Depto. de Artigas para las elecciones de 1971. "PP".-

MICROFILMADO

14 ABR. 1984

011535-2

X 1

SERVICIO DE INFORMACION DE DEFENSA

Dep. 1

Confeccionado el 14/8/79

VARIOS

FOTO

Apellidos ARTOLA ZAMBRADO

Nombres Fernándo

Fecha de Nacimiento 19 años en 1979

Lugar de Nacimiento Oriental

Est. Civil Soltero

Cred. Cívica ..... Céd. Identidad .....

Otros Documentos .....

Ocupación ~~Estudiante de Agronomía~~

Padre .....

Madre .....

Domicilio Esteban Elena 6527 ..... Ciudad .....

Otros datos: .....

[redacted]

011535

FICHA COMPLEMENTARIA

DOCUMENTO		ANTECEDENTES
Fecha	Origen	
11/05/79 PD de 06 a 06 DNII	Doc.0561 No.126	-06/06/79:Fué detenido como corolario de las investigaciones para determinar su participación en tráfico y consumo de marihuana. (i).-
14/05/79	Doc.0599	-09/05/79:Por disposición del Sr.J.Ldo.de 1er.T.recuperó su libertad en el día de ayer.- (i).
11.5.79 P.D 6a6	D.563 Nº128/79	-El Sr. Juez Ldo.de Instrucción de 1er.Turno dispuso que permaneciera en calidad de detenido y deberá ser conducido ante La Comisión Nacional de Lucha contra las Toxicomanías.(Tr).

MICROFILMADO

14 ABR. 1984

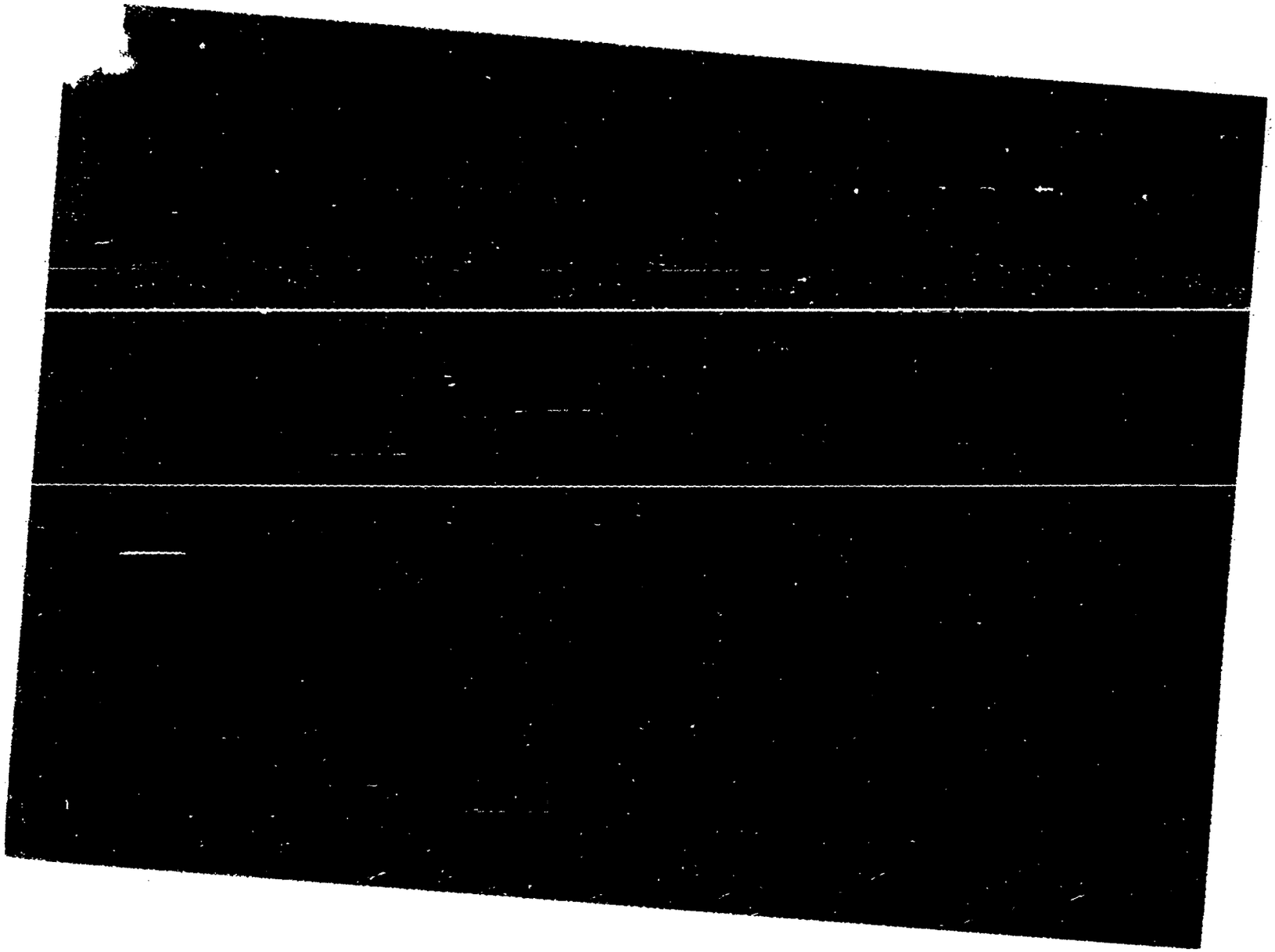

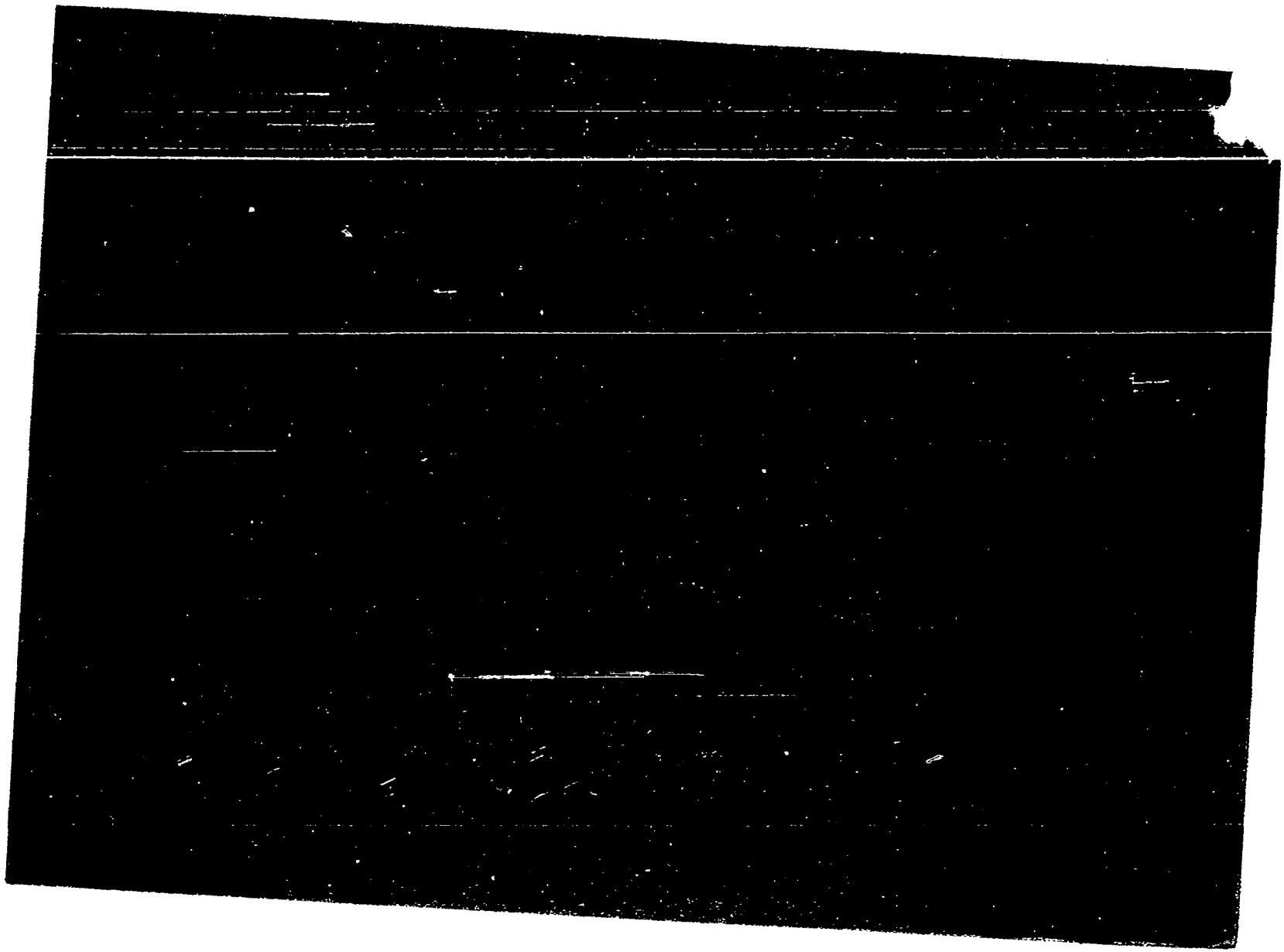

011536 **ANTECEDENTES**

8-1-76.- Doc. 0001/76.- (UU)

Edad:41 Fecha de Ing.: 30.9.70

Dom.: Avda. 17 Mts. Manzana D Solar 7 Canelones Eval B-2

MICROFILMADO 14 ABR. 1984

SERVICIO DE INFORMACION
DE DEFENSA

011537-8

Dep. 1

Confeccionado el 6 de marzo de 1970 ..

A/N

FOTO

Apellidos ARTOLA TOBAR

Nombres Francisco Javier.-

Fecha de Nacimiento

Lugar de Nacimiento

Est. Civil

Cred. Cívica Céd. Identidad

Otros Documentos

Ocupación Asesor arquidiocesano del Movimiento Cristiano Universitario.-

Padre

Madre

Domicilio Ciudad

Otros datos:

FICHA COMPLEMENTARIA 32

011537

DOCUMENTO		ANTECEDENTES
Fecha	Origen	
20-XI-1968.-	R.77-D.124	Auxiliar de Hcmds. Carlos PARTELLI, catalogado como señaladamente "progresista".- Indice (I) .-
18/10/71	El Dco	Se postula a candidato por el Frente Amplio a Intendencia de 33.(X).
18/11/71	Ahora	Candidato como 1er suplente del 7o titular a la Cámara de Senadores en las elecciones de 1971 por la lista 808 Frente del Pueblo del Frente Amplio. (X).
9/8/72	Lista 808 SAN Jose	Candidato en el 1er. Suplente del 7mo. Titular a la Cámara de Senadores por el Depto. de San José en las elecciones de 1971. "PP"

ARTOLA TOSAR 011537 Francisco Javier. #3

FECHA	DOCUMENTOS	ANTECEDENTES A REGISTRAR
1971.	Lista 90 TREITA Y TRES	-Candidato en el 1er. lugar Titular a la Intendencia Municipal por el P.S. e n las elecciones de 1971. "PP".-
1971	Lista 2001 Lista 143 TREINTA Y TRES	Candidato en el 1er. lugar Titular a la Intendencia Municipal de T.yTres por el P/C. en las elecciones de 1971. "PP".-
1971.	Lista 808 PDC. F.A.	Candidato como 1er.suplente del 7.titular a la Cámara de Senadores,por el Dpto.de R.Negro,sub.lema "Frente del Pueblo".- (W).
20.5.82	.D.14990	Es mencionado en la página/s 115, 138, del libro "EL COMUNISMO EN URUGUAY",- Eval,A-1.-(FE) Form. J: 1082

11941 / 82 PAG. 345 | -POSEE ANTECEDENTES EN EL CO.NA.R- EVAL - A - 1. (PS) INDICA ( ) ( ) ( )

MICROFILMADO 14 ABR. 1984

SERVICIO DE INFORMACION
DE DEFENSA
Dep. 1

011538-6

Confeccionado el 3/9/1973

V A R I O S

FOTO

Apellidos ARTOLA TOSAR

Nombres Gloria del Pilar

Fecha de Nacimiento

Lugar de Nacimiento

Est. Civil

Cred. Cívica FEE 317 (1) Céd. Identidad 596.626

Otros Documentos

Ocupación

Padre

Madre

Domicilio Galicia No.1198 Apto. 301 (2) Ciudad Montevideo

Otros datos [redacted]

011538 FICHA COMPLEMENTARIA

F 2

DOCUMENTO		ANTECEDENTES
FECHA	ORIGEN	
11/9/1973	D. 2849 D.N.I.I.	- Junto con varias personas se hizo presente en el Aeropuerto Nacional de Carrasco el día 2/9/1973 a los efectos de despedir a la sediciosa Susana TOSART ERRECART de MUSTO, que partiera ese día con destino a Zurich, luego que fuera autorizada a hacer abandono del país, ya que se encontraba recluída en la Ex-Escuela Naval.- Evaluación A-1.-(C.C)
22/X/974	Mem.(A) No. 1408/74	- Figura en una nómina de Médicos Suplentes de Especialidades del M.S.P.- Indica (1) - (Z)-
24.4.75	Doc. 682	**Su solicitud de designación o Beca fue rechazada por el Ministro de Salud Pública, por no reunir las condiciones establecidas en el Decreto Nº 36/74 del 16 de Enero de 1974.-qq-.**
17/X/978	D. 1402	Indica lo mismo que Doc. Nº 2849/973, agregando además: 9/V/978 - Se dirige al Director del SID, al haber sido excluída del cuadro de Médico Asistente Honorario en el Hospital Pedro Visca, Servicio de Psiquiatría Infantil en el que figuraba desde 1974.- 13/X/978 - Se le comunica que debe iniciar trámite ante la Policía para obtener Const. de Hab. (Archivo despacho Jefe Dpto.Cpta. Nº108). (E).- Indica (2).-

MICROFILMADO

14 ABR. 1984

SERVICIO DE INFORMACION DE DEFENSA

Dep. 1

011539-4

Confeccionado el 3.1.72

V A R I O S

FOTO

Apellidos ARTOLA

Nombres GUILLERMO

Fecha de Nacimiento

Lugar de Nacimiento

Est. Civil

Cred. Cívica Céd. Identidad

Otros Documentos

Ocupación

Padre

Madre

Domicilio Ciudad

Otros datos [redacted]

011539 FICHA COMPLEMENTARIA F2

DOCUMENTO		ANTECEDENTES
Fecha	Origen	
26.10.71.	B.16.D.1.	En diciembre de 1970, consta como Becaria de la Universidad de la República, percibiendo un sueldo de $ 7.425.00. (W).

MICROFILMADO 14 ABR. 1984

SERVICIO DE INFORMACION
DE DEFENSA
Dep. 1

011540-2

F-1

Confeccionado el 17 de Julio de 1973

V A R I O S

FOTO

Apellidos ARTOLA BALERDI

Nombres JOAQUIN

Fecha de Nacimiento 50 años aprox.-

Lugar de Nacimiento

Est. Civil

Cred. Cívica Céd. Identidad

Otros Documentos

Ocupación Estanciero

Padre

Madre

Domicilio Ciudad

Otros datos [redacted]

Imp. CHIESA Hnos. Ltda. 4.000 - 11 - 72

011540

Fs 2

FICHA COMPLEMENTARIA

DOCUMENTO		ANTECEDENTES
Fecha	Origen	
7/V/973 D.879	P.E.I. RM4	-De ideología izquierdista, votó al PDC.Relacionado al convenio que debía haberse firmado en C.Durazno el día 2/IV/73,con el Ministro de O.Públicas y representantes de IPRU (Institute de Promoción Económico -Social del Uruguay)por intermedio del cual se conseguiría ayuda para la Escuela Granja SAGRADO CORAZON DE JESUS" de Cerro Chato, que dirige el Sacerdote MIGUEL GAR (J).-

MICROFILMADO 14 ABR. 1984

01 15441-0 C/G

JUNTA DE COMANDANTES EN JEFE

S. I. D.

Dep. I Secc. I

Sub Secc. A/N

Ficha Nº ..... Confec. 21.2.83

ARTOLA NARANJA — Apellidos

Jorge Daniel — Nombres

DOCUMENTOS: C/C. A.X.B. 20.277 — Serie Nº — C/I. 1.947.441-6 — Nº — Montevideo — Dpto.

OTROS DOC. ..... — Pasaporte — Lib. Enrol. — etc.

NACIMIENTO: 20 años en 1982.- — Fecha — Lugar

DOMICILIO: Sarmiento 2653/403 — Calle — Nº — Teléf. — Montevideo — Ciudad o Localidad

PROFESION U OCUPACION: Estudiante

LUGAR: ..... CARGO: .....

Partido Colorado

IDEOLOGIA POLITICA: Batlle-Tarigo — CLASIFICACION: CONVENCIONAL

Nov/982

DATOS COMPLEMENTARIOS ..... Soltero — Est. Civil — Cónyuge — Hijos

..... [redacted] — Otros familiares

Fecha	Documentos	011541 ANTECEDENTES A REGISTRAR
18/1/88	23691/065	Electo 14 suplente del Organo Deliberante Nacional del Partido Colorado por el Departamento de Montevideo. Hoja de Votación A.C.E. de acuerdo al resultado de las Elecciones Internas de los Partidos Políticos habilitados, efectuadas el 28-XI-82. — Eval. A-1 (BB). (FORM 8365)
9.3.84	8401534/001	-4.3.84:"EL PAIS": En su edición de la fecha publica un art. titulado GRUPO DE TARIGO ACLARA SOBRE "RENUNCIA" DE CONVENCIONALES, en el que menciona la renuncia del causante del grupo Libertad Y Cambio, quien sostiene que se aleja debido a discrepancias con la conducción de la agrupación y también del Partido Colorado. Prensa (TL)
13.3.84	8401591 pag.1	-"EL DIARIO"-3.3.84-Indica Idem Doc. 8401534,aportando: Las razones por las cuales renunció el causante entre las cuales se destaca:"que las promesas de cambio realizadas previamente a las elecciones internas de Noviembre de 1982 se diluyeron en un mero cambio de hombres, no de estilo ni de conductas."(PRENSA)(M)-
5.4.84	8402326/001 002	1.4.84: Integra la "Mesa coordinadora provisoria" y la "Comisión de Programa de Principios" del "PARTIDO SOCIAL DEMOCRATA", creado en la fecha. Eval.A-1 (SI)
	9.4.84	Memo(A)692/84 para el Dpto.III/SID.-(i).-

MICROFILMADO 14 ABR. 1984

01 1542-8

Fe1

MINISTERIO DE DEFENSA NACIONAL

S. I. D.

CIVIL Y GOBIERNO Dep. I Sec. I

Sub - Secc. C/G.

Ficha Nro.____ Confec. 13/X/73

ARTOLA — Apellidos

José Paulo — Nombres

DOCUMENTOS: C/C. — Serie — Nro. — C/I. — Nro. — Dpto

OTROS DOC. — Pasaporte — Lib. Enrol. — etc.

NACIMIENTO: — Fecha — Lugar

DOMICILIO: — Calle — Nro. — Teléf. — ARTIGAS — Ciudad o Localidad

PROFESION U OCUPACION: Dr.

LUGAR: — CARGO:

IDEOLOGIA POLITICA: — CLASIFICACION:

DATOS COMPLEMENTARIOS: — Est. Civil — Cónyuge — [redacted] — Hijos

Otros familiares

011542

Fecha	Documentos	ANTECEDENTES A REGISTRAR
18/8/73	"PRENSA"	-El día 17/8/73, fué designado por el Presidente de la República en acuerdo con los Ministros del Interior y de Defensa Nal., como presidente de la Junta de Vecinos del Dpto. de ARTIGAS.- ((FF))
7/11/73	"La Mañana"	Presentó renuncia al cargo, junto con un titular y tres suplentes.-(II)
18.8.81	D. 7081 "El País"	18.8.81.-"EL DIA".- Por resolución del Poder Ejecutivo fue designado para ocupar el cargo de 1º suplente del 34º titular al Consejo de Estado Sr. Ruben O. Riani por el período 81-85.- (FE)
2.9.81	- - - -	Memos.(A) Nros.1547/81 a OCOA y 1618/81 al Dpto.II/RME.(FP).-
9/9/81	D.7634 "El País"	Fue designado por el Poder Ejecutivo, para ocupar el cargo de Presidente de la Junta de Vecinos del Departamento de Artigas.-Eval.A-1 (Y)
27.1.84	8400200/1	"LA MAÑANA" 8.1.84 - En su edición de la fecha informan que la designación de Basilio BORGATTO como Intendente de Artigas motivo su alejamiento de la Junta de Vecinos, habiendo manifestado no estar dispuesto a colaborar en la acción política del nuevo jefe comunal.(OO)

MICROFILMADO 14 ABR. 1984

A/N 011543-b

F51

MINISTERIO DE DEFENSA NACIONAL

S. I. D.

10.06.82 *Dep. 1* *Secc. I*

Sub Secc. **C**

Ficha Nro...... *Confec.*.....

ARTOLA *Apellidos* Josefa *Nombres*

DOCUMENTOS: C/C ..... *Serie* ..... *Nro.* C/I. ..... *Nro.* ..... *Dpto.*

OTROS DOC. ..... *Pasaporte* ..... *Lib. Enrol.* ..... *etc.*

NACIMIENTO: ..... *Fecha* ..... *Lugar*

DOMICILIO ..... *Calle* ..... *Nro.* ..... *Teléf.* ..... *Ciudad o Localidad*

PROFESION U OCUPACION: .....

LUGAR: ..... CARGO: .....

IDEOLOGIA POLITICA ..... CLASIFICACION .....

DATOS COMPLEMENTARIOS: ..... *Est. Civil* ..... *Cónyuge* ..... *Hijos*

..... *Otros familiares*

[redacted]

B2

011543

Fecha	*Documentos*	*ANTECEDENTES A REGISTRAR*
02.06.82	15.533	Figura en una Nómina de Firmantes del Manifiesto de Residentes de Cerro Largo en Montevideo adherentes al Frente Amplio.- Eval.:A-1 (AÑO 1971) (M) (VL) (GM) (LA).Indica ( ) ( ) ( ) ( ) ( ) .- FOLIO No 00973

MICROFILMADO 14 ABR. 1984

011544-4 - 7 Oct. 974

MINISTERIO DE DEFENSA NACIONAL

S. I. D.

Dep. I Secc, I

Sub - Secc. G

Ficha Nro._____ Confec._____

ARTOLA — Apellidos

Juán — Nombres

DOCUMENTOS: C/C._____ (Serie / Nro.) C/I._____ (Nro. / Dpto.)

OTROS DOC. _____ (Pasaporte / Lib. Enrol. / etc.)

NACIMIENTO: _____ (Fecha / Lugar)

DOMICILIO: _____ (Calle / Nro. / Teléf. / Ciudad o Localidad)

PROFESION U OCUPACION: Funcionario de ANCAP.-

LUGAR: _____ **CARGO:** _____

IDEOLOGIA POLITICA: _____ **CLASIFICACION:** _____

DATOS COMPLEMENTARIOS: _____ (Est. Civil / Conyuge) [redacted]

_____ (Otros familiares)

011545

MINISTERIO DE DEFENSA NACIONAL
S. I. D.

Dep. I Secc. I
Sub Secc. A/N
Ficha Nro. ..... Confec. 24/6/75

ARTOLA BELVIS (1) o BELVIS (14) Juan Bautista (2)
Apellidos Nombres

DOCUMENTOS: C/C AXB 14.894 (7) C/I. 1.170.664 (3)
Serie Nro. Nro. Dpto.

OTROS DOC. .....
Pasaporte Lib. Enrol. etc.

NACIMIENTO: 25 años en 1975. (4) Uruguay Montevideo (14)
2/II/1950 (8)
Fecha Lugar

DOMICILIO: 18 de Julio No. 2197 Apto. 1101 (5)
Hector Miranda No. 2432 (15)
Teléf. Ciudad o Localidad

PROFESION U OCUPACION: Estudiante. (6) Empleado (10)

LUGAR: ..... CARGO: .....

IDEOLOGIA POLITICA: ..... CLASIFICACION: C. (12) C.A.U. (13)

DATOS COMPLEMENTARIOS: Soltero (16) Divorciado (9)
Est. Civil Cónyuge Hijos

PADRES: Ramón Alberto Artola y Gladys Belvis (11)
Otros familiares

011545

Fecha	Documentos	ANTECEDENTES A REGISTRAR
19/V/75	D-852	-Figura como representante para el área, en la Organización Internacional "CONFERENCIA DE PAZ CRISTIANA", realizada en abril de 1975 en Sofia (Bulgaria),-Eval. B-2 (J).-
26/6/75	D-1132	-Partidipó representando a Uruguay, en la Conferencia de Paz Cristiana rralizada los día 10 al 14 de abril de éste año, en Sofia Bulgaria, conjuntamente con [redacted] (conocido activista subversivo) y EMILIO CASTRO (éste en su ordenamiento jerarquico de la C.P.C. figura como uno de los 7 vice-presidente, conocido elemento pro-subversivo y pro-izquierdista).- En el temario se le dió preponderancia al incremento de la actividad de los Movimientos de América Latina.-Eval. A-2 (PP).-
26/6/75	D-1131(bis)	- Es propietario de una cuenta corriente cuyo estado se adjunta en éste documento (Unión de Bancos del Uruguay).-Eval. A-2.-(PP).-(Y).-
16.9.75 JPM PD 07.00 a 07.00	Doc.1689	- El 9.9.75 registra entrada en la DNII proveniente del Comando de la Fuerza Aérea, ya que es inculpado de ser el encargado de la publicación y distribución del material de propaganda del sector de las iglesias cristianas preparando el camino para la aplicación de la telogía "de la liberación que conduce al proceso revolucionario". Allanado su domicilio se incauto diverso material diseminado por el marxismo internacional y documentos de la organización FUMEC.(Federación Universal de Movimientos Estudiantiles ...

FICHA COMPLEMENTARIA

01 1545

Documento			ANTECEDENTES
Nro.	Fecha	Origen	
	15.6.78 FRI 032	D.970 DNII	Figura en una relación de Libertades Vigiladas que el 8.10.76 queda en Libertad Definitiva. Eval.A-1 (MM).
	12/04/82	...	MEMO. A() No. 661/82 PARA EL D/III/ DEL SID. (P)
16.02.82	D.6004/81/ 4		-Se encuentra comprendido en el Art.lo. literal b) del Acto Institucional No.4, por haber sido procesado el 19/II/76 por los delitos previstos en. C.P.M. (60 (VI)) C.P.O. EVALUACION A-1 (LA)
17.3.83	24745/83		Figura en una relación de Libertades Vigiladas procedente de la P.M.E.UNIDAD DE CONTROL: D.I.I..DETENIDO:07.09.75. LIBERADO:28.05.76.-EVAL:A-1.-Form:6934.-(MM)
15.8.83	24862/04		Indica Idem. Doc. 24745 anotación de fecha 17.3.83.- Eval.:A-1.- Formulario No. 13116.- (MB)

FICHA COMPLEMENTARIA

Documento Nro.	Fecha	Origen	01545 ANTECEDENTES
	16.9.75 D. 1689 PD JPM 07.00 a 07.00.-		- Cristianos)- (SS) Indicados del ① al ⑥.
	28.11.75 PD 7 a 7	2033	22.11.75 -Fue interrogado si conocía a: Susana Bonet, Marta Albergo, Gloria Montes y Marta Guerra, de las cual no aportó datos de interés.- (DD)
			21.2.76 -Fue procesado por el JMI de 1er. Turno por hallarse incurso "prima facie" en el delito de: "Asistencia a la Asociación".- (DD)
	15/III/76	Doc.0357	20/II/76-Indica lo mismo que el documento anterior.Indica de 7 a 11.(P).-
T...F. Of.645/76.S.T.M.	27.7.76.	D.0954.	Por Auto No.243/976, dictado en la Causa No.50/975 se ha decretado la excarcelación provisional del mismo, bajo caución real. (Y).
	15.9.77	D.0948	-Por autos 833/977 de fecha 29 de Agosto de 1977 y acorde al dictámen No. 209/977 del Sr. Fiscal Militar de 2o. Turno; se ha dispuesto el sobreseimiento del procesado mencionado.-(U).-

09425

FECHA	DOCUMENTOS	01 1545 ANTECEDENTES A REGISTRAR
		ANTONIA DELVIS Juan
16.8.83	Doc.26314-Pag.3776	10/ADR/978: Participó en la ciudad de OAXTEPEC México en el 1er. Seminario de Organizaciones Juveniles Latino Americanas y el Caribe organizada por el Movimiento Nacional de la Juventud Revolucionaria de México y por la Confederación Alemana de Organizaciones Juveniles de la R.F.A. Dicha sección se realizó entre el 23 y 30 /EM?/978. Pertenece a la delegación Uruguaya.-Eval:A-2.- (SI) Indica (12).-Form 13290
27/8/83	29314/0362	1971:-En informaciones referentes al G.A.U. obtenidas por el Dpto. III del S.I.D. en este período se establece: -Integra el grupo de autodefensa de CROTTOGINI. -Viajó a Buba. Sin situación conocida. -Ocupa cargo a nivel universitario en EE UU o en México en la Iglesia Metodista. -Viaja a México pero se mantiene conectado con Buenos Aires por carta. -Se encargaba de coordinar ideas y el trabajo en el exterior. -Estuvo en Africa en un Congreso de la Iglesia Metodista. -Posteriormente fue a Europa donde se conectó con los compañeros que se encuentran allí. FORMULARIO No.13772. Indica (13). Eval. A-2 (TL).-

FECHA	DOCUMENTOS	011545 ANTECEDENTES A REGISTRAR
	11941 / 82 PAG. 346	- POSEE ANTECEDENTES EN EL CO.NA.E - EVAL - A - 1. (PS) INDICA ( ) ( ) ( )
6.2.84.	31852/83 Pág.1382	-10.9.75:Se encuentra detenido por distribuír propaganda de Sector de la Igleisa Católica ,a Disp. de la J.M. -29.11.73:Concurrió a Perú en Cacaclaya,tema estudiantil-revolución.Participa como representante de Uruguay.A partir de esta reunion fue designado a la proxima reunión que se llevaría a cabo en Lima (Perú) por su eficacia. -8.10.76:Libertad definitiva de la DNII. Eval:A-1.Indica (14) al (14) (KE)
9.2.84	0889/79 Pág.11	Indica Idem al Documento Nº29314.- Eval:A-2(AD)

MICROFILMADO 14 ABR. 1984

VARIOS

011546-9 20.07.82

F1

JUNTA DE COMANDANTES EN JEFE
S. I. D.

Dep. i Secc. i

Sub. Secc. A/N

Ficha N.º ..... Confec. .....

ARTOLA ODRIOZOLA (Apellidos) Julio C. (Nombres)

DOCUMENTOS: C/C ..... (Serie / N.º) C/I. ..... (N.º / Dpto.)

OTROS DOC. ..... (Pasaporte / Lib. Enrol. / etc.)

NACIMIENTO: ..... (Fecha / Lugar)

DOMICILIO: ..... (Calle / N.º / Teléf. / Ciudad o Localidad)

PROFESION U OCUPACION: .....

LUGAR: ..... CARGO: .....

IDEOLOGIA POLITICA: ..... CLASIFICACION: .....

DATOS COMPLEMENTARIOS: ..... (Est.Civil / Cónyuge / Hijos)

..... (Otros familiares)

1 [redacted]

FL 2

Fecha	Documentos	011546 ANTECEDENTES A REGISTRAR
07.07.82	16.626	Figura como Vocal de la Asociación Rural de Florida .01792 FORM. Eval.: B-2 Indica ( ) ( ) ( ).(VL) (M).-

MICROFILMADO

14 ABR 1994

011547-7

T31

JUNTA DE COMANDANTES EN JEFE

S. I. D.

Dep. I Secc. I

Sub Secc. Anexx

Ficha Nº ..... Confec. 8 a 3 a 83

ARTOLA PEREYRUA — Apellidos

Luis Alberto — Nombres

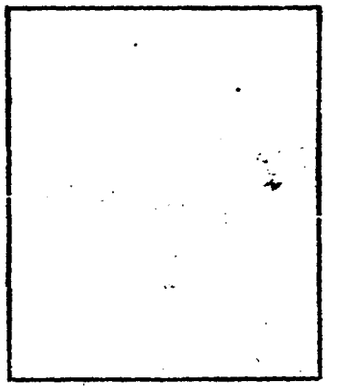

DOCUMENTOS: C/C. ..... Serie ..... Nº ..... C/I. ..... Nº ..... Dpto.

OTROS DOC. ..... Pasaporte ..... Lib. Enrol. ..... etc.

NACIMIENTO: ..... Fecha ..... Lugar

DOMICILIO: Pedro Berro 715 Apto. 301 — Calle / Nº / Teléf. / Ciudad o Localidad

PROFESION U OCUPACION: .....

LUGAR: ..... CARGO: .....

IDEOLOGIA POLITICA: ..... CLASIFICACION: .....

DATOS COMPLEMENTARIOS ..... Est. Civil ..... Cónyuge ..... Hijos

[redacted] .....

Otros familiares

Fecha	Documentos	011547 ANTECEDENTES A REGISTRAR
8.3.83	24634/83 P.D.	-26.2.83.-En oportunidad de realizarse una reunión en el domicilio de Roberto GIMENEZ SORIVET, se pudo establecer que al lugar arribó su auto Ford, del Rey, color blanco, Mat. 338.329, no pudiéndose comprobar si entre los ocupantes se encontraba el causante. Es de destacar que dicha reunión pareció una fiesta-aniversario ya que se escuchaban gritos, música, aplausos, risas. Eval: A-1. (TT) Form. Nro. 6258 .-

MICROFILMADO 14 ABR. 1984

A/N 011548-5 FB1

MINISTERIO DE DEFENSA NACIONAL

S. I. D.

10.06.82 *Dep.* 1 *Secc.* 1

Sub Secc. C

Ficha Nro...... *Confec.*.....

ARTOLA *Apellidos* Magali *Nombres*

DOCUMENTOS: C/C ..... *Serie* ..... *Nro.* C/I. ..... *Nro.* ..... *Dpto.*

OTROS DOC. ..... *Pasaporte* ..... *Lib. Enrol.* ..... *etc.*

NACIMIENTO: ..... *Fecha* ..... *Lugar*

DOMICILIO ..... *Calle* ..... *Nro.* ..... *Teléf.* ..... *Ciudad o Localidad*

PROFESION U OCUPACION: .....

LUGAR: ..... CARGO: .....

IDEOLOGIA POLITICA ..... CLASIFICACION .....

DATOS COMPLEMENTARIOS: ..... *Est. Civil* ..... *Cónyuge* ..... *Hijos*

..... *Otros familiares*

1[redacted]9

Fs 2

011548

Fecha	Documentos	ANTECEDENTES A REGISTRAR
02.06.82	15.533	AÑO 1971. Figura en una Nómina de Firmantes del Manifiesto de Residentes de Cerro Largo en Montevideo adherentes al Frente Amplio.- Eval.:A-1. (M) (VL) (GM) (LA).Indica ( ) ( ) ( ) ( ) ( ) .-Foto. 00975

11941 / 82 - POSEE ANTECEDENTES EN EL C.O.N.A.E -

PAG. 346 EVAL - A - 1. (PS) INDICA ( ) ( ) ( )

MICROFILMADO 14 ABR. 1984

011549-3

Fb 1

JUNTA DE COMANDANTES EN JEFE

S. I. D.

Dep. I Secc. I

Sub Secc. A/N

Ficha Nro. _____ Confec. _____

ARTOLA BELVIS — Apellidos

María del Huerto — Nombres

DOCUMENTOS: C/C AXB-15445 — Serie / Nro. — C/I. _____ — Nro. / Dpto.

OTROS DOC. _____ — Pasaporte / Lib. Enrol. / etc.

NACIMIENTO: _____ — Fecha / Lugar

DOMICILIO: _____ — Calle / Nro. / Teléf. / Ciudad o Localidad

PROFESION U OCUPACION: _____

LUGAR: _____ CARGO: _____

IDEOLOGIA POLITICA: _____ CLASIFICACION: _____

DATOS COMPLEMENTARIOS: _____ — Est. Civil / Cónyuge / Hijos

Otros familiares

011549

F52

Fecha	Documentos	ANTECEDENTES A REGISTRAR
25 OCT 1978	1108	Delegado de Mesa por las listas 77-177-700-988-1811-4190-4191.- [illegible] elecciones nacionales del año 1971, por el Departamento de Montevideo.- Circuito Nº. 697.- .- 0037) (M).- -Continuación de Lista: 7000-9988-11811.-

MICROFILMADO

14 ABR. 1984

011550-1

#1

JUNTA DE COMANDANTES EN JEFE

S. I. D.

Dep. I Secc. I

Sub Secc. A/N

Ficha Nro. _____ Confec. 12.2.77

ARTOLA BELVIS — María Elena

Apellidos — Nombres

DOCUMENTOS: C/C _____ C/I. _____

Serie Nro. Nro. Dpto.

OTROS DOC. _____

Pasaporte Lib. Enrol. etc.

NACIMIENTO: _____

Fecha Lugar

DOMICILIO: _____

Calle Nro. Teléf. Ciudad o Localidad

PROFESION U OCUPACION: _____

LUGAR: _____ CARGO: _____

IDEOLOGIA POLITICA: _____ CLASIFICACION: _____

DATOS COMPLEMENTARIOS: _____

Est. Civil Cónyuge [redacted] Hijos

Otros familiares

011550

182

Fecha	Documentos	ANTECEDENTES A REGISTRAR
4.12.76 PD. 7 a 7	1510	27.11.76 -Se constató que con fecha 24 del corriente se asiló en la Embajada de México en el Uruguay.- (DD)
30.12.76 PD. 7 a 7	1641	26.12.76 -Hizo abandono del País con destino a México en vuelo de la Cía. Pan American.- (DD)
17.3.83	24743/83	-Indica Idem doc.1510/76, y 1641/76.- Eval A-1 (V) Form.6968.-
8.9.83	25349/12	Indica Idem. Doc. 1641/76 anotación del 26.12.76.- Eval.:A-2.- Formulario No. 14195 .- (MB)
	11941 / 82 PAG. 346	-POSEE ANTECEDENTES EN EL CO.NA.E- EVAL - A - 1. (PS) INDICA ( ) ( ) ( )
6.2.84.	31852/83 Pág.1384	-Indica Idem.Doc. 1510/76 y 1641/76.Eval:A-1.(KE)

MICROFILMADO 14 ABR. 1984

011551-9 T81

JUNTA DE COMANDANTES EN JEFE

S. I. D.

DEP. I SECC. I

SUB SECC. A/M 28.05.82

FICHA Nº ..... CONFEC. .....

ARTOLA LISTUR de MIGLIERINA María Magdalena

Apellidos Nombres

DOCUMENTOS: C/C PAA 8024 C/I. 11.382 FLORES

Nº Dpto. Serie Nº

OTROS DOC. .....

Pasaporte Li. Enrol etc.

NACIMIENTO: .....

Fecha Lugar

DOMICILIO: .....

Calle Nº Teléf. Ciudad o Localidad

PROFESION U OCUPACION: Maestra

LUGAR: Esc. No. 22 MONTEVIDEO CARGO: .....

IDEOLOGIA POLITICA: ..... CLASIFICACION: .....

DATOS COMPLEMENTARIOS: .....

Est. Civil Cónyuge Hijos

.....

Otros familiares

[redacted]

011551

12

FECHA	DOCUMENTOS	ANTECEDENTES A REGISTRAR
25.05.82	D. 15210/12	Funcionario del CONAE que fue sumariado en aplicación del procedimiento disciplinario previsto en la Ordenanza No. 17. Evaluación: A-1. Indica ( ) ( ) ( ) (VL) DESTITUIDO POR R.J. Nº 20/58/80 DEL 15.8.80.-

11941 / 82
PAG. 346

- POSEE ANTECEDENTES EN EL C.N.A.E -
EVAL - A - 1. (PS) INDICA ( ) ( ) ( )

MICROFILMADO

14 ABR. 1984

Imp. Nacional 1933/79

SERVICIO DE INFORMACION DE DEFENSA

Dep. 1

011552-7 B1

Confeccionado el 3/9/1973

V A R I O S

FOTO

Apellidos ARTOLA TOSAR de PAGOLA

Nombres María Blanca.-

Fecha de Nacimiento

Lugar de Nacimiento

Est. Civil

Cred. Cívica Céd. Identidad 1.364.283

Otros Documentos

Ocupación

Padre

Madre

Domicilio Agraciada 3167 Ciudad Montevideo.-

Otros datos [redacted]

FICHA COMPLEMENTARIA 011552 B2

DOCUMENTO		ANTECEDENTES
FECHA	ORIGEN	
11/9/1973	D. 2849 D.N.I.I.	- Junto con varias personas se hizo presente en el Aeropuerto Nacional de Carrasco el día 2/9/1973 a los efectos de despedir a la sediciosa Susana TOSARI ERRECART de MUSTO, que partiera ese día con destino a ZURICH, luego que fuera autorizada a hacer abandono del país, ya que se encontraba recluída en la Ex-Escuela Naval.- Evaluación: A-1.- (C:C)

MICROFILMADO 14 ABR. 1984

DE INFORMACION
DE DEFENSA

Dep. 1

011553-5

Confeccionado el 3/9/1973

VARIOS

FOTO

Apellidos ARTOLA TOSAR de FRASCHINI(1)

Nombres María Concepción

Fecha de Nacimiento

Lugar de Nacimiento

Est. Civil

Cred. Cívica Céd. Identidad 1.242.927

Otros Documentos

Ocupación Directora de la Escuela de Servicio Social del Uruguay (1977).(2)

Padre

Madre

Domicilio Avda. Agraciada 1676 Ciudad Montevideo

Otros datos [redacted]

011553 **FICHA COMPLEMENTARIA**

DOCUMENTO		ANTECEDENTES
FECHA	ORIGEN	
11/9/1973	D. 2849 D.N.I.I.	- Junto con varias personas se hizo presente en el Aeropuerto Nacional de Carrasco el día 2/9/1973 a los efectos de despedir a la sediciosa Susana TOSAR ERRECART de MUSTO, que partiera ese día con destino a Zurich, luego que fuera autorizada a hacer abandono del país, ya que se encontraba internada en la Ex-Escuela Naval.-(C.C)

11941 / 82
PAG. 346

- POSEE ANTECEDENTES EN EL C.O.S.F.F.A.A.
EVAL - A - 1. (B) INDICA ( ) ( ) ( )

011553

PERSONAS VARIAS

#3

JUNTA DE COMANDANTES EN JEFE

S. I. D.

DEP. I SECC. I

SUB SECC. A/N

FICHA Nº ..... CONFEC. 3.6.78

ARTOLA TOSAR de FRASCHINI — Apellidos

María Concepción — Nombres

DOCUMENTOS: C/C ..... Nº ..... Dpto. C/I. 1.242.927 Serie Nº

OTROS DOC. ..... Pasaporte Li. Enrol. etc.

NACIMIENTO: ..... Fecha Lugar

DOMICILIO: Avda. Agraciada Nº 1676 Calle Nº Teléf. Ciudad o Localidad

PROFESION U OCUPACION: Directora de la Escuela de Servicio Social

LUGAR: ..... CARGO: .....

IDEOLOGIA POLITICA: ..... CLASIFICACION: .....

DATOS COMPLEMENTARIOS: ..... Est. Civil Cónyuge Hijos

09433

..... Otros familiares

011553

FECHA	DOCUMENTOS	ANTECEDENTES A REGISTRAR
		22.8.72: -Figura en relación de personas que firmaron el "DOCUMENTO DE LIMA, SOBRE LOS DERECHOS DE LAS MINORIAS NACIONALES", el que fue presentado por el Comité Uruguayo de Defensa de los Derechos Humanos, en el reciente Congreso realizado en Lima (Perú).- Dicho documento hace referencia a los "DERECHOS DE LOS JUDIOS SOVIETICOS".-(Prensa) 2.9.73:-En la fecha, concurrió al Aeropuerto Nacional de Carrasco conjuntamente con varias personas, a los efectos de despedir a la sediciosa SUSANA TOSAR ERRECART de MUSTO que partiera ese día con destino a Zurich (Alemania), luego que fuera autorizada a hacer abandono del País, ya que se encontraba internada en la ex-Escuela Naval. Eval.A-1.
12.5.83	26120/35	1977. Se estima tremendamente riesgoso que se permita continuar libremente el funcionamente del Instituto del cual la causante es directora, pues cuenta entre sus profesores a varios elementos definitivamente pro-tupamaros. 21.4.83 En la fecha se establece que desempeña funciones dentro del Instituto de Filosofía Ciencias y Letras. Eval.A-2. (ME) Form.10181

SERVICIO DE INFORMACION DE DEFENSA

Dep. 1

011553

Confeccionado el 15/10/74

V A R I O S

FOTO

Apellidos AIROLA de FRASCHINI

Nombres María C.

Fecha de Nacimiento

Lugar de Nacimiento

Est. Civil

Cred Cívica Céd. Identidad

Otros Documentos

Ocupación Directora de la Escuela de Servicio Social (I).

Padre

Madre

Domicilio Ciudad

Otros datos

09432

Imp. CHIESA Hnos. Ltda. 10.000 - 12 - 73

01 1553

FICHA COMPLEMENTARIA

DOCUMENTO		ANTECEDENTES
Fecha	Origen	
22/8/72	75-0035	-Es uno de los firmantes da señal de adhesión al "Documento de Lima sobre los derechos de las minorías nacionales", presentado por el Comité Uruguayo de Defensa de los Derechos Humanos, en el reciente Congreso realizado en Lima (Perú).- Dicho documento hace referencia sobre los "derechos de los Judíos Soviéticos".- (PP).- Indice (I).- 27.5.78-Se contestó por MEMO(A)Nº 1069/78 para el Dpto. C-2/Es.Ma.Co.-qq-.

MICROFILMADO

14 ABR. 1984

SERVICIO DE INFORMACION
DE DEFENSA
Dep. 1

011554-3

Confeccionado el 3/9/1973

V A R I O S

FOTO

Apellidos ARTOLA de ARRILLAGA

Nombres María del Carmen.-

Fecha de Nacimiento

Lugar de Nacimiento

Est. Civil

Cred. Cívica Céd. Identidad 16.381 (Florida)

Otros Documentos

Ocupación

Padre

Madre

Domicilio Larrañaga 4211 Ciudad Montevideo

Otros datos

[redacted]

011554 **FICHA COMPLEMENTARIA** 182

DOCUMENTO		ANTECEDENTES
FECHA	ORIGEN	
11/9/1973	D. 2849 D.N.I.I	Junto con varias personas se hizo presente en el Aeropuerto Nacional de Carrasco el día 2/9/1973 a los efectos de despedir a la sediciosa Susana TOSAR ERRECART de MUSTO, que partiera ese día con destino a Zurich, luego que fuera autorizada a hacer abandono del país, ya que se encontraba recluída en la Ex-Escuela Naval.- Evaluación A-1.-(C.C)

MICROFILMADO 14 ABR. 1984

VARIOS

JUNTA DE COMANDANTES EN JEFE

S. I. D.

011555-0

Dep. I Secc. I

Sub Secc. A/N

Ficha Nº ..... Confec. 20/10/82

ARTOLA — Apellidos

Miguel — Nombres

DOCUMENTOS: C/C. ..... Serie ..... Nº ..... C/I. ..... Nº ..... Dpto. .....

OTROS DOC. ..... Pasaporte ..... Lib. Enrol. ..... etc. .....

NACIMIENTO: ..... Fecha ..... Lugar .....

DOMICILIO: ..... Calle ..... Nº ..... Teléf. ..... Ciudad o Localidad .....

PROFESION U OCUPACION: .....

LUGAR: ..... CARGO: .....

IDEOLOGIA POLITICA: ..... CLASIFICACION: .....

DATOS COMPLEMENTARIOS ..... Est. Civil ..... Cónyuge ..... Hijos .....

..... Otros familiares .....

[redacted]

Fecha	Documentos	011555 ANTECEDENTES A REGISTRAR	182
10/IX/82	18868	Perteneciente al Movimiento Independiente " 26 de Marzo". El causante es propietario de un campo en San Gregorio, limitando con Flores, en el cual tiene una pista de aterizaje camuflada.- EVALUACION A-1)	

MICROFILMADO 14 ABR. 1984

SERVICIO DE INFORMACION DE DEFENSA

Dep. 1

V A R I O S

011556-8

431

Confeccionado el 15 SET. 1975

FOTO

Apellidos ARTOLA JAUREGUIBERRY

Nombres Miguel Angel

Fecha de Nacimiento 29 años en 1973.

Lugar de Nacimiento Uruguay

Est. Civil Casado.

Cred Cívica ..... Céd. Identidad .....

Otros Documentos .....

Ocupación Empleado de COCA COLA.

Padre .....

Madre .....

Domicilio Pedro Celestino Bauza Nro.3887 Apto.2 Ciudad MONTEVIDEO.-

Otros datos .....

[redacted]

Imp. CHIESA Hnos. Ltda. 10.000 - 12 - 73

011556

82

FICHA COMPLEMENTARIA

DOCUMENTO		ANTECEDENTES
Fecha	Origen	
20.10.73 JPM PD 07.00	Doc.3756 a 07.00	- Detenido el 25.10.73 en averiguación de la confección de grampas miguelitos en la planta Nro.2. de Coca Cola. Interrogado manifesto: haber ocupado la fábrica el mes de julio ppdo. y que en una oportunidad confecciono grampas , ignorando el destino de las grampa Agrego que el material para la confección de las grampas fué traído desde fuera ya que en la fábrica no hay de ese material.-(SS)-
14.12.73	DOC. 4251	- 25.10.73.- Se logra su detención al tenerse información de que había participado en la confección de "grampas miguelitos" durante los sucesos de Julio. Admitión haber participado de la ocupación de la Planta de Coca-Cola, haber confeccionado grampas.(DD)-

MICROFILMADO 14 ABR. 1994

SERVICIO DE INFORMACION
DE DEFENSA
Dep. 1

D 1 1 5 5 7-6

B 1

Confeccionado el 5.2.72

VARIOS

FOTO

Apellidos ARTOLA TOSAR

Nombres MIGUEL ALFONSO

Fecha de Nacimiento

Lugar de Nacimiento

Est. Civil

Cred. Cívica ..... Céd. Identidad 606.030.(Montev.)

Otros Documentos

Ocupación SACERDOTE JESUITA (S/J).

Padre

Madre

Domicilio SORIANO No.1472 y/c Av.AGRACIADA

Otros datos 2974.

[redacted]

Imp. B.M. y A.-900-XII-1971.

011557

FICHA COMPLEMENTARIA

42

DOCUMENTO		ANTECEDENTES
Fecha	Origen	
24.1.72.	B.22.D.8.	En un procedimiento de allanamiento que se realizara en el día de la fecha en una de las viviendas de Jefes de la Planta de ANCAP de MINAS, se encontraban habitando la misma la mencionada persona. (W).
12/04/82	.....	-MEMO. (A) No. 661/82 PARA EL D/III/S.I.D. (P)
26.7.82	D.17123	- Presidente de la Federación de Religiosos del Uruguay.- Eval.:B-2.- Formulario No.02437 .- (MB)
20.7.83	6395/81 Pág.36	29.4.81:En la fecha,en su calidad de Provincial de la "Compañía de Jesús" participó en una reunión extraordianria de la Conferencia Episcopal Uruguaya(C.E.U),en la que le hicieron una serie de indicaciones para el desarrollo de la "Vigilia Pentecostal" a realizarse el 7/JUN del corriente año.-E Eval:A-2(Form. 12.10)(AD)

MICROFILMADO

14 ABR. 1984

SERVICIO DE INFORMACION DE DEFENSA

011558-H

Dep. 1

Confeccionado el .....

VARIOS

FOTO

Apellidos ARTOLA DE VEGA

Nombres NIDIA

Fecha de Nacimiento .....

Lugar de Nacimiento .....

Est. Civil .....

Cred. Cívica ..... Ced Identidad .....

Otros Documentos .....

Ocupación .....

Padre .....

Madre .....

Domicilio ..... Ciudad .....

Otros datos .....

FICHA COMPLEMENTARIA

DOCUMENTO 011558

ANTECEDENTES

Fecha	Origen	
14/5/971	Marcha	Figura en la lista de bancarios de San José apoyan Al Frente Amplio.-(M)

011558

F3

MINISTERIO DE DEFENSA NACIONAL
S. I. D.

24 JUN. 1975

Dep. 1 Secc. 1
Sub - Secc. G
Ficha Nro. ____ Confec. ____

ARTOLA DE VEGA — Apellidos
NIDIA — Nombres

DOCUMENTOS: C/C ____ Serie ____ Nro. ____ C/I. ____ Nro. ____ Dpto. ____

OTROS DOC. ____ Pasaporte ____ Lib. Enrol. ____ etc. ____

NACIMIENTO: ____ Fecha ____ Lugar ____

DOMICILIO: ____ Calle ____ Nro. ____ Teléf. ____ Ciudad o Localidad ____

PROFESION U OCUPACION: Directora

LUGAR: Escuela Nº 20 CARGO: ____

IDEOLOGIA POLITICA: ____ CLASIFICACION: ____

DATOS COMPLEMENTARIOS: ____ Est. Civil ____ Conyuge ____ Hijos ____

Otros familiares

011558

Fecha	Documentos	ANTECEDENTES A REGISTRAR
26.12.74.	Doc. 3252	Figura como frenteamplista y firmante del manisfiesto de las bases programáticas del Frente Amplio. Evaluación C-3 (BB).

11941 / 82
PAG. 347

- POSEE ANTECEDENTES EN EL CODAE -
EVAL - A - 1. (CD) INDICA ( ) ( ) ( )

MICROFILMADO

14 ABR. 1984

VARIOS

011559-2

14.08.82

Dep. I Secc. I

Sub Secc. A/N

Ficha Nº ..... Confec. .....

JUNTA DE COMANDANTES EN JEFE

S. I. D.

ARTOLA — Apellidos

Pablo — Nombres

DOCUMENTOS: C/C. ..... Serie ..... Nº ..... C/I. ..... Nº ..... Dpto. .....

OTROS DOC. ..... Pasaporte ..... Lib. Enrol. ..... etc. .....

NACIMIENTO: ..... Fecha ..... Lugar .....

DOMICILIO: ..... Calle ..... Nº ..... Teléf. ..... Atlántida Ciudad o Localidad

PROFESION U OCUPACION: .....

LUGAR: ..... CARGO: .....

IDEOLOGIA POLITICA: ..... CLASIFICACION: .....

DATOS COMPLEMENTARIOS ..... Est. Civil ..... Cónyuge ..... Hijos .....

..... Otros familiares

[redacted]

Fecha	Documentos	011559 ANTECEDENTES A REGISTRAR
05.08.82	17489	"El PAIS",05.07.82: Figura como Suplente al 3er. Vocal a la Comisión Especial del Grupo "AUTENTICO HERRERISMO Y UNIDAD BLANCA" de Canelones, formado en 17.07.82. (GM) (LA) FORMAS 02382

MICROFILMADO 14 ABR. 1984

011560-0

B1

MINISTERIO DE DEFENSA NACIONAL

S. I. D.

Dep. 1 Sec. 1

Sub - Secc. A/N

Ficha Nro. ..... Confec. 12/12/74

ARTOLA (Apellidos) Raúl (Nombres)

DOCUMENTOS: C/C. ..... (Serie / Nro.) C/I. ..... (Nro. / Dpto.)

OTROS DOC. ..... (Pasaporte / Lib. Enrol. / etc.)

NACIMIENTO: ..... (Fecha / Lugar)

DOMICILIO: ..... (Calle / Nro. / Teléf.) San José (Ciudad o Localidad)

PROFESION U OCUPACION: Secretario de la Intendencia Municipal

LUGAR: San José CARGO: .....

IDEOLOGIA POLITICA: ..... CLASIFICACION: .....

DATOS COMPLEMENTARIOS: ..... (Est. Civil / Cónyuge / [redacted])

..... (Otros familiares)

011560 42

Fecha	Documentos	ANTECEDENTES A REGISTRAR
2/12/74	D.3082 Bis.	Hace uso de la palabra en un lunch ofrecido por las autoridades del Dpto. de San José, ante la inauguración de la muestra "ARQUITECTURA CONTEMPORANEA DE LA URSS"; el día 26 de Octubre. La misma fué auspiciada por el ICUS y la Embajada de la Unión Soviética.- Se llevó a cabo en los Salones del Club de San José.- Este tipo de exposiciones permitiría reunir a todos los directivos y simpatizantes de los Partidos políticos proscritos el 30 de noviembre de 1973.- Así se tomaría contacto legal, con las masas atrayendo a la gente joven para los partidos.- Se reunieron en la oportunidad miembros del: Partido Comunista, 26 de Marzo, Unión Popular, UJC, etc.- Se estima entonces que la verdadera finalidad de la muestra era permitir la reunión pública y abierta de integrantes del PC mediante la "fachada" proporcionada por el I.C.U.S.- Manteniendo así frente a la opinión pública la imagen de existencia del partido a pesar de la disolución dispuesta por el gobierno.- EvaM. B-2.-(J)

011560 A- 833 B3

NOMBRE ARTOLA, Raul.-

EDAD

DIRECCION

C. C. o C. IDENTIDAD

NACIONALIDAD Uruguayo.-

PROFESION

OBSERVACIONES Es Secretario de la Intendencia de San José que concurrió y ademas hizo uso de la palabra en la Exposición

09440

011560

OBSERVACIONES

sobre Arquitectura contemporanea de la URSS , en la ciudad de San José .-

P.E.I. Nº 300/974 D.E.II.- (FALTA DOCUMENTO)

MICROFILMADO 14 ABR. 1984

011561-8

JUNTA DE COMANDANTES EN JEFE

S. I. D.

DEP. I V. SECC. I

SUB SECC. A/N

FICHA Nº ..... CONFEC. 18.1.80

ARTOLA NEGRON — Apellidos

Ricardo Mario — Nombres

DOCUMENTOS: C/C ..... Nº ..... Dpto. C/I. 1.183.170 -7(1) Serie Nº

OTROS DOC ..... Pasaporte Li. Enrol etc.

NACIMIENTO: ..... Fecha Lugar

DOMICILIO: Cno. Carrasco 1071 Ap 1 — Calle Nº Teléf. Ciudad o Localidad

PROFESION U OCUPACION: Periodista(2)

LUGAR: "LA MAÑANA" & EL DIARIO" Canal 10(3) CARGO: Auxiliar 3º

IDEOLOGIA POLITICA: ..... CLASIFICACION: .....

DATOS COMPLEMENTARIOS: ..... Est. Civil Cónyuge Hijos

..... Otros familiares

302

[redacted]

011561

FECHA	DOCUMENTOS	ANTECEDENTES A REGISTRAR
28.I.80		No registra antecedentes. D.N.I.I.
22/4/82	D. 14008	Indice de los filiatorios.-(FE)
25.5.83	26939/9	Acreditado ante la DINARP para cubrir la visita de SS.MM. los Reyes de España, realizada entre el 2[illegible] y el 22 de los corrientes. Eval: A-1 Form. 10301 (OC) Ind. 1 al 3

MICROFILMADO 14 ABR. 1984

Imp. Nacional 1933/79

A/N 011562-6

MINISTERIO DE DEFENSA NACIONAL 10.06.8[illegible] *Dep. I* *Secc. I*

S. I. D.

Sub Secc. **C**

Ficha Nro...... *Confec.*.....

ARTOLA Sonia

Apellidos *Nombres*

DOCUMENTOS: C/C ..... C/I. .....

Serie, Nro. *Nro.* *Dpto.*

OTROS DOC. .....

Pasaporte *Lib. Enrol.* *etc.*

NACIMIENTO: .....

Fecha *Lugar*

DOMICILIO .....

Calle *Nro.* *Teléf.* *Ciudad o Localidad*

PROFESION U OCUPACION: .....

LUGAR: ..... CARGO: .....

IDEOLOGIA POLITICA ..... CLASIFICACION .....

DATOS COMPLEMENTARIOS: .....

Est. Civil *Cónyuge* *Hijos*

.....

Otros familiares

[redacted]

011562

Fecha	Documentos	ANTECEDENTES A REGISTRAR
02.06.82	15.533	Figura en una Nómina de Firmantes del Manifiesto de Residentes de Cerro Largo en Montevideo adherentes al Frente Amplio.- Eval.:A-1. (M) (VL) (GM) (LA).Indica ( ) ( ) ( ) ( ) ( ) .- FORM. N° 00971 (AÑO 1971)

11941 / 82 PAG. 347

- POSEE ANTECEDENTES EN EL CO.NA.E -

EVAL - A - 1. (CO) INDICA ( ) ( ) ( )

MICROFILMADO 14 ABR. 1984

Fs 1

MINISTERIO DE DEFENSA NACIONAL
S. I. D.

011563-4

Dep. I Sec. I
Sub - Secc. C/G.
Ficha Nro.____ Confec. 20/X/73

ARTOLA (Apellidos) Tulio (Nombres)

DOCUMENTOS: C/C. (Serie / Nro.) C/I. (Nro. / Dpto.)

OTROS DOC. (Pasaporte / Lib. Enrol. / etc.)

NACIMIENTO: (Fecha / Lugar)

DOMICILIO: (Calle / Nro. / Teléf. / Ciudad o Localidad)

PROFESION U OCUPACION:

LUGAR: CARGO:

IDEOLOGIA POLITICA: CLASIFICACION:

DATOS COMPLEMENTARIOS: (Est. Civil / Cónyuge [redacted])

(Otros familiares)

011563

Fd 2

Fecha	Documentos	ANTECEDENTES A REGISTRAR
18/8/73	"PRENSA"	-El 17/8/973 fue designado miembro suplente de la Junta de Vecinos del Dpto. de FLORIDA.- ((FF))

MICROFILMADO 14 ABR. 1984

JUNTA COMANDANTES EN JEFE
Dep. 1

011564-2

F1

Confeccionado el 3.2.77

V A R I O S

FOTO

Apellidos ARTOLA PEREZ

Nombres Walter

Fecha de Nacimiento 27 años (1976)

Lugar de Nacimiento Uruguay

Est. Civil Divorciada

Cred. Cívica ..... Céd. Identidad .....

Otros Documentos .....

Ocupación .....

Padre .....

Madre .....

Domicilio Molinos de Raffo 543 Ap.3 Ciudad .....

Otros datos .....

[redacted]

IMP. CHIESA Hnos. Ltda. 3.000 - 8 - 76

FICHA 01 15 64 COMPLEMENTARIA

DOCUMENTO		ANTECEDENTES
Fecha	Origen	
23.11.76 PD. 7 a 7	1466	13.11.76 -Detenido al arribar al puerto metropolitano el Vapor de la Carrera en momentos en que portaba certificado consular. Indagado expresó que sus documentos los extravió en la República Argentina efectuando la denuncia en la 58a. Seccional Policial. Posteriormente recuperó la libertad. Es de constar que éste caso se reitera a diario con personas que arriban a nuestro País procedentes desde la vecina prilla.- (DD)

MICROFILMADO 14 ABR. 1984

A/N

011565-9

F81

10.06.82

MINISTERIO DE DEFENSA NACIONAL

S. I. D.

Dep. I *Secc. I*

Sub Secc. **C**

Ficha Nro...... *Confec.*.....

ARTOLA — Zulinda —

Apellidos *Nombres*

DOCUMENTOS: C/C ..... C/I. .....

Serie *Nro.* *Nro.* *Dpto.*

OTROS DOC. .....

Pasaporte *Lib. Enrol.* *etc.*

NACIMIENTO: .....

Fecha *Lugar*

DOMICILIO .....

Calle *Nro.* *Teléf.* *Ciudad o Localidad*

PROFESION U OCUPACION: .....

LUGAR: ..... CARGO: .....

IDEOLOGIA POLITICA ..... CLASIFICACION .....

DATOS COMPLEMENTARIOS: .....

Est. Civil *Cónyuge* *Hijos*

.....

Otros familiares

[redacted]

011565

Fs-2

Fecha	Documentos	ANTECEDENTES A REGISTRAR
02.06.82	15.533	Figura en una Nómina de Firmantes del Manifiesto de Residentes de Cerro Largo en Montevideo adherentes al Frente Amplio.- Eval.:A 1.(AÑO 1971) (M) (VL) (GM) (LA).Indica ( ) ( ) ( ) ( ) ( ) .- FORM. NO 00976

11941 / 82 PAG. 347

- POSEE ANTECEDENTES EN EL CO.NA.E -

EVAL - A - 1.(CD) INDICA ( ) ( ) ( )

MICROFILMADO 14 ABR. 1984

011566

Fi2

FICHA COMPLEMENTARIA

DOCUMENTO		ANTECEDENTES
Fecha	Origen	
4.VIII/73	Dec.2698	- Fué detenido el día 31/VIII/73 en Br. Artigas y 18 de Julio cuando viajaba en la camioneta de RODRIGUEZ MAGARIÑOS Octavio Vicente, en la cuál al inspeccionarse la camioneta se encontraron panfletos firmados por la Mesa Zonal del Cordon, Interrogados manifestaron que los panfletos les fueron tirados frente a la Universidad. Además de este viajaban en la camioneta otros empleados del Banco Hipotecario los cuales fueron detenidos.-(SS)-
4.IX/73	Dec.2696	- Fué puesto en libertad.-(SS)-

MICROFILMADO
14 ABR. 1984

011567-5

7 MAR. 1975

MINISTERIO DE DEFENSA NACIONAL

S. I. D.

Dep. I Secc. I

Sub - Secc. G

Ficha Nro._____ Conlec._____

ARTOLAGUIRRE — Apellidos

Mario Raúl — Nombres

DOCUMENTOS: C/C._____ Serie _____ Nro. _____ C/I. _____ Nro. _____ Dpto. _____

OTROS DOC. _____ Paseporte _____ Lib. Enrol. _____ etc. _____

NACIMIENTO: _____ Fecha _____ Lugar _____

DOMICILIO: _____ Calle _____ Nro. _____ Teléf. _____ Ciudad o Localidad _____

PROFESION U OCUPACION: _____

LUGAR: _____ CARGO: _____

IDEOLOGIA POLITICA: _____ CLASIFICACION: _____

DATOS COMPLEMENTARIOS: _____ Est. Civil _____ Conyuge [redacted] Hijos

Otros familiares

011567

Fecha	Documentos	ANTECEDENTES A REGISTRAR
17.7.74	1778	Gestor de la solicitud de reafiliación dela Seciedad de Obreros Viales de Rosario, ante el Ministerio de Trabajo (K)

MICROFILMADO

14 ABR. 1984

SERVICIO DE INFORMACION
DE DEFENSA
Dep. I

MINISTERIO DE DEFENSA NACIONAL
SERVICIO DE INFORMACION DE DEFENSA
M/F

011568-3

FSA
..... Sección
Act. Ant. Nac.
Ficha N[redacted]

Nombres y Apellidos: ARTUCIO, Alejandro.-

VARIOS

FOTO

Fecha de Nacimiento: .....

Lugar de Nacimiento: .....
(País - Ciudad o Localidad - etc.)

Cred. Cív.: Serie ..... Nº ..... Ced. Identidad: .....

Otros documentos: .....
(Pasaporte — Libreta Enrolam. — etc.)

Domicilio: .....
(Ciudad o Localidad) (Calle) Nº Teléf

Filiación
- Edad aparente ..... Color del Cutis .....
- Color del Cabello ..... Estatura Aproximada .....
- Complexión ..... Aspecto Social .....
- Señas particulares .....

Ficha confeccionada en Montevideo el Enero de 1962.- [redacted]

Fórm. 1

011568

182

ACTIVIDADES

(1) **Laborales:** Profesión Quím. Farmac. Lugar de trabajo

Cargo Antigüedad

Otras Actividades

(2) **Políticas:** Ideología Castrista Actuación

Antecedentes **Adherente del Centro Cultural de Apoyo a la Revolución Cubana de Malvín y Punta Gorda.-**

Antecedentes familiares

(3) **Sociales:** Estado Civil Religión Figuración

Grado Instrucción Lugares que frecuenta

(4) **Económicas:** Situación Capital aprox. Vehículo marca y Nº

Otros datos **Informe sem. Marcha del 24-II-961.-**

Datos Complementarios 27/6/983 - Se hizo fotocopia para Analistas -

Apreciación Personal Gral.

MICROFILMADO

14 ABR. 1984

MINISTERIO DE DEFENSA NACIONAL 011569-1

S. I. D.

E FSI

ARTUCIO RODRIGUEZ Alejandro
Apellidos Nombres

Alias: "SIMON" (8)

DOCUMENTOS: C/C BCA 21662 (9) C/I 678.355 (3)
Serie Nº Nº Dpto.

OTROS DOC.: .....
Pasaporte Lib. Enrol. etc.

NACIMIENTO: 28/VIII/934 (4) (2) Montevideo
Fecha (5) 22 / 8 / 38 Lugar

DOMICILIO: (1) Piloncaro 5060 (Belvín) Montevideo
Calle Nº Telef.
Gral.Mariño 1666 (12) 501317

PROFESION U OCUPACION: Abogado defensor de los extremistas M.LN. ( )

LUGAR: OSE (Jurídica) CARGO Estud.Juan C. Gómez 1492 Esc.2.

IDEOLOGIA POLITICA ..... CLASIFICACION Extremista

DATOS COMPLEMENTARIOS Casado con María Mercedes GARCIA SEOANE
Est. Civil Conyuge Hijos

(6) Hijo de Leopoldo Carlos y Elia Margarita -Posee un Land-Rover [redacted]
otros familiares

Montevideo, 15 de Enero de 1971.-

014560

FECHA	DOCUMENTOS	ANTECEDENTES A REGISTRAR
2[illegible]/XII/70	75/9	-Es abogado defensor de RAMOS BELTRANCOUR, y encargado de fa lar ante el Juzgado los graves cargos de violencia física co su defendido, que según él, le ha ocurrido durante su detención e Jefatura. Indica (1) y (2)
18/XII 9 71	Inf. Direc.	Es abogado defensor de Tupamaros.- (N) Indica (3) (4)
8.4.72	-795	-Ante un comunicado del MLN, con amenazas para un grupo de civi les, militares y policías, se informa que éste conjuntamente con otras 17 personas figura en una lista donde se les califica como cabecillas Tupamaros y que se tomarán las más severas re- presalias contra estas personas si el MLN lleva a cabo las su- yas.-(F)
13/4/72.	"Ahora"	Presento junto a un grupo de abogados, un recurso de "Habeas Corpus", en el Juzgado Ldo. de Instrucción de 2do.Turno, a favor de varias personas que se encuentran detenidas bajo el M.P.S. y del estado de Guerra Interna.(BB).
1/6/72.	Doc.1284.	Se requiere su captura por suponérsele integrante del autode- nominado M.L.N.(Tupamaros)..(BB).- Requerido Nº 279.(00)
8.6.72	D-1963 P.N. JPM	El 27.5.72 se procedió a allanar su domicilio no encontrándose en el mismo. Con fecha 3.6.72 se presento a la Embajada Argentina solicitando asilo po lítico conjuntamente con su esposa. El 8.6.72 se presenta a la FF.CC. sien do trasladado a la Reg. Militar Nº 1 para luego ser trasladado a la JPM Nº 4. Interrogado declara haber mantenido estrecha vinculación con el Escriba bo MARTIRENA FABREGAT, muerto el 14.4.72. Cabe destacar que actuó como abo- do defensor de ALMIRATTI NIETO y Raúl SENDIC. Pasó a disposición de la Justicia Militar al igual que su esposa.(NN)
25/7/72	Doc.2291.-	Se en

011560

FECHA	DOCUMENTOS	ANTECEDENTES A REGISTRAR
20/XII/70	75/9	-Es abogado defensor de RAMOS BENTANCOUR, y encargado de fo lar ante el uzgado,los graves cargos de violencia física co su defendido,que según él,le ha ocurrido durante su detención e Jefatura.Indica (1) y (2)
18/XII 9 71	Inf. Direc.	Es abogado defensor de Tupamaros.- (N) Indica (5) (6)
3.4.72	-795	-Ante un comunicado del MLN, con amenazas para un grupo de civiles, militares y policías, se informa que éste conjuntamente con otras 17 personas figura en una lista donde se les califica como cabecillas Tupamaros y que se tomarán las más severas represalias contra estas personas si el MLN lleva a cabo las suyas.-(F)
13/4/72	"Ahora"	Presento junto a un grupo de abogados,un recurso de "Habeas Corpus", en el Juzgado Ldo. de Instrucción de 2do.Turno,a favor de varias personas que se encuentran detenidas bajo el M.P.S. y del estado de Guerra Interna.(BB).
1/6/72	.Doc.1284	Se requiere su captura por suponérsele integrante del autodenominado M.L.N.(Tupamaros)..(BB).- Requerido Nº 279.(CO)
8.6.72	D-1963 P.M. JPM	El 27.5.72 se procedió a allanar su domicilio nosncontrándose en el mismo Con fecha 3.6.72 se presento a la Embajada Argentina solicitando asilo político conjuntamente con su esposa.El 8.6.72 se presenta a la FF.CC. siendo trasladado a la Reg.Militar Nº 1 para luego ser trasladado a la JPM Nº 4.Interrogado declara haber mantenido estrecha vinculación con el Escribano MARTIRENA FABREGAT,muerto el 14.4.72.Cabe destacar que actuó como abogado defensor de ALMIRATTI NIETO y Raúl SENDIC.Pasó a disposición de la Justicia Militar al igual que su esposa.(NN)
25/7/72	Doc.2291.-	Se en

FICHA [illegible] TARIA

011569

DOCUMENTO		ANTECEDENTES
Fecha	Origen	
15.6.72,	Doc.1518 JPM (PD)	-Continúa siendo indagado en la Dirección Nacional de Información e Intelligencia.- (OO)
DEP.III 30.3.71	Informe Especial 6	-Visitó al Dr.Dubra donde habría discutido la posici sustentada por el Dr.Berro Oribe por el problema planteado ante la Suprema Corte sobre la Justicia Militar.(E)
Dep.III 13/8/71	Informe Especial 24	-Integrante de los CAT que bajo la fachada de "Comité de Ayuda a Presos Políticos" o como miembros de los comités de base del Frente Amplio en el Sector Movimiento"26 de Marzo" vienen realizando una extensa campaña a nivel estudiantil.(E)
Dep.III-71	Informe Especial 35	-Se entrevistó junto con el Dr Olivera a cinco sedicios internados en Punta Rieles ,que realizaban huelga de hambre en protesta del lento trámite para obtener la opción de trasladarse a Chile.Realizó gestiones ante el Tribunal de Apelaciones y con la actuaria del jusgado en lo Penal del 2do Turno Sra Maria Angelica Cobas de San Marcos en los cuales habría encontrado eco favorable.(E)
9/7/73.	Doc.1502.	Se encuentra detenido en el Est. de Libertad.(bb). Eval: A - 2. (Y).

FICHA C

DOCUMENTO 011569 (18-V)

Fecha	Origen	ANTECEDENTES
25/7/72	Doc. 2291	Se encuentra detenido.(Estaba requerido por el S.I.D. con el No. 279. (Q.Q.)
18.3.72. Evaluación A-6.-	Doc. 365.	Figura en una relación de personas que en diciembre de 1971 reciben correspondencia de Editorial "Grito de Asencio" y Revista "Para Todos".. (W).
2/6/72	Doc.3087 SUMI Nro.181	Indica 5-6-1-(OO)
14/6/72	D- 1472	- Idem al anterior.- (GG).-
23/X/972 Eval. A-2 (B1).-	D.3705 R/D.	-Permaneoe detenido e n una Unidad de las FF.AA.Prestaba Colaboración a la Organizaoión extremista.-(J). INDICA:@
20/VI/972	D. 1746	-En retirado de la Jefatura de Policía de Montevideo por parte de las FF/AA.-(C.C)
22.2.73 Anexo 2	180 JPM PM	Procesado en enero de 1973,por el delito:"Asociación para delinquir".- (DD)
15/6/1972	D.1519 J.P.M.	-Detenido el día 8/6/1972,quien se encontraba asilado en la Embaja de la Repúblixa Argentina,al ser requerido por las FF.CC por posibles vinculaciones con la organización sediciosa.-
9/7/72 P.P.I. (H)	Doc.1954 E.M.G.E.	En la víspera este abandonó voluntariamente la mencionada representación diplomática.-Se encuentra siendo indagado en la D.N.I. I.-(C.C)
12.7.72	Doc.1987	Dicha persona visito al [illegible]

[redacted]ARTUCIO, Alejandro 011569

FECHA	DOCUMENTOS	ANTECEDENTES A REGISTRAR
12.7.72	Doc.1987 Eval.A-2	**Figura en una relación de personas que visitaron al extremista MUJICA CORDANO José Alberto.-(SS)-**
4/1/74	Inf.Mens. XII/73 D_0107	Se decretó su libertad judicial el el mes de diciembre de 1973, viajando a S uecia._(D)
13/2/74	Doc.412.-	**Liberado bajo el régimen de "Libertad Vigilada" el día 6/7/73.-(bb).-**
22.12.73 PD.07.00	4346 a 07.00	17.12.73 -Partió con destino a Suecia, al ser liberado del Penal y haberse acogido a la Opción Constitucional -Art. 168 Inc.17.-(DD)
16/1/78	D.0086	-"MARCHA"Pág.3/16 abril 1971.-Figura en una nómina de Abogados que manifiestan su adhesión al Frente Amplio y a su programa, invitando a su vez a colegas a adherirse a tal declaración, convocando a la reunión que tendrá lugar en el Club de Teatro (Rincón 517) el día 22 de abril a las 20 horas, a efectos de constituir un Comité de Abogados de Apoyo al Frente Amplio.-(LL).-
07/XI/978	- - - - -	Se contestó en Memo. (A) No. 1782/978 para el Dpto.C-2/ES.MA.CO.(PP).-

01 1500

186

FECHA	DOCUMENTOS	ANTECEDENTES A REGISTRAR
"LA MAÑANA" Pag. 11- 5-3-79		-Estuvo presente en el Palacio de la ONU, donde debate la Comición de Derechos Humanos. Realizada en GINEBRA.- (V)
01.10.80	D.0550 P.E.I.Nº 46/80	-Referente a un informe sobre la situación de los Derechos Humanos en Nicaragua, emitido por la Comisión Internacional de Juristas con Sede en Washington (EE.UU.). Dicho informe fue hecho en base a la observación realizada en el mencionado país, por dos "especialistas" de la Comisión Internacional de Juristas: el brasileño Helenio Claudio FRAGOSO y el causante. Eval. A-1.- (JJ)
18.8.72	2502	-Detenido en el marco del Estado de Guerra interno.- (RR)
15,8,78	Doc.0905	-Los dias 25,2o, y 27 de mayo de 1978 participó en diferentes Mesas Redondas llevadas a cabo en el marco delas "Jornadas de la Cultura Uruguaya en la Lucha" realizadas en la ciudad de Venecia (Italia). Estas Jornadas son organizadas por el "Partido Comunista Uruguayo", formando parte de la campaña de desprestigio que existe contra nuestro País. En dichas reuniones participaron científicos y profesionales italianos y uruguayos entre los que se puede citar: Oscar MAGGIOLO, Samuel LICHTENSTEIN, Carlos CHASSALE, Eduardo GALEANO, Ruben YAÑEZ, Dahd SFEIR, Eduardo VIERA, Armando GONZALEZ, Marcelo VIGNIAR, Eduardo GOMEZ MANGO, Maaren VIGNIER, Elena GIL, Rosa MALDONADO y Hugo VILLAR .- Eval A2 .-(S)
2o.10.79	Doc.1498	-Ofició enalce entre el mivimiento tupamaro y el Dr. Victor DE LA VALLE

...///

FECHA	DOCUMENTOS	01 1569 ANTECEDENTES A REGISTRAR
16.02.82	D. 5757/81 22	-Figura en una relacion de la Corte Electoral, de ciudadanos inscriptos en el Registro Civico Nacional, que se encuentran comprendidos en el Art. 1, Literal "B" del Acto Institucional No. 4, con prohibicion de ejercer el derecho de voto. (Procesados por delitos de "Lesa Nacion").EVALUACION A-1(VL) Indica (9) ( )
16.02.82	D.6004/81 4	-Se encuentra comprendido en el Art.1o. literal b) del Acto Institucional No.4,por haber sido procesado el 29/XII/1972 por los delitos previstos en. C.P.M. C.P.O. 150 EVALUACION A-1 (LA)
30.3.82	D.13314	Fué fotografiado junto a María del Carmen Almeida de Quinteros, en la 38º Conferencia de la ONU en Ginebra.- Eval: A-1. (SJ)

011569

A- 834

F89

NOMBRE ARTUCCIO, Alejandro

EDAD Uruguayo

DIRECCION

C. C. o C. IDENTIDAD

ESTATURA, PESO, y CUTIS

PROFESION Defensor de integrantes del MLN (Tupamaros) (En Uruguay).-

OBSERVACIONES El 12 de febrero de 1979 en Ginebra el reseñado participa en el XXXV Período de Sesiones de la Comisión de Derechos Humanos de

09448

011569

F810

OBSERVACIONES

las Naciones Unidas; es integrante del Comité Internacional de Juristas(16-Mar-979).(Ficha confeccionada el 7-6-79)(Inf. del Doc.N°2346/79)

Arduccio habló por una emisora de radio suiza, empleando términos agraviantes para el actual embajador del Uruguay en Berna(Suiza), Jorge Pacheco Areco.(Inf. del doc. N° 5139/79)([redacted]).-

(FALTA DOCUMENTO)

011509 FJ11

	CUMENTOS	ARTUCIO RODRIGUEZ, Alejandro ANTECEDENTES A REGISTRAR
19.4.83	D.25365 Pág. 2003, 2004, 2005	-Indica idem Docs. anteriores.- EVAL:A-2.- (SM) Form. 4.33
6.5.83.	26383/14	MAR/78: Se tiene conocimiento que goza, en la sala de deliberaciones de la Comisión de los Derechos Humanos de la Naciones Unidas (Ginebra) de las mismas prerrogativas que los delegados oficiales por procurar crear un clima adverso a los paises que han optado por erradicar la acción subversiva.- Eval.:B-2.-(FE) FORM. 10073.
27/6/983	-------	Se hizo fotocopia para Analistas -
15.7.83.	28332/07	7/12/83: En la fecha se establece que mantuvo contactos con Juan P, CIGANDA y Richard READ, durante el transcurso de la 69° Conferencia de la O.I.T..-Eval.A-1.-(FE) 11942
15.8.83	24862/04	-Figura en una relación de Liberados de la P.M.E. al 31.7.80, fecha de detenido el 8.7.72, fecha de liberado el 6.7.73.- Eval.:A-1.- Formulario No. 13113 .- (MB)

11941 / 82	-POSEE ANTECEDENTES EN EL C.O.N.A.E.-
PAG. 347	EVAL - A - 1. (CD) INDICA ( ) ( ) ( )

FECHA	DOCUMENTOS	011569 ANTECEDENTES A REGISTRAR
3 1.1.84	0721/79 pág.3 y 4	RADIO MOSCU:"QUINCE MINUTOS CON URUGUAY":1.7.78: En la audición de la fecha informa que Radio de Suiza, decicó varios programas especiales a Uruguay, en sus emisiones de ondas cortas, incluyendo entrevistas al causante.Eval. B-2.(ME)
31.1.84	0836/79 pág.3	Indica idem al doc.0965/78.Eval.B-2.(ME)
6.2.83.	31852/83 Pág.1386	-Indica Ide.m.Docs.Anteriores.Eval:A-1.(KE)
7.2.84	32816/020	-17.10.83:Por télex el Consulado Uruguayo en Ginebra-Suiza solicita autorización para expedirle o renovarle el pasaporte al causante.Eval A-1 (BR).-

MICROFILMADO 14 ABR. 1984

SERVICIO DE INFORMACION DE DEFENSA

Dep. 1

011570-9

Confeccionado el .....

VARIOS

FOTO

Apellidos Artuccio

Nombres Carlos

Fecha de Nacimiento .....

Lugar de Nacimiento .....

Est. Civil .....

Cred. Cívica ..... Céd. Identidad .....

Otros Documentos .....

Ocupación .....

Padre .....

Madre .....

Domicilio ..... Ciudad .....

Otros datos .....

.....

.....

011570 FICHA COMPLEMENTARIA

DOCUMENTO		ANTECEDENTES
Fecha	Origen	
9/5/71	El Popular	Residente de T y Tres adherido al Fren

MICROFILMADO

SERVICIO DE INTELIGENCIA
División I
(Seguridad)

MINISTERIO DE DEFENSA NACIONAL
SERVICIO DE INFORMACION DE DEFENSA
M/F
011571-7

Sección Ant. Ant. Nac.
Ficha [redacted]

Nombres y Apellidos: ARTUCIO, Carlos

Fecha de Nacimiento:

Lugar de Nacimiento:
(País - Ciudad o Localidad - etc.)

Cred. Civ.: Serie ..... N.º ..... Ced. Identidad:

Otros documentos:
(Pasaporte - Libreta Enrolam. - etc.)

Foto

Domicilio: Montevideo, San Nicolás No.1283.-
(Ciudad o Localidad) (Calle) (N.º) (Telef.)

Filiación
- Edad Aparente ..... Color del Cutis
- Color del Cabello ..... Estatura Aproximada
- Complexión ..... Aspecto Social
- Señas particulares

[redacted]

Ficha confeccionada en Montevideo el 31 de enero de 1964.-

011571 F82

ACTIVIDADES

(1) Laborales: Profesión ..... Lugar de trabajo .....

Cargo ..... Antigüedad .....

Otras Actividades .....

.....

(2) Políticas: Ideología ..... Actuación .....

Antecedentes .....

Antecedentes familiares .....

(3) Sociales: Estado Civil ..... Religión ..... Figuración .....

Grado Instrucción ..... Lugares que frecuenta .....

(4) Económicas: Situación ..... Capital aprox. ..... Vehículo .....
marca y N.o

Otros datos .....

Datos Complementarios .....

Apreciación Personal Gral. .....

.....

.....

FICHA COMPLEMENTARIA ARTUCIO, Carlos F3

011571

Documento		Antecedentes
Fecha	Origen	
30-I-1964.-	B-13-D-1.	- Sindicado como Troskista de la Facultad de Arquitectura.-
21/IV/67	B.75/D.965 MARCHA	Es firmante, como Decano de la Facultad de Arquitectura; de una declaración contra la guerra de Viet-nam, con motivo de la Conferencia de Presidentes Americanos. Esta declaración es auspiciada por "El Movimiento Uruguayo por la Paz".-
5/1961	Pub. MONDEL No. 142	-Citado en página 2.-
9.12.983.	1949/79 Pág.001	"EL POPULAR" 2.10.968, Pág.07: Firmante de una nómina de adherentes a la Sociedad de Arquitectura del Uruguay en solidaridad con la Universidad y por el pronto levantamiento de las M.P.S.(FE)

MICROFILMADO

14 ABR. 1984

SERVICIO DE INFORMACION
DE DEFENSA
Dep. 1

011572-5

Confeccionado el 06 JUN. 1975

VARIOS

FOTO

Apellidos ARTUCIO RODRIGUEZ

Nombres ELIA

Fecha de Nacimiento

Lugar de Nacimiento Rep. Oriental del Uruguay

Est. Civil

Cred Cívica Céd. Identidad

Otros Documentos Pasaporte: 452

Ocupación

Padre

Madre

Domicilio Ciudad

Otros datos

[redacted]

Imp. CHIESA Hnos. Ltda. 10.000 - 12 - 73

011572

FICHA COMPLEMENTARIA

F2

DOCUMENTO		ANTECEDENTES
Fecha	Origen	
9-1-75	Doc. 09	Viajó a Hong Kong y China Comunista el 24/11/65. Evaluación B-2 (EB).

MICROFILMADO 14 ABR. 1984

"S" 011573-3 F1

MINISTERIO DE DEFENSA NACIONAL
S. I. D.

Dep. I Secc. I
Sub Secc. C
Ficha Nro. ____ Confec. 19.5.78

ARTUCIO IRIGOYEN (1) — Apellidos
HECTOR MARIO (2) — Nombres

DOCUMENTOS: C/C AVA 8410 (10) C/I. 504.205 (3)
Serie Nro. Nro. Dpto.

OTROS DOC. ____
Pasaporte Lib. Enrol. etc.

NACIMIENTO: 25.8.30 (4) Montevideo (11)
Fecha Lugar

DOMICILIO: Vidal y Fuentes 3084 bis. Apto. 2 (7)
Bastiqui 1594 (5) 50 63 27 (6).
Cerrito 563 P.1 Nro. Ap.4 (11) Teléf. Ciudad o Localidad

PROFESION U OCUPACION: Doctor - Sub-Secretario del Ministerio de Cultura (8)
Abogado (12)

LUGAR: ____ CARGO: ____

IDEOLOGIA POLITICA: ____ CLASIFICACION: ____

DATOS COMPLEMENTARIOS: Casado (9)
Est. Civil Cónyuge [redacted] Hijos

Otros familiares

011573

Fecha	Documentos	ANTECEDENTES A REGISTRAR
15.4.77	"La Mañana "Pág. 6	-Subsecretario del Ministerio de Educación y Cultura.(P).
22.04.81	Doc.3091	-Integra la delegación que concurre a la VIII reunión de CERLAL (Centro Regional para el Fomento del Libro en América Latina) que se realizó en Bogotá (COLOMBIA), el 13.09.78; junto con el Embajador Mario César FERNANDEZ, el Sr Manuel GARCIA VIERA; uniéndose a éstos el encargado de negocios de nuestro país en Colombia: Sr. Raúl LIARD. El Embajador Mario C. FERNANDEZ por medio de la intriga pretendió el retorno del causante antes de lo estipulado dejando una decadente imagen del Uruguay.(O).- Eval. A-1.-
09.05.81	Doc.3705	-Telex enviado por el Ministerio de Educación y Cultura el 29.09.80 al Ministro Don Daniel DARRACO en Belgrado; es mencionado el causante como el firmante del Telex. Eval.: A-1 (AN)
18.9.82	19410 RE 18801	-Año 1974: Mantiene contactos con ROSA DUBINSKY de ISRAEL, integrante del P. Comunista y vinculada a la Embajada de la R.D.A.- Eval. B-2 Indica del (1) al (9) (O-BA) Foja: 3978

SERVICIO DE INFORMACION
DE DEFENSA
Dep. 1

011574-1

Confeccionado el 28 FEB 1974

VARIOS

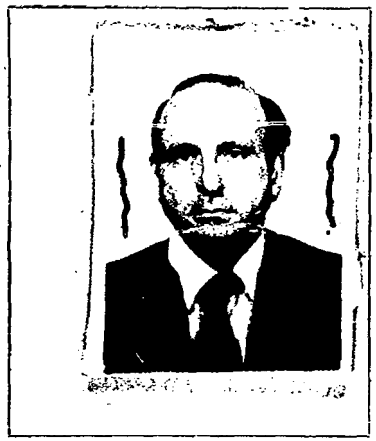

(5)

Apellidos ANTUCCIO UBIOSTE(4)

Nombres HERNAN(1)

Fecha de Nacimiento 2.8.1929(6)

Lugar de Nacimiento Montevideo(7)

Est. Civil Casado(8)

Cred Cívica AJA 4159(9) Céd. Identidad 528.452(10)

Otros Documentos

Ocupación Dr. Médico-Docente(2) -Facultad de Medicina-Hospital de Clínicas(C.T.I.)(11) Profesor Director del C.T.I.(13)

Padre

Madre

Domicilio Rambla República del Perú Nro.1139 Ap.401(3) Ciudad
Avda. Bolivia 1273 Telef.:50-03-66(12)

Otros datos

[redacted]

Imp. CHIESA Hnos. Ltda. 10.000 - 12 - 73

011574

FICHA COMPLEMENTARIA

DOCUMENTO		ANTECEDENTES
Fecha	Origen	
4.12.73	Doc. 4149	Junto con los Dres.Carlos Paniza[illegible] y [illegible]é GONZALEZ, dirige la actuál Comisión de Servicios de implantación de "Centros de Tratamientos Intensivos" (CTI) del Ministerio de Salud Pública. Dicha Comisión pretendería instalar un CTI en cada capital de Departamento. Se hacen diversas reuniones y no sería descartable la posibilidad de adoctrinamiento o de coordinación subersiva, por parte de dicha Comisión.- En Paysandú todos los médicos designados para cursos de CTI serían de ideología izquierdista.lo que aumenta las sospechas sobre la citada Comisión.-qq
18.X.1978	D.1403 DNII	-23.8.73-"El Popular":Candidato por la Facultad de Medicina, orden docente, para integrar la Asamblea General del Claustro Universitario.Integró en la oportunidad la lista Nro.146 con el lema:"Autonomía y Libertades" de tendencia izquierdista.- -22/7/977-Se establece que ocupa el cargo de Vocal en la nueva Directiva de la Sociedad Uruguaya de Cardiología.Indica 1 a 3.(P).-
17/X/978	D.3148	-Por Memo(A) Nro.3148/78(2da. Parte), respondiendo a Nota Nro. 1716/78/D. de SE.PLA.CO.DI., NO SE APRUEBA su solicitud de beca al exterior(Francia).(P).-
FICHA SE.PLA.CO.DI.		-Indica 4 a 12.(P).- 29/5/79-Se contestó por Mem.(A) Nº 883/79 para la Universidad.- (U)

///...

FECHA	DOCUMENTOS	011574 ANTECEDENTES A REGISTRAR	#3
12.05.81	Doc.3745	Por Nota N°1045/81/D,la Secretaría de Planeamiento Coordinación y Difusión solicita al S.I.D. el aval correspondiente con respecto al causante,a efectos de que el mismo haga usufructo de una Beca al exterior (Paraguay),lo que esta Dirección APRUEBA,por Memo.(A) N°722/81 (3ra.Parte) con fecha 13.05.81.Indica (13).-(T)	
22.7.81	D.6255	D.N.I.I.registra anotaciones ya mencionadas anteriormente en el D.1403 del 18.10.78,excepto:14.4.77:Se establece que en	
22.4.83	21754/001974	figura en una relación de médicos izquierdistas del Hospital de Clínicas.-24.02.77:Envía Nota al Sr. efe de Policía de Montevideo solicitando que se revean sus antecedentes.-22.03.77:El Sr. Jefe de Policía dispone que no hay lugar a lo solicitado.- (T)	
02.10.81	D.8364	Por Nota N° 2296/81/D, la Secretaría de Planeamiento Coordinación y Difusión solicita al SID el aval correspondiente con respecto al causante a efectos de que el mismo, haga usufructo de una Beca al exterior (Buenos Aires), lo que ésta Dirección APRUEBA, por Memo. (A) N° 1902/81 (4a. Parte) de fecha 06.10.81. (MS)	
		28.08.79: En la fecha y por orden Superior se entrevistó al Director del Hospital de Clínicas, May.(Médico) E. Boix, quien manifestó acerca del causante, que es un gran amigo suyo, que a pesar de su debilidad de caractér con los "antipatría"no es un elemento de izquierda,- Agrega por	

FECHA	DOCUMENTOS	011574 ANTECEDENTES A REGISTRAR
		último que se le autorice a viajar.-
21.08.79	D.2514	-Por Nota Nº1740/79/D, la Secretaría de Planeamiento, Coordinación y Difusión solicita al S.I.D. el aval correspondiente con respecto al causante a efectos de que el mismo haga usufructo de una beca al exterior (México) lo que esta Dirección APRUEBA, por Memo (A) Nº1625/79 (2da.parte) de fecha 29/AGO/79.- (SM).-
28.4.83	25968/01	12.4.83 - Por Nota No.707/83/D, SE.PLA.CO.DI. solicita aval para que el causante viaje en Misión Oficial a Austria. SE APRUEBA por Memorandum (A) N .801/83 de fecha 19/ABR/983.- (CC)/Formulario 9563)
30.9.83.	0876/79 Pág.23	Indica IDEM. Doc.1403/78.-Eval.A-2.-(FE) Form. 14082
18-10-83	31302/001 002	20-5-80. Se confeccionó Pedido de informes No.219 al Dpto. No.3 de la DNII. 21-5-80. Memo No. 3519/80 del Dpto. No.3 de la DNII aporta datos registrados anteriormente en la ficha. Eval.A-2 (SI)
6.2.83.	31852/83	-Indica Idem.Doc.1149/73, y Doc.1403/78.Eval:A-1.(KE)

MICROFILMADO 14 ABR. 1984

...DE INTELIGENCIA
División I
(Seguridad)

...STERIO DE DEFENSA NACIONAL
SERVICIO DE INFORMACION DE DEFENSA

M/F

011575-8

Sección A.
Act. Ant. Nac.
Ficha N. [redacted]

Nombres y Apellidos: ARTUCIO ó ARTUCCIO
Leopoldo Carlos.

[redacted]
Foto

Fecha de Nacimiento: .....

Lugar de Nacimiento: ..... (País - Ciudad o Localidad - etc.)

Cred. Civ.: Serie ..... N.º ..... Ced. Identidad: .....

Otros documentos: ..... (Pasaporte - Libreta Enrolam. - etc.)

Domicilio: Mont.Rambla Rep. del Perú 1139. 7808-66.
(Ciudad o Localidad) (Calle) (N.º) (Telef.)

Filiación
- Edad Aparente ..... Color del Cutis .....
- Color del Cabello ..... Estatura Aproximada .....
- Complexión ..... Aspecto Social .....
- Señas particulares .....

Ficha confeccionada en MONTEVIDEO el 15 de Marzo de 1963 [redacted]

011575

ACTIVIDADES

(1) Laborales: Profesión Arquitecto Lugar de trabajo .....

Cargo ..... Antigüedad .....

Otras Actividades Decano de la Facultad de Arquitectura (1967)

(2) Políticas: Ideología CASTRISTA Actuación .....

Antecedentes .....

Antecedentes familiares .....

(3) Sociales: Estado Civil ..... Religión ..... Figuración .....

Grado Instrucción ..... Lugares que frecuenta .....

(4) Económicas: Situación ..... Capital aprox. ..... Vehiculo 514-324
marca y N.o

Otros datos .....

Datos Complementarios .....

Apreciación Personal Gral. .....

Foto

Ficha

Nombre ARTUCCIO, Leopoldo

Nacionalidad

Profesión o actividad Arquitecto.

Lugar de nacimiento

Documentos que posee

Domicilio Calle

F I L I A C I O N

Edad aparente años

cutis de los cabellos

estatura Aspecto

señas particulares

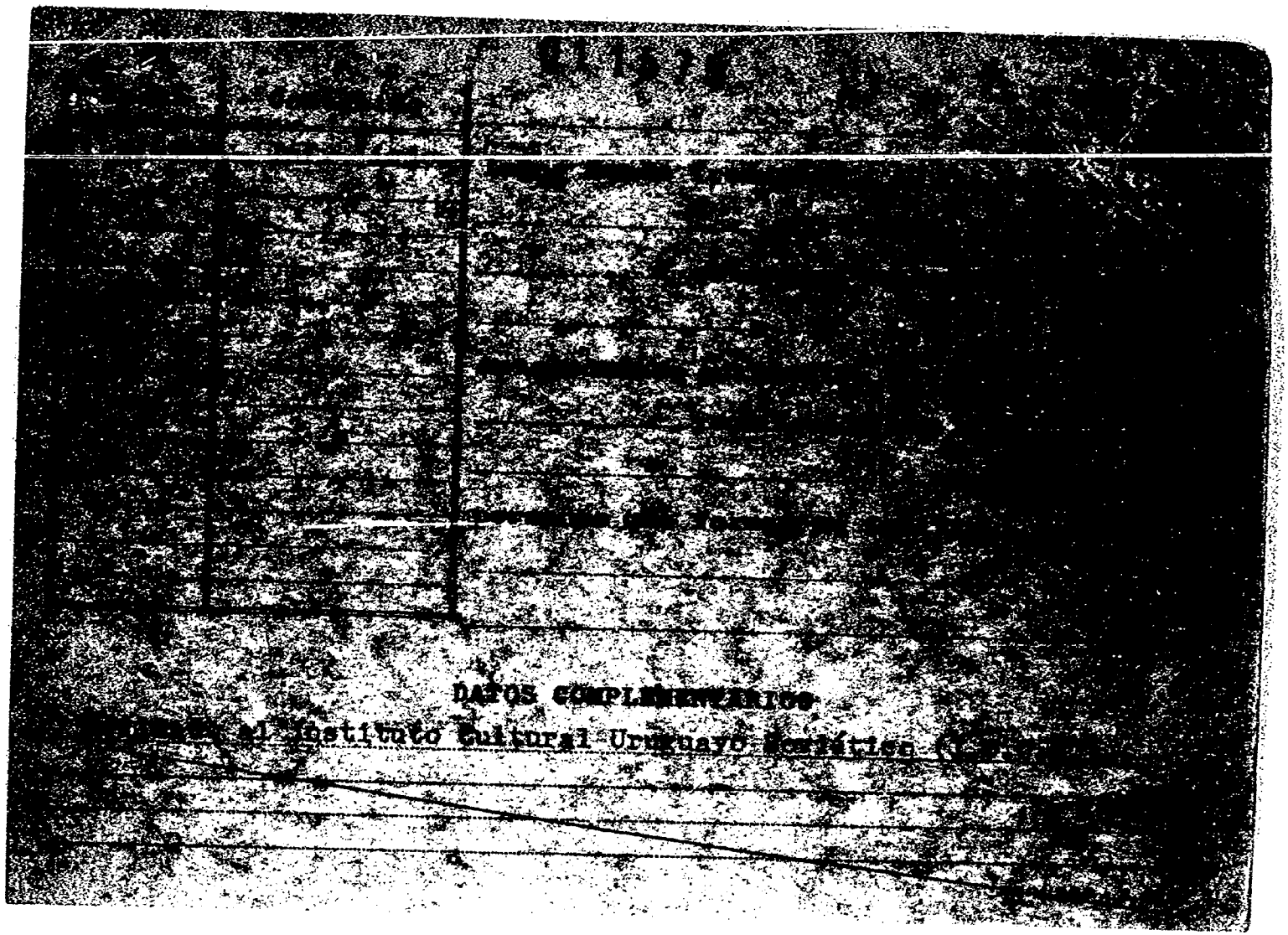

DATOS COMPLEMENTARIOS

Instituto Cultural Uruguayo

FICHA COMPLEMENTARIA 01 1575

Documento		Antecedentes
Fecha	Origen	
Julio 1965	B-75-D-1096	-Participó en la SEMANA UNIVERSITARIA DE TREINTA Y TRES. Sobre dicho evento comenta "LA GACETA DE LA UNIVERSIDAD", Publicación Oficial de la Universidad de la República, editada periódicamente por el Departamento de Publicaciones de la Universidad, Avda. 18 de Julio 1824 e impresa en la Imprenta Nacional.-
31/V/965	39/9.-	Prof. Arquitecto-Firma como integrante del Comité organizador del "Congreso Continental de Solidaridad con Cuba y por la autodeterminación de los Pueblos" un manifiesto en el que comunican que el mismo se realizará los días 18, 19 y 20 de Junio del corriente en la ciudad de Montevideo .-
77/119 Eval. A-2 (BB).-	14/X/965	-Propietario del vehículo en el que en la noche del 13 de octubre de 1965 llegaron hasta la Facultad de Arquitectura, tomando sus ocupantes contacto con el estudiantado y personal que se encuentra ocupando esa casa de estudios. El vehículo de referencia es de matrícula No. 541,324, y su propietario se domicilia en la calle Rambla Rca. del Perú 1139 P.7 Apto. 14.-
16-IX-65.-	75/1826.- El Popular.-	-En el día de la feha a las 19 hs. dictará una conferencia sobre "Le Corbusier Siembra y Cosecha" en el local de la Alianza Francesa sito en Colonia y Agraciada.-

FICHERO 01575 FICHA COMPLEMENTARIA Leopoldo Ca

Documento		Antecedentes Fs 6
Fecha	Origen	
	Firmante	
6-IV-962	Div-I-Reg.	**Declaración de Profesionales Universitarios ante la situación cubana.**
23.XI.962	Marcha	Firmante de un manifiesto de la UNION POPULAR.
23.XII.963	Marcha	Firmante de un llamado solidario por Cuba.-
24-I-962	Acción B-75-(1)-D-31	Firmante de un manifiesto por la no intervención y condena de cualquier tentativa de sanción, agresión o cohersión, ya sea económica, política o militar y todo intento de ruptura diplomática con el Gobierno de Cuba, violatorio del principio de no intervención.
4-V-953.	"El Debate" Carp.Trat.Militar.-	Firmante de un llamado dirigido a la "Ciudadanía Uruguaya" por la Comisión Nacional de lucha contra el Tratado Militar don Estados Unidos.-
18/XI/964.-	BM/61.V/VI VII/VIII	-Citadp en página 20.- " " " 17.-
12-XI-964.	B-75(1)D-717.- "Epoca".-	Es invitado para la Etapa 1965, del Ciclo sobre Cuba que patrocina la Organización de Profesionales Universitarios solidarios con la Revolución Cubana a realizarse en Rincón 577 (local Marcha).-
15-I-965.-	B-75(1)D-941.- Marcha	Firmante de una convocatoria a Instituciones y personalidades de América Latina para la reunión de un "Congreso Latinoamericano de Solidaridad con Cuba y por la Autodeterminación de los Pueblos", a realizarse en Montevideo en el mes de abril próximo.-

...////

FICHA COMPLEMENTARIA 011575

Documento		Antecedentes
Fecha	Origen	
8-I-966	B-75-D-200	-En el Diario La Mañana de la fecha, se publica una información por la cual se da cuenta que, el día 4 de los corrientes fué electo Decano de la Facultad de Arquitectura, por unanimidad de la Asamblea del Claustro de dicha facultad.-
2-I-966	B-75-D-166	En la Sección " Que se dice " de " El País " de la fecha se publica una información dando cuenta que el reseñado recien llegado de China Comunista será elegido como Decano de la Facultad de Arquitectura.----------
1952	Lista 4190 U.P.	-15° Titular al Consejo Nal. de Gobierno.-
21/1/1970.- Archivo.1972.-	75-1989	-Se le rindió homenaje por parte del Consejo Directivo de la Facultad de Arquitectura, otorgandole el titulo de Profesor Emérito de la Facultad.-(PP).-
6-1-75	Doc. 09	Viajó a China Comunista, Hong Kong y Cuba desde el año 1963 a 24/11/65. Evaluación B-2 (RR).

FICHA COMPLEMENTARIA [illegible]

Documento		Antecedentes
Fecha	Origen	
[illegible]/X/965	75/2009	-Con motivo de iniciarse nuevamente el [illegible] ferencias sobre el cursillo del siglo [illegible] ciado por Instituto de Artes Decorati[illegible] El reseñado especialista en dichos cu[illegible] ré proximamente.-
[illegible]/IX/1965.-	75/2036.-	-El reseñado en la reunión del Consejo C[illegible] versitario se expresó así:"El País vive [illegible] de un gobierno sin doctrina".- La reunión [illegible] lizó para tratar los Problemas sobre las Medidas Prontas de Seguridad.-
Nov.1965	75/1133	El reseñado es mencionado en el periódico COMBATE de la fecha con motivo de encontrarse de viaje por las tierras de Mao Tse Tung.-
23/VIII/66	77/131 B-79-D-62	- Figura en una relacion de personas la cuales [illegible] tan vunculadas al"Instituto Cultural Uruguay-China" (I.C.U.CH.),el cual es suscriptor de material de propaganda.-
21-VII-66	72/191	=Hizo uso de la palabra (Arquitecto decano de la Facultad)en un acto público que se realizara en el día de la fecha en Paraninfo de la Universidad organizado por la FEDERACION DE ESTUDIANTES UNIVERSITARIOS DEL URUGUAY(FEUU).-

011575

Fecha	Documentos	ANTECEDENTES A REGISTRAR
72.	EL POP. 28/10/72	-ARQUITECTO delegado de la Universidad.-Integró la Mesa que presidió la primera sesión plenaria del Encuentro Nacional por Soluciones, realizada en el dia de ayer.-(T).-
15.09.81	Doc. 7841	"Es una de las personalidades que auspicia la semana de la Amistad Uruguay-Unión Soviética. (Año 1970). PRENSA (AM)
20.5.82.	D.14990	Es mencionado en la página/s 89, del Libro "EL COMUNISMO EN URUGUAY", ,Profesor del Instituto de Profesores de ARTIGAS.- Eval. A-1 (FE)
20.8.82	D.17920	-ECHANIZ PADE de WONSEVER, Dinorah Violeta, participa del fallecimiento del causante.-("El País" 2-12-76)-.(O)-. Formulario No. 02651)

MINISTERIO DE DEFENSA NACIONAL
S. I. D.

011575

Dep. I Secc. I

Sub - Secc. G

Ficha N.o ..... Confec. 27/3/71

ARTUCIO ..... Leopoldo C. .....
Apellidos Nombres

DOCUMENTOS: C/C ..... C/I .....
Serie N.o N.o Dpto.

OTROS DOC. .....
Pasaporte Lib. Enrol. etc.

NACIMIENTO .....
Fecha Lugar

DOMICILIO: .....
Calle N.o Teléf. Ciudad o Localidad

PROFESION U OCUPACION: .....

LUGAR: ..... CARGO: .....

IDEOLOGIA POLITICA ..... CLASIFICACION .....

DATOS COMPLEMENTARIOS .....
Est. Civil Conyuge Hijos

.....
Otros familiares

011575

Fecha	Documentos	ANTECEDENTES A REGISTRAR
23/9/972	"El Pop".	Integrante del Movimiento de Defensa de la Autonomía [illegible] Enseñanza y del Proyecto de Ley Orgánica .- Firmante [illegible] una declaración en apoyo del Proyecto de Ley Orgánica [illegible] Secundaria.-(V).-

ARTUCIO Leopoldo 11375 F13

FECHA	DOCUMENTOS	ANTECEDENTES A REGISTRAR
20/1/77	D.0717	- 29.7.960"MARCHA": Firmante de un manifiesto de apoyo a la Revolución Cubana. [illegible] (MM).-
13.8.77	Doc.0834	Año 1962-Firmante de un manifiesto de Profesionales Universitarios ante la situación Cubana. Eval. A-2 (BB).-
	11941 / 82 PAG. 347	- POSEE ANTECEDENTES EN EL C.N.A.E - EVAL - A - 1.(CD) INDICA ( ) ( ) ( )
6.2.84.	31852/83 Pág.1388	-Indica Idem.Docs.Anteriores.Eval:A-1.(KE)

MICROFILMADO 14 ABR. 1984

Fecha Montevideo, noviembre

Ficha

Nombre ARTUCIO DE RODRIGUEZ

Nacionalidad

Profesión o actividad

Lugar de nacimiento

Documentos que posee

Domicilio Teléf

FOTO

F I L I A C I O N

Edad aparente

cutis de los ojos

estatura

señas particulares

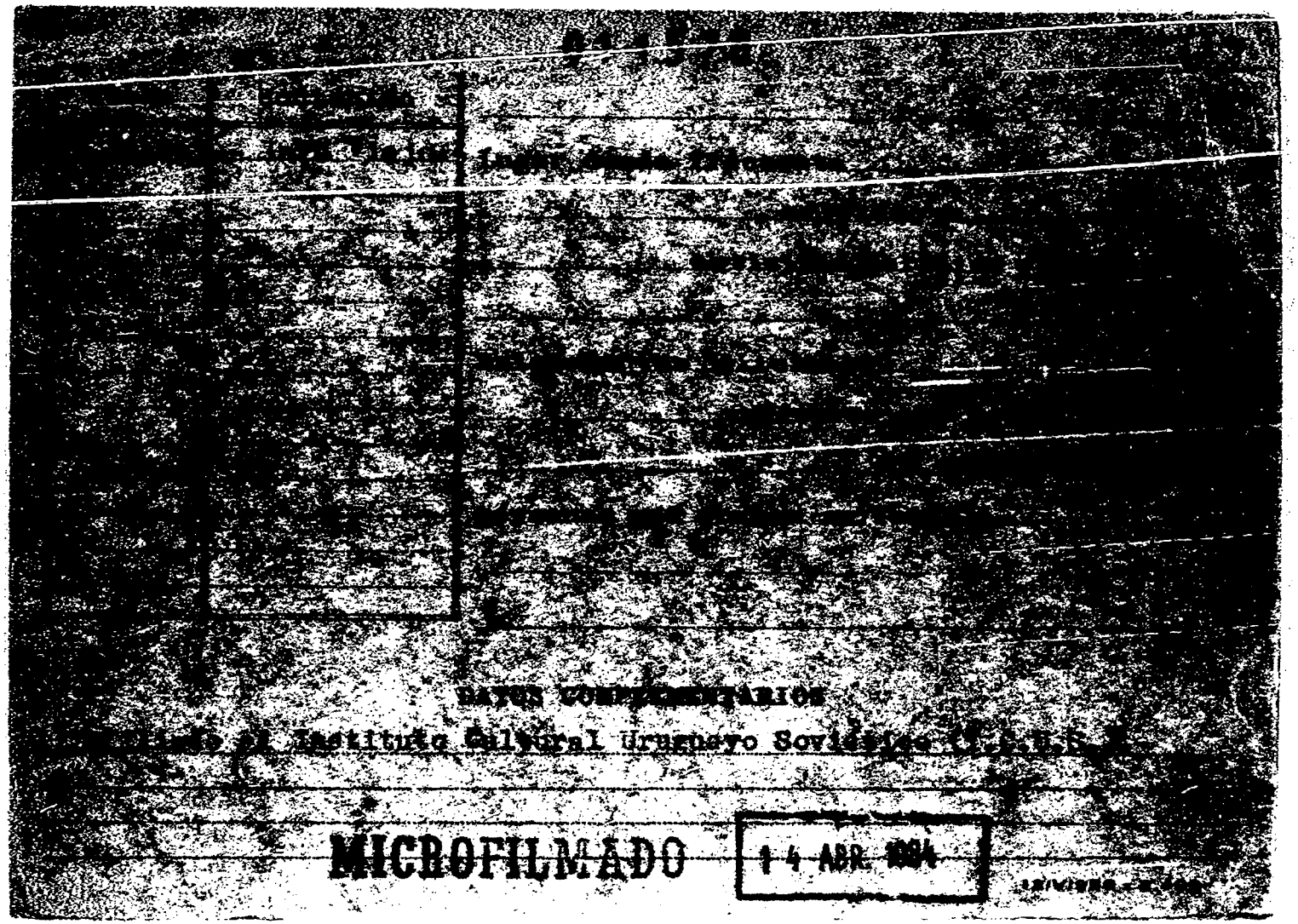
DATOS COMPLEMENTARIOS
MICROFILMADO
14 ABR. 1994

011577-4

FBI

SERVICIO DE INFORMACION DE DEFENSA

Dep. 1

V A R I O S

Confeccionado el 25.5.74.

F O T O

Apellidos ARTUCIO

Nombres Roberto

Fecha de Nacimiento .....

Lugar de Nacimiento .....

Est. Civil .....

Cred. Cívica ..... Céd. Identidad .....

Otros Documentos .....

Ocupación .....

Padre .....

Madre .....

Domicilio D.Terra 1667 Ciudad Montevideo

Otros datos: .....

[redacted]

chiesa hnos. - 4 000 - 5/77

011577

FF2

FICHA COMPLEMENTARIA

DOCUMENTO		ANTECEDENTES
Fecha	Origen	
7.5.74.	Doc.0950.	- Figura en una nómina incautada, de destinatarios en impresos en propaganda subversiva. Eval: A - 2. Reprocesado por (Y).
28/3/79		-Se contestó Const.Hab. Nº 2001/78 de la Secc. 4a. de Montevideo, a nombre de ARTUCIO GARCIA, Roberto Román, que podría tratarse de la misma persona.- (U)

MICROFILMADO

14 ABR. 1984

JUNTA DE COMANDANTES EN JEFE

S. I. D.

01 1578-2
VARIOS

F&1

Dep. I Secc. I

Sub Secc. XXX

Ficha Nº ..... Confec 16.5.81

ARTUCCIO LARRIEUX — Apellidos

Roberto Juan — Nombres

DOCUMENTOS: C/C ..... Serie ..... Nº ..... C/I. ..... Nº ..... Dpto.

OTROS DOC. ..... Pasaporte ..... Lib. Enrol. ..... etc.

NACIMIENTO: ..... Fecha ..... Lugar

DOMICILIO: ..... Calle ..... Nº ..... Teléf. ..... Ciudad o Localidad

PROFESION U OCUPACION: .....

LUGAR: ..... CARGO: .....

IDEOLOGIA POLITICA: ..... CLASIFICACION: .....

DATOS COMPLEMENTARIOS: ..... Est. Civil ..... Cónyuge ..... Hijos [redacted]

..... Otros familiares

011578

F22

Fecha	Documentos	ANTECEDENTES A REGISTRAR
26.10.79 PD 6a6	1495	-Es propietario del vehículo,matrícula 260.928,que se encontraba próximo al monumento del Dr.Luis A. de Herrera, en momentos que se realizaba un homenaje al mencionado. (TT)

MICROFILMADO

14 ABR. 1984

Imp. Nacional 716/78

JUNTA DE COMANDANTES EN JEFE

S. I. D.

DEP. I SECC. I

SUB SECC. A/N

FICHA Nº 4 CONFEC. 2.2.78

ARTUNES — Apellidos

NEMESIO — Nombres

DOCUMENTOS: C/C ..... Nº ..... Dpto. C/I. ..... Serie ..... Nº

OTROS DOC. ..... Pasaporte ..... Lí. Enrol ..... etc.

NACIMIENTO: ..... Fecha ..... Lugar

DOMICILIO: ..... Calle ..... Nº ..... Teléf. ..... Ciudad o Localidad

PROFESION U OCUPACION: ACTOR DE CINE

LUGAR: ..... CARGO: .....

IDEOLOGIA POLITICA: ..... CLASIFICACION: .....

DATOS COMPLEMENTARIOS: ..... Est. Civil ..... Cónyuge ..... Hijos

..... Otros familiares

[redacted]

011579

FZ

FECHA	DOCUMENTOS	ANTECEDENTES A REGISTRAR
		ACTUO EN LA PELICULA _ESTADO DE SITIO- COMO PRESIDENTE DE LA REPUBLICA.-

No se encuentra documento.- (FQ)

MICROFILMADO 14 ABR. 1984

Imp. Nacional 1933/79

011580-8

FD1

JUNTA DE COMANDANTES EN JEFE

S. I. D.

Dep.I Secc. I

Sub Secc. **A/N**

Ficha Nro. ..... Confec. .....

A TUR RIVOIR — Apellidos

SUSSY DOLLY — Nombres

DOCUMENTOS C/C. [illegible] Nº2146 — Serie Nro.

C/I. 47.169 Colonia — Nro. Dpto.

OTROS DOC. ..... — Pasaporte Lib. Enrol. etc.

NACIMIENTO: 28.02.947 — Fecha Lugar

DOMICILIO Paraje la Estanzuela, Dpto de Colonia — Calle Nro. Teléf. Ciudad o Localidad

PROFESION U OCUPACION: Profesora de Cultura Musical.

LUGAR: ..... CARGO: .....

IDEOLOGIA POLITICA: ..... CLASIFICACION: .....

DATOS COMPLEMENTARIOS: Casada — Est. Civil Cónyuge Hijos

HIJA DE: Néstor y Dolly — Otros familiares

338

[redacted]

F82

011580

FECHA	DOCUMENTOS	ANTECEDENTES A REGISTRAR
	11941 / 82	- POSEE ANTECEDENTES EN EL C.N.I.-
	PAG. 348	EVAL - A - 1. Cco INDICA ( ) ( ) ( )

FJ3

01 15-80

JUNTA DE COMANDANTES EN JEFE

S. I. D.

Dep. I Secc. I

Sub Secc. A/N

Ficha Nº ..... Confec 19/2/81

ARTUS RIVOIR de DURAN — Sussy Dolly

Apellidos — Nombres

DOCUMENTOS: C/C HBC Nº2146 — C/I. 47.169 - Colonia

Serie — Nº — Nº — Dpto.

OTROS DOC. .....

Pasaporte — Lib. Enrol. — etc.

NACIMIENTO: 23 de Febrero de 1947 - Colonia

Fecha — Lugar

DOMICILIO: Paraje "La Estanzuela - Dpto.Colonia

Calle — Nº — Teléf. — Ciudad o Localidad

PROFESION U OCUPACION: Profesora de Cultura Musical

LUGAR: ..... **CARGO:** .....

IDEOLOGIA POLITICA: ..... **CLASIFICACION:** .....

DATOS COMPLEMENTARIOS: Casada — Henry DURAN OUDRI — 09462

Est. Civil — Cónyuge — Hijos

.....

Otros familiares

Fecha	Documentos	011580 ANTECEDENTES A REGISTRAR
18.2.81	Doc.021	04/03/71 - En la fecha, estando en vigencia el Decreto de M.P.S., fué detenida junto a otras personas por un destacamento de la Marina en Bella Unión por tenencia de material izquierdista, en circunstancias que realizaban un censo entre vecinos de la Zona que deseaban adquirir, según ellos, tierras que habían sido expropiadas por el Instituto de Colonización; actividad que tenía su Base en el Campamento Cañero de U.T.A.A.(Unión de Trabajadores Azucareros de Artigas). Interrogada por personal del Dpto.Nº6 de la D.N.I.I. por disposición del Juzgado Letrado de Instancia de 5to.Turno fué puesta en libertad. Internada en la Escuela de Nurses Dr.Carlos Nery; fué puesta en libertad por orden Superior el día 30/MAR/71. - Año 1971 - En las Elecciones Nacionales de ese año, la causante actuó como Delegada de Mesa en el Circuito Nº6 de la localidad Colonia Miguelete de este Dpto., por el F.Amplio, con las listas, 808,1808,9988,1811 y 11811 del P.Demócrata Cristiano, 90 y 190 del P.Socialista, 1001 y 2001 del P.Comunista. EVALUACION:A-1. 10/04/75 - Por resolución NºR 32/56/75 de esa fecha, del CONAE -Consejo Nacional de Educación-, fué suspendida por el término de 6 meses en el ejercicio de sus funciones.-

MICROFILMADO 14 ABR. 1984 Imp. Nacional 716/78

D 1 1 5 8 1-4

751

MINISTERIO DE DEFENSA NACIONAL
S. I. D.

Dep. I Secc. I
Sub Secc. A/N
Ficha Nro. ..... Confec. 10.2.76

ARTURAOLA (Apellidos) Carlos Daniel (Nombres)

DOCUMENTOS: C/C ..... (Serie, Nro.) C/I. ..... (Nro., Dpto.)

OTROS DOC. ..... (Pasaporte, Lib. Enrol., etc.)

NACIMIENTO: ..... (Fecha, Lugar)

DOMICILIO: Luis Piera 1875 apto. 4 (Calle, Nro., Teléf., Ciudad o Localidad)

PROFESION U OCUPACION: .....

LUGAR: ..... CARGO: .....

IDEOLOGIA POLITICA: Comunista CLASIFICACION: U.J.C.

DATOS COMPLEMENTARIOS: ..... (Est. Civil, Cónyuge, Hijos)

..... (Otros familiares)

011581

T82

Fecha	Documentos	ANTECEDENTES A REGISTRAR
17.12.75	2117	Afiliado a la Seccional Cordón de la proscripta U.J.C. con el No. 38.816 de acuerdo a una lista de integrantes de la misma, recientemente capturada en un "berretín" del domicilio de MARIA DEL ROSARIO GONZALEZ SCAYOLA DE FERNANDEZ. - Evaluación: A-1 (Z)

MICROFILMADO 14 ABR. 1984

SERVICIO DE INFORMACION DE DEFENSA

Dep. 1

011582-4

Confeccionado el 12 SET. 1974

T21

V A R I O S

FOTO

Apellidos ARTURAOLA

Nombres Yamandú

Fecha de Nacimiento

Lugar de Nacimiento

Est. Civil

Cred Cívica Céd. Identidad

Otros Documentos

Ocupación Func. de UTE - Operario

Padre

Madre

Domicilio Ciudad

Otros datos

[redacted]

Imp. CHIESA Hnos. Ltda. 10.000 - 12 - 73

011582

F82

FICHA COMPLEMENTARIA

DOCUMENTO		ANTECEDENTES
Fecha	Origen	
18.2.74	Doc. 0243	Formaba parte de una cuadrilla que iba en un camión del Ente y en momentos que circulaban por la calle Luís Batlle Berres procedieron a arrojar volantes.-qq-.

11941 / 82
PAG. 348

- POSEE ANTECEDENTES EN EL C.G.I.I.D. -
EVAL - A - 1. (CD) INDICA ( ) ( ) ( )

MICROFILMADO

14 ABR. 1984

011583-C.

FJ1

JUNTA DE COMANDANTES EN JEFE

S. I. D.

Dep. I Secc. I

Sub Secc. XXX

Ficha Nº ..... Confec. 29.8.81

ARTURO MARIANI de FERNANDEZ — Apellidos
Alicia Teresa — Nombres

DOCUMENTOS: C/C ..... Serie ..... Nº ..... C/I. ..... Nº ..... Dpto.

OTROS DOC. ..... Pasaporte ..... Lib. Enrol. ..... etc.

NACIMIENTO: 23 años en 1979 — Fecha
Uruguay — Lugar

DOMICILIO: ..... Calle ..... Nº ..... Teléf. ..... Ciudad o Localidad

PROFESION U OCUPACION: Operaria

LUGAR: Campomar y Soulas S.A. CARGO: .....

IDEOLOGIA POLITICA: ..... CLASIFICACION: .....

DATOS COMPLEMENTARIOS: ..... Cónyuge
Casada — Est. Civil
[redacted] — Hijos

..... Otros familiares

TS 2

011583

Fecha	Documentos	ANTECEDENTES A REGISTRAR
6.12.79 PD 337/79	2569	-2.12.79.-A raíz de la postergación de las licencias,por razones de trabajo,con la correspondiente autorización del Ministerio de Trabajo y Seguridad Social,en la Empresa Campomar y Soulas S.A.,la causante,conjuntamente con otros operarios,concurrieron a efectuar un reclamo ante la Oficina Laboral del ES.MA.CO.,regresando luego a dicha Empresa, donde incitaban a los demás operarios a no trabajar. A consecuencia de ello,la causante compareció en la Secc. 16a.,manifestando que en la Of.Laboral del ES.MA.CO.le informaron que si había firmado la licencia debía hacer uso de la misma,además niega haber molestado al resto del personal y haber causado algún otro problema. Fue emplazada a presentarse en la DNII.Eval:A-1.(TT)
7.12.79 PD 338/79	2570	-3.12.79.-En el día de ayer,compareció en la DNII,quién no aportó datos ampliatorios sobre el caso. Se establece que la causante es la operaria que debía comenzar su licencia anual el día 28 p.pdo.. No fue privada de su libertad.Eval:A-1.(TT)

MICROFILMADO 14 ABR. 1984

Imp. Nacional 716/79

011584-0

FBI

SERVICIO DE INFORMACION DE DEFENSA

Dep. 1

Confeccionado el 10.7.78

VARIOS

FOTO

Apellidos ARTUS (Hijo)

Nombres

Fecha de Nacimiento

Lugar de Nacimiento

Est. Civil

Cred. Cívica Céd. Identidad

Otros Documentos

Ocupación Pastor

Padre

Madre

Domicilio Ciudad

Otros datos:

[redacted]

011585-7

Ficha confeccionada le día 9/5/1972

MINISTERIO DE DEFENSA NACIONAL
S. I. D.

D [redacted] Secc. I
Sub-Secc. A/N

ARTUS BAROLIN (1) — Apellidos
DELIOS ERALDO (10) — Nombres

DOCUMENTOS: C/C. NAB 5783 (15) — Serie / Nro.
C/I. 26.9/2(Colonia) (2) — Nro. / Dpto.

OTROS DOC. ..... — Pasaporte / Lib. Enrol. / etc.

NACIMIENTO: 05.07.931 (3) — Fecha
Colonia (18) Oriental (14) — Lugar

DOMICILIO: Vicente García 479.6 473 (4) en 19/2 (13)
Ciudad de Buenos Aires en 1981 (12) — Dpto. / Teléf.

PROFESION U OCUPACION: Empleado del Banco Valdense (5) Ex-empleado (8) Empleado de la Agencia de Viajes "Colonia Turismo" en 1981 (10)

LUGAR: Banco del Litoral (6) — CARGO: .....

IDEOLOGIA POLITICA: M.L.N.(T) (18) — CLASIFICACION: [redacted]

DATOS COMPLEMENTARIOS: Casado — Est. Civil
Blanca Nieves BADIN DE ARTUS (7) — Conyuge / Hijos

Estatura 1,70 m., complexión delgada, ojos celestes, cabellos castaños. (9) Hijo de Carlos y Elena Celestina (17) — Otros familiares

011585

6-2

Fecha	Documentos	ANTECEDENTES A REGISTRAR
X 21/3/1971	37.63	Esta persona se supone vinculada a la organización sedicio sa. Concurrió con un automovíl matriculado en Montevideo con el número 455-179 y según manifiesta un testigo pudo ver dentro del vehículo unos papeles que tenían como título "Instrucciones para adiestramiento de cabecillas" (C.C)
18.3.72	Doc. 365.	-Figura en una relación de personas que reciben correspondencia de Editorial "Grito de Asencio" y Rev."Para Todos".-(W) Indica (10).
X05.05.81	Doc.3449	X Requerido Nº1.119, empleado conjuntamente con Selene Aída HENRRY ALLESANDRO de JORCIN quien posee profusos antecedentes negativos, de la Agencia de Viajes "Colonia Turismo" ubicada en la calle Tucumán Nº714 en la ciudad de Buenos Aires, siendo propietario de la misma VERA CAMACHO, Antonio Elí y Co-propietario del Hotel "Posada del Gobernador" de la ciudad de Colonia, donde en su inauguración se comprobó la sistencia de elementos izquierdistas; Eval: A-1.- Indica (11) a (17).-
X17.Oc.74	Doc. 1724	-Inmediatamente después de la detención del sedicioso Andrés Roberto VERGARA GALEANO y en el lapso de cuatro días hizo abandono intempestivo de la ciudad de Colonia junto a varias personas. Viajó a la ciudad de Buenos Aires con su esposa y dos hijos menores de edad. Dejó todas sus pertenencias para que fueran rematadas, incluso un automóvil Peugeot 403 Mat. L. 42-109.

Fs

FECHA	DOCUMENTOS	ARTUS BAROLIN 01 1585 ANTECEDENTES REGISTRAR DELMOS ERAIDO
17.06.74	Doc. 1724	-Se ha tomado conocimiento que muchos uruguayos vinculados con la sedición, radicados en Buenos Aires, han formado una organización denominada "19 de Abril" de carácter Marxista. Las reuniones se llevarian a cabo en la calle México 2930. En dichas reuniones, habrian estado presentes varios izquierdistas de Colonia. El mencionado es un asiduo concurrente a las mismas. Eval. A-1.- (D) Junto a Nelson ARMAND UGON, Dr. Liber Raúl BRITO y Arq. Fernando BASAHUM MORENO, adquirieron el Hotel "Roma", ubicado en la calle Corrientes de C. Buenos Aires, frecuenteslugar de reuniones de izquierdistas. Eval. B-2.- (D) Indica (1) al (7).
31.03.75	Doc. 543	-Se requiere su captura por sabérselo vinculado a los movimientos sediciosos y haber pasado a la clandestinidad. Requerido Nro. 1.119. Indica (8) y (9).- (CC)
14.6.82	15973	11.4.82 - Detenido y Alta en el Bn.I.4 por presunta vinculación al P.C.JUEZ:J.M.I. de Turno,ANTECEDENTES:Requerido.15.4.82 Pasa a Juez.Eval:A-1 Formulario Nº [illegible](00) 0994
30.12.79	2731	Por haberse ausentado de la ciudad de Colonia al ser detenidos varios sediciosos el Bn.I.4 con fecha 4.2.75 solicita su captura.Indica 18.Eval:A-1 (Formulario Nº 01347(00)
1.7.82	16494	Por Oficio Nº 474 de fecha 30.6.82 el J.M.I. 2do.Turno comunica que se decretó la clausura de sus antecedentes y su libertad.-Eval:A-1 Formulario 01348 (00)

HA	DOCUMENTOS	011585 ANTECEDENTES A REGISTRAR Fs-4
21.5.82	15011	JEF.POL.COLONIA:14.JUN.969:En esta fecha se establece que recibía en su domicilio a María Ethel KLETT JANÁVEL de ORO NA, activa izquierdista de la ciudad de Colonia.-Eval.B-2. (TJ).(Form.Nro.01407)
8.7.82	16669	Por Circular Nº 09 de fecha 6.7.82 se deja sin efecto su captura por "Haber sido detenido,habiendo decretado la Justicia competente su libertad".Eval:A-1 Formulario Nº 01526 (00)
27.7.82	17179	13.5.82 - Baja del Bn.I.4 por Clausura de Procedimientos. 31.5.82 - Lib. Vigilada controlada por el Bn.I.4. Alta en Cat "A".Eval:A-1 Formulario Nº 02072.(00)
17.3.83	24738/83	-Figura en una relación de libertados vigiladas categoría "A" y "B", procedente de la P.M.E..UNIDAD DE CONTROL:Bn.I.4.DETENIDO:11.04.82. LIBERADO:13.05.82.Pertenece al M.L.N. EVAL:A-1.-Form:6970.-(NN)
26.4.83	25365/ 1738	-1971/1978:En información referente al M.L.N. obtenida por el Depto.III/S.I.D. en éste período se establece:Indica idem Doc.543/75 referente al Nº de Requerido.Indica(18) Eval A-2 (ME) FORM:9934.
1.8.83	17033/83	Indica idem al doc. 16669/82.Eval.A-1.(ME) Form.12494

FECHA	DOCUMENTOS	011585 ANTECEDENTES A REGISTRAR
	11941 / 82	- POSEE ANTECEDENTES EN EL C.U.A.E. -
	PAG: 348	EVAL - A - 1. (CO) INDICA ( ) ( ) ( )
27.9.83	. . . .	Se contestó en Memo(A) Nº 2242/83 para Dpto.III/S.I.D.(UU)
17.12.83	32993/7	En Consolidado de P.M.E. al 31.12.83 figura como:Baja de "L.V". Cat "C" por cese el 18.10.83.Eval:A-1 (QC)
6.2.84.	31852/83 Pág.1392	-Indica Idem.Doc.543/75.Eval:A-1.(KE)

MICROFILMADO

14 ABR. 1984

SERVICIO DE INFORMACION DE DEFENSA

Dep. 1

011586-5

Confeccionado el 4/XI/1972

VARIOS

FOTO

Apellidos ARTUS

Nombres Isabel M.

Fecha de Nacimiento

Lugar de Nacimiento

Est. Civil

Cred. Cívica Céd. Identidad

Otros Documentos

Ocupación Directora del Liceo de Nueva Helvecia

Padre

Madre

Domicilio Ciudad

Otros datos

[redacted]

CHIESA Hnos. Ltda. - [illegible] - 3 - 72

011586

454

FICHA COMPLEMENTARIA

DOCUMENTO		ANTECEDENTES
Fecha	Origen	
26/5/1971	Doc.1703	-Figura en una lista de personas de ideología comunista de Colonia Suiza.-(C.C)
2/5/72	Doc.803	-Figura en una relación de personas simpatizantes del Frente Amplio, en Nueva Helvecia.(H).-
14/2/72	Doc.170	-Indica Doc.anterior.-(H).
31/5/72	Doc.1232	-Figura en una "lista negra" de personas de Colonia Suiza, a quienes se les imputa ser comunistas,(F.6).- (H).
8.5.74	Doc.1019 (D.Civil)	-Profesora del Liceo de N.Helvecia De tendencia izquierdista y muy activa. Se ha manifestado en clase a tal respecto.-(SS).

MINISTERIO DE DEFENSA NACIONAL
S. I. D.

011586

F3

Dep. I Secc. I
Sub - Secc. G 73
Ficha Nro.____ Confec. 19/4/

ARTUS — Apellidos
ISABEL A.M. — Nombres

DOCUMENTOS: C/C ____ Serie ____ Nro. C/I ____ Nro. ____ Dpto.

OTROS DOC. ____ Pasaporte ____ Lib. Enrol. ____ etc.

NACIMIENTO ____ Fecha ____ Lugar

DOMICILIO: ____ Calle ____ Nro. ____ Teléf. ____ Ciudad o Localidad

PROFESION U OCUPACION: director

LUGAR: Liceo Nueva Helvecia CARGO: ____

IDEOLOGIA POLITICA ____ CLASIFICACION dirigente

DATOS COMPLEMENTARIOS ____ Est. Civil ____ Conyuge ____ Hijos

____ Otros familiares

011586

Fecha	Documentos	ANTECEDENTES A REGISTRAR
11/I/73	4401	Adherente a la declaración de la Sala de Directores y Encargados de Dirección de Institutos y Liceo de Montevideo ante el envío al Parlamento del Proyecto de Ley de Educación Gral.del P.E.dirigiéndose a los legisladores y a la opinión pública para hacer saber su absoluta disconformancia con el espíritu de dicha iniciativa.(RR)
24.7.73	D.1979	-Directora del Liceo de Nueva Helvecia.-(Eval.A-2)(LL).-

MICROFILMADO 14 ABR. 1984

011587-3
VARIOS

02.07.82

Dep. I Secc. I

Sub Secc. A/N

Ficha Nº ..... Confec. .....

JUNTA DE COMANDANTES EN JEFE

S. I. D.

ARTUS Wilfred

Apellidos Nombres

DOCUMENTOS: C/C. ..... C/I. .....

Serie Nº Nº Dpto.

OTROS DOC. .....

Pasaporte Lib. Enrol. etc.

NACIMIENTO: .....

Fecha Lugar

DOMICILIO: Zorrilla 1955 FRAY BENTOS

Calle Nº Teléf. Ciudad o Localidad

PROFESION U OCUPACION: Rev.

LUGAR: Iglesia Evangélica Valdense CARGO: .....

IDEOLOGIA POLITICA: ..... CLASIFICACION: .....

DATOS COMPLEMENTARIOS .....

Est. Civil Cónyuge Hijos

.....

Otros familiares

[redacted]

Fecha	Documentos	011587 ANTECEDENTES A REGISTRAR	FS2
09.06.82	15.765	Integra una lista de personas que figuran como suscriptores del vocero informativo del SERPAJ (Servicio Paz y Justicia en América Latina).Eval.: A-1 (LA) (GM).- FORM Nº01394.-	

11941 / 82
PAG. 348

- POSEE ANTECEDENTES EN EL CUERPO -
EVAL - A - 1.(CD) INDICA ( ) ( ) ( )

MICROFILMADO

14 ABR. 1984

16/3/72

011588-1

MINISTERIO DE DEFENSA NACIONAL
S. I. D.

F E

Fd1

Dep. I Secc I

Sub-Secc. A/N

Ficha No..... Confec.....

ARTUS — Apellidos
WILFREDO — Nombres

DOCUMENTOS: C/C ..... Serie ..... N.o ..... C/I ..... N.o ..... Dpto.

OTROS DOC. ..... Pasaporte ..... Lib. Enrol. ..... etc.

NACIMIENTO ..... Fecha ..... Lugar

DOMICILIO: JOSE PEDRO VARELA 1729 — Calle ..... N.o ..... Teléf ..... DOLORES — Ciudad o Localidad

PROFESION U OCUPACION: MEDICO

LUGAR: ..... CARGO: .....

IDEOLOGIA POLITICA ..... CLASIFICACION

DATOS COMPLEMENTARIOS ..... Est Civil ..... Conyuge ..... Hijos

..... Otros familiares [redacted]

Fecha	Documentos	011588 ANTECEDENTES A REGISTRAR	F82
13/1/72	79/36	En una visita que realizó SOLVIA POS al destacamento de PUNTA RIELES se le incautó una libreta en la cual figuraba el nombre de él.(H.H.)	
1969 El Comunismo en Uruguay		-pág.150 -Tomó parte junto al sacerdote M. DIBAR, del ayuno solidario con los destituidos durante las M.P.S..-(F)	

MICROFILMADO 14 ABR. 1994

SERVICIO DE INFORMACION DE DEFENSA
Dep. I

011589-9

Sección

Ficha Nº [redacted]

[redacted]

Foto

Nombres y Apellidos: ARTUZ

Fecha y Lugar Nac.:

Cred. Cív.: Serie ..... Nº ..... Ced. Identidad:

Otros documentos:
(Pasaporte - Libreta Enrolam. - etc.)

Domicilio:
(Ciudad o Localidad) (Calle) - (Nº) (Teléf.)

Profesión:

Cargo y Lugar: Cajero del Banco Valdense.-

Ideol. Política: Actuación:

Datos Complementarios:

Apreciación General: [redacted]

Ficha confeccionada: 29-VIII-67

FICHA COMPLEMENTARIA 011580 F2

Documento		ANTECEDENTES
Fecha	Origen	
31-VII-65	37/13	concurre a un Acto, que se realizó en el Club Plaza de la Ciudad de Colonia el día 30 del citado mes donde intervinieron Delegados de la Convención Nacional de Trabajadores.-El Acto fué como preludio al "Congreso del Pueblo" él que se realizaráen Montevideo.-La Organización estvo a cargo de la Asociación de Bancarios y contó con una asistencia de aproximadamente de unas 300 personas.-

MICROFILMADO 14 ABR 1964

MINISTERIO DE DEFENSA NACIONAL 011590-7 Dep. 1 FA Secc. 1

S. I. D. Sub Secc. G

Ficha Nro. _____ Confec. _____

ARTUZAMENDI TANELLI (Apellidos) Alicia Teresita(1) (Nombres)

DOCUMENTOS: C/C _____ (Serie / Nro.) C/I. _____ (Nro. / Dpto.)

OTROS DOC. _____ (Pasaporte / Lib. Enrol. / etc.)

NACIMIENTO: _____ (Fecha / Lugar)

DOMICILIO: _____ (Calle / Nro. / Teléf. / Ciudad o Localidad)

PROFESION U OCUPACION: Profesora de Historia (Salto)

LUGAR: Liceo Zona Este (Salto) CARGO: _____

IDEOLOGIA POLITICA: _____ CLASIFICACION: _____

DATOS COMPLEMENTARIOS: _____ (Est. Civil / Cónyuge [redacted])

_____ (Otros familiares)

011590

F82

Fecha	Documentos	ANTECEDENTES A REGISTRAR
29/10/75	D.1881	En el año 1974,en el Depto.de Salto,se inscribió para precariatos y suplencias èn el Instituto "Osimani y Llerena" Eval.A-2.-(H).-

11941 / 82
PAG. 348

- POSEE ANTECEDENTES EN EL CONSEJO -
EVAL - A - 1.(CD) INDICA (1) ( ) ( )

MICROFILMADO

14 ABR. 1984

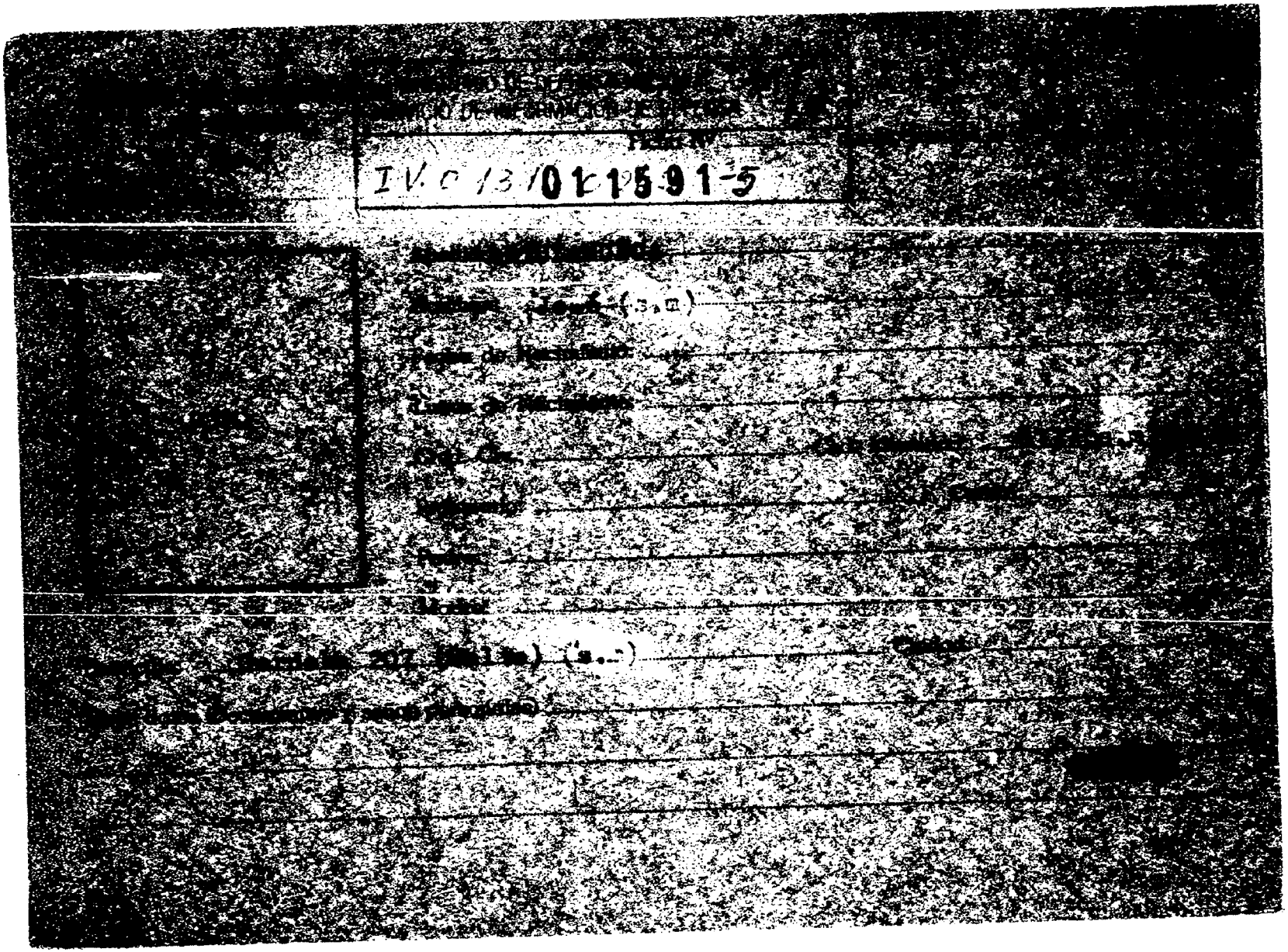
IV.C 13/01591-5

011591

FICHA COMPLEMENTARIA

Documento			ANTECEDENTES
Nº	Fecha	Origen	
25-XI-51		Inf.	Paysandú.- Uruguayo casado de 45 años de edad. En una asamblea realizada en Salto el 31-X-51 explicó a los Asambleistas la ventaja de agremiación bajo la direccion de la C.G.T. argentina, extendiéndose en distintas consideraciones sobre las ventajas que disfrutan los obreros argentinos bajo el gobierno del Gral.Peron.Solicitó autorización para dirigirse en nombre de la federación de Salto a la Fundación "Eva Perón"; esta proposición fue rechazada de plano por los obreros temiendo que quisiera se ARTUZAMU°OA. Es considerado en Salto como agente peronista.

MICROFILMADO

MINISTERIO DE DEFENSA NACIONAL 011592-3 Dep. 1 Secc. 1

S. I. D.

Sub Secc. G

Ficha Nro. _____ Confec. _____

ARTUZAMUNDA TONELLI (1) — Apellidos

Juan José — Nombres

DOCUMENTOS: C/C IBC 3972 (2) — Serie Nro. — C/I. 40.450 (Salto) (3) — Nro. Dpto.

OTROS DOC. _____ — Pasaporte Lib. Enrol. etc.

NACIMIENTO: _____ — Fecha Lugar

DOMICILIO: _____ — Calle Nro. Teléf. Ciudad o Localidad (4)

PROFESION U OCUPACION: Profesor de Química y AUXILIAR ADMINISTRATIVO

LUGAR: Liceo Zona Este (Salto) LICEO Nº 3 (SALTO) (5) CARGO: _____

IDEOLOGIA POLITICA: _____ CLASIFICACION: _____

DATOS COMPLEMENTARIOS: _____ — Est. Civil Cónyuge [redacted] Hijos

Otros familiares

F82

01 1592

Fecha	Documentos	ANTECEDENTES A REGISTRAR
29/10/75	D.1881-	En el año 1974, en el Depto.de Salto,se inscribió para precariatos y suplencias en el Instituto "Osimani y Llerena".-Eval.A-2.-(H).-
25.05.82	D. 15210/12	Funcionario del CONAE que fue sumariado en aplicación del procedimiento disciplinario previsto en la Ordenanza No. 17. Evaluación: A-1. Indica U (d) (S) (VL) DESTITUIDO POR R.I. Nº 35/121/79, DEL 21/12/79.-

11941 / 82
PAG. 348

- POSEE ANTECEDENTES EN EL CONAE -
EVAL - A - 1. (CD) INDICA ( ) ( ) ( )

MICROFILMADO

14 ABR. 1984

MINISTERIO DE DEFENSA NACIONAL
SERVICIO DE INFORMACION DE DEFENSA

Ficha Nº 011593

Foto

Apellidos: ARTIUK

Nombres: Antonio

Fecha de Nacimiento:

Lugar de Nacimiento:

Cred. Civ.: Ced. Identidad:

Prontuario: F. Cedula:

Padre:

Madre:

Domicilio: Samuel Blixen 4266 Ciudad: Montevideo

Otros datos (Documentos y señas personales)

[redacted]

011593

FICHA COMPLEMENTARIA

Documento			Antecedentes
Nº	Fecha	Origen	
8.76-9.10	28-V-965		-Desde Rusia le remiten correspondencia del Radio Centro-KIEV-URSS, dirigida a [illegible]

MICROFILMADO 14 ABR. 1964

MINISTERIO DE DEFENSA NACIONAL

S. I. D.

A/N 011594-9

Dep. I Secc. 1

12.05.82 Sub Secc. G

Ficha Nro. ____ Confec. ____

ARTZCEZ ALMEYDA (Apellidos) Nelson (Nombres)

DOCUMENTOS: C/C ____ (Serie / Nro.) C/I. ____ (Nro. / Dpto.)

OTROS DOC. ____ (Pasaporte / Lib. Enrol. / etc.)

NACIMIENTO: ____ (Fecha / Lugar)

DOMICILIO: ____ (Calle / Nro. / Teléf. / Ciudad o Localidad)

PROFESION U OCUPACION: ____

LUGAR: ____ CARGO: ____

IDEOLOGIA POLITICA: ____ CLASIFICACION: ____

DATOS COMPLEMENTARIOS: ____ (Est. Civil / Cónyuge / Hijos)

[redacted]

Otros familiares

FS2

011594

Fecha	Documentos	ANTECEDENTES A REGISTRAR
06.05.82	14.543/82	-Mencionado página/s 124 del libro "TESTIMONIO DE UNA NACION AGREDIDA". -EVALUACION : A-1.-(GM) (LA).-

11841 / 82
PAG. 349

-POSEE ANTECEDENTES EN EL CO.NA.E-
EVAL - A - 1. Con INDICA ( ) ( ) ( )

MICROFILMADO

14 ABR. 1984

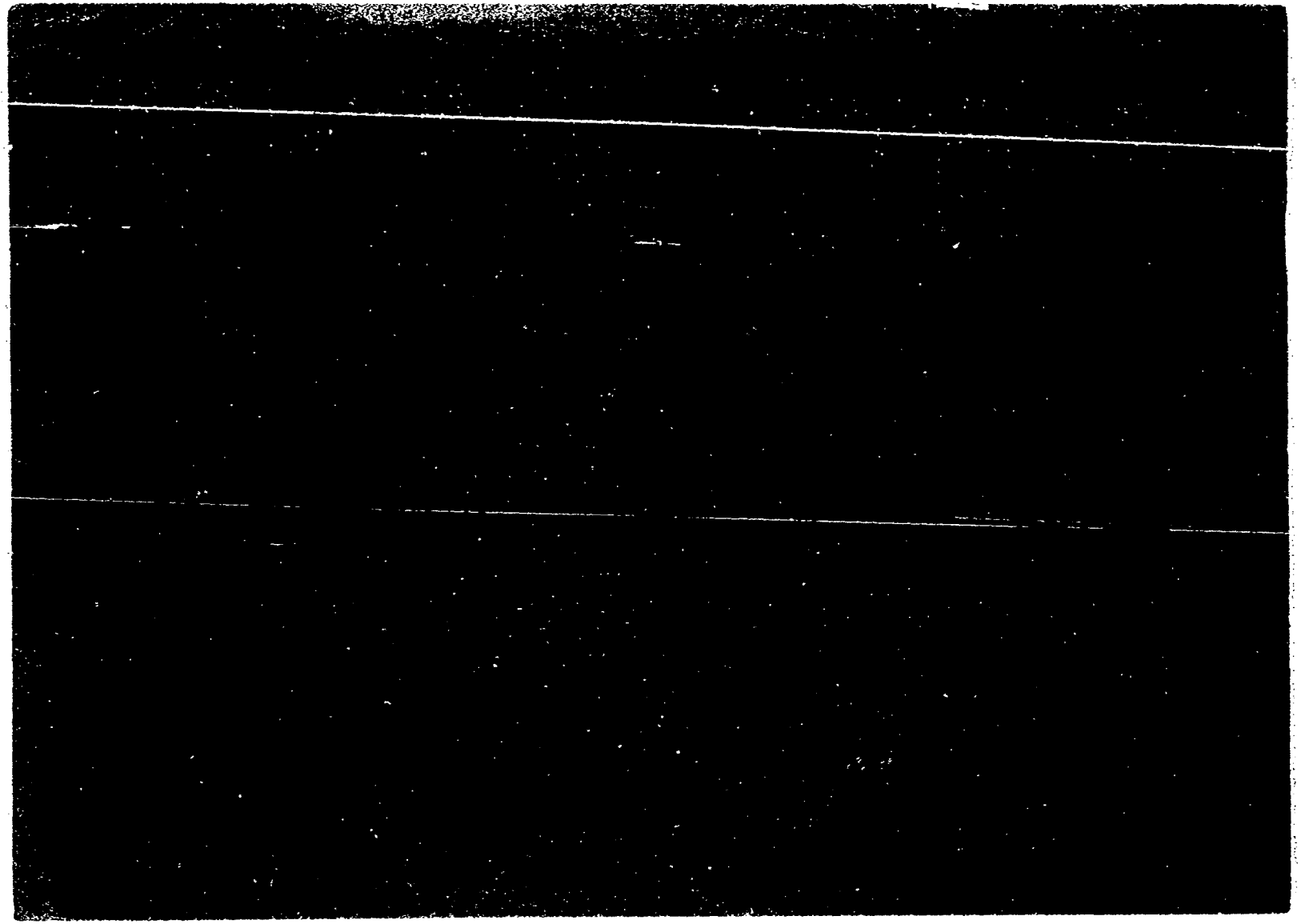

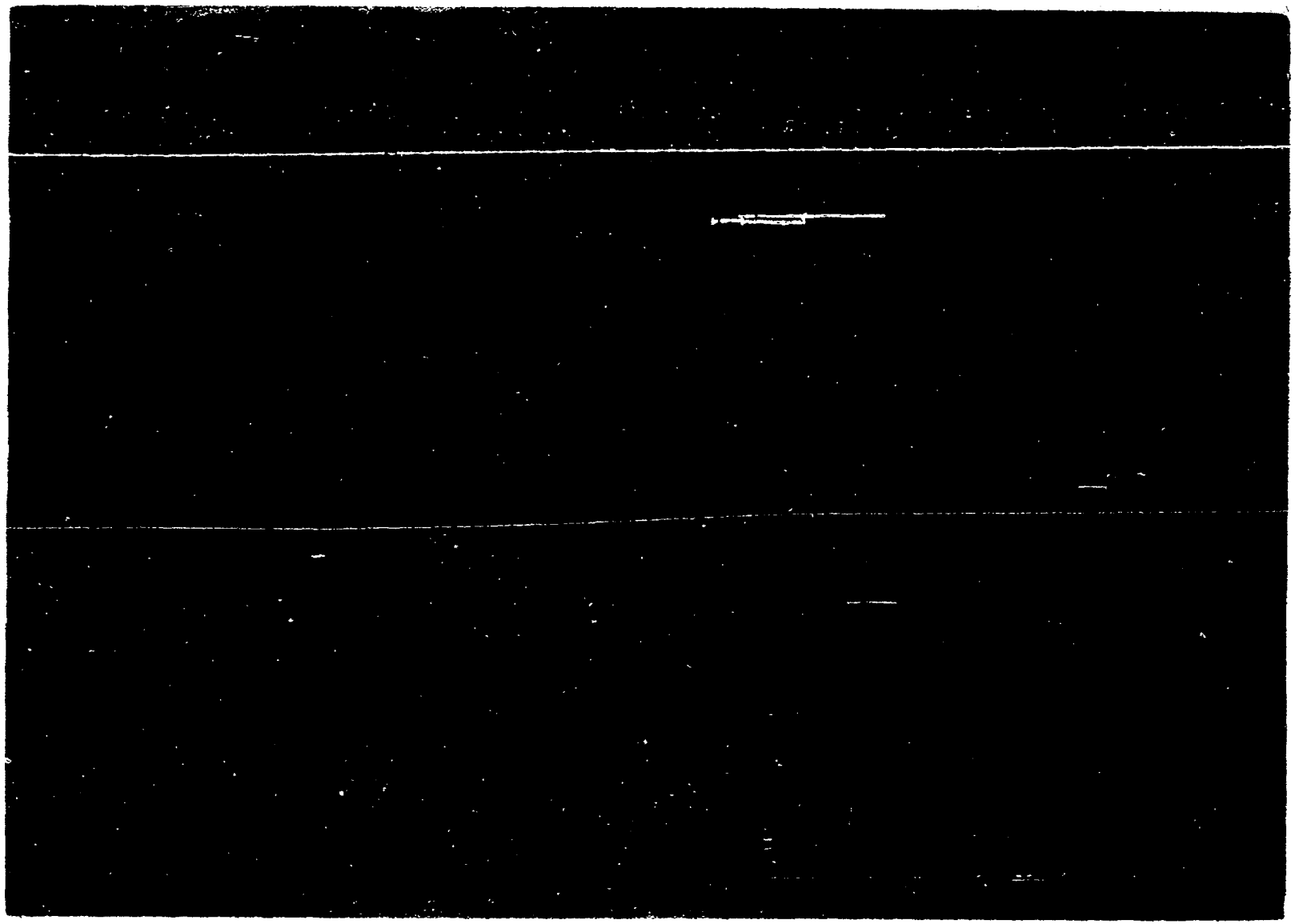

011596-4

FBI

JUNTA DE COMANDANTES EN JEFE

S. I. D.

Dep. I Secc. I

Sub Secc. A/N

Ficha Nº ..... Confec. 11.02.82

ARUEL BONANDI (Apellidos) Washington Saúl (Nombres)

DOCUMENTOS: C/C ..... (Serie / Nº) C/I. 1.555.123 (Nº / Dpto.)

OTROS DOC. ..... (Pasaporte / Lib. Enrol. / etc.)

NACIMIENTO: 03.01.48 (Fecha) Durazno (Lugar)

DOMICILIO: Valladolid 3365 (Calle) apto.4/ (Nº) 20.47.56 (Telef.) ..... (Ciudad o Localidad)

PROFESION U OCUPACION: Changador

LUGAR: Agencia Nacional de Carga CARGO: .....

IDEOLOGIA POLITICA: ..... CLASIFICACION: .....

DATOS COMPLEMENTARIOS: Soltero (Est. Civil) ..... (Cónyuge) ..... (Hij...)

..... (Otros familiares)

109

[redacted]

Fs 2

Fecha	Documentos	011596 ANTECEDENTES A REGISTRAR
25.03:82	D.10166/81 ✓	Fue internado en el C.G.I.O.R. en M.P.S. desde 17-XII-70 al 23-XII-70 por .Evaluacion.A-1 (GM) Indica ( ) ( ) ( ) ( ) ( ) ( ) ( ) ( ) ( ) ( ).

MICROFILMADO

14 ABR. 1984

011597-2

FB1

JUNTA DE COMANDANTES EN JEFE

S. I. D.

Dep. I Secc. I

Sub Secc. A/N

Ficha Nº ..... Confec. 17.3.83

ARVELO PEREZ — Apellidos

Antonio — Nombres

DOCUMENTOS: C/C. ..... Serie ..... Nº ..... C/I. ..... Nº ..... Dpto.

OTROS DOC. ..... Pasaporte ..... Lib. Enrol. ..... etc.

NACIMIENTO: ..... Fecha ..... Lugar

DOMICILIO: Proyectada "A" 4712(1) — Calle — Nº — Teléf. — Mdeo. (2) — Ciudad o Localidad

PROFESION U OCUPACION: .....

LUGAR: ..... CARGO: .....

IDEOLOGIA POLITICA: ..... CLASIFICACION: .....

DATOS COMPLEMENTARIOS ..... Est. Civil ..... Cónyuge ..... Hijos

..... Otros familiares

[redacted]

Fecha	Documentos	011597 ANTECEDENTES A REGISTRAR
17.03.83	24745/83	Figura en una relación de Liberados procedente del la P.M. E. DETENIDO:01.09.79. LIBERADO:07.04.78.-EVAL:A-1.-Form. 6935.-(NN)
15.8.83	24862/04	Indica Idem. Doc. 24745 anotación de fecha 17.3.83.- Indica (1) y (2).- Eval.:A-1.- Formulario No. 13114 .(MB)
6.2.84	31852/83 Pág.1392	-Alojado en P.N.N.Eval:A-1.(KE)

MICROFILMADO 14 ABR. 1984

011598-0

Ficha confeccionada el día 25/9/1972

E

Ff1

MINISTERIO DE DEFENSA NACIONAL
S. I. D.

Dep. I Secc. I
Sub-Secc. A/N
Ficha Nro. ..... Confec. .....

ARVELO MICHELENA — Apellidos
Daniel — Nombres

DOCUMENTOS: C/C. ..... Serie ..... Nro ..... C/I. 1.078.880 (1) Nro. ..... Dpto.

OTROS DOC. ..... Pasaporte ..... Lib. Enrol. ..... etc.

NACIMIENTO: 11.11.67 (2) Fecha ..... Lugar

DOMICILIO: India Muerta 3938 (1972) (3) GRECIA Calle ..... 3341 (I) Nro. ..... Teléf. ..... Ciudad o Localidad

PROFESION U OCUPACION: .....

LUGAR: ..... CARGO: .....

IDEOLOGIA POLITICA: ..... CLASIFICACION: [redacted]

DATOS COMPLEMENTARIOS: ..... Est. Civil ..... Conyuge ..... Hijos

..... Otros familiares

011598

Fs2

Fecha	Documentos	ANTECEDENTES A REGISTRAR
3/2/1972	Doc.2158 S.U.M.I. Nro.87	-Detenido el día,1o.de febrero de 1972 por personal de las FF.AA.en relación al intento de "copamiento" de la Seccional 27a.de Policía.-(C.C)
21.II.75	D.2003	-Figura en una nómina de integrantes del Mov. "12 de AGOSTO" Gra bolche. Fue consejero de la Facultad. Ahora no milita. Eval. C-3 (U)
28.11.75 Inf.DNII	D.2037 D.3.	- 25.10.69.- Responde a la línea de la Unión de Juventudes Comunistas. 13.4.72.- Detenido en averiguación con su posible vinculación con el intento de copamiento frustrado contra la Seco 27a. llevada a cabo por elementos extremistas. Candidato por la Fac. de Veterinaria para integrar la Asamblea Gral. de Claustro Universitario, Lista 132, lema "Libertad y Autonomía", de tendencia Izquierdista.-(SS) Indica del 1 al 8.-

MICROFILMADO

14 ABR. 1984

011599-8

Fz 1

JUNTA DE COMANDANTES EN JEFE

S. I. D.

V.

Dep. I Secc. I

Sub Secc. XXX

Ficha Nº ..... Confec. 6.10.81

ARVELO TRINIDAD — Apellidos

Julio Alcides — Nombres

DOCUMENTOS: C/C ..... Serie ..... Nº ..... C/I. 962.584 Nº ..... Dpto.

OTROS DOC. ..... Pasaporte ..... Lib. Enrol. ..... etc.

NACIMIENTO: 10.6.942 — Fecha ..... Montevideo — Lugar

DOMICILIO: Coquimbo Nº 2068 Apto.4 — Calle ..... Nº ..... Teléf. ..... Ciudad o Localidad

PROFESION U OCUPACION: Empleado

LUGAR: ..... CARGO: .....

IDEOLOGIA POLITICA: ..... CLASIFICACION: .....

DATOS COMPLEMENTARIOS: ..... Est. Civil ..... Cónyuge [redacted]jos

Hijo de: Juan y María — Otros familiares

011599

F82

Fecha	Documentos	ANTECEDENTES A REGISTRAR
26.1.80 PD 023/80	1519	-23.1.80.-A su arribo en el Puerto de Montevideo, fue detenido. El Departamento de Prevención de Delitos de la Dirección de Investigaciones solicita la captura de Julio ARVELO, cuyos demás datos se ignoran. Enterado el Sr.Crio Jefe del Dpto solicitante dispuso que el causante fuera emplazado.Eval:A-1.(TT)

MICROFILMADO 14 ABR. 1984

Imp. Nacional 716/79

SERVICIO DE INFORMACION DE DEFENSA
Dep. 1

011600-4

F21

Confeccionado el 21/4/73

VARIOS

FOTO

Apellidos ARVICO SANCHE

Nombres Yolanda

Fecha de Nacimiento 31 años en 1973

Lugar de Nacimiento VENEZUELA

Est. Civil Soltera

Cred. Cívica ..... Céd. Identidad 1.189.946

Otros Documentos .....

Ocupación OBRERA TEXTIL

Padre .....

Madre .....

Domicilio Tomás Gomez Nro. 3639.- Ciudad MONTEVIDEO

Otros datos .....

[redacted]

CHIESA Hnos. Ltda - 8.000 - 3 - 72

011600

FICHA COMPLEMENTARIA

F2

DOCUMENTO		ANTECEDENTES
Fecha	Origen	
1/III/973	PARTE DIARIO J.P.M. (D-6)	=En la fecha fué detenida en averiguación por la Policia, junto a Carlos A. MARTINEZ MENGES, frente al SINDICATO DE LA AGUJA, en Daniel Fernandez Crespo Nro. 2339, luego de ser disuelta una manifestación de obreros textiles.- Se les detuvo, ya que según una informante, serían requeridos. Se comprobó lo contrario, pero ambos resgistran antecedentes ideológicos de izquierda.- Posteriormente recobran la libertad por Orden Superior.- ((FF))
26/III/973	Doc.460 JPM	

MICROFILMADO 14 ABR. 1984

SERVICIO DE INTELIGENCIA

División I

(Seguridad)

MINISTERIO DE DEFENSA NACIONAL
SERVICIO DE INFORMACION DE DEFENSA
M / F

I.B. 011601-2

Sección «G» FJ1

Gremios

Ficha N.º [redacted]

Foto

Nombres y Apellidos: ARZADUM Carmelo de

Fecha y Lugar Nac.:

Cred. Civ.: Serie ..... **N.º** ..... **Ced. Identidad:**

Otros documentos:
(Pasaporte - Libreta Enrolam. - etc.)

Domicilio:
(Ciudad o Localidad) (Calle) (N.º) (Telef.)

Profesión:

Cargo y Lugar:

Ideol. Política: **Actuación:**

Datos Complementarios:

Apreciación General:

[redacted]

Ficha confeccionada: 16 de Marzo de 1965

011601 FICHA COMPLEMENTARIA 72

Documento		Antecedentes
Fecha	Origen	
18/12/61		Vice-Presidente del Círculo de Bellas Artes.-

MICROFILMADO 14 ABR. 1984

Fd 1

011602-0

MINISTERIO DE DEFENSA NACIONAL
S. I. D.

29 SET. 1973

Dep. I Secc. I
Sub - Secc. G
Ficha Nro. ____ Confec. ____

ARZATUM (Apellidos) Emilio (Nombres)

DOCUMENTOS: C/C. ____ (Serie / Nro.) C/I. ____ (Nro. / Dpto.)

OTROS DOC. ____ (Pasaporte / Lib. Enrol. / etc.)

NACIMIENTO: ____ (Fecha / Lugar)

DOMICILIO: ____ (Calle / Nro. / Teléf. / Ciudad o Localidad)

PROFESION U OCUPACION: Empleado Prof. [illegible] (1)

LUGAR: SEUSA (La Mañana y El Diario) (4) **CARGO:** Promotor independiente

IDEOLOGIA POLITICA: Comunista **CLASIFICACION:** Activista

DATOS COMPLEMENTARIOS: ____ (Est. Civil / Conyuge / [redacted]ijos)

Otros familiares

011602 452

Fecha	Documentos	ANTECENDENTES A REGISTRAR
1.8.73	2086	-Recorre la empresa y realiza poca tarea, fue visto en multiples ocasiones realizando demagogía política.-(G)
6.2.84.	31852/83 Pág.1394	-Comunista activista.Recorre la Empresa y realiza poca tarea.Fue visto en multiples ocasiones realizando demagogía política.Eval:A-1.(KE) Indica (1).- (2)

MICROFILMADO 14 ABR. 1984

Confecc: 12-Junio 1970

011603-8

FSA

MINISTERIO DE DEFENSA NACIONAL
S. I. D.

Dep. I Secc. I
Sub-Secc. A/N
Ficha N'o ..... Confec. .....

ARZAGUET (Apellidos) Manuel (Nombres)

DOCUMENTOS: C/C ..... (Serie / No.) C/I ..... (N.o / Dpto.)

OTROS DOC.- ..... (Pasaporte / Lib. Enrol. / etc.)

NACIMIENTO: ..... (Fecha / Lugar)

DOMICILIO: Cervantes (Calle) 1346 (N.o) ..... (Teléf.) Salto (Ciudad o Localidad)

PROFESION U OCUPACION: Comerciante

LUGAR: ..... CARGO: .....

IDEOLOGIA POLITICA ..... CLASIFICACION .....

DATOS COMPLEMENTARIOS [redacted]
(Est. Civil / Conyuge / Hijos)

.....
otros familiares

011603

FF2

Fecha	Documentos	ANTECEDENTES A REGISTRAR
24/VI/68	40-9	-Simapatizante comunista de esa localidad, comerciante .-

MICROFILMADO 14 ABR. 1984

SERVICIO DE INFORMACION DE DEFENSA
Dep. 1

011604-6

51

Confeccionado el 7.9.71

VARIOS

FOTO

Apellidos ARZAGUET

Nombres Mary

Fecha de Nacimiento

Lugar de Nacimiento

Est. Civil

Cred. Cívica Céd. Identidad

Otros Documentos

Ocupación

Padre

Madre

Domicilio Río Branco 1383 Ciudad

Otros datos

[redacted]

011604

FICHA COMPLEMENTARIA

F 2

DOCUMENTO		ANTECEDENTES
Fecha	Origen	
28.8.71	15(1) 116	-Recibe correspondencia(publicaciones varias)de CUBA y LA HABANA.- La entrada al país del mencionado material fue prohibida por el Decreto 518/71 de la fecha indicada.(E)
14.9.71	79/77	

MICROFILMADO

14 ABR. 1004

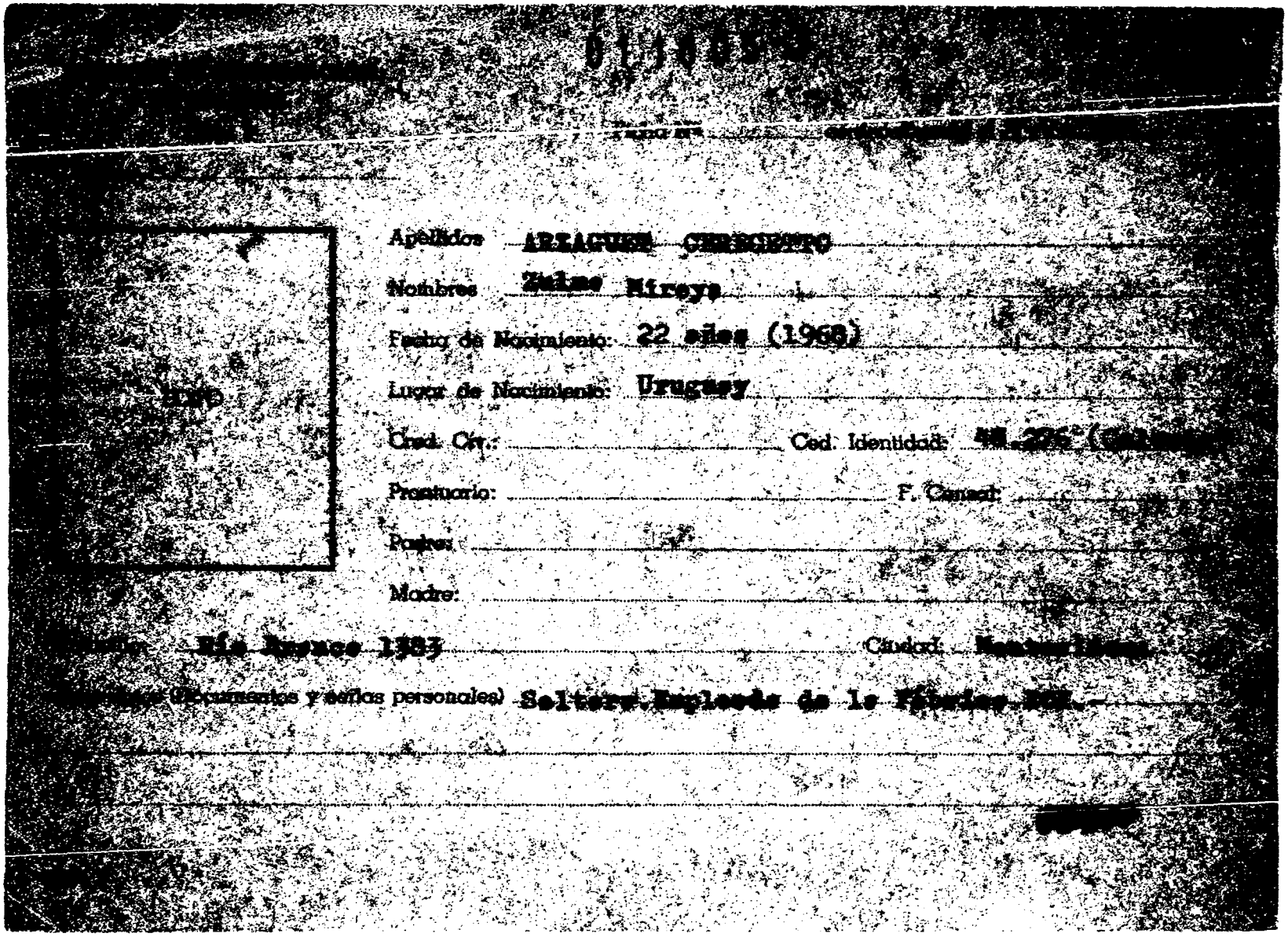

Apellidos ARRAGUEZ CERECETTO

Nombres Zulma Mireya

Fecha de Nacimiento: 22 años (1960)

Lugar de Nacimiento: Uruguay

Ced. Cív.: _____ Ced. Identidad: [illegible]

Prontuario: _____ F. Cancel: _____

Padres: _____

Madre: _____

[illegible] Río Branco 1383 Ciudad: [illegible]

[illegible] (Documentos y señas personales) Soltera.Empleada de la Fábrica [illegible]

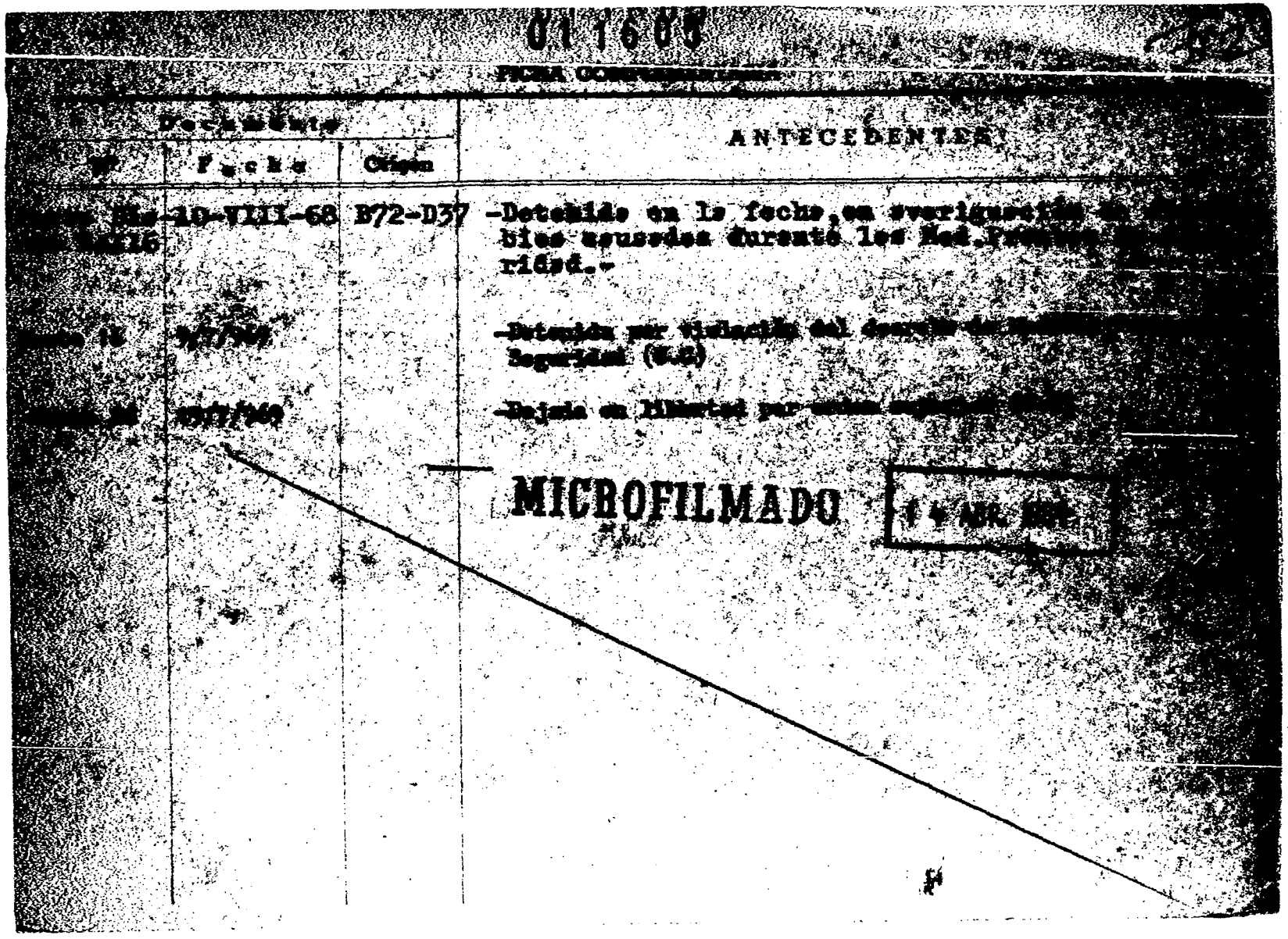

011605

FICHA COMPLEMENTARIA

Documento			ANTECEDENTES
Nº	Fecha	Origen	
[illegible]	10-VIII-68	B72-D37	-Detenido en la fecha, en averiguación [illegible] bios causados durante los Mod. [illegible] ridad.-
[illegible]	[illegible]		-Detenido por violación del decreto de [illegible] Seguridad (U.C)
[illegible]	[illegible]		-Dejado en libertad por orden [illegible]

MICROFILMADO 14 ABR. [illegible]

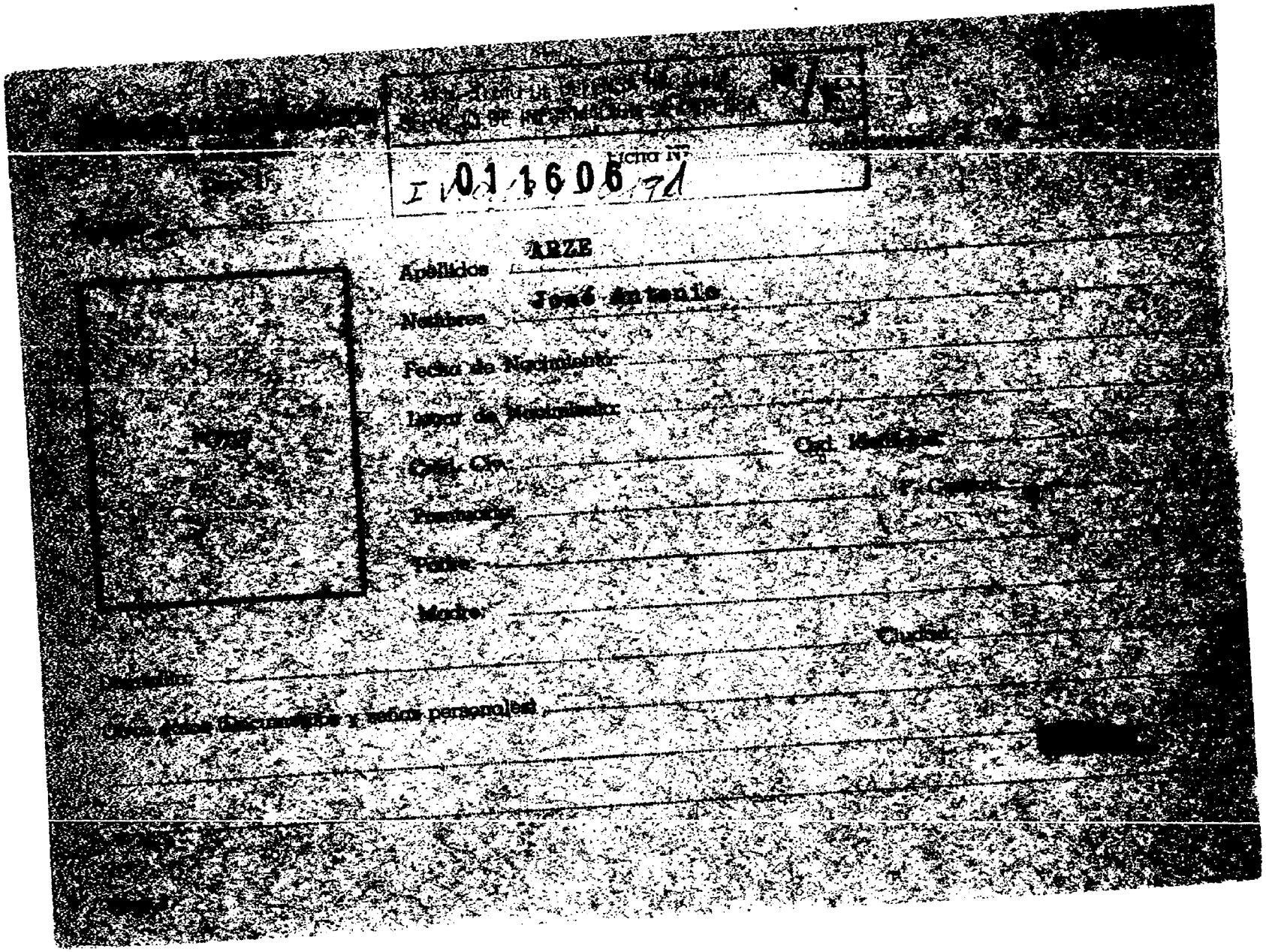

[illegible]

Ficha Nº

I 011606 71

Apellidos ARZE

Nombres José Antonio

Fecha de Nacimiento:

Lugar de Nacimiento:

Cód. Civ.: Cód. Identidad:

Provincia: P. Central:

Padre:

Madre:

Domicilio: Ciudad:

Otros datos (Documentos y señas personales):

011606

FICHA COMPLEMENTARIA

F2

Documento			ANTECEDENTES
Nº	Fecha	Origen	
	12-XI-947	Inf. Viejo	-Jefe del Partido de Izquierda Revolucionaria (PIR)

MICROFILMADO

14 ABR. 1964

SERVICIO DE INTELIGENCIA
División I
(Seguridad)

MINISTERIO DE DEFENSA NACIONAL
SERVICIO DE INFORMACION DE DEFENSA
M/F
01 1607-9

Sección "A"
Act. Ant. Nac.
Ficha N.º ~~0529~~.

Nombres y Apellidos: **ARZE PONS, Rolando Bruno.-**

Fecha de Nacimiento: .....

Lugar de Nacimiento: .....
(País - Ciudad o Localidad - etc.)

Cred. Civ.: Serie ..... N.º ..... Ced. Identidad: .....

Otros documentos: .....
(Pasaporte - Libreta Enrolam. - etc.)

Foto

Domicilio: .....
(Ciudad o Localidad) (Calle) (N.º) (Telef.)

Filiación

Edad Aparente ..... Color del Cutis .....

Color del Cabello ..... Estatura Aproximada .....

Complexión ..... Aspecto Social .....

Señas particulares .....

[redacted]

Ficha confeccionada en **Montevideo,** el **18 de junio de 1963.-**

011607

ACTIVIDADES

(1) Laborales: Profesión ..... Lugar de trabajo .....

Cargo ..... Antigüedad .....

Otras Actividades .....

.....

(2) Políticas: Ideología Comunista.- Actuación .....

Antecedentes .....

Antecedentes familiares .....

(3) Sociales: Estado Civil ..... Religión ..... Figuración .....

Grado Instrucción ..... Lugares que frecuenta .....

(4) Económicas: Situación ..... Capital aprox. ..... Vehículo ..... marca y N.o

Otros datos .....

Datos Complementarios .....

Apreciación Personal Gral. .....

.....

.....

ARZE PONS, Rolando Bruno. FICHA COMPLEMENTARIA 011607 F3

Documento		Antecedentes
Fecha	Origen	
1963.-	Inf.Div.I.-Seg..-	1) Aux. de Enfermería del Hospital de Clínicas.- Miembro de la Asamblea de Delegados.-

MICROFILMADO 14 ABR. 1984

SERVICIO DE INTELIGENCIA
División I
(Seguridad)

MINISTERIO DE DEFENSA NACIONAL
SERVICIO DE INFORMACION DE DEFENSA
M/F
011608-7

Sección «A»
Act. Ant. Nac.
Ficha [redacted]

Nombres y Apellidos: ARZARELLO, José.-

Fecha de Nacimiento:

Lugar de Nacimiento:
(País - Ciudad o Localidad - etc.)

Cred. Civ.: Serie N.º Ced. Identidad:

Otros documentos:
(Pasaporte - Libreta Enrolam. - etc.)

Foto

Domicilio:
(Ciudad o Localidad) (Calle) (N.º) (Telef.)

Filiación
- Edad Aparente — Color del Cutis
- Color del Cabello — Estatura Aproximada
- Complexión — Aspecto Social
- Señas particulares

~~00478~~

Ficha confeccionada en Montevideo, el 6 de marzo de 1963.-

01 1608

ACTIVIDADES

(1) Laborales: Profesión Profesor.- Lugar de trabajo .....

Cargo ..... Antigüedad .....

Otras Actividades .....

.....

(2) Políticas: Ideología COMUNISTA.- Actuación .....

Antecedentes 2do. Suplente al Senado por el FIDEL, en las elecciones de 1962,

Antecedentes familiares .....

(3) Sociales: Estado Civil ..... Religión ..... Figuración .....

Grado Instrucción ..... Lugares que frecuenta .....

(4) Económicas: Situación ..... Capital aprox. ..... Vehículo .....
marca y N.o

Otros datos .....

Datos Complementarios .....

Apreciación Personal Gral. .....

.....

.....

ARZARELLO, 01 1608 FICHA COMPLEMENTARIA José. FJ3

Documento		Antecedentes
Fecha	Origen	
18-Dic-948.	"El País".	Es citado en un artículo de este diario.-
18-Mar-49.	III-B-Ast. 2.	Firmante de la carta abierta, al Pte. de la República, XI-948.-
30-IX-950.	III-B-Ast.13.	Adherente al Comité Nacional de Intelectuales, pro-candidaturas comunistas.-
VII-53.	III-B-Ast.2 Doc.4-pág.15.	Integrante del grupo de amigos de la revista soviética URSS.-
12-VII-956.	Justicia.	Integra la Comisión Directiva del Instituto Cultural Uruguayo-Soviético en calidad de suplente.-
17-X-958.	El Popular.	Firmante de un manifiesto de 200 intelectuales en el que se invita a votar por el partido comunista en noviembre de 1958.-
18-XII-948.-	El País.-	Es citado en un artículo de este diario.-
18-III-949.-	III-B-Ast.2.-	Firmante de la carta abierta, al P te. de la la RepúblicaXI-948.-
30-IX-950.-	III-B-Ast.13.-	Adherente al Comité Nacional de Intelectuales, pro-candidaturas comunistas.-
VII-953.-	III-B-3-Ast.2- Doct.4- pág.15.-	Integrante del grupo de amigos de la revista soviética URSS.-

//.....

FICHA COMPLEMENTARIA

011608

Documento		Antecedentes
Fecha	Origen	
12-VII-958.-	Justicia.-	Integra la Comisión Directiva del Instituto Cultural Uruguayo-Soviético en calidad de suplente.-
17-X-958.-	El Popular.-	Firmante de un manifiesto de 200 intelectuales en el que se invita a votar por el partido comunista en Noviembre de 1958.-
6-X-962.-	Marcha.-	Manifiesto del Movimiento de Trabajadores de la Cultura (Integrantes del FIDEL).-
8-VI-962.-	Popular.- D-564/80	Pronunciamiento por un Frente de las Fuerzas Democráticas y Anti-imperialistas, sin exlusiones.-
19-I-962.-	El Popular.-	Intelectuales Uruguayos se pronuncian por la Autodeterminación de los Pueblos.- Mil cien intelectuales firman Manifiesto del FIDEL.
24-I-962	Acción B-75-(1)-D-31	**Firmante de un manifiesto por la no intervención y condena de cualquier tentativa de sanción,agresión o cohesión,ya sea económica,política o militar;y todo intento de ruptura diplomática con el Gobierno de Cuba,violatorio del principio de no intervención.-**
2-IX-962	El Popular B-75(1)D-300.-	Firmante de un manifiesto de intelectuales en contra de la resolución de la OEA (Ruptura de relaciones con Cuba).-

ARZAPELLO

D11608

José

FICHA COMPLEMENTARIA

Documento		Antecedentes
Fecha	Origen	
16/XII/1965	75/2732	Firmante de un manifiesto de Docentes, Profesionales y Artistas en contra de las Medidas de Pronta Seguridad.
Año 1966	**Lista "FIDEL"**	**-Figura como 3er. Titular a la Junta Electoral de Montevideo en las listas del "Frente Izquierda de Liberación" en las Elecciones Nacionales del corriente año.-**
14.11.80	1564	-Indica lo mismo que Doc.: "EL POPULAR" 08.06.962.- (SF).-

11941 / 82
PAG. 349

-POSEE ANTECEDENTES EN EL CO.NA.E-
EVAL - A - 1. (CD) INDICA ( ) ( ) ( )

MICROFILMADO

14 ABR. 1984

SERVICIO DE INTELIGENCIA
División I
(Seguridad)

MINISTERIO DE DEFENSA NACIONAL
SERVICIO DE INFORMACION DE DEFENSA
M/F.
I. 01 16 09-5

Sección «A»
Act. Ant. Nac.
Ficha N. [redacted]

Nombres y Apellidos: ARZARELLO de PETIT MUÑOZ, Sofía.

Fecha de Nacimiento: .....

Lugar de Nacimiento: R.O.U.
(País - Ciudad o Localidad - etc.)

Cred. Civ.: Serie ..... N.º ..... Ced. Identidad: .....

Otros documentos: .....
(Pasaporte - Libreta Enrolam. - etc.)

Foto

Domicilio: .....
(Ciudad o Localidad) (Calle) (N.º) (Telef.)

Filiación
- Edad Aparente ..... Color del Cutis .....
- Color del Cabello ..... Estatura Aproximada .....
- Complexión ..... Aspecto Social .....
- Señas particulares .....

[redacted]

Ficha confeccionada en Montevideo, el 2 de julio de 1963.-

011609

ACTIVIDADES

(1) Laborales: Profesión Prof. de Idioma Español.- Lugar de trabajo .....

Cargo ..... Antigüedad .....

Otras Actividades .....

.....

(2) Políticas: Ideología Comunista.- ..... Actuación .....

Antecedentes Afiliado al I.C.U.S. .....

Antecedentes familiares .....

(3) Sociales: Estado Civil ..... Religión ..... Figuración .....

Grado Instrucción ..... Lugares que frecuenta .....

(4) Económicas: Situación ..... Capital aprox. ..... Vehículo ..... marca y N.o

Otros datos Firmó remitido por la autodeterminación de los pueblos.-

Datos Complementarios Esposa de Eugenio Petit Muñoz.-

Apreciación Personal Gral. .....

.....

.....

ABARELLO de PETIT MUÑOZ, FICHA COMPLEMENTARIA Sofía.- F3

Documento		011609 Antecedentes
Fecha	Origen	
13-XI-947.-	Inf.Viejo	-Se sospecha que está al servicio de la URSS.
10-V-949.-	Inf.May. Barros.-	-Habló desde la Casa de Gobierno el 2-V-45, en representación del Partido Comunista Nacional.
3-XII-948.-	Justicia	
22-IV-949.-	Justicia	
27-V-949.-	Of.52-49-Bn.Inf. 10 España Democrát.	-Profesora de Idioma Español de la Escuela de Nurses y de la Universidad de Mujeres. Comunista activa. Indujo a su esposo a actuar en el comunismo.
1-XII-949.-		-Integrante de la Comisión Organizadora del Congreso de Intelectuales comunistas.
10-II-950.-	Justicia	-Concurrió con su esposo al Departamento de Treinta y Tres.
VII-1953?-	III-B3-Ast.2 Doc.4-pág.15	-Se adhirió, poe carta, al Congreso de la Paz realizado en París y organizado por el Comunismo internacional.
		-Firmante de un mensaje de los Intelectuales de la Nación, contra el Tratado Militar Uruguay-Estados Unidos de Norte América.
		-Integrante del " grupo de amigos de la revista soviética " URSS".-
24-I-962	Acción B-75-(1)-D-31	**Por la no intervención y condena de cualquier tentativa de sanción, agresión o cohersión, ya sea ecenómica, política o militar y todo intento de ruptura diplomática con el Gobierno de Cuba, violatorio del principio de no intervención.**
1º-XII-949	España Demócratica.-	Firma una carta dirigida al Presidente de Chile protestando por la deportación y detención de comunistas españoles.-

011609

FICHA COMPLEMENTARIA

Documento		Antecedentes
Fecha	Origen	
26/11/71	MARCHA Pag. 7	-Integra una nómina de escritores adheridos al Frente Amplio.- (U).
15.09.81	Doc. 7841	*Integra la nómina de personalidades que auspician la Semana de la Amistad Uruguay-Unión Soviética. (año 1970). PRENSA (AN)

11941 / 82	- POSEE ANTECEDENTES EN EL C.O.E.L.I. -
PAG. 350	EVAL - A - 1. (<0) INDICA ( ) ( ) ( )

MICROFILMADO 14 ABR. 1984

011610-3

V

JUNTA DE COMANDANTES EN JEFE

S. I. D.

Dep. I Secc. I

Sub Secc. A/N

Ficha Nº ..... Confec. 08/8/81

ARZENO — Apellidos

Luis E. (1) — Nombres

DOCUMENTOS: C/C ..... Serie ..... Nº ..... C/I. ..... Nº ..... Dpto.

OTROS DOC. ..... Pasaporte ..... Lib. Enrol. ..... etc.

NACIMIENTO: ..... Fecha ..... Lugar

DOMICILIO: ..... Calle ..... Nº ..... Teléf. ..... Ciudad o Localidad

PROFESION U OCUPACION: QUIMICO FARMACEUTICO

LUGAR: ..... CARGO: .....

IDEOLOGIA POLITICA: ..... CLASIFICACION: .....

DATOS COMPLEMENTARIOS: ..... Cónyuge ..... Est. Civil [redacted]

..... Otros familiares

011610

Fecha	Documentos	ANTECEDENTES A REGISTRAR
02/7/81	Doc.5405	Su nombre figura en una lista de la Logia Masónica "Propaganda 2",que fuera incautada en un procedimiento realizado en la C. de Montevideo,como integrante de la misma.- Eval.:A-1 (II)
06.10.81	D. 8457	-Integrante al 8/10/73 de Logia Masónica "SOL ORIENTAL". Evaluación: A-2 . (VL) (LA).-Indica (1) ( ) ( ) ( ) ( ).

MICROFILMADO 14 ABR. 1984

Imp. Nacional 718/79

SERVICIO DE INFORMACION DE DEFENSA
Dep. I

MINISTERIO DE DEFENSA NACIONAL
SERVICIO DE INFORMACION DE DEFENSA
M/F
I. 7.01.16.11-1824

111
..... Sección
Act. Ant. Nac.
Ficha Nº [redacted]

Nombres y Apellidos: ARZONE, Carlos.

Fecha de Nacimiento: .....

Lugar de Nacimiento: .....
(País - Ciudad o Localidad - etc.)

Cred. Cív.: Serie ..... Nº ..... Ced. Identidad: .....

Otros documentos: .....
(Pasaporte — Libreta Enrolam. — etc.)

FOTO

Domicilio: .....
(Ciudad o Localidad) (Calle) Nº Teléf

Filiación
- Edad aparente ..... Color del Cutis .....
- Color del Cabello ..... Estatura Aproximada .....
- Complexión ..... Aspecto Social .....
- Señas particulares .....

Ficha confeccionada en Montevideo el 12 de noviembre de 1947.

Fórm. 1

011611

ACTIVIDADES

(1) **Laborales:** Profesión ..... Lugar de trabajo .....

Cargo ..... Antigüedad .....

Otras Actividades .....

(2) **Políticas:** Ideología COMUNISTA ..... Actuación .....

Antecedentes .....

Antecedentes familiares .....

(3) **Sociales:** Estado Civil ..... Religión ..... Figuración .....

Grado Instrucción ..... Lugares que frecuenta .....

(4) **Económicas:** Situación ..... Capital aprox. ..... Vehículo .....
marca y Nº

Otros datos .....

Datos Complementarios .....

Apreciación Personal Gral. .....

ARZOME

011611

FICHA COMPLEMENTARIA

Carles

F3

Documento		ANTECEDENTES
Fecha	Origen	
12.XI.47-	Renovada.-	Sindicado como elemento comunista,por datos correspondientes,ver carpeta de K.3 en correspondencia de fecha 16 de enero de 1946.-Datos dela misma fecha.-

MICROFILMADO 14 ABR. 1984

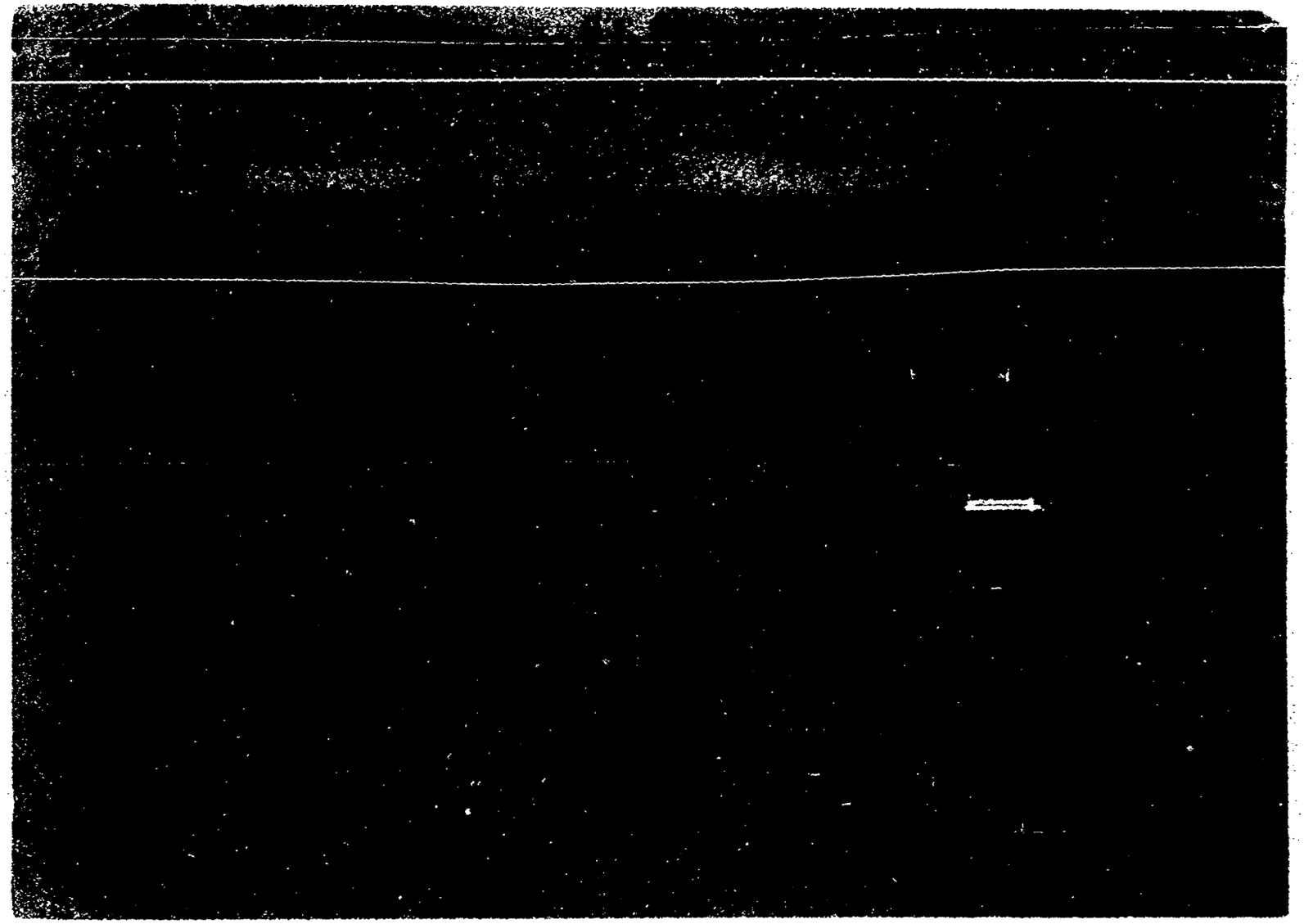

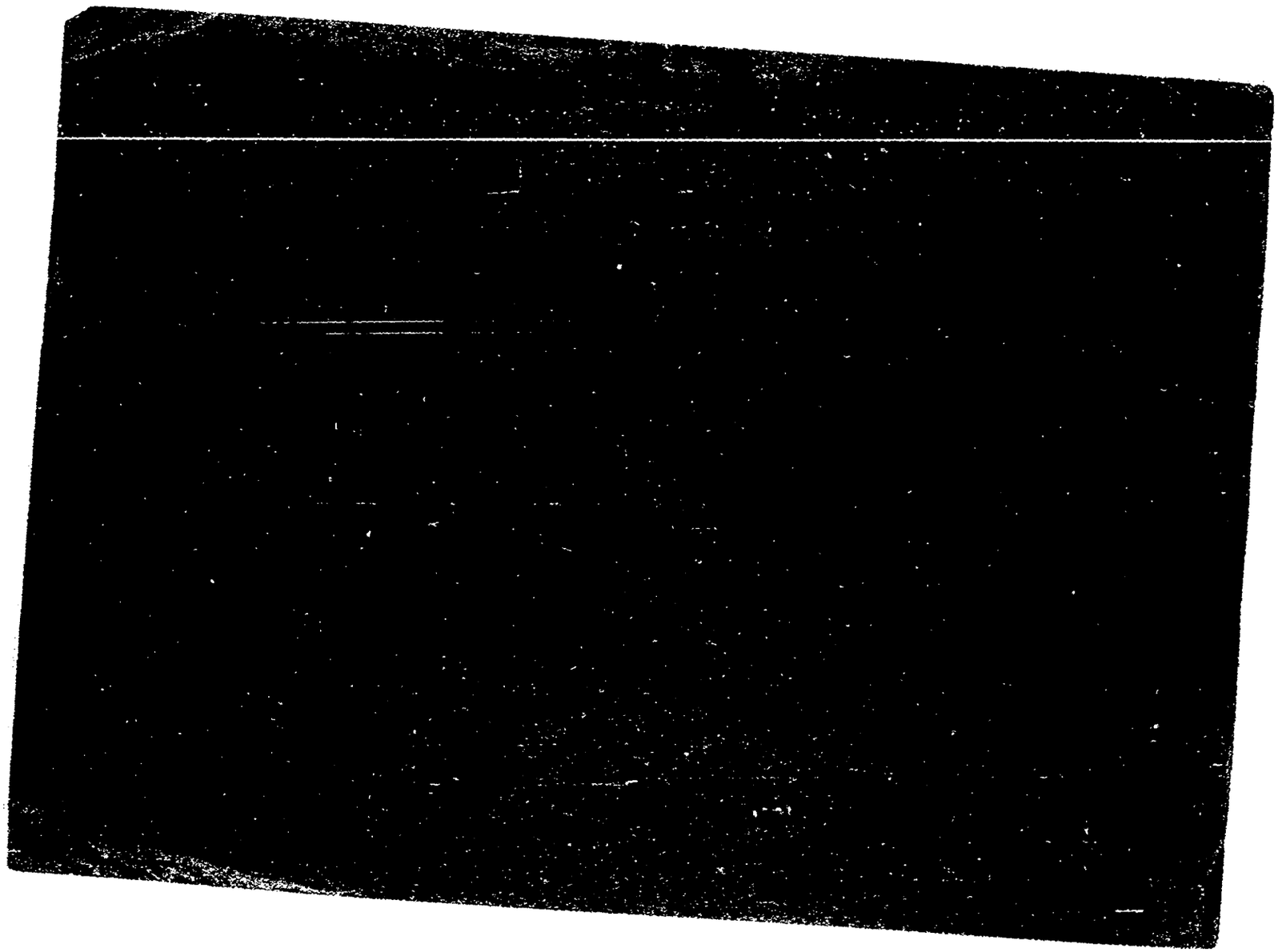

JUNTA DE COMANDANTES EN JEFE 011613-7 Dep. I Secc. I

S. I. D. Sub Secc. A/N

Ficha Nº ..... Confec. .....

ARZUA (Apellidos) Carlos A. (Nombres)

DOCUMENTOS: C/C ..... (Serie / Nº) C/I. ..... (Nº / Dpto.)

OTROS DOC. ..... (Pasaporte / Lib. Enrol. / etc.)

NACIMIENTO: ..... (Fecha / Lugar)

DOMICILIO: ..... (Calle / Nº / Teléf. / Ciudad o Localidad)

PROFESION U OCUPACION: Agrimensor

LUGAR: ..... CARGO: .....

IDEOLOGIA POLITICA: ..... CLASIFICACION: .....

DATOS COMPLEMENTARIOS: ..... (Est. Civil / Cónyuge / Hijos)

[redacted]

..... (Otros familiares)

Fecha	Documentos	01 16 13 ANTECEDENTES A REGISTRAR	482
13.10.78	DNII	26/8/973 "EL POPULAR" - Candidato por la Facultad de Ingeniería y Agrimensura, Orden Egresado, para integrar la Asamblea General del Claustro Universitario. Ampliando la anotación que antecede, se establece que integró la lista Nº 160, lema "Universidad para el País" de tendencia demócrata.-	
		- Según Constancia de Habilitación Nº 1755/78 de la Seccional 12a. de Montevideo a nombre de ARZUA MUNIZ, Carlos Alberto.-(BB)-	
18.12.82	- - - -	Memo.(A) Nº 3137/82 al M.T.O.P..-(PP).- (Form. Nº 4300).	

MICROFILMADO 14 ABR. 1984

Imp. Nacional 716/79

SERVICIO DE INFORMACION DE DEFENSA
Dep. 1

011614-5

F8.1

Confeccionado el 11.11.72.

VARIOS

FOTO

Apellidos ARZUA

Nombres Julia . C .

Fecha de Nacimiento

Lugar de Nacimiento

Est. Civil

Cred. Cívica Céd. Identidad

Otros Documentos

Ocupación

Padre

Madre

Domicilio Ciudad

Otros datos

[redacted]

CHIESA Hnos. Ltda. - 8.000 - 3 - 72

01 16 14

FICHA COMPLEMENTARIA

DOCUMENTO		ANTECEDENTES
Fecha	Origen	
1971.	Lista 9988	Candidato como 2do.suplente del 10º.titular a la Cámara de Representantes,por el Dpto.de Montevideo,sub.lema "Frente del Pueblo".- (W).

MICROFILMADO 14 ABR. 1984

JUNTA DE COMANDANTES EN JEFE 011615-2

S. I. D.

Dep. I Secc. I

Sub Secc. A

Ficha Nº ..... Confec. 29.3.82

ARZUA(ARMI) Julio Cesár

Apellidos Nombres

DOCUMENTOS: C/C ..... C/I. 328.781

Serie Nº Nº Dpto.

OTROS DOC. .....

Pasaporte Lib. Enrol. etc.

NACIMIENTO: .....

Fecha Lugar

DOMICILIO: Colombes 1386 Apto. 101 Mdeo.

Calle Nº Teléf. Ciudad o Localidad

PROFESION U OCUPACION: CX 36 Radio Centenario.

LUGAR: ..... CARGO: .....

IDEOLOGIA POLITICA: ..... CLASIFICACION: .....

DATOS COMPLEMENTARIOS: .....

Est. Civil Cónyuge Hijos

.....

Otros familiares

212

Fecha	Documentos	011615 ANTECEDENTES A REGISTRAR
25.3.82.	D. 13087	-Figura en una relación de personas que realizan diversas tareas de conducción y producción de programas, en el régimen de coproducción y espacios contratados de - CX 36 Radio Centenario.Dicho programa es "Compañia Nacional de Comedias".-Eval.A-1--(TJ)
18-8-83	29360/001	Indica Idem. Doc. 13087/82. Eval.A-1 (SI). Form 13377

MICROFILMADO 14 ABR. 1984

SERVICIO DE INFORMACION DE DEFENSA

Dep. 1

V A R I O S

011616-0

Confeccionado el 13.6.74.

FOTO

Apellidos ARZUAGA

Nombres Alberto

Fecha de Nacimiento .....

Lugar de Nacimiento .....

Est. Civil .....

Cred. Cívica ..... Céd. Identidad .....

Otros Documentos .....

Ocupación .....

Padre .....

Madre .....

Domicilio 25 de Mayo 555 Ciudad .....

Otros datos: .....

[redacted]

chiesa hnos. - 4 000 - 5/77

011616

XXV

FICHA COMPLEMENTARIA

DOCUMENTO		ANTECEDENTES
Fecha	Origen	
7.5.74.	Doc.0950.	- Figura en una nómina incautada, de destinatarios de impresos con propaganda subversiva. Eval: A - 2. Reprocesado por (Y).

MICROFILMADO 14 ABR. 1984

Junio 1º de 1970

MINISTERIO DE DEFENSA NACIONAL

S. I. D.

01 16 17-8

Dep. I Sec. I

Sub-Secc. A/N

Ficha N.o ..... Confec. .....

ARZUAGA (Apellidos) Ariel (Nombres)

DOCUMENTOS: C/C ..... (Serie, N.o) C/I ..... (N.o, Dpto.)

OTROS DOC. ..... (Pasaporte, Lib. Enrol., etc.)

NACIMIENTO ..... (Fecha, Lugar)

DOMICILIO: ..... (Calle, N.o, Teléf.) Artigas (Ciudad o Localidad)

PROFESION U OCUPACION: .....

LUGAR: ..... CARGO: .....

IDEOLOGIA POLITICA Comunista CLASIFICACION .....

DATOS COMPLEMENTARIOS ..... (Est. Civil, Conyuge, Hijos)

[redacted]

..... (otros familiares)

011617

Fecha	Documentos	ANTECEDENTES A REGISTRAR
23/XII/69	40-8	-Integrante de la "Comunidad del Norte" en la cual se estarían realizando actividades de adoctrinamiento ideológicos
1-IV-70	21-9	aunque no se ha podido verificar la información obtenida.-
24/VI/68	40-9	-Se le supone izquierdista .-
29-IV-68	40-6	-Comunista activo ,dirigente de la Cooperativa del Norte, se reunen todos los fines de semana,juntamente con otros elementos de tendencia izquierdista.Estas actividades se vienen realizando hace unos 5 meses en terrenos arrendados a la Curia de Salto,inmediata a las Termas del Daymán,y ha llamado la atención la baja o nula actividad-en cuanto a trabajo-que desarrollan en dicha Cooperativa.-
30/3/73	R.523 PEI RM3 (GG).-	
1971.	Lista 1808.	Candidato en el 64.lugar a la Junta Departamental por el dpto.de Salto sub lema Frente Salteño(SS)
30/3/73	D.523 PEI.- RM3	Posiblemente el día 9 de noviembre partió hacia Rosario, pan la finalidad de intervenir en un Congreso departamental que se realiza en esa ciudad.-(GG).-

11941 / 82	- POSEE ANTECEDENTES EN EL C.O.S.A.E -
PAG. 350	EVAL - A - 1. (CO) INDICA ( ) ( ) ( )

MICROFILMADO

14 ABR. 1984

SERVICIO DE INFORMACION

DE DEFENSA

Dep. 1

011618-6

Confeccionado el 22.2.72.

VARIOS

FOTO

Apellidos ARZUAGA

Nombres EDUARDO

Fecha de Nacimiento

Lugar de Nacimiento

Est. Civil

Cred. Cívica ..... Céd. Identidad

Otros Documentos

Ocupación ESTUDIANTE

Padre

Madre

Domicilio ..... Ciudad

Otros datos

Imp. B.M. y A. - 900 - XII - 1971.

01 1619

FICHA COMPLEMENTARIA

DOCUMENTO		ANTECEDENTES
Fecha	Origen	
26.10.71.	B.16.D.1.	En diciembre de 1970, consta como Becario de la Universidad de la República, percibiendo un sueldo de $ 10.395.00. (W).
12.7.1972.-	"El Popular"	-Firma una convocatoria de la Junta Nacional de "Avance" (aa), - para un Congreso Nacional de Delegados de dicha fracción en Agosto del cte. año 1972.-Figurando como Presidente de Turno.-(LL)
21/12/72	Doc.4315	Indica Doc.B.16D.1, percibiendo un sueldo neto de $10.500..(H).
23/6/78	DNII	-Se contestó CONST.HAB. Nº 477/78 DE LA SECC.18a. DE MDEO.,-a nombre de ARZUAGA CALIGARI, Eduardo Miguel.- (U)

MICROFILMADO

14 ABR. 1984

SERVICIO DE INFORMACION DE DEFENSA
Dep. 1

011619-H

Confeccionado el 10.11.72.

VARIOS

FOTO

Apellidos ARZUAGA

Nombres Eduardo Carlos

Fecha de Nacimiento

Lugar de Nacimiento

Est. Civil

Cred. Cívica Céd. Identidad

Otros Documentos

Ocupación

Padre

Madre

Domicilio Ciudad

Otros datos

[redacted]

CEIESA Hnos. Ltda. - 8.600 - 3 - 72

011619

FICHA COMPLEMENTARIA

DOCUMENTO		ANTECEDENTES
Fecha	Origen	
1971.	Lista 9988	Candidata como 5ta.titular a la Cámara de Representantes por el Dpto.de Montevideo,sub.lema "Frente del Pueblo".. (W).
1971	Lista 9988 F. del P.	Candidato cómo 5 titular a la Cámara de Senadores sub lema Frente del Pueblo. (SS)

MICROFILMADO 14 ABR. 1984

JUNTA DE COMANDANTES EN JEFE
S. I. D.

011620-2

Dep. I [redacted] Secc. 1

Subsecc. A/N

Ficha N.º ..... Confec. 5.1.82

ARZUAGA GONZALEZ — Luis
Apellidos — Nombres

DOCUMENTOS: C/C ..... C/I. 1.185.350
Serie — N.º — N.º — Dpto.

OTROS DOC. .....
Pasaporte — Lib. Enrol. — etc.

NACIMIENTO: 12.6.1935 — Artigas
Fecha — Lugar

DOMICILIO: Avda. Soca 1223 P.3 Ap. 8 — Montevideo
Calle — N.º — Teléf. — Ciudad o Localidad

PROFESION U OCUPACION: Gerente

LUGAR: Banco del Litoral — CARGO: .....

IDEOLOGIA POLITICA: ..... CLASIFICACION: .....

DATOS COMPLEMENTARIOS: Casado con María Elena WILLIAMS =3 hijos
Est.Civil — Cónyuge — Hijos

Hijo de: Amérigo e Isidora Agustina
Otros familiares

[redacted]

Fecha	Documentos	011620 ANTECEDENTES A REGISTRAR
20.10.82	D.21693	5.9.72/En la fecha es indagado en Actas, en su calidad de Gerente del Banco del Litoral, referente a una cuenta corriente existente en dicho Banco a nombre de Marcelo MENDIHARAT, Luis OLIVER y Marcela BIDEGAIN de OLIVER. Al respecto expresa dicha misma fue abierta por OLIVER con un dinero proveniente del Director de la Institución, Dr. Miguel SARALEGUI, siendo la referida cuenta en dólares. Por presumir que dicho dinero pudiera ser usado por el M.L.N. (Tupamaros) ya que OLIVER era integrante del mismo, el J.M.I. de 2º Turno dispuso el bloqueo de la cuenta corriente.- Eval: A-1 (Form. 5003)(AD)

MICROFILMADO

14 ABR. 1984

011621-0

FBA

JUNTA DE COMANDANTES EN JEFE

S. I. D.

Dep. I Secc. I

Sub Secc. A/N

Ficha Nro. _____ Confec. _____

ARZUAGA NIEVES (6) — Apellidos

María Brenda — Nombres

DOCUMENTOS: C/C BVA 15509 (1) — Serie Nro. — C/I. 969.342 (2) — Nro. Dpto.

OTROS DOC. _____ — Pasaporte Lib. Enrol. etc.

NACIMIENTO: 17.11.33 (3) — Fecha — Tacuarembó — Lugar

DOMICILIO: María S. de Munar 2374 (4) — Calle Nro. Teléf. Ciudad o Localidad

PROFESION U OCUPACION: Funcionaria del SODRE (5)

LUGAR: _____ CARGO: _____

IDEOLOGIA POLITICA: _____ CLASIFICACION: _____

DATOS COMPLEMENTARIOS: _____ — Est. Civil Cónyuge [redacted] Hijos

Otros familiares

011621

Fecha	Documentos	ANTECEDENTES A REGISTRAR
1976	LIBROS O.C.O.A.	En dicho año se establece su afiliación al Partido Comunista con el Nro. 48445. Evaluación: A-1.-
13.12.78	---------	Solicita C.H.C.P. Nro. 2250 en la Secc 15a. Indica del (1) al (5).-qq-.
26/2/982	12221/13	Funcionario del Servicio Oficial de Dif. Radioelec paso a situacion de disponibilidad el 05/08/80 en aplicacion del Acto Institucional N.7 de fecha 27/6/977.EVALUACION. A-1. (GM) Indica (6) ( ) ( ) ( ) ( )

MICROFILMADO 14 ABR. 1984

SERVICIO DE INFORMACION

DE DEFENSA

Dep. 1

011622-8

Confeccionado el 3.1.72.

VARIOS

FOTO

Apellidos ARZUAGA

Nombres SARA

Fecha de Nacimiento .....

Lugar de Nacimiento .....

Est. Civil .....

Cred. Cívica ..... Céd. Identidad .....

Otros Documentos .....

Ocupación .....

Padre .....

Madre .....

Domicilio ..... Ciudad .....

Otros datos .....

.....

.....

Imp. B.M. y A. - 900 - XII - 1971.

011622 FICHA COMPLEMENTARIA

DOCUMENTO		ANTECEDENTES
Fecha	Origen	
26.10.71	B.16.D.1.	En diciembre de 1967, consta como Becario de la Universidad de la epública, percibiendo un sueldo de $ 8.910.00. (W).
21/12/72	Doc.4315	Indica Doc.anterior, percibiendo un sueldo neto de $9.000.-(H).

MICROFILMADO 14 ABR. 1984

D1 1623-6

VARIOS

02.07.82

JUNTA DE COMANDANTES EN JEFE

S. I. D.

Dep. I Secc. I

Sub Secc. A/N

Ficha Nº ..... Confec. .....

ASA — Apellidos

Delbert — Nombres

DOCUMENTOS: C/C. ..... Serie ..... Nº ..... C/I. ..... Nº ..... Dpto.

OTROS DOC. ..... Pasaporte ..... Lib. Enrol. ..... etc.

NACIMIENTO: ..... Fecha ..... Lugar

DOMICILIO: Millán 4367 — Calle ..... Nº ..... Teléf. ..... Montevideo — Ciudad o Localidad

PROFESION U OCUPACION: .....

LUGAR: ..... CARGO: .....

IDEOLOGIA POLITICA: ..... CLASIFICACION: .....

DATOS COMPLEMENTARIOS ..... Est. Civil ..... Cónyuge ..... Hijos

..... Otros familiares

[redacted]

Fecha	Documentos	011623 ANTECEDENTES A REGISTRAR
09.06.82	15.765	Integra una lista de personas que figuran como suscriptores del vocero informativo del SERPAJ (Servicio Paz y Justicia en América Latina).Eval.: A-1 Indica ( ) ( ) ( )(LA) (GM).- FOLIO N°01393

MICROFILMADO 14 ABR. 1984

011624-4

FBI

JUNTA DE COMANDANTES EN JEFE

S. I. D.

Dep. I Secc. I

Sub Secc. VARIOS

Ficha N.° ..... Confec. .....

10-8-83

ASADIAN MALVANDIAR	ALEJANDRO MARTIN
Apellidos	Nombres

DOCUMENTOS: C/C. ..... Serie ..... N.° ..... C/I. ..... N.° ..... Dpto. .....

OTROS DOC. ..... Pasaporte ..... Lib. Enrol. ..... etc. .....

NACIMIENTO: ..... Fecha ..... lugar .....

DOMICILIO: ..... Calle ..... N.° ..... Teléf. ..... Ciudad o localidad .....

PROFESION U OCUPACION: Estudiante de Arquitectura

LUGAR: ..... CARGO: .....

IDEOLOGIA POLITICA: ..... CLASIFICACION: .....

DATOS COMPLEMENTARIOS: ..... Est. Civil ..... Cónyuge ..... Hijos .....

[redacted]

..... Otros familiares .....

011625-1

FH

JUNTA DE COMANDANTES EN JEFE

S. I. D.

Dep. I Secc. I

Sub Secc. A/N

Ficha Nº ..... Confec. 15.7.81

ASADIN — Apellidos

Sergio Fernando — Nombres

DOCUMENTOS: C/C ..... (Serie / Nº) C/I. ..... (Nº / Dpto.)

OTROS DOC. ..... (Pasaporte / Lib. Enrol. / etc.)

NACIMIENTO: ..... (Fecha / Lugar)

DOMICILIO: ..... (Calle / Nº / Teléf. / Ciudad o Localidad)

PROFESION U OCUPACION: .....

LUGAR: ..... CARGO: .....

IDEOLOGIA POLITICA: ..... CLASIFICACION: .....

DATOS COMPLEMENTARIOS: ..... (Est. Civil / Cónyuge [redacted] / Hijos)

..... (Otros familiares)

Fecha	Documentos	011625 ANTECEDENTES A REGISTRAR
29.12.79 P.D.311	D.1143	-6.11.79-El causante se hacía pasar por médico argentino en el Hospital de Clínicas, viendose involucrados en este hecho el Dr. Jorge BURGOS FUNLIESE y una enfermera Auxiliar de dicho Hospital. A través de averiguaciónes practicadas se pudo comprobar que el causante solicitó el 16 de octubre del corriente presupuesto por la confección de Diplomas a la Impresora Lugrama, aceptandolo días más tarde. Enterado el Juez de Instrucción de 3er.Turno dispuso que se pasaran todos los antecedentes existentes a la Interpol Argentina. Eval: A-1 (M).-
30.11.79 P.D.312	1685	-7.11.79-El causante conoció al Dr. Jorge BURGOS en oportunidad de que la sra. TORREGROSA REY concurrió al Sanatorio Español a efectuarse una intervención quirúrgica, habiéndose presentado como médico argentino, presenciando la operación. El causante le solicitó al mencionado para realizar un curso de post-graduado y pasado un tiempo, para acompañarle en sus guardias en el Hospital de Clínicas, donde se relacionó con los demás médicos. Eval:A-1 (M).-

MICROFILMADO 14 ABR. 1984

Imp. Nacional 716/79

SERVICIO DE INFORMACION DE DEFENSA

Dep. I

Sección

MINISTERIO DE DEFENSA NACIONAL
SERVICIO DE INFORMACION DE DEFENSA

M/F

Ficha Nº 011626-9 confeccionada el 22-VI-1966

FOTO

Apellidos ASADURIAN

Nombres Alberto

Fecha de Nacimiento:

Lugar de Nacimiento:

Cred. Cív.: Ced. Identidad:

Prontuario: F. Censal:

Padre:

Madre:

Domicilio: José Hernández 2435 Ciudad: Montevideo

Otros datos (Documentos y señas personales)

Fórm. 3

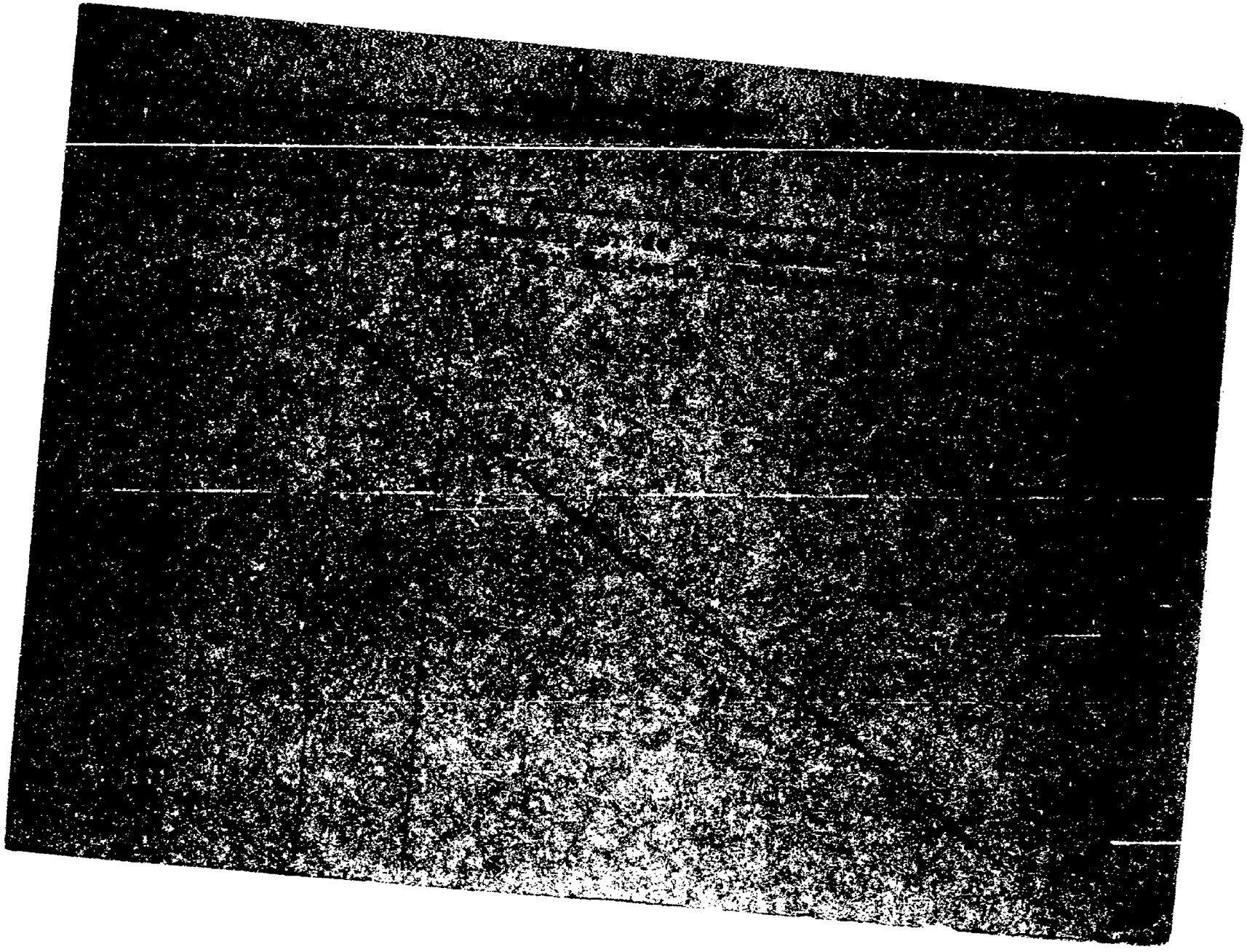

J. C. J. 011626 18 SET. 19[illegible] Fd3

Dpto. 1

Apellidos ASADURIAL

Nombres Alberto

Documentos: Afiliado al P.C.Nº 22487

Ant, Secc: A B C D E G V

[X] [ ] [ ] [ ] [ ] [ ] [ ]

Secreto

01 16 26 **ANTECEDENTES** 414

8.1.76 - Doc. 0001. - Eval : B - 2 (J)

Fecha de Ing.: 30.12.64

Griego 36 años

José Fernández 2435 - Emilio Graña y Martín Fierro. Montevideo.

Zapatero Ind. Cuero " FACHACIUN " Sind.Cuero

MICROFILMADO 14 ABR. 1984

011627-7

SERVICIO DE INFORMACION DE DEFENSA

Dep. 1

VARIOS

Confeccionado el 13.4.83

FOTO

Apellidos ASAF KAPLAN

Nombres Pedro

Fecha de Nacimiento

Lugar de Nacimiento

Est. Civil

Cred. Cívica [redacted] Céd. Identidad

Otros Documentos

Ocupación

Padre

Madre

Domicilio Ciudad

Otros datos:

[redacted]

011627

FICHA COMPLEMENTARIA

DOCUMENTO		ANTECEDENTES
Fecha	Origen	
13.4.83	20730/82	20.9.82: El M.RR.EE. autoriza al Consulado uruguayo en Israel-URSS, a que expida o renueve pasaporte al causante, debiendo actuar el Cónsul de carrera más próximo.- Eval.A-1 (Y) FORM:8936

MICROFILMADO 14 ABR. 1984

SERVICIO DE INTELIGENCIA

Dep. I (Seguridad)

Sección

MINISTERIO DE DEFENSA NACIONAL
SECCION DE INFORMACION DE DEFENSA

M/F

011628-5

Foto

Apellidos ASAGBUK

Nombres V.

Fecha de Nacimiento:

Lugar de Nacimiento:

Cred. Civ.: Ced. Identidad:

Prontuario: F. Censal:

Padre:

Madre:

Domicilio: 9 de Abril 1623 Ciudad: Montevideo

Otros datos (Documentos y señas personales)

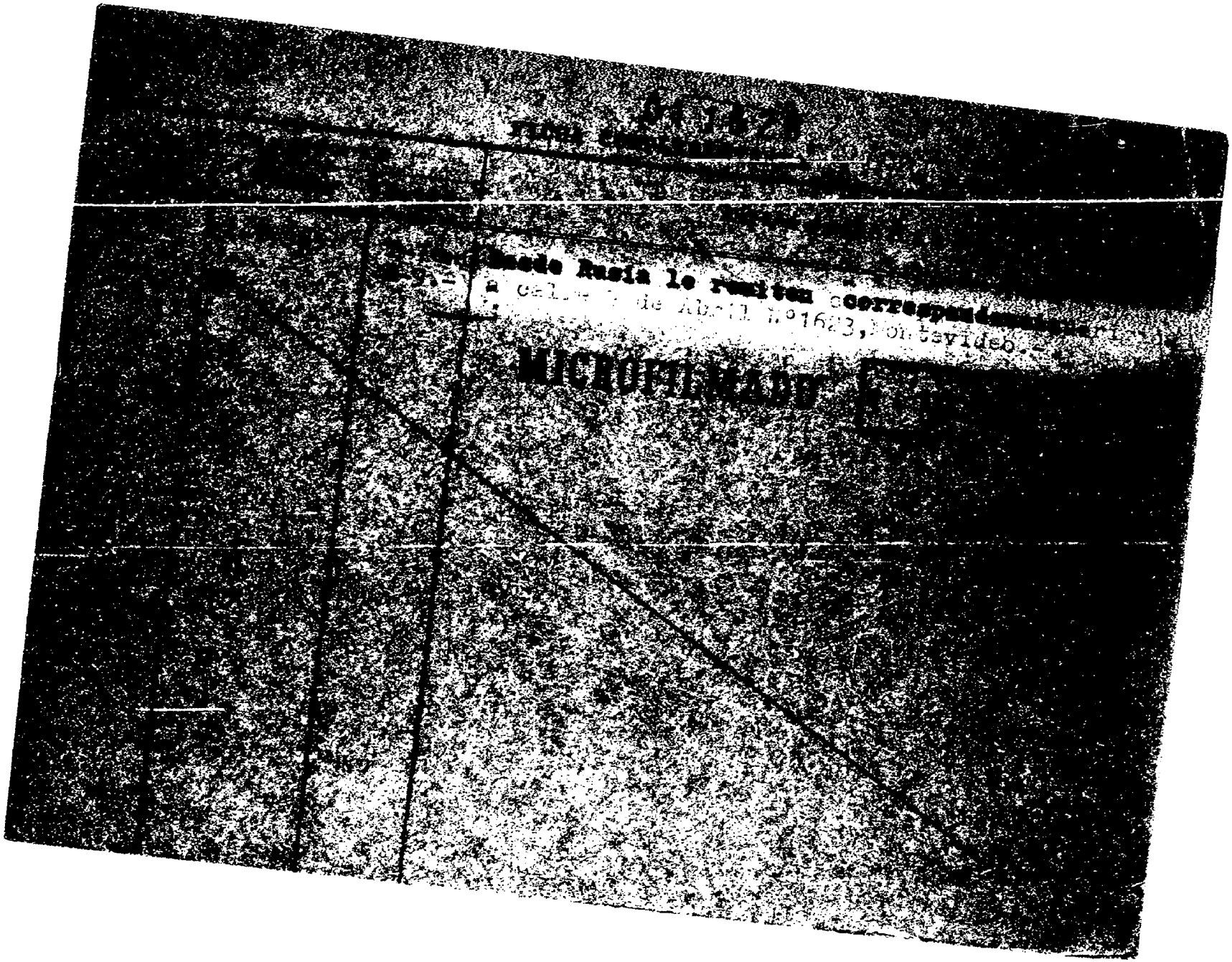

011629-3

491

JUNTA DE COMANDANTES EN JEFE

S. I. D.

Dep. I Secc. I

S[illegible] A/N

Ficha No. ... Confec. 26.83

ASAMBULLA ..... Gemtil .....
Apellidos Nombres

DOCUMENTOS: C/C. ..... **C/I.** .....
Serie No. No. Dpto.

OTROS DOC. .....
Pasaporte Lib. Enrol. etc.

NACIMIENTO: .....
Fecha Lugar

DOMICILIO: .....
Calle No. Teléf. Ciudad o Localidad

PROFESIÓN U OCUPACIÓN: .....

LUGAR: ..... **CARGO:** .....

IDEOLOGÍA POLÍTICA: ..... **CLASIFICACIÓN:** .....

DATOS COMPLEMENTARIOS .....
Est. Civil Cónyuge Hijos

Padrastro: del recluso MALIKOSKY Ruben .....
Otros familiares

[redacted]

FECHA	DOCUMENTOS	011629 ANTECEDENTES A REGISTRAR	F 12
1.6.83	663/80 Pag.5	-16.6.80-Visita en el EMR.1 al reclusо No.1012 MALI KOSKY Rúben.Eval:A-1(M).- FORM: 10608	

MICROFILMADO 14 ABR. 1984

011630-1 22 DIC. 1978

FBM

JUNTA DE COMANDANTES EN JEFE

S. I. D.

Dep. I Secc. I

Sub Secc. A/N

Ficha Nro. _____ Confec._____

ASAMBUYA MEDINA — Apellidos

JOSE LUIS — Nombres

DOCUMENTOS: C/C AUA 9941 — Serie Nro. C/I. _____ Nro. Dpto.

OTROS DOC. _____ Pasaporte Lib. Enrol. etc.

NACIMIENTO: _____ Fecha Lugar

DOMICILIO: _____ Calle Nro. Teléf. Ciudad o Localidad

PROFESION U OCUPACION: _____

LUGAR: _____ CARGO: _____

IDEOLOGIA POLITICA: _____ CLASIFICACION: _____

DATOS COMPLEMENTARIOS: _____ Est. Civil Cónyuge [redacted]

_____

Otros familiares

F82

011630

Fecha	Documentos	ANTECEDENTES A REGISTRAR
25 SET. 1970	1196	- Delegado de M s por las listas 1001-2001 , en las elecciones nacionales del año 1971, por el Departamento de Montevideo . Circuito Nº. 2061 .- (0004) (P).-

MICROFILMADO 14 ABR. 1984

SERVICIO DE INFORMACION DE DEFENSA

Dep. 1

011631-9

Confeccionado el 16.11.71.

VARIOS

FOTO

Apellidos AGAMENDI ELUTCHANC

Nombres CARLOS

Fecha de Nacimiento

Lugar de Nacimiento

Est. Civil

Cred. Cívica Céd. Identidad 1.252.486.

Otros Documentos

Ocupación

Padre

Madre

Domicilio Ciudad

Otros datos

[redacted]

011631

FICHA COMPLEMENTARIA

DOCUMENTO		ANTECEDENTES
Fecha	Origen	
8/10/71.	B.72.D.237.	Ocupó la Universidad de la República el 8/10/71, siendo desalojado a las 16.00 horas por la fuerza pública. (W).

MICROFILMADO 14 ABR. 1994

011632-7

12 MAYO 1975

MINISTERIO DE DEFENSA NACIONAL
S. I. D.

Dep. I Secc. I
Sub - Secc. G
Ficha Nro. ____ Confec. ____

ASARIAN
Apellidos

Nombres

DOCUMENTOS: C/C ..... Serie ..... Nro. ..... C/I. ..... Nro. ..... Dpto.

OTROS DOC. ..... Pasaporte ..... Lib. Enrol. ..... etc.

NACIMIENTO: ..... Fecha ..... Lugar

DOMICILIO: ..... Calle ..... Nro. ..... Teléf. ..... Ciudad o Localidad

PROFESION U OCUPACION: Doctora. Baja de Industria y Comercio) (BPS)

LUGAR: ..... CARGO: .....

IDEOLOGIA POLITICA: ..... CLASIFICACION: ACTIVISTA.

DATOS COMPLEMENTARIOS: ..... Est. Civil ..... Conyuge [redacted] ..... Hijos

..... Otros familiares

011632

Fecha	Documentos	ANTECEDENTES A REGISTRAR
8.6.74.	Doc. 1394 (Rv. B-1)	Figura en una relación de funcionarios de la Caja de Industria y Comercio, los cuales realizan reuniones en el sótano del edificio.-(W)

MICROFILMADO 14 ABR. 1984

Fecha de Nacimiento

Lugar de Nacimiento

Est. Civil

Ocupación

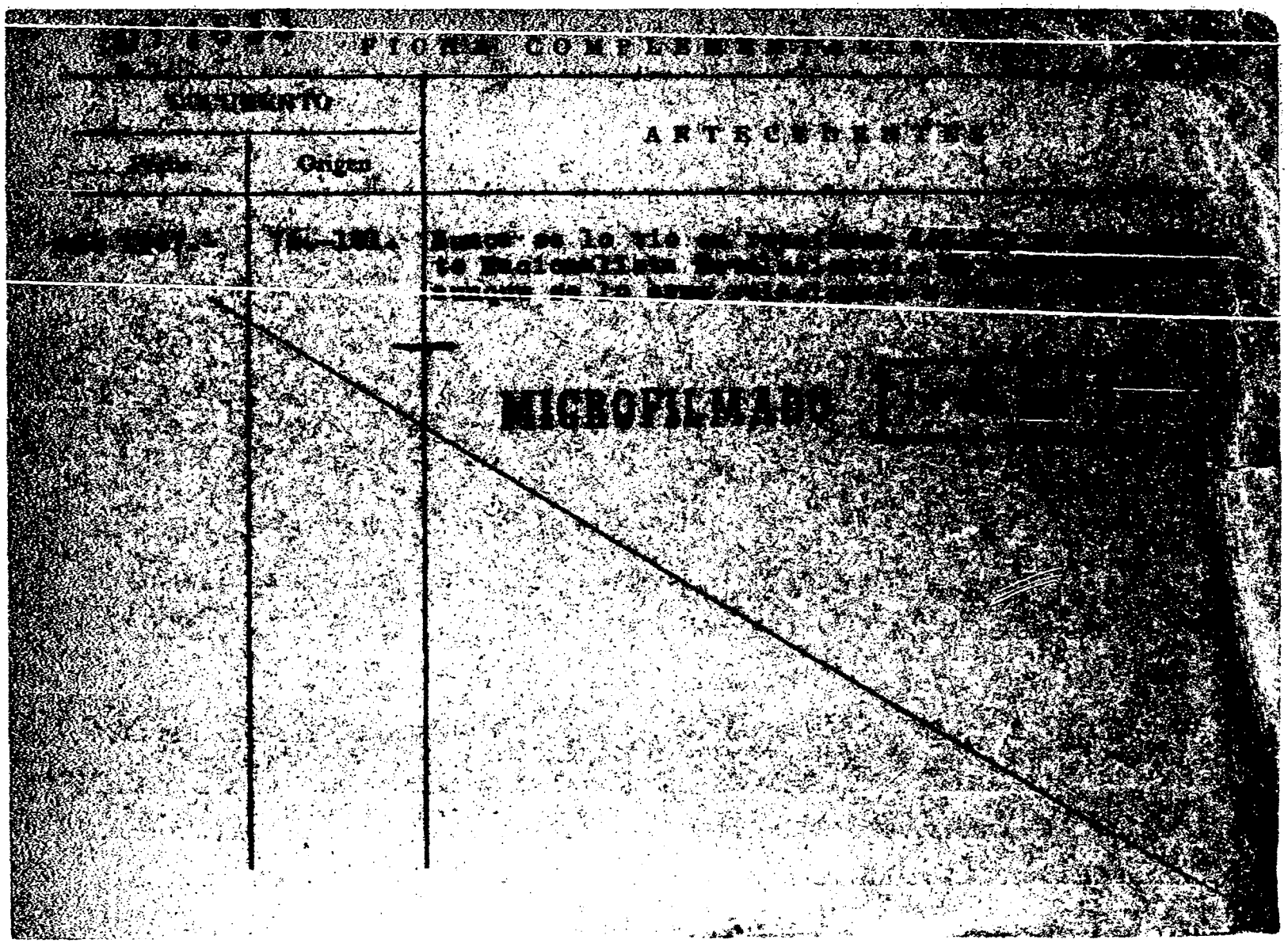
FIGURE COMPLÉMENTAIRE
Oxygen
ANTÉCÉDENTS
MICROFILMAGE

SERVICIO DE INFORMACION
DE DEFENSA
Dep. I

01 1634-3

Sección

Ficha Nº [redacted]

[redacted]

Nombres y Apellidos: ASCANIO MONTEAGUDO Ruperto

Fecha y Lugar Nac.: 16-8-1920.-Montevideo.-Secc.Judicial 20a.

Cred. Cív.: Serie BUA Nº 4044 Ced. Identidad: 563-120 - Montevideo (2)
BDA Nº 45716 (1)

Otros documentos: (Pasaporte - Libreta Enrolam. - etc.)

Foto

Domicilio: Montevideo.Luis José de la Peña 309.-
(Ciudad o Localidad) (Calle) (Nº) (Telét.)
20 de Febrero Nº 460 Ap. 208 - Montevideo (3)

Profesión:

Cargo y Lugar: Portero del Banco República

Ideol. Política: Actuación:

Datos Complementarios: Hijo de Vicente y Sofia,Esposa Ema Rolón

Apreciación General:

[redacted]

Ficha confeccionada: 13-IX-67

011634

F83

MINISTERIO DE DEFENSA NACIONAL
S. I. D.

Dep. I Secc I
Subb-Secc. A/N
Ficha No..... Confec.....

15/X/71

ASCANIO
Apellidos Nombres

DOCUMENTOS: C/C ..... C/I .....
Serie N.o N.o Dpto.

OTROS DOC. .....
Pasaporte Lib. Enrol. etc.

NACIMIENTO .....
Fecha Lugar

DOMICILIO: .....
Calle N.o Teléf Ciudad o Localidad

PROFESION U OCUPACION: BANCARIO (BANCO República).

LUGAR: ..... CARGO: .....

IDEOLOGIA POLITICA ..... CLASIFICACION

DATOS COMPLEMENTARIOS .....
Est Civil Conyuge Hijos

.....
Otros familiares

Fecha	Documentos	011634 ANTECEDENTES A REGISTRAR
1971	B-77 D-10	Su nombre aparece en un documento inculpado a un sedicioso (Y).
27.5.83	C.H.C.P.Nº 153/83 PERMANENCIA DE MONTEVIDEO.R.E. Nº 27128/83.-	17.5.83- En la fecha se contestó dicha Constancia, a nombre del causante, solicitada por el B.R.O.U.. Indica del 1 al 3. (L).- FORM. 10420.-

MICROFILMADO

14 ABR. 1984

011635

F2

Fecha	Documentos	ANTECEDENTES A REGISTRAR
25 SET. 1978	1196	Delegado de Mesa por las listas 90 , en las elecciones nacionales del año 1971, por el Departamento de Montevideo . Circuito Nº. 1151 .- 0010) (J)

MICROFILMADO 14 ABR. 1984

011636-8

SERVICIO DE INFORMACION DE DEFENSA

Dep. 1

Confeccionado el 20 NOV. 1974

F1

VARIOS

Apellidos ASCARIO de BAZZANO

Nombres María Luisa

Fecha de Nacimiento

Lugar de Nacimiento

Est. Civil Casado

Cred Cívica Céd. Identidad

Otros Documentos

Ocupación

Padre

Madre

Domicilio Gral. Urquiza Nro.3240. Ciudad Montevideo.-

Otros datos Esposa de: BAZZANO Sabino.

[redacted]

Imp. CHIESA Hnos. Ltda. 10.000 - 12 - 73

011636

FICHA COMPLEMENTARIA

#2

DOCUMENTO		ANTECEDENTES
Fecha	Origen	
19.ENE.72	AHORA Doc. 2	- En una nota de AHORA cuando le efectuaron un atentado contra su domicilio, entre otras declaraciones dice ser del Frente Amplio así como los de su familia.-(SS)-

MICROFILMADO

14 ABR. 1984

011637-6 23 DIC. 1978 B1

JUNTA DE COMANDANTES EN JEFE

S. I. D.

Dep. I Secc. I

Sub Secc. A/N

Ficha Nro. _____ Confec._____

ASCENCIO RAMIREZ — Julian Carlos

Apellidos — Nombres

DOCUMENTOS: C/C BCB 22918 C/I. _____

Serie Nro. Nro. Dpto.

OTROS DOC. _____

Pasaporte Lib. Enrol. etc.

NACIMIENTO: _____

Fecha Lugar

DOMICILIO: _____

Calle Nro. Teléf. Ciudad o Localidad

PROFESION U OCUPACION: _____

LUGAR: _____ CARGO: _____

IDEOLOGIA POLITICA: _____ CLASIFICACION: _____

DATOS COMPLEMENTARIOS: _____ [redacted]

Est. Civil Cónyuge Hijos

_____

Otros familiares

011637

Fecha	Documentos	ANTECEDENTES A REGISTRAR
25 SET. 1978	1196	- Delegado de Mesa por las listas no presentó , en las elecciones nacionales del año 1971, por el Departamento de Montevideo . Circuito Nº. 1077 .- (0015) (J)

MICROFILMADO

14 ABR. 1984

SERVICIO DE INFORMACION DE DEFENSA 011638-4

Dep. 1

Fol 1

Confeccionado el 26/VI/970

VARIOS

FOTO

Apellidos ASCENSION CARRETO CAMEJO

Nombres Julio F.

Fecha de Nacimienlo

Lugar de Nacimiento

Est. Civil

Cred. Cívica Ced. Identidad 737.654

Otros Documentos

Ocupación Empleado del BROU

Padre

Madre

Domicilio Ciudad

Otros datos [redacted]

011638

F82

FICHA COMPLEMENTARIA

DOCUMENTO		ANTECEDENTES
Fecha	Origen	
30/VII1/968	18/41	-En esta fecha concurre a recibir instrucción militar,al Batallón de Infantería N°.11.(Minas)

MICROFILMADO 14 ABR. 1984

CIO DE INFORMACION
DE DEFENSA
Dep. I

MINISTERIO DE DEFENSA NACIONAL
SERVICIO DE INFORMACION DE DEFENSA
M/F

I-A 011639-2

131

..... Sección
Act. Ant. Nac.
Ficha N[redacted]

Nombres y Apellidos: ASCER, Aída.

Fecha de Nacimiento: .....

Lugar de Nacimiento: .....
(País - Ciudad o Localidad - etc.)

Cred. Cív.: Serie ..... Nº ..... Ced. Identidad: .....

Otros documentos: .....
(Pasaporte — Libreta Enrolam. — etc.)

FOTO

Domicilio: .....
(Ciudad o Localidad) (Calle) Nº Teléf

Filiación

Edad aparente ..... Color del Cutis .....

Color del Cabello ..... Estatura Aproximada .....

Complexión ..... Aspecto Social .....

Señas particulares .....

Ficha confeccionada en Montevideo el 28.IV.949 [redacted]

Fórm. 1

011639

F52

ACTIVIDADES

(1) **Laborales:** Profesión ..... Lugar de trabajo .....

Cargo ..... Antigüedad .....

Otras Actividades .....

.....

(2) **Políticas:** Ideología ..... Actuación .....

Antecedentes .....

Antecedentes familiares .....

(3) **Sociales:** Estado Civil ..... Religión ..... Figuración .....

Grado Instrucción ..... Lugares que frecuenta .....

(4) **Económicas:** Situación ..... Capital aprox. ..... Vehículo .....
marca y Nº

Otros datos .....

Datos Complementarios .....

Apreciación Personal Gral. .....

.....

.....

ASCER — FICHA COMPLEMENTARIA — Aída

Documento		ANTECEDENTES
Fecha	Origen	
26-IV-49-	Carp.Comun.en Inst.Pública.-	Figura como integrante de la comisión Directiva en el Volante distribuido en el Liceo Nocturno el 26-IV-49-
1.XII.49.	Esp.Democrát.	Firma una carta dirigida al Pte.de Chile protestando por la deportación y detención de comunistas españoles.-
16-V-74	Doc. 1072 (Ev. A-1) (1)	-Figura en una relación de Médicos Docentes de la Facultad de Medicina adheridos al Frente Amplio.- (UU) Indica: (1).-(OO)

MICROFILMADO 14 ABR. 1984

011640-0

E 771

MINISTERIO DE DEFENSA NACIONAL
S. I. D.

Dep. 1 Secc. I
Sub-Secc. A/N
Ficha Nro. ..... Confec 26.10.72

ASCERENZA LIPPI — Apellidos
ADHEMAR JORGE — Nombres

DOCUMENTOS: C/C. ..... (Serie / Nro.) C/I. ..... (Nro. / Dpto.)

OTROS DOC. ..... (Pasaporte / Lib. Enrol. / etc.)

NACIMIENTO: ..... (Fecha / Lugar)

DOMICILIO: ..... (Calle / Nro. / Teléf. / Ciudad o Localidad)

PROFESION U OCUPACION: .....

LUGAR: ..... CARGO: .....

IDEOLOGIA POLITICA: ..... CLASIFICACION: MLN(1)

DATOS COMPLEMENTARIOS: ..... (Est. Civil / Conyuge / [redacted] / Hijos)

..... (Otros familiares)

011640

Fecha	Documentos	ANTECEDENTES A REGISTRAR
Set.1972	3436 JPM PM	Procesado en el mes de Setiembre por los delitos:"Atentado la Constitución","Encubrimiento" y "Asociación para delinquir".(DD)
7.2.84.	31852/83 Pág.1401	Indica Idem.Doc. Anterior.Eval:A-1. (KE) Indica (1)

MICROFILMADO 14 ABR. 1984

SERVICIO DE INTELIGENCIA
División I
(Seguridad)

MINISTERIO DE DEFENSA NACIONAL
SERVICIO DE INFORMACION DE DEFENSA
011641-8

Sección 781
Act. Ant. Nac.
Ficha N.º [redacted]

Nombres y Apellidos: ASCHERO DE DOTTA Primavera

Fecha de Nacimiento:

Lugar de Nacimiento:
(País - Ciudad o Localidad - etc.)

Cred. Civ.: Serie N.º Ced. Identidad:

Otros documentos:
(Pasaporte - Libreta Enrolam. - etc.)

Foto

Domicilio:
(Ciudad o Localidad) (Calle) (N.º) (Telef.)

Filiación
- Edad Aparente Color del Cutis
- Color del Cabello Estatura Aproximada
- Complexión Aspecto Social
- Señas particulares

Ficha confeccionada en Montevideo el 6 de agosto de 1964.- [redacted]

011642-6

P.E. 121

MINISTERIO DE DEFENSA NACIONAL
S. I. D.

Dep. I Secc. I
Sub Secc. A/N 27/XI/
Ficha Nro. ..... Confec. 75

ASCHIERI URIARTE de RIVERO (8) Ana María
Apellidos Nombres

DOCUMENTOS: C/C AZA 19843 C/I. 907.709
Serie Nro. Nro. Dpto.

OTROS DOC. .....
Pasaporte Lib. Enrol. etc.

NACIMIENTO: 3/I/942 Montevideo (2)
Fecha Lugar

DOMICILIO: Alejandro Fleming 1687 Ap.001 (1975)-Simón Bolivar 1475 (3)
Calle Nro. Teléf. Ciudad o Localidad

PROFESION U OCUPACION: Operador Alcoholes -Analista Ayudante (7)

LUGAR: Ancap -Capurro(1) CARGO: [redacted]

IDEOLOGIA POLITICA: ..... CLASIFICACION: "26 de Marzo"

DATOS COMPLEMENTARIOS: Casada(5) (4) Fernando Domingo Filluelo Rivero
Est. Civil Cónyuge Hijos

Padre: Rogelio Madre: Juana -Hijos: Ana Carolina, Leticia y Verónica (6)
Otros familiares

011642

FS2

Fecha	Documentos	ANTECEDENTES A REGISTRAR
21/XI/75	1990	- Activista del Movimiento "26 de Marzo". Esposa del extremista Fernando Domingo FILLUELO RIVERO. Eval. 6-3-(D)
23.5.77 PD. 7 a 7	481	17.5.77 -Fue inspeccionado su domicilio como consecuencia de que concurre el Sr. "Presidente de la República" a una escuela ubicada en las inmediaciones de su domicilio; obteniendose en la misma resultados negativos. De las averiguaciones se constató que sus tres hijas menores de edad concurren a la escuela que será visitada por el primer mandantario.= (D) (1) a(6)
16.11.83 (Ficha de ANCAP)	16721 No. 39	-Indica 7.-Eval.A-1.-(TJ)
7.2.84.	1852/83 Pág.1403	-Indica Idem.Docs.Anteriores.Eval:A-1. Indica (8) (KE)

MICROFILMADO 14 ABR. 1984

011643-4

SERVICIO DE INFORMACION DE DEFENSA

Dep. 1

GREMIOS

FOTO

Confeccionado el 22.4.75

Apellidos ASCIONE (alias BILLIN) FERRERO

Nombres Luis Alberto

Fecha de Nacimiento

Lugar de Nacimiento

Est. Civil

Cred Cívica Céd. Identidad

Otros Documentos

Ocupación Empleado de CARMETA

Padre LUGAR: CARGO:

Madre IDEOLOGIA: CLASIFICACION: Activista

Domicilio Montecaseros 3273 Apto.2 casi Centenario. Ciudad

Otros datos

[redacted]

Impr. CHIESA Hnos. Ltda. 10.000 - 12 - 73

011643

FICHA COMPLEMENTARIA

DOCUMENTO		ANTECEDENTES
Fecha	Origen	
1.8.74	1921	Figura en una nómina de personas que vendría desarrollando un fuerte activismo gremial dentro de CARMETA. Supuesto integrante del 26 de marzo. Efectuaría reuniones escudándose bajo la actividad de la Cooperativa de Viviendas, reuniendo un grupo de gente allá que se entregaría panfletos y se les hablaría de política.- Evaluación F-6.-(E).-

011643 **ANTECEDENTES** 84

8.1.76 - Doc. 0001 - Eval. B - 2 (J)

Fecha de Ing. : 22.08.68

Oriental 40 años

Monte Caseros 3273/2 - Campana y Centenario

Montevideo

BBB 10641

Metalúrgico CARLETA

MICROFILMADO 14 ABR 1984

011644-2

781

JUNTA DE COMANDANTES EN JEFE

S. I. D.

DEP. V SECC. I

SUB SECC. A/N

FICHA Nº ..... CONFEC. 30.9.80

ASCIONE SEQUEIRA — Apellidos

Mariela Luisa — Nombres

DOCUMENTOS: C/C ..... Nº ..... Dpto. C/I. 1.606.870 Serie Nº

OTROS DOC. ..... Pasaporte Li. Enrol etc.

NACIMIENTO: ..... Fecha Lugar

DOMICILIO: ..... Calle Nº Teléf. Ciudad o Localidad

PROFESION U OCUPACION: .....

LUGAR: MUNDOCOLOR CARGO: Correctora.

IDEOLOGIA POLITICA: ..... CLASIFICACION: .....

DATOS COMPLEMENTARIOS: ..... Est. Civil Cónyuge Hijos

..... Otros familiares

[redacted]

011644

187

FECHA	DOCUMENTOS	ANTECEDENTES A REGISTRAR
OCT-80	DNII	NO REGISTRA ANTECEDENTES.
	SID	NO REGISTRA ANTECEDENTES. No se encuentran documentos.- (FC)

MICROFILMADO 14 ABR. 1984

Imp. Nacional 1933/79

SERVICIO DE INFORMACION DE DEFENSA

Dep. 1

011645-9

F81

Confeccionado el 22.4.75

~~VARIOS~~

GREMIOS

FOTO

Apellidos ASCIONE

Nombres ROSA

Fecha de Nacimiento

Lugar de Nacimiento

Est. Civil

Cred Cívica Céd. Identidad

Otros Documentos

Ocupación Empleada de CARMETA

~~Padre~~ LUGAR: CARGO:

~~Madre~~ IDEOLOGIA: CLASIFICACION: Activista

Domicilio Ciudad

Otros datos [redacted]

Imp. CHIESA Hnos. Ltda. 10.000 - 12 - 73

011645

FICHA COMPLEMENTARIA

DOCUMENTO		ANTECEDENTES
Fecha	Origen	
1.8.74	1921	Figura en una nómina de personas que vendría desarrollando un fuerte activismo gremial dentro de CARMETA.No se haya trabajando en la fábrica.Efectuaría reunioneseescudándose bajo la actividad de la Cooperativa de Viviendas, reuniendo un grupo de gente a la que se le entregaría panfletos y se les hablaría de política.- Evaluación F-6.-(E).-

MICROFILMADO
14 ABR. 1984

JUNTA DE COMANDANTES EN JEFE 011646-7 Dep. I Secc. I

S. I. D.

Sub Secc. A/N

Ficha Nº ..... Confec. 12/8/81

ASCIONE VALLE — Apellidos

Washington — Nombres

DOCUMENTOS: C/C BDB 31.774 — Serie / Nº — C/I. ..... — Nº / Dpto.

OTROS DOC. ..... — Pasaporte / Lib. Enrol. / etc.

NACIMIENTO: ..... — Fecha / Lugar

DOMICILIO: ..... — Calle / Nº / Teléf. / Ciudad o Localidad

PROFESION U OCUPACION: .....

LUGAR: ..... CARGO: .....

IDEOLOGIA POLITICA: Comunista. CLASIFICACION: .....

DATOS COMPLEMENTARIOS: ..... — Est. Civil / Cónyuge [redacted]s

..... — Otros familiares

Fecha	Documentos	011646 ANTECEDENTES A REGISTRAR
19.02.79	0274	Según material incautado por OCOA, el acusante es afiliado al P. Comunista con el No. 48.087. Eval. A-1. (AM).
12.05.81	3755	7/6/78:- Fue presentado por FIGUEREDO MONTADO Carlos Milton, MULLER Bismark, y MATTO José, para su afiliación al P. Comunista según material incautado por OCOA, en Feb?76. Eval.: A-2 (AM).

MICROFILMADO

14 ABR. 1984

Imp. Nacional 716/79

011647-5

26 OCT. 1973

MINISTERIO DE DEFENSA NACIONAL

S. I. D.

Dep. I Secc. I

Sub - Secc. G

Ficha Nro._____ Confec._____

ASCIZ — Apellidos

Ivo C. — Nombres

DOCUMENTOS: C/C._____ (Serie / Nro.) C/L_____ (Nro. / Dpto.)

OTROS DOC. _____ (Pasaporte / Lib. Enrol. / etc.)

NACIMIENTO: _____ (Fecha / Lugar)

DOMICILIO: _____ (Calle / Nro. / Teléf. / Ciudad o Localidad)

PROFESION U OCUPACION: Empleado

LUGAR: Jokey Club **CARGO:** _____

IDEOLOGIA POLITICA: _____ **CLASIFICACION:** _____

DATOS COMPLEMENTARIOS: _____ (Est. Civil / Conyuge / Hijos)

_____ (Otros familiares)

011647

Fecha	Documentos	ANTECEDENTES A REGISTRAR
29-7-73	3095	-29-7-973- Figura como 2do. Suplente en la lista Nº59, Lema: Asociación de Trabajadores por Reunión del Jockey Club de Montevideo, Sub-Lema: "Todos somos la Asociación", en las elecciones para elegir delegados de los afiliadps ante el Consejo Directivo de la Caja de Jubilaciones, Pensiones y Subsidios de los Empleados por Reunión del Jockey Club de Montevideo por el período 1973/1977.- Evaluación: A-1.- (N) -Se contestó C.H.C.P. Nº 1272 de Montevideo, para PERMANENCIA, solicitada el día 17.7.80 por la Universidad de la República (Fac. de Medicina) à nombre de ASCIZ TABAREZ, Ivo Celestino.- (N).-

MICROFILMADO

14 ABR. 1984

011648

FICHA COMPLEMENTARIA

Fs 2.

Documento			ANTECEDENTES
Nº	Fecha	Origen	
	15-V-50.	Inf. de Rivera Ast.1.	Depósito de harina en Rivera chico(ex-panadería"Ipiranga",frente a la línea y a casa de Brasil).- Almacén en Brasil, frente a su depósito en el Paraguay.- Trabaja en combinación con un cuñado suyo, que posee un camión con esa finalidad.-

MICROFILMADO 14 ABR. 1994

VARIOS
011649-1

JUNTA DE COMANDANTES EN JEFE
S. I. D.

Dep. I 22.06.82 Secc. I

Sub Secc. A/N

Ficha Nº ..... Confec. .....

ASCONE MOSQUERA — Romeo Alfredo
Apellidos — Nombres

DOCUMENTOS: C/C ..... C/I. .....
Serie Nº Nº Dpto.

OTROS DOC. .....
Pasaporte Lib. Enrol. etc.

NACIMIENTO: .....
Fecha Lugar

DOMICILIO: .....
Calle Nº Teléf. Ciudad o Localidad

PROFESION U OCUPACION: .....

LUGAR: ..... CARGO: .....

IDEOLOGIA POLITICA: ..... CLASIFICACION: .....

DATOS COMPLEMENTARIOS: .....
Est. Civil Cónyuge Hijos

.....
Otros familiares
[redacted]

Fecha	Documentos	011649 ANTECEDENTES A REGISTRAR
10.06.82	15.828	Autorizasele expedir o renovar pasarporte en el Consulado Uruguayo en Quito-Ecuador.Eval: A-1.- Indica ( )( ) ( ) (LA) (VL) (M) (GM)

MICROFILMADO 14 ABR. 1984

SERVICIO DE INFORMACION DE DEFENSA

011650-4

Dep. 1

Confeccionado el 24 de Noviembre de 19[illegible]

VARIOS

FOTO

Apellidos ASCONE

Nombres Vicente

Fecha de Nacimiento

Lugar de Nacimiento

Est. Civil

Cred. Cívica: Céd. Identidad

Otros Documentos

Ocupación Maestro

Padre

Madre

Domicilio Ciudad

Otros datos

011650 FICHA COMPLEMENTARIA

DOCUMENTO		ANTECEDENTES
Fecha	Origen	
29 AIL 67	B.75, D.1167 EL POPULAR	Es firmante de una declaración contra [illegible] lución del Poder Ejecutivo del 12 [illegible] vo el encarcelamiento de los integr[illegible] jo de Dirección Política del diario [illegible] A RIZAGA, Armando CUERVO, Pedro de [illegible] do GATTI, Carlos MACHADO, y [illegible]

MICROFILMADO [illegible]

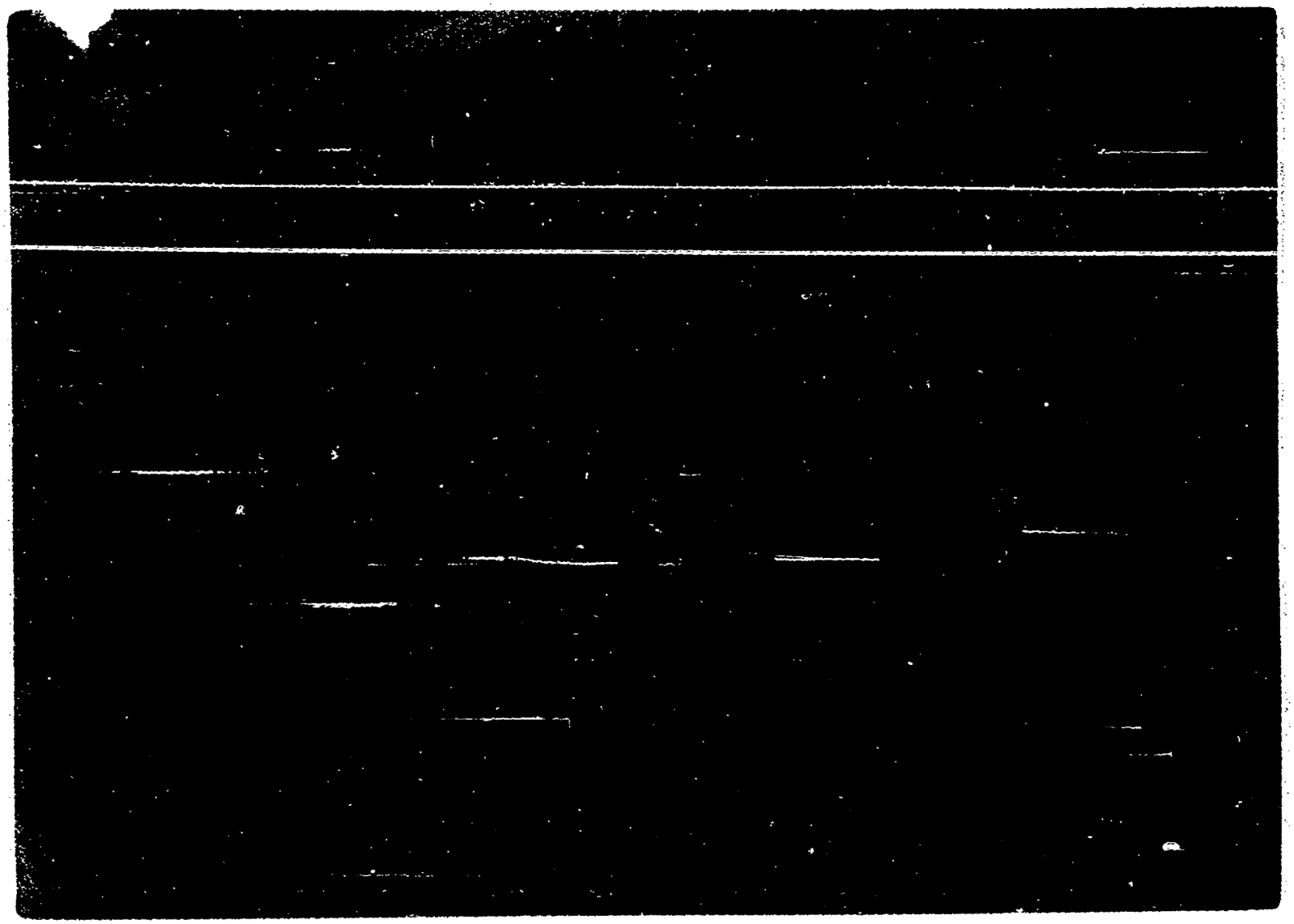

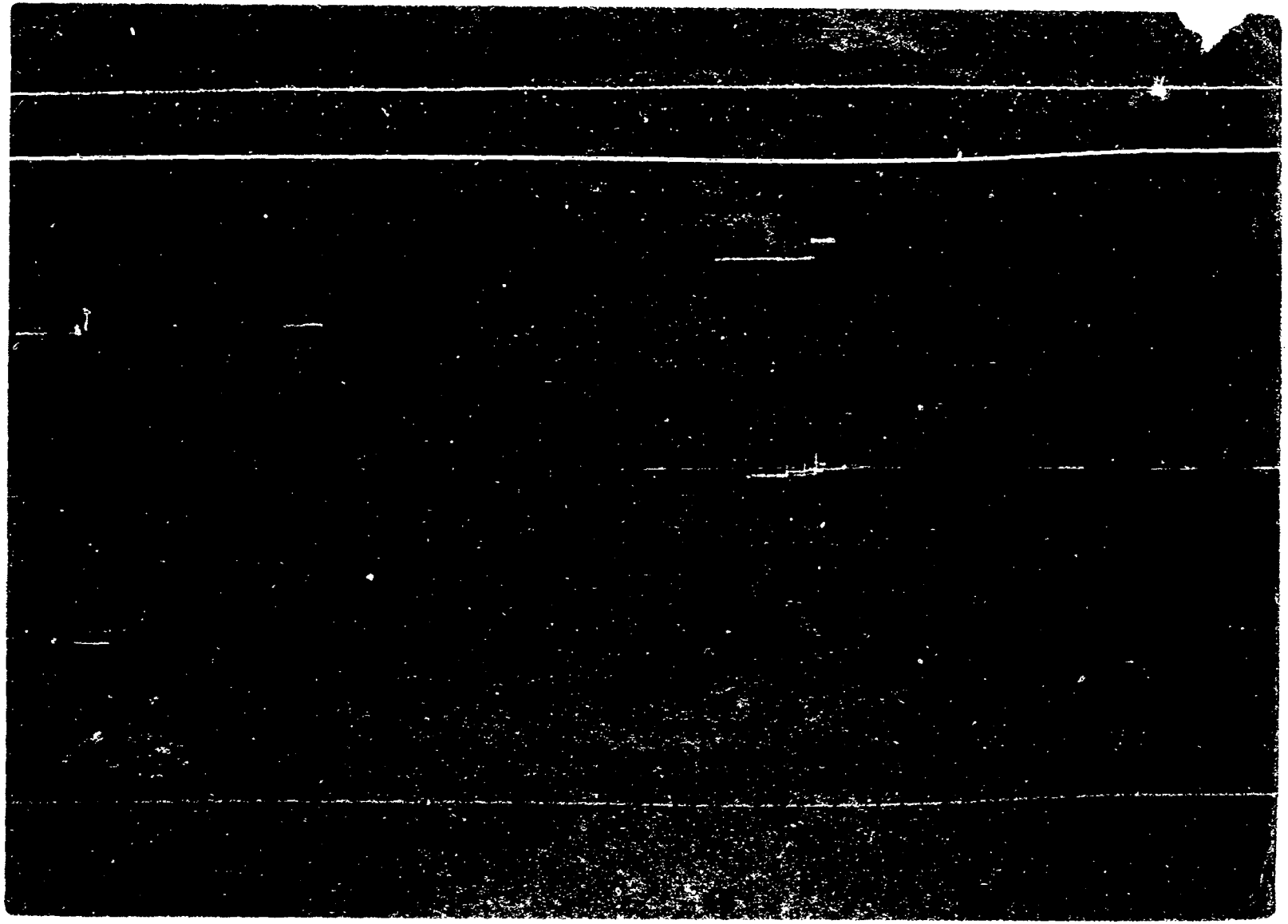

FECHA	DOCUMENTOS	ANTECEDENTES A REGISTRAR 011651 #3
		ASCONE MOSQUERA, Vinicio Romeo.
2.3.83	128/81	19.10.80:Se presentajunto a la "Camerata de Punta del Este", de la cual es integrante,en Universidades incluyendo la cuidad de Méjico.Evaluación:A-1.(KE) Mo. Formulario 5256.
7.2.84.	31852/83 Pág.1401	23.7.80:Un artículo Publicado por el Diario "Excelsior" de México ,comunica su presentación junto a "Camerata de Punta del Este",en una jornada organizada por el "Cte.de Solidaridad con el Pueblo Salvadoreno",La Casa de la Amistad México-Nicaragua y "Jornadas de la Cultura Uruguaya en el Exilio",dicya actuación se realizó el 27 de julio de 1980 en el auditorio Nacional. Eval:A-1.(KE)

MICROFILMADO 14 ABR. 1984

011652

FICHA COMPLEMENTARIA

42

Documento			ANTECEDENTES
Nº	Fecha	Origen	
	19-VII-954	J.P.M.	-Está relacionado con el Movimiento Revolucionario "La Escoba".-
B-72-D-33.-	15-XI-1968.Q		- Año 1963. Dirigente del "Movimiento Progresista".- - Fué detenido con motivo de la clausura del Semanario "La Escoba"(Orgánc del movimiento antes mencionado).- En esa oportunidad se interesó por él el Diputado ANATOLIO PALAMARCHUK SANIN(quién se encuentra suplendo a ARIEL COLLAZO, como Diputado del F.I.D. F.L.).-
	31.5.83	27076/83.- Pág. 016.	Figura como una de los integrantes del aparato armado del P.C.y.elementos que realizaron cursos en KONSOMOL.- Eval: A-2.- (AA).-
	13/07/83	D.26314 Pág.1860	-1971/1978. En información referente al "P.C.", obtenida por el Dpto.III/S.I.D., en éste período, se establece: Integrante del Partido Comunista. Viajó a Cuba. EVAL.A-2 Apúrta (1). (P). FORM.11672

MICROFILMADO 14 ABR. 1984

FBI

011653-3

JUNTA DE COMANDANTES EN JEFE
S. I. D.

P.E.

Dep. I Secc. I

Sub Secc. A/N

Ficha Nro. ____ Confec. ____

ASCONEGUI — Apellidos

Anay Norma — Nombres

DOCUMENTOS: C/C ____ (Serie / Nro.) C/I. ____ (Nro. / Dpto.)

OTROS DOC. ____ (Pasaporte / Lib. Enrol. / etc.)

NACIMIENTO: 14.4.de 1950 — Fecha: 14.4.de 1950 — Lugar: 26 años.(I)

DOMICILIO: ____ (Calle / Nro. / Teléf. / Ciudad o Localidad)

PROFESION U OCUPACION: ____

LUGAR: ____ CARGO: ____

IDEOLOGIA POLITICA: ____ CLASIFICACION: ____

DATOS COMPLEMENTARIOS: ____ (Est. Civil / Cónyuge / [redacted] Hijos)

Otros familiares

01 1653

82

Fecha	Documentos	ANTECEDENTES A REGISTRAR
30.10.76 13.11.76 (I)	D.1376 D.1421 Ev.B-2	-Figura en una nómina de pasajeros Uruguayos que salieron de Argentina bajo protección de las Naciones Unidas. Viajó junto a su núcleo familiar compuesto por: su esposo LATO RODRIGUEZ Roberto Angel, sus hijos ALATO ASCONEGUI Anay Damna. LATO ASCONEGUI Katia Fabiana, y un familiar, RIJO ASCONEGUI Graciela. (Fecha de salida 2.9.76. destino LA HABANA- compañia: A.A.) (eval A-1) (Y)
7.4.77	D.0300	-Figura en una relación de ciudadanos que abandonaron la República Argentina, como refugiados al amparo del Comité Internacional para la Migración Europea (C.I.M.E.) entre el 26.12.1973 y el 27.2.77.- El causante viajó el día 2.9.76 con destino a Cuba.- Evaluación A-1 (JJ)
17.3.83	18347/82	-Figura en una relación de fecha 01.09.82 de personas asiladas o refugiadas en Argentina a partir de 1974. Desembarcó en Cuba el 02.09.76.-EVAL:A-2.-Form:6972.-(NN)
7.2.84.	31852/83 Pág.1403	-Indica Idem.Doc. 0300/83.Eval:A-1. (KE)

MICROFILMADO 14 ABR. 1984

VARIOS

JUNTA DE COMANDANTES EN JEFE 011654-1

S. I. D.

Dep. I Secc. I

Sub Secc. A/N

Ficha Nº ..... Confec. 4.2.82

ASCONEGUY AGUERRE ..... Carlos Alberto .....
Apellidos Nombres

DOCUMENTOS: C/C ..... C/I. .....
Serie Nº Nº Dpto.

OTROS DOC. .....
Pasaporte Lib. Enrol. etc.

NACIMIENTO: 26 años de edad en 1982 ..... Oriental .....
Fecha Lugar

DOMICILIO: .....
Calle Nº Teléf. Ciudad o Localidad

PROFESION U OCUPACION: .....

LUGAR: ..... CARGO: .....

IDEOLOGIA POLITICA: ..... CLASIFICACION: .....

DATOS COMPLEMENTARIOS: Soltero .....
Est. Civil Cónyuge [redacted] Hijos

.....
Otros familiares

Fecha	Documentos	011654 ANTECEDENTES A REGISTRAR	10
1.2.82 P.D.031/982	D.11632	31.1.82: Arribó en el día de ayer en en vapor de la carrera " Ciudad de Mar del Plata" comprendido en el decreto 90/76,el que fue invitado a concurrir a la D.I.I., el día 1.2.82. El mismo viajó con permiso consular No.66/82.-Eval.A-1.-(IA)	

MICROFILMADO 14 ABR. 1984

SERVICIO DE INTELIGENCIA
División I
(Seguridad)

MINISTERIO DE DEFENSA NACIONAL M / F
SERVICIO DE INFORMACION DE DEFENSA
01 1655-8

Sección «A»
Act. Ant. Nac.
Ficha [redacted]

Nombres y Apellidos: ASCONEGUI Celso

Foto

Fecha de Nacimiento: .....

Lugar de Nacimiento: ..... (País - Ciudad o Localidad - etc.)

Cred. Civ.: Serie ..... N.º ..... Ced. Identidad: .....

Otros documentos: ..... (Pasaporte - Libreta Enrolam. - etc.)

Domicilio: ..... (Ciudad o Localidad) (Calle) (N.º) (Telef.)

Filiación

Edad Aparente ..... Color del Cutis .....

Color del Cabello ..... Estatura Aproximada .....

Complexión ..... Aspecto Social .....

Señas particulares .....

[redacted]

Ficha confeccionada en MONTEVIDEO el 15 de Marzo de 1963

011655

ACTIVIDADES

(1) Laborales: Profesión Procurador Lugar de trabajo .....

Cargo ..... Antigüedad .....

Otras Actividades .....

.....

(2) Políticas: Ideología Castrista ..... Actuación .....

Antecedentes .....

Antecedentes familiares .....

(3) Sociales: Estado Civil ..... Religión ..... Figuración .....

Grado Instrucción ..... Lugares que frecuenta .....

(4) Económicas: Situación ..... Capital aprox. ..... Vehículo marca y N.o .....

Otros datos .....

Datos Complementarios .....

Apreciación Personal Gral: .....

.....

.....

Número 0-1 1655 FICHA COMPLEMENTARIA Celso B3

Documento		Antecedentes
Fecha	Origen	
Enero 1962	Div-I-Seg.	Firmante **Declaración de Profesionales Universitarios ante la situación cubana.**
13-III-1964	B-75-(1)-D-32. MARCH	Firmante manifiesto de Organización de Profesionales Universitarios Solidarios con la Revolución Cubana(OPUSRC) contra la decisión de la O.E.A. de efectuar Conferencia de Cancilleres para tratar denuncia de Venezuela de agresión Cubana y cita a Prof. Univ. a la Asamblea en Casa de la Solidaridad: Convención 1282.-
13.8.77	Doc. 0834	Año 1962-Firmante de un manifiesto de Profesionales Universitarios ante la situación Cubana. Eval. A-2 (BB).-
		10/V/978.- Se hizo Memo (A) 1074/78 para el Dpto.C-2/ESMACO. (SS)-
04/05/82	..... MEMO. (A)	No. 867/82 PARA SUB-JEFE E.M.G.F.A. (P)

MICROFILMADO 14 ABR. 1984

011656-6

SERVICIO DE INFORMACION DE DEFENSA
Dep. 1

Confeccionado el 9.8.73

VARIOS

FOTO

Apellidos ASCONEGUY

Nombres Emir

Fecha de Nacimiento

Lugar de Nacimiento

Est. Civil

Cred. Cívica Céd. Identidad

Otros Documentos

Ocupación

Padre

Madre

Domicilio Ciudad

Otros datos

[redacted]

Imp. CHIESA Hnos. Ltda. 4.000 - 11 - 72

011656

FICHA COMPLEMENTARIA

DOCUMENTO		ANTECEDENTES
Fecha	Origen	
1971.	Lista 77	Candidato en el 2do. lugar suplente del ler. titular a la Camara de Representantes por el dpto. de Maldonado sub lema Mov. Unitario Maldonadense. (SS)

MICROFILMADO 14 ABR. 1984

MINISTERIO DE DEFENSA NACIONAL
S. I. D.

011657-4

T&T

Dep. I Secc. I
Sub - Secc. G 74
Ficha Nro. ____ Confec. 4/I/

ASCONEGUY LAESPRELLA — Apellidos
MARIA ELENA — Nombres

DOCUMENTOS: C/C ____ Serie ____ Nro. C/I. 977.813 Nro. ____ Dpto.

OTROS DOC. R.F.1.754.094 — Pasaporte / Lib. Enrol. / etc.

NACIMIENTO: 27/XI/41 — Fecha
13 Sección de Montevideo — Lugar

DOMICILIO: Centro América 1809 — Calle / Nro. / Teléf. / Ciudad o Localidad

PROFESION U OCUPACION: empleado

LUGAR: Barreiro y Ramos CARGO: ____

IDEOLOGIA POLITICA: ____ CLASIFICACION: activista.

DATOS COMPLEMENTARIOS: ____ Est. Civil ____ Conyuge [redacted]

Hija de Miguel y María
Otros familiares

011657 F2

Fecha	Documentos	ANTECENDENTES A REGISTRAR
26/12/73	4441	Activista dentro del personal de administración.En oportunidad del dec.del 4/7/73 se pensó despedirlo,junto a otros,pero luego se creyó conveniente que siguieran trabajando,ya que dadas las condiciones laborales,habría perdido peligrosidad.Ev.B-2.(RR)

MICROFILMADO 14 ABR. 1984

...CIO DE INTELIGENCIA
División I
(Seguridad)

MINISTERIO DE DEFENSA NACIONAL
SERVICIO DE INFORMACION DE DEFENSA
M/F
I.A. 0116582 ...

........Sección
Act. Ant. Nac.
Ficha N.º [redacted].

Nombres y Apellidos: ASCONEGUI Ruben

Foto

Fecha de Nacimiento:

Lugar de Nacimiento:
(País - Ciudad o Localidad - etc.)

Cred. Civ.: Serie .... N.º .... Ced. Identidad:

Otros documentos:
(Pasaporte - Libreta Enrolam. - etc.)

Domicilio:
(Ciudad o Localidad) (Calle) (N.º) (Telef.)

Filiación
- Edad Aparente .... Color del Cutis
- Color del Cabello .... Estatura Aproximada
- Complexión .... Aspecto Social
- Señas particulares

[redacted]

Ficha confeccionada en Montevideo el 2 de mayo de 1953.

01 1658

ACTIVIDADES

(1) Laborales: Profesión Ob.de la Const Lugar de trabajo .....

Cargo ..... Antigüedad .....

Otras Actividades .....

.....

(2) Políticas: Ideología COMUNISTA.- Actuación .....

Antecedentes .....

Antecedentes familiares .....

(3) Sociales: Estado Civil ..... Religión ..... Figuración .....

Grado Instrucción ..... Lugares que frecuenta .....

(4) Económicas: Situación ..... Capital aprox. ..... Vehículo ..... marca y N.o

Otros datos .....

Datos Complementarios .....

Apreciación Personal Gral. .....

.....

.....

ASCONBGUI FICHA COMPLEMENTARIA Ruben 183

Documento		011658 Antecedentes
Fecha	Origen	
29-IV-953	Justicia	Colaborador de Justicia.Se publica una de sus colaboraciones referente al conflicto obrero de la Empresa ITIUL.
5-VIII-953	"	Da su apoyo a los homenajes a rendírsele a Eugenio Gómez por el anivesario de su militancia en el Partido Comunista(40 años)
1-IV-954.	III-B- Ast.25 Doc.96.	Con esta fecha habló por Radio Moscú(ver su versión)

MICROFILMADO 14 ABR. 1984

011659-0

FBI

SERVICIO DE INFORMACION DE DEFENSA

Dep. 1

V A R I O S

Confeccionado el 5.7.77

Apellidos ASCONEGUY OLIVERA

Nombres Ruben Dario

Fecha de Nacimiento 12.1.28 48 años.

Lugar de Nacimiento

Est. Civil

Cred. Cívica BVA:6138(1) Céd. Identidad 717.151(2)

Otros Documentos

Ocupación Empleado de CASMU(4)

F O T O

Padre

Madre

Domicilio Conciliación 4177(3) Ciudad

Otros datos: [redacted]

chiesa hnos. - 4 000 - 5/77

011659

EF2

FICHA COMPLEMENTARIA

DOCUMENTO		ANTECEDENTES
Fecha	Origen	
7.4.77	D.0300	-Figura en una relación de ciudadanos que abandonaron la República Argentina como refugiados al amparo del Comité Internacional para la Migración Europea. (C.I.M.E.)entre el 26.12*1973 y el 27.2.77.- El causante viajó el día 29.7.76 con destino a Cuba. Eval A-1.(JJ)
7.2.84.	31852/83 Pág.1403	-Indica Idem.Doc. anterior agregando:Integrante del Sector Depósitos de armas del Aparato Militar del Partido Comunista.Responsable de un depósito asi como de reclutar gente para este tipo de tareas, también guardó dinero del Partido en un local de Parque Plata,dinero este entregado por Jose Luis PICARDO ESTEVEZ(detenido).Eval:A-1. Indica (1) al (4)

MICROFILMADO

14 ABR. 1984

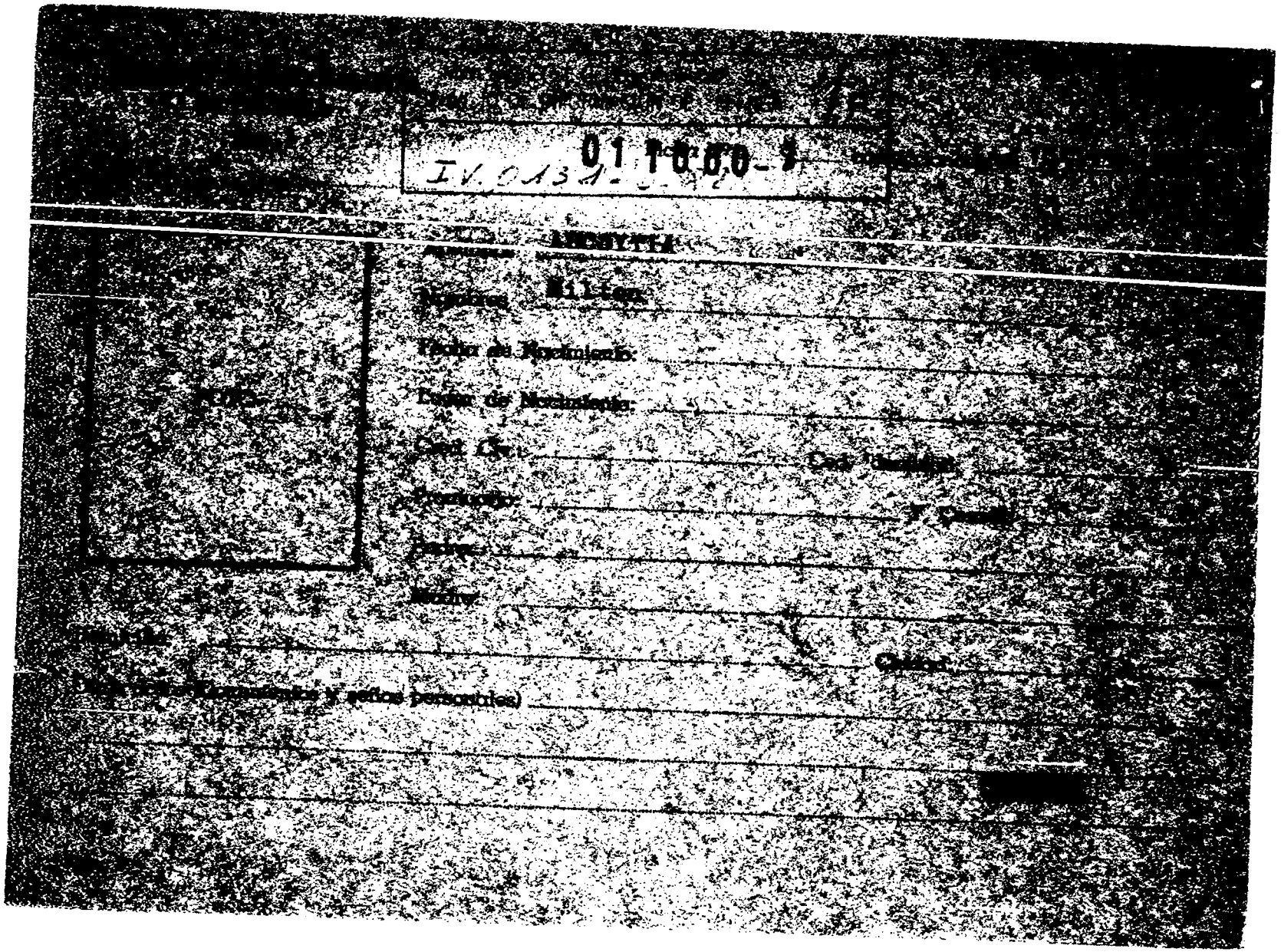

011660

FICHA COMPLEMENTARIA

Documento			ANTECEDENTES
Nº	Fecha	Origen	
	10-III-948	Inf. Viejo	-Fue expulsado de la UTE por robo.Toca el piano en un cabaret.Su madre escribía en "Justicia"(órgano oficial deà Partido Comunista).-

MICROFILMADO 14 ABR. 1964

FOTO

Apellidos: ASCUEN BARRIACH

Nombres: [illegible]

Fecha de Nacimiento: 20 años (1968) 23.11.47 (1)

Lugar de Nacimiento: Uruguay Montevideo (8) [illegible] (9)

Cred. Civ.: B.F.A. 5591 (2) Céd. Identidad: [illegible] (3)

Prontuario: F. Consta:

Padre: Juan José (4)

Madre: Francisca (5)

Domicilio: [illegible] Ellauri [illegible] apto. [illegible] (6) Ciudad: [illegible]

(Profesión, ... y señas personales): Soltero. Est. de Química. [illegible] Casado (7) Trab. como Asesor [illegible] diversas firmas (11) [redacted]

011661

FICHA COMPLEMENTARIA

Documento			ANTECEDENTES
[illegible]	Fecha	Origen	
[illegible] Dic. No.62	13-VII-68	B72-D37	-Detenido en la fecha indicada con [illegible] Med.Prontas de Seguridad.-
[illegible] 11.8.81 C.H.C.P. [illegible] 10a. Mdeo. [illegible]		Nº 433	31.10.81 - Se contestó C.H.C.P. Nº433 [illegible] Mdeo. a nombre del causante para su [illegible] Ministerio de Industria y Energía.- [illegible] Indica 1 al 7.-
[illegible] 44/83 INGRESO [illegible] 10a. O.S.E. [illegible] Nº25924/83.-			-21.3.83: En la fecha se contestó [illegible] cia a nombre del causante, para [illegible] Indica del (8) al (11). (MV) [illegible]

MICROFILMADO 14 ABR [illegible]

SERVICIO DE INFORMACION
DE DEFENSA
Dep. I

MINISTERIO DE DEFENSA NACIONAL M/F
SERVICIO DE INFORMACION DE DEFENSA
I. A. 01 1662-4

FSA

..... Sección
Act. Ant. Nac.
Ficha N [redacted]

Nombres y Apellidos: ASCUNES BERACOCHEA, Amilcar.-

Fecha de Nacimiento: .....

Lugar de Nacimiento: Uruguay.
(País - Ciudad o Localidad - etc.)

Cred. Cív.: Serie ..... Nº ..... Ced. Identidad: .....

Otros documentos: Pren.Pol. Nº 26.037
(Pasaporte — Libreta Enrolam. — etc.)

FOTO

Domicilio: .....
(Ciudad o Localidad) (Calle) Nº Teléf.

Filiación

Edad aparente ..... Color del Cutis .....

Color del Cabello ..... Estatura Aproximada .....

Complexión ..... Aspecto Social .....

Señas particulares .....

[redacted]

Ficha confeccionada en Montevideo el 13 de noviembre de 1947

Fórm. 1

011662

ACTIVIDADES

(1) **Laborales:** Profesión Cartonero Lugar de trabajo

Cargo Antigüedad

Otras Actividades

(2) **Políticas:** Ideología COMUNISTA Actuación

Antecedentes

Antecedentes familiares

(3) **Sociales:** Estado Civil Religión Figuración

Grado Instrucción Lugares que frecuenta

(4) **Económicas:** Situación Capital aprox. Vehículo
marca y Nº

Otros datos

Datos Complementarios

Apreciación Personal Gral.

011662

753

ASCUNCE BERACOCHEA — FICHA COMPLEMENTARIA — Andres

Documento		ANTECEDENTES
Fecha	Origen	
13-XI-947-	Inf.Viejo-	Peligroso agitador del comunismo internacional en nuestra país.-

MICROFILMADO 14 ABR. 1984

SERVICIO DE INFORMACION DE DEFENSA D1 1663-2

Dep. 1

Confeccionado el 22/V/970

VARIOS

FOTO

Apellidos ASCURRANI

Nombres Germán

Fecha de Nacimiento

Lugar de Nacimiento

Est. Civil

Cred. Cívica Ced. Identidad

Otros Documentos

Ocupación Mecánico

Padre

Madre

Domicilio Millán 2327 Ciudad

Otros datos: [redacted]

01 1663 FICHA COMPLEMENTARIA 82

DOCUMENTO		ANTECEDENTES
Fecha	Origen	
16/VII/968	B-34-D-2	-Aparece en un extracto de anotaciones que portaba Atilio LAUZAROT VIGLIETTI, ligado este al movimiento "Vanguardia" de la línea Pekín.- Dicho movimiento gira bajo la órbita del MLN.-

MICROFILMADO 14 ABR. 1994

011664-0 23 JUL. 1974

MINISTERIO DE DEFENSA NACIONAL

S. I. D.

Dep. I Secc. I

Sub - Secc. G

Eulice(1)

Ficha Nro. ____ Confec. ____

ASCURREIN GARRIDO — Apellidos

Carlos Enlico — Nombres

DOCUMENTOS: C/C. B.M.A. 15.879 — Serie / Nro.

C/I. 1.052.866 Montevideo — Nro. / Dpto.

OTROS DOC. ____ — Pasaporte / Lib. Enrol. / etc.

NACIMIENTO: 6.7.942 — Fecha

Montevideo — Lugar

DOMICILIO: Regimiento 9 1622 — Calle / Nro.

Montevideo — Teléf. / Ciudad o Localidad

PROFESION U OCUPACION: Empleado textil

LUGAR: Manufactura Norte **CARGO:** ____

IDEOLOGIA POLITICA: ____ **CLASIFICACION:** [redacted]

DATOS COMPLEMENTARIOS: Casado — Est. Civil

María del Huerto Faget — Conyuge

Hijos

Hijo de Olivar y Lucía — Otros familiares

011664

Fecha	Documentos	ANTECEDENTES A REGISTRAR
23.7.74	Of.P/M	Fué detenido por el Reg.C.9 el 1.7.73 cuando ocupaba el local de Manufactura Norte, es delegado de la sedc. Cardas, manifestó que el delegado general de la textil es Uguet, fué liberado el 4.7.73. (K)
17.2.84	31852/83 Pág.1405	-Indica Idem.Doc.Anterior agregando:Ocupa por salarios, fuentes de trabajo y por haber recibido la orden de la CNT y ser delegado de la Sección Cargas. -Fue remitido a la JEM el día 4.6.73 por de orden de E.A. y S.Eval:A-1.(KE) Indica (1)

MICROFILMADO

14 ABR. 1984

SERVICIO DE INFORMACION DE DEFENSA
Dep. 1

011665-7

Confeccionado el 20.8.72.

VARIOS

FOTO

Apellidos ASDANZ

Nombres Hector [redacted]

Fecha de Nacimiento

Lugar de Nacimiento

Est. Civil

Cred. Cívica Céd. Identidad

Otros Documentos

Ocupación

Padre

Madre

Domicilio Rivera 3393.Apto. 206. Ciudad

Otros datos [redacted]

CHIESA Hnos. Ltda. - 8.000 - 3 - 72

011665

FICHA COMPLEMENTARIA

DOCUMENTO		ANTECEDENTES
Fecha	Origen	
18.3.72.	Dec. 365.	Figura en una relación de personas que en diciembre de 1971, reciben correspondencia de Editorial "Grito de Asencio" y Revista "Para Todos".- (W). Eval A-6.

MICROFILMADO 14 ABR. 1984

Ficha provisoria confeccionada al no ser ubicada la original

F1.

JUNTA DE COMANDANTES EN JEFE

S. I. D.

011665-5

Dep. I Secc. I

Sub Secc. A/N

Ficha Nro. _____ Confec. 15.2.79

[redacted] (h/m)
Apellidos

[redacted]
Nombres

DOCUMENTOS: C/C [redacted] 14.130 C/I. 1.063.227 (1)
Serie Nro. Nro. Dpto.

OTROS DOC. _____
Pasaporte Lib. Enrol. etc.

NACIMIENTO: 24 años(1969) Uruguay
Fecha Lugar

DOMICILIO: Portugal 4245 c/Japón -Av. 18 de Julio 927 -Bar (3)
Calle Nro. Teléf. Ciudad o Localidad

PROFESION U OCUPACION: Jornalero -Construcción

LUGAR: _____ CARGO: _____

IDEOLOGIA POLITICA: _____ CLASIFICACION: _____

DATOS COMPLEMENTARIOS: Soltero (2)
Est. Civil Cónyuge Hijos

Otros familiares

011666

Fecha	Documentos	ANTECEDENTES A REGISTRAR
8.1.76 Tomos de afiliados al P. C.	1	En base al microfilm incautado a raíz de la detención de Rodney Arismendi se establece que ingresó al P. Comunista el 30.7.969, habiéndole correspondido el número de afiliado 39.583.- (DD)
7.2.79 PD. 6 a 6	236	28.1.79 -Detenido al existir una denuncia por parte de la Directora del Curso de adultos No. 9 de la Comisión Supervisora de Enseñanza, expresando que en oportunidad de inscribirse como alumno, y a la vez de transcurrir el tiempo pretendía crearse como un "líder" entre los demás alumnos; entrando la denunciante en sospechas por determinadas actitudes.- Trasladado al departamento de la DNII se procedió a indagarlo dado los antecedentes registrados.- (DD) (1)(2)
9.2.79 PD. 6 a 6	248	1.2.79 -Recuperó la libertad al no habersele comprobado participación alguna en delitos investigados por la DNII.- (DD)
7.2.84	31852/83 Pág.1405	-Indica Idem.Doc.236/79 en referencia a la detención efecutuada por parte de la DNII.Eval:A-1.(KE)

MICROFILMADO 14 ABR. 1984

SERVICIO DE INFORMACION
DE DEFENSA
Dep. I

011667-3

Sección "C

Gremi

Ficha Nº [redacted]

Nombres y Apellidos: ASDRUBAL Pedro

Fecha y Lugar Nac.:

Cred. Cív.: Serie ..... Nº ..... Ced. Identidad:

Otros documentos:
(Pasaporte - Libreta Enrolam. - etc.)

Domicilio:
(Ciudad o Localidad) (Calle) (Nº) (Teléf.)

Profesión: Obrero del cuero

Foto

Cargo y Lugar:

Ideol. Política: COMUNISTA Actuación: Dirigente

Datos Complementarios:

Apreciación General: [redacted]

Ficha confeccionada: 4-8-67

011667 FICHA COMPLEMENTARIA

FS2

Documento		ANTECEDENTES
Fecha	Origen	
13-12-51	Of-10-51 Btm.I.7.-	Secretario General del Sindicato del Dulce y Calzado de Montevideo,Filial de U-G-T-y Secretario de la Unión General de Trabajadores.-
18-12-51	Of-12-51 Btm.I.7.-	Con motivo de la permanencia de ASDRUBAL en esta ciudad,la Federación Obrera ha realizado intensa actividad.-Es dirigente comunista de la U-G-T-de Montevideo.-

MICROFILMADO 14 ABR. 1984

011668-1

Fs1

JUNTA DE COMANDANTES EN JEFE
S. I. D.

E

Dep. I Secc. I

Sub Secc. A/N

Fich

ASENCIO MADRID — Apellidos
ANTONIO — Nombres

DOCUMENTOS: C/C ..... (Serie / Nro.) C/I. 1.083.412 (Nro. / Dpto.)

OTROS DOC. ..... (Pasaporte / Lib. Enrol. / etc.)

NACIMIENTO: 22 Setiembre de 1944(1) (Fecha) Murcia(España)(2 (Lugar)

DOMICILIO: Marcos Sastre No.2647 Ap.2.- (1974)(5) (Calle / Nro. / Teléf.)

PROFESION U OCUPACION: Obrero

LUGAR: Fábrica BAO Planta No.1. CARGO: [redacted]

IDEOLOGIA POLITICA: Izquierdista CLASIFICACION: Dirigente G.A.U.(6)

DATOS COMPLEMENTARIOS: Casado (Est. Civil) Cabello blanco,ojos cast,est.1,70mts.(4) (Cónyuge / Hijos)

PADRES: Antonio Asencio y María del Carmen Madrid(3)
Otros familiares

011668

Fecha	Documentos	ANTECEDENTES A REGISTRAR
23/7/73	D.1696	-Dirigente de la Unión de Trab. del BAO.-(G).-
27/3/74	D.0937	-Esta persona sería uno de los empleados de neta militancia comunista, calificado de dirigente.Eval.B-2(G).-
22/4/74	D.823	-4/4/74-Idem.doc. 0996 del 8.5.74.Había sido detenido en relación con los sucesos acaecidos en el interior de la Fac. de Ingeniería.Deceso del extremista MARCOS CARIDAD JORDAN en momentos en que manipulaba un artefacto explosivo y con los G.A.U.(DD).-
30/4/74	D.0937	-Dirigente y funcionario de la Compañía BAO, de neta militancia Comunista.Detenido posiblemente por actividades gremiales.Eval.B-2.(J).-
8/5/74	D.0996	-Fue procesado por estar incurso en el delito previsto en el Artículo 60 numeral 6 del Código Penal Militar(ATENTADO CONTRA LA CONSTITUCION EN EL GRADO DE CONSPIRACION).(VV).-
17/12/74	D.3209	-Figura en una relación de dirigentes gremiales de la Asociación Empleados Cía. BAO.Eval.A-2(BB).-
18/6/75	D.842	-Integrante del Consejo Directivo de la Asociación Empleados de Cía.BAO.Eval.A-1(E).-
24/8/76 PD. 7 a 7	D.1096	-14/8/76-Fue trasladado desde el Penal de P. Carretas a dependencias de la DNII al haber sido liberado, quedando internado en el régimen de MPS por orden y a disposición del P. Ejecutivo.-(DD).-

ANTONIO ASENCIO MADRID

011668 #3

FECHA	DOCUMENTOS	ANTECEDENTES A REGISTRAR
23/10/76 PD. 7 a 7	D.1337	-17/10/76-Viajó con destino a Madrid(España), en carácter de expulsado, dandose cumplimiento así a una orden emanada del Ministerio de Interior.(DD).-
27/5/77	D.0510	-Figura en una relación de extranjeros que han sido detenidos por delitos de subversión y posteriormente liberados. Eval.A-1(AA).-
10/4/78 J.M.de ra.Instancia de 2do.T.	D.0400	-Son remitidos sus datos patronímicos a éste Servicio, el causante actualmente tiene solicitud de captura.(P).-
25.9.78 Re. Nº 06/78	1200	- 15.9.78 En la fecha se requiere su captura, por haber violado la libertad provisional que gozaba.Requerido Nº 1397.(M
04.11.81	0242	- Por información proporcionada por la D.L.L. se establece que pertenece al P.C.-Eval:A-2 (CC)
11.2.82	D.11904	- Por información proporcionada por el C.G.A. se establece que pertenece al G.A.U.-Indica 5.-Eval:B-2 (CC)

FECHA	DOCUMENTOS	011668 ANTECEDENTES A REGISTRAR
16.02.82	D.6004/81/ 5	-Se encuentra comprendido en el Art.lo. literal b) del Acto Institucional No.4,por haber sido procesado el 2/IV/74 por los delitos previstos en. C.P.M. 60(I) inc6., 60(XII)
		C.P.O.
		EVALUACION A-1 (LA)
24/8/83	29314/0363	-1970: En informaciones referentes al GAU obtenidas por el Dpto. III del S.I.D. en esta fecha se establece: -Responsable del zonal Paso Molino. -Se encontraría en España con su esposa e hijos. -Los familiares facilitan la dirección al movimiento para que se la dieran a ARTOLA y por medio de éste, establecer contacto con España. Indica(6). Eval. A-2 (TL).- FORMULARIO No. 13647.-
01.02.84	33347/01	- 26.12.83 - Sus hijos de nombres Antonio y Marcelo ASENCIO GIUDICE viajaron al Uruguay desde Europa en un grupo de 151 niños "hijos de asilados".- Eval.:A-1 (K)
1.2.84		- 26.12.83 - Se confeccinó Memo (A) Nº2899/83 para DINARP y C-2 ES.MA.CO..- (K)

FECHA	DOCUMENTOS	011668 ANTECEDENTES A REGISTRAR
7.2.84.	31852/83 Pág.1407 / 1408	Indica Idem.Doc. 1200/78 y Doc. 1096/76 agregando que se encuentra en categoría especial y a disposición del J.M.I. 5to.Turno.Eval:A-1.(EE)
13.2.84	0889/79 Pág.11	Indica Idem al Documento Nº29314.- Eval:A-2(AD)

MICROFILMADO 14 ABR. 1984

SERVICIO DE INFORMACION
DE DEFENSA
Dep. 1

Confeccionado el 5/3/72

VARIOS

FOTO

Apellidos ASENCIO MADRID (2)

Nombres Eduardo

Fecha de Nacimiento

Lugar de Nacimiento

Est. Civil

Cred. Cívica Céd. Identidad

Otros Documentos

Ocupación

Padre

Madre

Domicilio Ciudad

Otros datos [redacted]

CHIESA Hnos. Ltda. - 8.000 - 3 - 72

011669

FICHA COMPLEMENTARIA

DOCUMENTO		ANTECEDENTES
Fecha	Origen	
1/2/72	Doc_12	Figura en una lista de integrantes de la coordinadora (M) del F.A. dicho material fue incautado en el domicilio de la presunta sediciosa JUDITH SUTZ Waisman.(X).
18-2-74 PD. 07.00 a	264 07.00	22-1-74 -Detenido en relación con los sucesos acaecidos en el interior de la Facultad de Ingeniería y en vinculación con los "Grupos de Acción Unificada". Se halla a disposición del J.M.I de 5to. Turno.- (DD) (1)
22.4.74 PD. 07.00 a	823 07.00	4.4.74 -Fue puesto en libertad. en calidad de emplazado (DD)

MICROFILMADO 14 ABR. 1984

JUNTA COMANDANTES EN JEFE
Dep. 1

011670-7

F1

Confeccionado el 28.8.76

V A R I O S

FOTO

Apellidos ASENCIO SOSA /

Nombres Ernesto

Fecha de Nacimiento 18 años(1976)

Lugar de Nacimiento Uruguay

Est. Civil Soltero

Cred Cívica ..... Céd. Identidad 1.797.659

Otros Documentos .....

Ocupación .....

Padre .....

Madre .....

Domicilio Lavalleja 1837 Ciudad .....

Otros datos .....

IMP. CHIESA Hnos. Ltda. 8.000 - 5 - 76

011670

FICHA COMPLEMENTARIA

DOCUMENTO		ANTECEDENTES
Fecha	Origen	
24.8.76 PD. 7 a 7	1095	18.8.76 -Detenido al arribar al Puerto Metropolitano portando permiso consular al haber extraviado sus documentos en la República Argentina. Una vez comprobada su identidad recuperó la libertad. (DD)

MICROFILMADO 14 ABR. 1984

JUNTA DE COMANDANTES EN JEFE

S. I. D.

011671-5

VARIOS

Dep. I Secc. I

Sub Secc. A/N

Ficha Nº ..... Confec. .....

ASENCIO SANTOS DE GOMEZ (Apellidos) María Cristina (Nombres)

DOCUMENTOS: C/C ..... (Serie / Nº) C/I. ..... (Nº / Dpto.)

OTROS DOC. ..... (Pasaporte / Lib. Enrol. / etc.)

NACIMIENTO: 19 años en el 79 (Fecha / Lugar)

DOMICILIO: Santiago Sierra 3534 (Calle / Nº) ..... (Teléf.) ..... (Ciudad o Localidad)

PROFESION U OCUPACION: .....

LUGAR: ..... CARGO: .....

IDEOLOGIA POLITICA: ..... CLASIFICACION: .....

DATOS COMPLEMENTARIOS: casada (Est. Civil) ..... (Cónyuge) ..... (Hijos)

..... (Otros familiares)

011671

Fecha	Documentos	ANTECEDENTES A REGISTRAR
08.06.79 PD 6a6 Nº156/79	D.656	- Fué detenida en averiguación por consumo de drogas, y una vez sometida a los interrogatorios primarios fué puesta en libertad.-(X)

MICROFILMADO 14 ABR. 1984

Imp. Nacional 716/79

011672-3

SERVICIO DE INFORMACION DE DEFENSA

Dep. 1

Confeccionado el 15.11.71.

V A R I G S

FOTO

Apellidos ASENCIO PAVORITO de CERBONI (1) (9) FAVORITO

Nombres MARTA del Pilar (2) (A) [illegible]

Fecha de Nacimiento 22 años 1973 (4) 25.12.950 (12)

Lugar de Nacimiento Uruguay (13)

Est. Civil Casada (5) con Fernando ZERBONI (1b)

Cred. Cívica BDB 3748 (10) Céd. Identidad 1.202.078.

Otros Documentos

Ocupación Estudiante de Química (6)

Padre

Madre Nilda Favorito (8)

Domicilio Marco Bruto 1380 Apto. 2 (7) Ciudad

Otros datos Oficial 4 (11) Pte. 363959/14 Organización Subversiva [redacted] MLN (15)

FICHA COMPLEMENTARIA

DOCUMENTO		011672 ANTECEDENTES
Fecha	Origen	
8/10/71.	B.72.D.237.	Ocupó la Universidad de la República el 8/10/71, siendo desalojado alas 16.00 horas por la fuerza pública. (W)/
28.10.77	D.1 29 P.I.	-Fue detenida el 2.6.73; interrogada manifestó ser integrante de la Organización sediciosa, por lo que ha sido puesta a disposición de la Justicia Militar. Declaró pertenecer a la organización desde 1969. Realizó operativos de propaganda sediciosa; Atentados explosivos, robo de armas; relevamientos de domicilios de Políticos y reparticiones militares. Integró varios grupos de la mencionada Organización. Procesada el 12.6.73, art. 150 "Coautoría de Rapiña y atentado" actualmente se encuentra actualmente detenida en el E.M.R.2.- (U). Indica (1) al (7).
14.5.79.	Doc.0601	=Figura en relación de CONDENADOS al [illegible].79., fue condenado el 08/03/79. CAUSA [illegible] 8 años de Penitenciaria. JUEZ: 1a.I. [illegible]; 02/06/73. ANTECEDENTES: Sentencia, [illegible] 7 años de penitenciaria y M.P.S. de 1[illegible] años. [illegible]-

FECHA	DOCUMENTOS	011672 ANTECEDENTES A REGISTRAR
16.03.81 P.EI.119	D.2347 /BE/81	-En visita de su madre a la causante, la 1ra. comenta que las Corona se han ido para España, y que por medio de ellas podría ser probable una conexión con los "Chicos de Holanda", probablemente requeridos o LLVV, que realizan manualidades que no son muy aceptadas en dicho país y sí en España, donde hay mucha demanda.-La flía. Corona serían vecinos de Nilda FAVORITO, madre de la causante quien a su vez probablemente a Barcelona (España).- Indica 8.-(X)
04.09.81	Doc. 7534	-Figura en una relación de Movimiento de Recluidos al 30 06.81. Movimiento: B/E.M.R.2 por L.D.; A/B.I.1 por M.P.S. Fecha: 26.05.81 - Juez: 1o.I.1er.T. - Fecha Det.: 02.06.73 Antecedentes: C.: 13.03.79; 8 años P. Eval.: A-1 (AN)
[illegible]	[illegible]	-Figura en una relación de Internados por Medidas Prontas de Seguridad al 30.06.81. Lugar: Batallón de Infantería No 1 - Origen: División de Ejército 1 - Fecha: 24.06.81 - Antecedentes: Condenada. Eval.: A-1 (AN)
[illegible]	[illegible] 7534	-Figura en una relación de Internados por Medidas Prontas de Seguridad al 30.06.81. Movimiento: Alta del Batallón de Infantería No 1, de División de Ejercito 1. Eval.: A-1 (AN)

FECHA	DOCUMENTOS	01 1672 ANTECEDENTES A REGISTRAR
24.09.81	Doc.8176	-Figura en una relación de Internados por Medidas Prontas de Seguridad al 31.07.81. Lugar: Batallón de Infantería No 1 - Origen: División de Ejército 1 - Fecha: 24.06.81 - Antecedentes: Condenada - Eval.: A-1 (AN)
21.10.81	Doc. 8829	-Figura en una relación de Internados por Medidas Prontas de Seguridad al 31.08.81. Lugar: Batallón de Infantería No 1, Origen: División de Ejército 1 - Fecha: 24.06.81 - Antecedentes: Condenada. Eval.: A-1 (AN)
11.11.81	Doc.9452	-Figura en una relación de Movimiento de Recluídos al 30.09.81. Movimiento: Baja del Batallón de Infantería No 1 por Traslado al EMR2 en Medidas Prontas de Seguridad - Fecha: 21.09.81 - Juez: 1a.Instancia 1er.turno - Fecha de detención: 02.06.73 - Antecedentes: Condenado el 13.03.79 a 8 años de prisión. -Figura en una relación de Medidas Prontas de Seguridad al 30.09.81. Lugar: EMR2 - Origen: División de Ejército I - Fecha: 24.06.81 - Antecedentes: Condenada. Eval.: A-1 (AN)
10.12.81	D. 10247	-Figura en una relación de Internados por Medidas Prontas de Seguridad al 31.10.81. Lugar: EMR 2 - Origen: División de Ejercito I - Fecha: 24.06.81 - Antecedentes: Condenada Eval.: A-1 (AN)

FECHA	DOCUMENTOS	011672 ANTECEDENTES A REGISTRAR
16.02.82	D. 5757/ 28	-Figura en una relacion de la Corte Electoral, de ciudadanos inscriptos en el Registro Civico Nacional, que se encuentran comprendidos en el Art. 1, Literal "B" del Acto Institucional No. 4, con prohibicion de ejercer el derecho de voto. (Procesados por delitos de "Lesa Nacion").EVALUACION A-1(VL) Indica (2) (40)(11)
16.02.82	D.6004/81 5	-Se encuentra comprendido en el Art.1o. literal b) del Acto Institucional No.4,por haber sido procesado el 12/VI/1973 por los delitos previstos en. C.P.M. C.P.O. 150, 5, 206, 62, 344 EVALUACION A-1 (LA)
08.3.82 Doc.12435 P.D.Nº064/82		-05.3.82-La causante hará opción del Art.168, Inc.17,Nral. 2 de la Constitución de la República y hará abandono del país con destino a Suecia. La misma es procedente del Establecimiento Militar de Reclusión Nro.2, y en régimen de Medidas Prontas de Seguridad por orden y a disposición del Poder Ejecutivo, siendo liberada Penal. En el día de ayer, ingresó en la D.I.I..Eval.A-1.-(JJ)

FECHA	DOCUMENTOS	011672 ANTECEDENTES A REGISTRAR
8.12.81	D.10179	En una publicación clandestina de un boletín de los Familiares de los Presos políticos en el cual denuncian que aun cumplidas las sentencias los presos siguen su condena por meses o años o son trasladados a cuarteles sin causa alguna para inculparles por lo cual esperan su libertad entre amenazas de muerte, gritos, golpes, trabajos forzados, pésima alimentación y prohibiciones de toda especie hasta la de utilizar el baño cuando lo necesitan. Finalizando destacan que en esta situacion se encuentra la causante, recluída con el Nro. 162.- Eval.A-1.-(FE)
05.01.82	Doc. 10792	*Figura en una relación de Internados por Medidas Prontas de Seguridad al 30.11.81. Lugar: EMR 2 - Origen: División de Ejército I - Fecha: 24.06.81 - Antecedentes: Condenada. Eval.: A-1 (JJ)
22.3.82 P.D.Nº078/82	Doc.12963	-19.3.82-En el día de ayer, viajó con destino a Suecia, haciendo uso de la opción Constitucional Art.168 inc.17, Pte Nº363.059.Eval.A-1.-(JJ)
23.4.82	10427	Confirma la situación del Doc. 10792/82 al 28.2.82.Eval: A-1 Formulario Nº 00597.(00)
19.5.82	14961	5.3.82 - Fue Baja del EMR1 por Libertad Definitiva.Eval: A-1. Formulario Nº 00724.(00)

F7

FECHA	DOCUMENTOS	ASENCIO Ma. del Carmen ANTECEDENTES A REGISTRAR 011672
11.3.83	21296/82	-Es mencionada en un informe realizado por el "Servicio de Paz y Justicia"(SERPAJ-URUGUAY), en referencia a la situación de los"presos políticos" en nuestro país.= Dicho informe manifiesta entre otras cosas, que su madre junto a otras de detenidos en el Establecimiento de Reclusión de P. Carretas, firmó una carta que fue presentada el 30.12.81, ante la Presidencia de la República.- La mencionada carta formulaba un planteamiento de la situación de sus hijas, quienes supuestamente han cumplido sus penas, encontrándose bajo el régimen de M.P.S., ante lo cual solicitan una explicación de parte de las autoridades.- Eval. D-5 (Y) FORM: No. ~~6998~~ .- 7092
17.3.83	24741/83	Figura en una relación de M.P.S. procedente de la P.M.E. DETENIDO:02.06.73.Por opción al ART.168 viajó a Suecia. LIBERADO:18.03.82.-EVAL:A-1.-Form:6998.-(NN)
17.3.83	24736/83	Figura en una relación de personas nombradas por el Comité Intergubernmental para las Migraciones Europeas.Salió con Destino a Suecia el 18.03.82,vuelo SK 958Entidad de que solicitó el movimiento: Emb. Suecia.Fec.Exp.Pasaporte:15.03. 82.-EVAL:A-2.-Form:7003.-(NN) Ind: (14)
21.4.83	0661/80 pág.2	-3.6.80-Idem. Doc.10179/81, aportando que es visitada en el EMR.Nro.2 por su abogado defensor Daniel PASTORINI.Eval:A-1 (M) -(Form:9104)

FECHA	DOCUMENTOS	011672 ANTECEDENTES A REGISTRAR
7.2.84.	31852/83 Pág.1409	-Indica Idem.Doc. 129/77 agregando que;desde 1969 por intermedio del sedicioso Inés VIERA alias"DANIELA" se integra a la organización MLN,siendo su encuadre Columna 70 sector estudiante,grupo Química. -28.06.81;Luego de liberada pasaría a residir en la calle Larrobla 948 apto.3.Montevideo.Eval;A-1. Indica (15)
20.3.84	8401537/ 002	-9.2.979: Se encuentra recluida en el EMR No.2. Su esposo Fernando ZERBONI se encuentra recluído en el EMR No.1. Eval. A-1 (TL) Indica (16).-
27.2.84	8401538/ 004	/17.4.979: Aporta datos patronímicos. Eval. A-1 (TL).-
29.3.84	8401542/ 002	-Año 1979: Situación Juridica de la causante: Asociación para delinquir. Complicidad de rapiña volanteadas, pintadas, un atentado con cótel molotov, planificación de rapiña. Reclusa No. 062. Eval.A-1 (TL).-

MICROFILMADO

14 ABR. 1984

011673-1

JUNTA DE COMANDANTES EN JEFE

S. I. D.

Dep. I Secc. I

Sub Secc. A/N

Ficha Nº ..... Confec. 17.3.83

ASENCIO DA ROCHE — Mario Nelson

Apellidos — Nombres

DOCUMENTOS: C/C. ..... Serie ..... Nº ..... C/I. ..... Nº ..... Dpto.

OTROS DOC. ..... Pasaporte ..... Lib. Enrol. ..... etc.

NACIMIENTO: ..... Fecha ..... Lugar

DOMICILIO: Verocay 889 ..... SALTO

Calle — Nº — Teléf. — Ciudad o Localidad

PROFESION U OCUPACION: Tornero

LUGAR: ..... CARGO: .....

IDEOLOGIA POLITICA: M.L.N. ..... CLASIFICACION: .....

DATOS COMPLEMENTARIOS casado

Est. Civil — Cónyuge — Hijos

Otros familiares

[redacted]83

Fecha	Documentos	011573 ANTECEDENTES A REGISTRAR	42
18.3.83	18378/82	-Ficha de E.M.R. 1 establece: Detenido el 28.9.971, liberado el 30.9.71 e internado en M.P.S..- Eval.: B-2.- Formulario No. 7025.- (MB).-	

MICROFILMADO 14 ABR. 1984

011674-9

PERSONAS VARIAS

FM

JUNTA DE COMANDANTES EN JEFE

S. I. D.

Dep. I Sec. I

Sub Secc. A/N

Ficha Nro. ____ Confec. 23.11.7

ASENCIO — Apellidos

Teresa — Nombres

DOCUMENTOS: C/C ____ (Serie / Nro.) C/I. ____ (Nro. / Dpto.)

OTROS DOC. ____ (Pasaporte / Lib. Enrol. / etc.)

NACIMIENTO: ____ (Fecha / Lugar)

DOMICILIO: ____ (Calle / Nro. / Teléf. / Ciudad o Localidad)

PROFESION U OCUPACION: ____

LUGAR: ____ CARGO: ____

IDEOLOGIA POLITICA: ____ CLASIFICACION: ____

DATOS COMPLEMENTARIOS: ____ (Est. Civil / Cónyuge / Hijos)

____ (Otros familiares)

011674

Fecha	Documentos	ANTECEDENTES A REGISTRAR
19.XI.77	0095	-En representación del Sindicato Nacional de Trabajadores de la Salud dé Cuba usó de la palabra en un acto que se realizó en un salón de actos del hospital "Salvador Allende",de solidaridad con la lucha antifascista que libra el pueblo del Uruguay" Demandó en nombre de la clase obrera cubana la libertad de dirigentes sindicales y presos políticos uruguayos. No se encuentra documento.- (FE)

MICROFILMADO 14 ABR. 1984

FM

JUNTA DE COMANDANTES EN JEFE 1675 "Varios"

S. I. D.

Dep. I Secc. I

Sub Secc. A/N

Ficha Nº ..... Confec. .....

Asenjo Asenjo	Arturo Washington
Apellidos	Nombres

DOCUMENTOS: C/C ..... Serie ..... Nº ..... C/I. ..... Nº ..... Dpto. .....

OTROS DOC. ..... Pasaporte ..... Lib. Enrol. Chileno etc.

NACIMIENTO: 31/10/40 Fecha — Valdivia (Chile) Lúgar

DOMICILIO: Rufino Bauzá 2452 Calle Nº ..... Teléf. ..... Ciudad o Localidad .....

PROFESION U OCUPACION: EStudiante de Medicina.

LUGAR: ..... CARGO: .....

IDEOLOGIA POLITICA: ..... CLASIFICACION: .....

DATOS COMPLEMENTARIOS: Soltero Est. Civil ..... Cónyuge [redacted] Hijos

Otros familiares

Fecha	Documentos	011675 ANTECEDENTES A REGISTRAR
02/09/79 P.D.6a6	Doc.1237 Nro.157	-Teniendo conocimiento la Secc.10a.de Policia que a la misma se presentóel Sr. Cónsul Chileno denunciando que en lafinca de Rufino Bauzá 2452 se domicilia el causante el que pese a sus llamados éste no atendía presumiendo algún accidente .Ante tal hecho se allanó la finca por personal de dicha Secc.con la órden respectiva ante la presencia del Sr. Cónsul.Hallando al casante con muestras de alteraciones mentales.Siendo halladas 3 revólveres 1rifle 1mira telescópica y cajas de munición avisada a DNIIla cual indaga al causante éste expresa que su pasatiempo era la caza y el tiro al blanco estando asociado a un Club de Tiro en su país y al Club Urug. deTiro presentando los carnet que lo habilitaban como tal y las guias de las armas encontradas siendo estudiante de medicina faltándole una asignatura para recibirse.El causante registra una anotación por haber sufrido el 17/12/70 una detención al ser hallado escudriñando con prismáticos los alradedores de la Casa de Gobierno hecho ya aclarado.El procedimiento continuó en la Secc.10a.habiendo dispuesto el Sr.Juez la internación en un establecimiento Siquiátrico.-(00)

MICROFILMADO
14 ABR. 1984

SERVICIO DE INFORMACION
DE DEFENSA
Dep. 1

011676-4

Confeccionado el 6/12/72.-

V A R I O S

FOTO

Apellidos ASENJO

Nombres Eliana

Fecha de Nacimiento

Lugar de Nacimiento

Est. Civil

Cred. Cívica Chilena Céd. Identidad

Otros Documentos Pasaporte Of.: No. 75.168

Ocupación

Padre

Madre

Domicilio Ciudad

Otros datos

[redacted]

Imp. CHIESA Hnos. Ltda. 4.000 - 11 - 72

01 1676

FICHA COMPLEMENTARIA

DOCUMENTO		ANTECEDENTES
Fecha	Origen	
23/IX/72	D- 3157	-Se produce su llegada al Uruguay, el día 11 de agosto ppdo., viajando por Aerolíneas Iberia, procedente de Santiago de Chile.-(GC).-

MICROFILMADO 14 ABR. 1984

011677-2

FS1

JUNTA DE COMANDANTES EN JEFE

S. I. D.

Dep. I Secc. I

Sub Secc. A/N

Ficha Nº ..... Confec. 17.3.83

ASENJO ZABALA (Apellidos) Marlene (Nombres)

DOCUMENTOS: C/C. ..... (Serie / Nº) C/I. 1.018.910-7 (Nº / Dpto.)

OTROS DOC. ..... (Pasaporte / Lib. Enrol. / etc.)

NACIMIENTO: ..... (Fecha / Lugar)

DOMICILIO: ..... (Calle / Nº / Teléf. / Ciudad o Localidad)

PROFESION U OCUPACION: .....

LUGAR: ..... CARGO: .....

IDEOLOGIA POLITICA: ..... CLASIFICACION: .....

DATOS COMPLEMENTARIOS ..... (Est. Civil / Cónyuge / Hijos)

..... (Otros familiares)

Fecha	Documentos	01 1677 ANTECEDENTES A REGISTRAR	752
17.03.83	24737/83	Figura en una relación de personas refugiadas en Brasil al amparo de A.C.N.U.R.FEC.ING:29.11.80. Solicitó visa.- EVAL:A-2.-Form:7005.-(NN)	

MICROFILMADO 14 ABR. 1984

SERVICIO DE INFORMACION
DE DEFENSA
Dep. 1

011678-0

451

Confeccionado el 4 de mayo de 1973

VARIOS

FOTO

Apellidos ASENO MARTINEZ

Nombres Ariel

Fecha de Nacimiento

Lugar de Nacimiento

Est. Civil

Cred. Cívica Céd. Identidad

Otros Documentos

Ocupación

Padre

Madre

Domicilio Ciudad

Otros datos

CHIESA Hnos. Ltda. - 8.000 - 3 - 72

011678

782

FICHA COMPLEMENTARIA

DOCUMENTO		ANTECEDENTES
Fecha	Origen	
29/9/72	D.3274 PRI R42 Hoja 8.	Detenido en Flores el día 5/8/72; en averiguaciones, recobra su libertad posteriormente.-(J).-

MICROFILMADO 14 ABR 1994

SERVICIO DE INFORMACION DE DEFENSA
Dep. I

011679-8

FS1 Sección "
Grem
Ficha Nº [illegible]

286

Nombres y Apellidos: ASFELTRO Vicente

Fecha y Lugar Nac.:

Cred. Cív.: Serie ..... Nº ..... Ced. Identidad:

Otros documentos:
(Pasaporte - Libreta Enrolam. - etc.)

Domicilio:
(Ciudad o Localidad) (Calle) (Nº) (Teléf.)

Foto

Profesión: Funcionario de UTE

Cargo y Lugar: Padrón 27a. de la Sección Tráfico de Aguada

Ideol. Política: Actuación: DIRIGENTE de la Agup.UTE

Datos Complementarios:

Apreciación General: [illegible]

Ficha confeccionada: Montevideo, 2 de mayo de 1967

01 1679 FICHA COMPLEMENTARIA 752

Documento		ANTECEDENTES
Fecha	Origen	
	"Gremios"	-Tercer suplente del Tercer titubar del Padrón 27a.de la Sección Tráfico de Aguada, en el Congreso de la Agrupación UTE (Delgados) para el Ejercicio de 1967-8

MICROFILMADO 14 ABR. 1984

011680-V.

F51

JUNTA DE COMANDANTES EN JEFE

S. I. D.

Dep. I Secc. I

Sub Secc. A/N

Ficha Nº ..... Confec. 16.10.81

ASHFIELD HODGES	Richard Walter
Apellidos	Nombres

DOCUMENTOS: C/C A.T.A. 7404 C/I. 1.324.121
Serie Nº Nº Dpto.

OTROS DOC. .....
Pasaporte Lib. Enrol. etc.

NACIMIENTO: 07.FEB.60 Montevideo
Fecha Lugar

DOMICILIO: Las Brujas (Canelones) Km. 0
Calle Nº Teléf. Ciudad o Localidad

PROFESION U OCUPACION: Mro.1ra.

LUGAR: Armada Nacional CARGO: .....

IDEOLOGIA POLITICA: ..... CLASIFICACION: .....

DATOS COMPLEMENTARIOS: .....
Cónyuge Est. Civil [redacted] Hijos

PADRES: Muriel y Walter
Otros familiares

01 1660

82

Fecha	Documentos	ANTECEDENTES A REGISTRAR
05.10.81	8437 C.G.A.	-La 2da. Div. E.M.G.A., por solicitud de captura No. ---- 037/81, solicita su captura por: Presunto delito de "Deserción simple".- Eval. A-1 (PR)
26.10.81	Doc.8926	Anulación se Solicitud de Captura No.14/981.- Se deja sin efecto su captura por haberse realizado la misma.- Eval.A-1.- (FE)

MICROFILMADO

14 ABR 1984

Imp. Nacional 714/79

MINISTERIO DE DEFENSA NACIONAL 01 1681-4

S. I. D.

Dep. I

Sub Secc. G

Ficha Nro. ..... Confec.....

ASHFIELD LABOURDETTE (1) Tomás

Apellidos Nombres

DOCUMENTOS: C/C B2A 11.111 (2) C/I. 679.590 (3)

Serie Nro. Nro. Dpto.

OTROS DOC. .....

Pasaporte Lib. Enrol. etc.

NACIMIENTO: .....

Fecha Lugar

DOMICILIO: .....

Calle Nro. Teléf. Ciudad o Localidad

PROFESION U OCUPACION: Profesor de Física (4)

LUGAR: Liceo N°3 (5) CARGO: .....

IDEOLOGIA POLITICA: ..... CLASIFICACION: .....

DATOS COMPLEMENTARIOS: .....

Est. Civil Cónyuge [redacted]

Otros familiares

011681 452

Fecha	Documentos	ANTECEDENTES A REGISTRAR
26.2.71	77-1	- Figura en una nómina de Profesores de Enseñanza Secundaria (Afiliados a la Gremial de Profesores de Montevideo y Federación Nacional de Profesores) vinculados a actividades de proselitismo y agitación subversiva ó simpatizantes de las mismas, en los año 1965/66/67 y 68. De comprobada acción subversiva en la Enseñanza.- (W) (Eval. F-3).-
7/4/77	D, 307	-Figura en una relación de profesores que serían de tendencia izquierdista, contenida en un folleto publicado por la Federación Nacional de Profesores de Enseñanza Secundaria, en ocasión de la elección de Consejeros, que se llevo a cabo en la ciudad de Salto en los días 29 y 30 de julio, entre los años 1969/1972.-(Eval.A-1)(LL).-

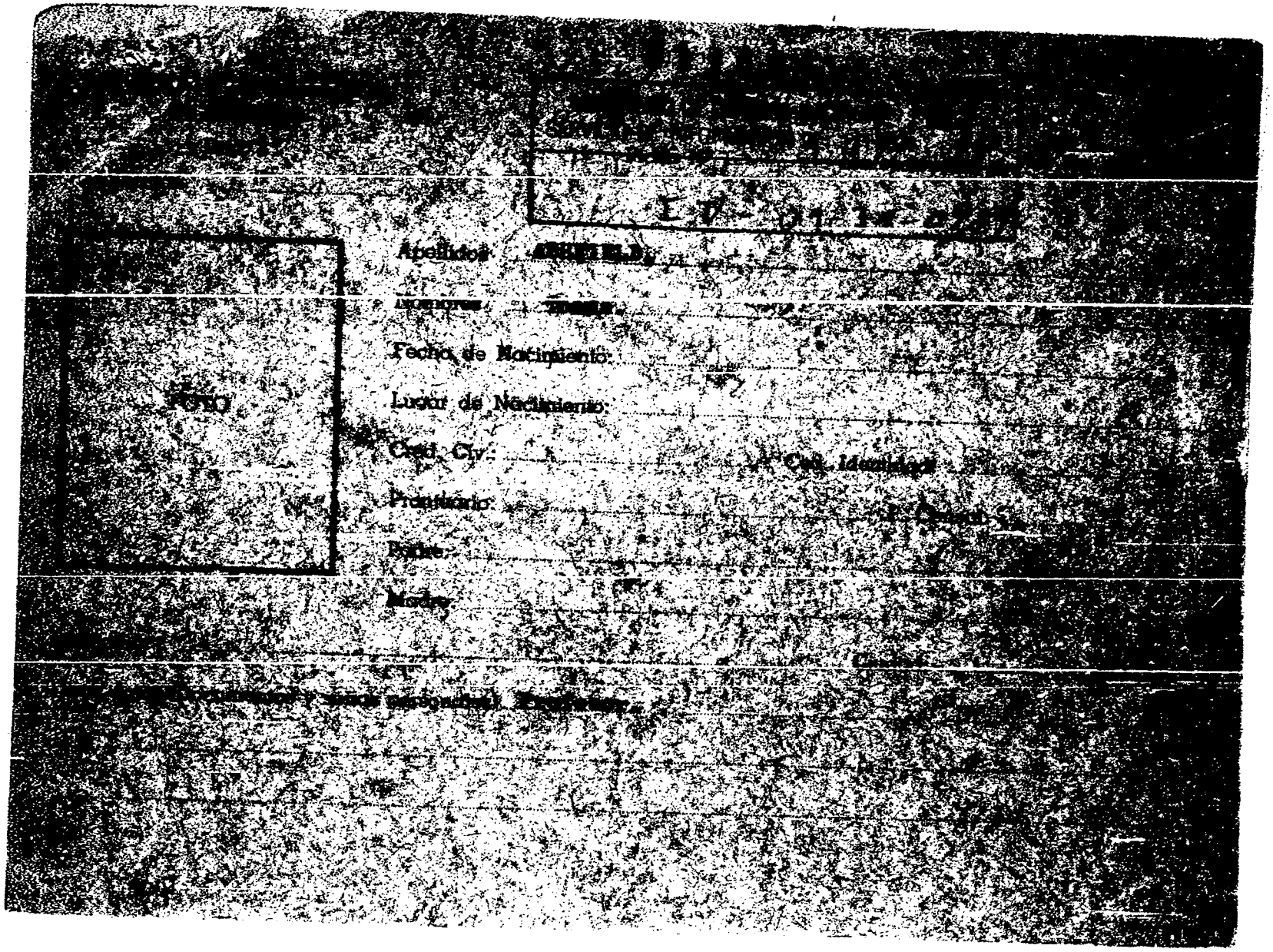

FOTO

Apellidos: [illegible]

Nombres: [illegible]

Fecha de Nacimiento:

Lugar de Nacimiento:

Cred. Civ.: Ced. Identidad:

Prontuario: [illegible]

Padre:

Madre:

[illegible]

2 T 1 4

JUNTA DE COMANDANTES EN JEFE

S. I. D.

011682-2

Dep. I

Sub

Ficha Nº ....

ASHOLDO ..... Paves Roberto .....
Apellidos Nombres

DOCUMENTOS: C/C ..... C/I. .....
Serie Nº Nº Dpto.

OTROS DOC. .....
Pasaporte Lib. Enrol. etc.

NACIMIENTO: .....
Fecha Lugar

DOMICILIO: .....
Calle Nº Teléf. Ciudad o Localidad

PROFESION U OCUPACION: .....

LUGAR: ..... CARGO: .....

IDEOLOGIA POLITICA: ..... CLASIFICACION: .....

DATOS COMPLEMENTARIOS: .....
Est. Civil Cónyuge

.....
Otros familiares

Fecha	Documentos	011682 ANTECEDENTES A REGISTRAR	T52
29.7.81	6476	D.I.I.-Presentó para su afiliación al Partido Comunista en fecha 30.9.70 a María Cristina DE LEON, según material incautado por ICOA en Feb/76, "Operación Morgan".(C)	

MICROFILMADO 14 ABR. 1984

MINISTERIO DE DEFENSA NACIONAL

S. I. D.

011683-0

Dep. I Sec. I

Sub Secc. G

Ficha Nro. ____ Confec. ____

ASI PASTORIZA de CAPRIO (1) Gladys Mercedes (2)

Apellidos Nombres

DOCUMENTOS: C/C A.S.B. 7046 (3) C/I. 560.312 (4)

Serie Nro. Nro. Dpto.

OTROS DOC. ____

Pasaporte Lib. Enrol. etc.

NACIMIENTO: 22 de febrero de 1929 (5)

Fecha Lugar

DOMICILIO: Otelo Nº 1524 - Montevideo (6)

Calle Nro. Teléf. Ciudad o Localidad

PROFESION U OCUPACION: Profesora

LUGAR: ____ CARGO: ____

IDEOLOGIA POLITICA: ____ CLASIFICACION: ____

DATOS COMPLEMENTARIOS: ____

Est. Civil Cónyuge Hijos

Otros familiares

011683

+52

Fecha	Documentos	ANTECEDENTES A REGISTRAR
26-2-71	B.77.D.1 Ev.F-3.-	Figura en una nómina de Profesores de Enseñanza Secundaria, del interior (Afiliados a la Gremial de Profesores de Montevideo y Federación Nacional de Profesores) vinculados a actividades de proselitismo y agitación subversiva o simpatizantes de las mismas, en los años 1965 66/67/68.- (M).-
7/4/77	D.307	-Figura en una relación de profesores que serían de tendencia izquierdista, contenida en un folleto publicado por la Federación Nacional de Profesores de Enseñanza Secundaria, en ocasión de la elección de Consejeros, que se llevó a cabo en la ciudad de Salto en los días 29 y 30 de julio, entre los años 1969/1972.-(Eval. A-1)(LL).-
22.11.78------		Solicita C.H.C.P. Nro. 1410 Secc.14a. a nombre de ASI de CAPRIO, Gladys Mercedes (Profesora).-

MICROFILMADO

14 ABR. 1984

011684-8

FSA

JUNTA DE COMANDANTES EN JEFE

S. I. D.

Dep. I Secc. I

Sub Secc. A/N

Ficha Nro. _____ Confec. 2.12.78

ASI MENDEZ — Apellidos

Guillermo — Nombres

DOCUMENTOS: C/C BMA - 18617 — Serie / Nro. C/I. 1.064.746 (1) — Nro. / Dpto.

OTROS DOC. _____ — Pasaporte / Lib. Enrol. / etc.

NACIMIENTO: Or. 12.11.947 — Fecha / Lugar

DOMICILIO: Enrique García Peña Nro. 2864 en 1917 — Calle / Nro. / Teléf. / Ciudad o Localidad

PROFESION U OCUPACION: Director (2)

LUGAR: Distribuidora (Ibana) S.A. CARGO: _____

IDEOLOGIA POLITICA: _____ CLASIFICACION: _____

DATOS COMPLEMENTARIOS: _____ — Est. Civil / Cónyuge / Hijos

_____ — Otros familiares

011684

Fecha	Documentos	ANTECEDENTES A REGISTRAR
		7.6.78:
17.11.78	Doc.1629	-Afiliado al Partido Comunista con el Nro.60.572 desde el 30.9.71, siendo presentado por Amalia C. MENDEZ y Ana María DIAZ, según material incautado por OCOA en febrero de 1976 ("Operación Morgan").- B-2 (M).-
		17/4/79-Se contestó por Mem.(A) No 3347/78 para la DNII.-
11/9/980 P.D. No.255/80	1961	En base a información a que en nuestro país se estaría distribuyendo la Enciclopedia Estudiantil "UNIVERSITAS" por intermedio de la filial en el Uruguay de la Editorial "SALVAT", que en su contenido falsea la realidad histórica, en zalsa la lucha de clases y efectúa la apología de la doctrina marxista, en su carácter de Director de la Distribuidora "IBANA S.A." es entrevistado al respecto, manifestando que la misma no ha distribuído en nuestro país la obra mencionada, aunque era intención del Directorio hacerlo el año venidero, teniendo conocimiento de que ya encuentra en etapara de distribución en la República Argentina.- (Indica 1 y 2).- (CC)

MICROFILMADO

14 ABR. 1984

011685-5

FB1

JUNTA DE COMANDANTES EN JEFE

S. I. D.

DEP. VI V SECC. 1

SUB SECC. A/N

FICHA Nº ..... CONFEC. 22/8/79

ASI SAPORITI — Apellidos

MARTHA — Nombres

DOCUMENTOS: C/C ..... Nº ..... Dpto. C/I. 935.786 Serie Nº

OTROS DOC. ..... Pasaporte Li. Enrol. etc.

NACIMIENTO: ..... Fecha Lugar

DOMICILIO: Colonia 826 — Calle Nº Teléf. Montevideo — Ciudad o Localidad

PROFESION U OCUPACION: Discotaca

LUGAR: S.O.D.R.E. CARGO: .....

IDEOLOGIA POLITICA: ..... CLASIFICACION: .....

DATOS COMPLEMENTARIOS: ..... Est. Civil Cónyuge Hijos

[redacted] Otros familiares

82

011685

FECHA	DOCUMENTOS	ANTECEDENTES A REGISTRAR
ENE80 ; 4/5/82	DNII. D.14381	-No registra antecedentes. Encargada de la Discoteca de la Radio difusora SODRE.- (FE)

MICROFILMADO 14 ABR. 1984

SERVICIO DE INFORMACION
DE DEFENSA
Dep. 1

011686-3

Confeccionado el 19.3.75

VARIOS

FOTO

Apellidos ASTAIN MARQUEZ

Nombres Carlos

Fecha de Nacimiento

Lugar de Nacimiento

Est. Civil

Cred. Civica Céd. Identidad

Otros Documentos

Ocupación Doctor (1)

Padre

Madre

Domicilio Plaza Independencia 1374 bis (2) Ciudad Montevideo (3)

Otros datos

011686

FICHA COMPLEMENTARIA

DOCUMENTO		ANTECEDENTES
FECHA	ORIGEN	
1/4/74	0697	-En los meses de junio y julio de 1970, desempeñándose como Embajador en Nigeria y encontrándose de paso en Madrid por motivos de enfermedad de su esposa, recibió la visita de su hermano, el cura Justo ASIAIN de reconocidas actividades subversivas. El mismo estaba acompañado en la oportunidad por el padre Haroldo PONCE DE LEON y por la Sra. Terresa SANGUINETTI DE VILARO.-(D)
Eval. F-	6-	
14.7.75	D. 1268	Figura en una nómina de personas receptoras de material de propaada marxista.- Indica (1) al (3).- Evaluación B-2.-(I).-
	14.2.78	Se contestó por Mem(A)4039/77 para Dpto.II/E.M.E.

MINISTERIO DE DEFENSA NACIONAL

S. I. D.

01 1686

Dep. I Sec. 3

Sub - Secc. **C/G.**

Ficha Nro. ____ Confec. 21/4/76

ASIAIN MARQUEZ — Carlos

Apellidos — Nombres

DOCUMENTOS: C/C. _____ C/I. _____

Serie — Nro. — Nro. — Dpto.

OTROS DOC. _____

Pasaporte — Lib. Enrol. — etc.

NACIMIENTO: _____

Fecha — Lugar

DOMICILIO: _____

Calle — Nro. — Teléf. — Ciudad o Localidad

PROFESION U OCUPACION: Dr.Ministro (M.RR.EE.)

LUGAR: _____ **CARGO:** _____

IDEOLOGIA POLITICA: _____ **CLASIFICACION:** _____

DATOS COMPLEMENTARIOS: _____

Est. Civil — Cónyuge — Hijos

_____

Otros familiares

UT 1686

FJ4

Fecha	Documentos	ANTECEDENTES A REGISTRAR
8/3/975	Doc.440	Se desempeña al frente del Departamento de Soberanía y Límites del Ministerio de RR.EE.,y como Jefe del Departamento de Relaciones Culturales del mencionado Ministerio.-(II) 18/2/80 - Se contestó por Memo.(A)Nº454/79 al ESMACO.(Z).-

MICROFILMADO

14 ABR. 1984

011687-1

F31

JUNTA DE COMANDANTES EN JEFE

S. I. D.

C/G

Dep. I Secc. I

Sub Secc. A/N

Ficha Nº ..... Confec. 23.2.83

ASIAIN NICOLAU de GONZALEZ (Apellidos) Elida (Nombres)

DOCUMENTOS: C/C. B.J.B. 8219 (Serie / Nº) C/I. 664.230 Montevideo (Nº / Dpto.)

OTROS DOC. ..... (Pasaporte / Lib. Enrol. / etc.)

NACIMIENTO: 54 años en 1982.- (Fecha / Lugar)

DOMICILIO: Velazco 1428 (Calle / Nº) ..... (Teléf.) Montevideo (Ciudad o Localidad)

PROFESION U OCUPACION: Labores

LUGAR: ..... CARGO: .....

IDEOLOGIA POLITICA: Partido Colorado Batlle-Tarigo Nov/982 CLASIFICACION: CONVENCIONAL

DATOS COMPLEMENTARIOS Casada (Est. Civil / Cónyuge / Hijos)

..... (Otros familiares)

Fecha	Documentos	U 1 1687 ANTECEDENTES A REGISTRAR	F2
13/1/83	23691/065	Electo 29 Suplente del Organo Deliberante Nacional del Partido Colorado por el Departamento de Montevideo Hoja de Votación A.C.E de acuerdo al resultado de las Elecciones Internas de los Partidos Políticos habilitados, efectuadas el 28-XI-82. — Eval. A-1 (BB.). (FORM. 8366).	

MICROFILMADO

14 ABR. 1984

[illegible] DE INFORMACION 011688-9

DE DEFENSA

Dep. I

Confeccionado el 18 de marzo de [illegible]

VARIOS

FOTO

Apellidos ASIAIN MARQUEZ

Nombres Justo.-

Fecha de Nacimiento 60 años (1968).-5/6/1909 ④

Lugar de Nacimiento Montevideo ③

Est. Civil

Cred. Cívica Céd. Identidad

Otros Documentos

Ocupación Jesuíta.- Sacerdote en la Iglesia de los [illegible]

Padre Justo ASIAN ②

Madre Mirta MARQUEZ ③

Domicilio Soriano 1477 ④ Ciudad Montevideo

Otros datos

[illegible]

FICHA COMPLEMENTARIA

011688

DOCUMENTO		ANTECEDENTES
Fecha	Origen	
20-XI-1968.-	B.77-D.124.-	Dirige la Confraternidad Judeo-Cristiana, junto a un rabino y el pastor metodista Emilio Castro POMBO .- -Dedica su tiempo libre, no tanto a ejercicios espirituales ni a su ministerio sacerdot a 11 como a repetir en colegios y conventos conferencias prefabricadas sobre compatibilidad entre violencia y cristia mismo, en la que su lenguaje parece justificar la revolución armada junto con el comunismo.- Derramó su desprecio sobre cinco siglos de prédica cristiana en América, expresando que la iglesia recién comenzaba hoy...
12/VIII/70	75/529	-Se le detuvo, junto con el Pastor Castro, en la Iglesia de los Jesuitas, sita en Rosell Rius y Feliciano Rodriguez, por saberse de su vinculación con Andrés Cultelli (del cúal es muy amigo), cuando trataban de mediar por la liberación de los secuestrados.- -Había formado un grupo religioso con el Vicario Monseñor Haroldo Ponce de León y el sacerdote Ismael Rivas, para mediar por los secuestrados, proponiendo un cambio en las condiciones del canje.-
14/VIII/70	75/541	-El magistrado ordenó su libertad, al no poder comprobarsele los cargos imputados.-

FICHA COMPLEMENTARIA 01 1688 23

DOCUMENTO		ANTECEDENTES
Fecha	Origen	
29/12/969	D-79-148	Firma conjuntamente con políticos y directivos gremiales una petición solicitando la libertad de los dirigentes sindicales comunistas de Artigas, Julio VIQUE, Nelson SANTANA, Ataliva CASTILLO. Etsa intimamente relacionado con la infiltracción comunista entre los católicos del Uruguay.(NN)
año 1969	El Comunismo en Uruguay pág. 121-131-132	-Integrante del Mov. de Defensa de las Libertades y Soberanía (F)
1972	Mem. IGLESIA EN EL URUGUAY (Pág.5)	-Firmante conjuntamente con mas de 90 Sacerdtes uruguayos d un documento enviado a los Obispos de Latino América, (CELAM).- Dicho documento entre otras cosas, pedía que se permitiera al pueblo cristiano el uso de "la mas amplia libertad en la elección de los medios mas aptos para obtener la liberación", etc.etc.(PP).-
13/7/73	D-1652	-Indica lo mismo que el documento B.77.D.124, de fecha 20/XI/68, y el documento 75/529 de fecha 12/VIII/70, y el documento 75/541, de fecha 14/VIII/70.-(PP).-

FICHA COMPLEMENTARIA

DOCUMENTO		011680 ANTECEDENTES
Fecha	Origen	
11/8/74	D-2041	-Asesor para los cursos Catequisis en la Parroquia ubicada en Rossel y Rius Nro.1613, Parroquia "San Ignacio de Leyela", responsable de esa zona.-(PP).-
0697	1/4/14	-En los meses de Junio y Julio de 1970.viajó a la ciudad de Madrid.lo acompañaron en la epertunidad Marcial PONCE DE LEON y Teresa SANGUINETTI DE VILARO. El motivo del viaje fue entrevistarse con su hermano Carlos ASIAIN MARQUEZ,el que en ese momento se desempeñaba como Embajador en Nigeria y se encontraba en Madrid por enfermedad de su compañera.-(D)
27.8.81.	7350	-En el Semanario "MARCHA" del 14/8/970, pág.4,fue publicado un artículo titulado "Adhesión a ASIAIN y CASTRO", en cuál se hace publica la"adhesión a los mencionados , como auténticos representantes de la comunidad cristiana , cuya probada integridad moral es de todos conocida."(TJ)Eval:A-1.

11941 / 82	- POSEE ANTECEDENTES EN EL CONAE -
PAG. 350	EVAL - A - 1. (c d) INDICA ( ) ( ) ( )

Fecha	Documentos	ANTECEDENTES A REGISTRAR
20.1.84	32873/106	23.10.83:Se detectó la presencia del ciudadano en la manifestación sonora realizada en la zona de Quevedo y Carlos Gardel el cual tomó activa parte en la organización de grupos.Eval A-2 (BR).-

MICROFILMADO 14 ABR. 1984

Fecha de confeccionado 6-4-972

011689-7

PE

Dep. I Secc. I

Sub-Secc. A/N

Ficha Nro. ..... Confec. .....

MINISTERIO DE DEFENSA NACIONAL
S. I. D.

ASIEN — Apellidos

NENONA — Nombres

DOCUMENTOS: C/C. ..... Serie ..... Nro. C/I. ..... Nro. ..... Dpto.

OTROS DOC. ..... Pasaporte ..... Lib. Enrol. ..... etc.

NACIMIENTO: ..... Fecha ..... Lugar

DOMICILIO: ..... Calle ..... Nro. ..... Teléf. ..... Ciudad o Localidad

PROFESION U OCUPACION: .....

LUGAR: ..... CARGO: .....

IDEOLOGIA POLITICA: ..... CLASIFICACION: [redacted]

DATOS COMPLEMENTARIOS: ..... Est. Civil ..... Conyuge ..... Hijos

..... Otros familiares

011689

Fecha	Documentos	ANTECEDENTES A REGISTRAR
20.3.972	D.404	Esta persona integra la lista de los colaboradores del "Mov.26 de Marzo" de la ciudad de Minas obtenida en el allanamiento del domicilio de la sediciosa María Ivonne Pio Campos.(NN)

MICROFILMADO 14 ABR. 1984

División I
(Seguridad)

011690-5

Act. Ant. Nac.
Ficha [redacted]

Nombres y Apellidos: ASINER SAPIRO ① Boris

Foto

Fecha de Nacimiento: 8.7.20 ②

Lugar de Nacimiento: Montevideo ③
(País - Ciudad o Localidad - etc.)

Cred. Civ.: Serie ④ AZA N.º 10726 Ced. Identidad: ⑤ 385.086

Otros documentos:
(Pasaporte - Libreta Enrolam. - etc.)

Reside Consult
40-59-05 y 40-28-20.

Domicilio Mont. Eduardo Acevedo 855 Res., Soriano 1547 P.3
(Ciudad o Localidad) (Calle) (Nº) (Telef.)
Tacuarembó 1436.

Filiación

Edad Aparente ..... Color del Cutis .....

Color del Cabello ..... Estatura Aproximada .....

Complexión ..... Aspecto Social .....

Señas particulares [redacted]

Ficha confeccionada en MONTEVIDEO el 15 de Marzo de 1963

011690

ACTIVIDADES

(1) Laborales: Profesión Médico ..... Lugar de trabajo .....

Cargo ..... Antigüedad .....

Otras Actividades .....

.....

(2) Políticas: Ideología CASTRISTA ..... Actuación .....

Antecedentes .....

Antecedentes familiares .....

(3) Sociales: Estado Civil ..... Religión ..... Figuración .....

Grado Instrucción ..... Lugares que frecuenta .....

(4) Económicas: Situación ..... Capital aprox. ..... Vehículo ..... marca y N.o

Otros datos .....

Datos Complementarios .....

Apreciación Personal Gral. .....

.....

.....

ASUNER FICHA COMPLEMENTARIA Boris

011690

Documento		Antecedentes
Fecha	Origen	
22-V-962	Div-I.Seg.	Firmante Declaración de Profesionales Universitarios ante la situación cubana.
28-Vi-967.	B-77-D-34.-	Domiciliado en Tacuarembó 1436 Mdeo.- Médico.-
7.1.75	Fich.Hosp. Clínicas	—qq— Ind: ① a ⑥
15.11.83	D2155/80 pg.3	31.12.77: En la fecha cesa en su cargo de docente de la Facultad de Medicina por jubilación. Eval.A-1.(ME)

FICHA COMPLEMENTARIA

Documento		011690 Antecedentes
Fecha	Origen	

SERVICIO DE INFORMACION DE DEFENSA

Dep. 1

Confeccionado el 23 SET. 1975

V A R I O S

FOTO

Apellidos ASINER

Nombres Boris

Fecha de Nacimiento

Lugar de Nacimiento

Est. Civil

Cred. Cívica Céd. Identidad

Otros Documentos

Ocupación Doctor

Padre

Madre

Domicilio Tacuarembó 1436 Ciudad Montevideo

Otros datos

CHIESA Hnos. Ltda. - 2.500 - 9/75

011690

F56

FICHA COMPLEMENTARIA

DOCUMENTO		ANTECEDENTES
Fecha	Origen	
14.7.75	D. 1268	Figura en una nómina de personas receptoras de material de propaganda marxista.- Evaluación B-2.-(I).- 14.4.78- MEMO (A) 125/78 DPTO/3 DNII.-(W)

MICROFILMADO 14 ABR. 1984

01 1691-3 Ficha confeccionada el 31/5/1973

PE 61

D Sec. 1

Sub-Secc. A/N

Ficha Nº____ Confec.____

MINISTERIO DE DEFENSA NACIONAL
S. I. D.

ASINER (Apellidos) Daniel (a) "Rafael" (Nombres)

DOCUMENTOS: C/C. ____ (Serie) ____ (Nro.) C/I ____ (Nro.) ____ (Dpto.)

OTROS DOC. ____ (Pasaporte) ____ (Lib. Enrol.) ____ (etc.)

NACIMIENTO: ____ (Fecha) ____ (Lugar)

DOMICILIO: Eduardo Acevedo y la Rambla.- (Calle) (Nro.) (Teléf.) (Ciudad o Localidad)

PROFESION U OCUPACION: ____

LUGAR: ____ CARGO: ____

IDEOLOGIA POLITICA: ____ CLASIFICACION: ____

DATOS COMPLEMENTARIOS: ____ [redacted] (Est. Civil) (Cónyuge) (Hijos)

____ (Otros familiares)

011691

Fecha	Documentos	ANTECEDENTES A REGISTRAR
27/XI/1972	D.4438 P.E.I.	Es sindicado en las declraciones de la sediciosa detenida Adriana CRUZ SANTACROSE como integrante de la organización.-(C.C)

MICROFILMADO 14 ABR. 1984

SERVICIO DE INFORMACION DE DEFENSA
Dep. 1

(011692-1

Confeccionado el 16.4.73.

VARIOS

FOTO

Apellidos ASIS BERGOS

Nombres Francisco

Fecha de Nacimiento

Lugar de Nacimiento

Est. Civil

Cred. Civica Céd. Identidad 608.816.

Otros Documentos

Ocupación

Padre

Madre

Domicilio [redacted] Ciudad

Otros datos Posee una estancia en el Dpto. de Flores, ubicada en el camino "LOS AHOGADOS", camino que une Sarandí Grande, con la C. de Trinidad.

CHIESA Hnos. Ltda - 8.000 - 3 - 72

011692

FICHA COMPLEMENTARIA

DOCUMENTO		ANTECEDENTES
Fecha	Origen	
22.4.72.	Doc. 1080.	Se realizó un allanamiento en su estancia, por interme di del Gpo. Art. No. 2, en base a informaciones elevadas por el S.I.D. Dicho allanamiento arrojó resultados negati vos.- (W).

MICROFILMADO

14 ABR. 1994

JUNTA DE COMANDANTES EN JEFE

S. I. D.

011693-9

Dep. I Secc. I

Sub Secc. A/N

Ficha Nº ..... Confec 20.10.82

ASIS [redacted] MELO — Francisco

Apellidos — Nombres

DOCUMENTOS: C/C. ..... C/I. .....

Serie — Nº — Nº — Dpto.

OTROS DOC. .....

Pasaporte — Lib. Enrol. — etc.

NACIMIENTO: .....

Fecha — Lugar

DOMICILIO: .....

Calle — Nº — Teléf. — Ciudad o Localidad

PROFESION U OCUPACION: Dr.

LUGAR: ..... CARGO: .....

IDEOLOGIA POLITICA: ..... CLASIFICACION: .....

DATOS COMPLEMENTARIOS .....

Est. Civil — Cónyuge — Hijos

.....

Otros familiares

[redacted]

Fecha	Documentos	011693 ANTECEDENTES A REGISTRAR
26.6.82	D.16379	Se establece que el causante es uno de los integrantes más caracterizados del P.Colorado en el Dpto.de Artigas.- EvalB-2(Form.Nº3253)(AD)

011693
VARIOS

07.07.82

F3

JUNTA DE COMANDANTES EN JEFE

S. I. D.

Dep. I Secc. I

Sub Secc. A/N

Ficha Nº ..... Confec. .....

ASSIS MELLO Francisco

Apellidos Nombres

DOCUMENTOS: C/C. ..... C/I. .....

Serie Nº Nº Dpto.

OTROS DOC. .....

Pasaporte Lib. Enrol. etc.

NACIMIENTO: .....

Fecha Lugar

DOMICILIO: .....

Calle Nº Teléf. Ciudad o Localidad

PROFESION U OCUPACION: .....

LUGAR: ..... CARGO: .....

IDEOLOGIA POLITICA: ..... CLASIFICACION: .....

DATOS COMPLEMENTARIOS .....

Est. Civil Cónyuge Hijos

.....

Otros familiares

[illegible]

Fecha	Documentos	011693 ANTECEDENTES A REGISTRAR
01.06.82	15.489	Participa en una reunión de integrantes de la Comisión Coordinadora Nacional del Grupo de los "6" del Partido Colorado , realizada el 24 de abril del corriente año en la Ciudad de Artigas. EVAL.: B-2.-(GM)(LA) FORM Nº 01459
14.07.82	16815	Integrante de la Comisión Ejecutiva Departamental Provisoria de Artigas, del Partido Colorado. Eval.A-1 Indica ( ) ( ) (LA)(GM) FORM Nº 2574.

MICROFILMADO

14 ABR. 1984

JUNTA DE COMANDANTES EN JEFE

S. I. D.

Dep. I

Sub Secc. A/N

Ficha No. ..... Confec. 28.4.83

ASIS CREMEL ..... María del Carmen .....
Apellidos — Nombres

DOCUMENTOS: C/C. B.L.B. 26.094 ..... **C/I.** 1.391.320 .....
Serie — No. — No. — Dpto.

OTROS DOC. .....
Pasaporte — Lib. Enrol. — etc.

NACIMIENTO: 30 de Julio de 1955 ..... Tacuarembó .....
Fecha — Lugar

DOMICILIO: Brito del Pino 1397 ..... Montevideo .....
Calle — No. — Teléf. — Ciudad o Localidad

PROFESIÓN U OCUPACIÓN: Escribana.- .....

LUGAR: ..... **CARGO:** .....

IDEOLOGÍA POLÍTICA: ..... **CLASIFICACIÓN:** .....

DATOS COMPLEMENTARIOS Soltera.- .....
Est. Civil — Cónyuge — Hijos

[redacted]

.....
Otros familiares

FECHA	DOCUMENTOS	011694 ANTECEDENTES A REGISTRAR
28.4.983	26011/002	14.4.1983 - SE?PLA.CO.DI. por Nota No.728/83/D solici ta aval sobre la causante para Beca a Río de Janeiro (Brasil). SE APRUEBA por Memorandum (A) No.813/83 de fecha 20/ABR/983.- FORMULARIO No. 955 (OC)

MICROFILMADO

14 ABR. 1984

INTELIGENCIA

División I

(Seguridad)

011695-4

Sección -A-

Act. Ant. Nac.

Ficha N. [redacted]

Nombres y Apellidos: ASIS SALDIVIA, Pedro.-

Fecha de Nacimiento:

Lugar de Nacimiento:
(País - Ciudad o Localidad - etc)

Cred. Civ.: Serie ..... N.° ..... Ced. Identidad:

Otros documentos:
(Pasaporte - Libreta Enrolam. - etc.)

Foto

Domicilio: Dpto. Rivera.-
(Ciudad o localidad) (Calle) (N.o) (Telef.)

Filiación

Edad Aparente ..... Color del Cutis .....

Color del Cabello ..... Estatura Aproximada .....

Complexión ..... Aspecto Social .....

Señas particulares .....

[redacted]

Ficha confeccionada en Montevideo, el 4 de Agosto de 1961.-

011695

ACTIVIDADES

(1) Laborales: Profesión ..... Lugar de trabajo .....

Cargo ..... Antigüedad .....

Otras Actividades .....

.....

(2) Políticas: Ideología COMUNISTA.- Actuación UJC.-

Antecedentes .....

Antecedentes familiares .....

(3) Sociales: Estado Civil ..... Religión ..... Figuración .....

Grado Instrucción ..... Lugares que frecuenta .....

(4) Económicas: Situación ..... Capital aprox. ..... o Vehículo .....
marca y N.o

Otros datos .....

Datos Complementarios .....

Apreciación Personal Gral. .....

.....

.....

ASIS SALDIVIA, Pedro.- FICHA COMPLEMENTARIA 011695 fs3

Documento		Antecedentes
Fecha	Origen	
4-VIII-961.- IV-61	Inf. J.P. Mdeo.- B77-D31566	Afiliado a la " Unión de las Juventudes Comunistas " (UJC), Círculo Dep. de Rivera - Carnet Nº. 3666.-

MICROFILMADO

14 ABR. 1984

011696-2

SERVICIO DE INFORMACION
DE DEFENSA
Dep. 1

Confeccionado el 12.3.73

V A R I O S

FOTO

Apellidos ASIS

Nombres Yeni

Fecha de Nacimiento

Lugar de Nacimiento

Est. Civil

Cred. Cívica ..... Céd. Identidad

Otros Documentos

Ocupación

Padre

Madre

Domicilio ..... Ciudad

Otros datos

[redacted]

Imp. CHIESA Hnos. Ltda. 4.000 - 11 - 72

011696

FICHA COMPLEMENTARIA

DOCUMENTO		ANTECEDENTES
Fecha	Origen	
NOV.1971	LISTA 988 PDC F.	Candidato como ler.suplente del 30.titular a la Junta Departamental por el dpto.de Rivera sub lema Frente de Pueblo(SS)

MICROFILMADO 14 ABR. 1984

011697-0

FJ1

MINISTERIO DE DEFENSA NACIONAL
S. I. D.

Dep. I Secc. I
Sub-Secc. A/N
Ficha Nro. ..... Confec. 5/9/72

ASKERMAN BOCHARD (Apellidos) Dante Rafi (Nombres)

DOCUMENTOS: C/C. ..... (Serie / Nro.) C/I. ..... (Nro. / Dpto.)

OTROS DOC. ..... (Pasaporte / Lib. Enrol. / etc.)

NACIMIENTO: ..... (Fecha / Lugar)

DOMICILIO: Pablo de María (Calle) 1279 Apto. 106 (Nro.) ..... (Teléf.) ..... (Ciudad o Localidad)

PROFESION U OCUPACION: .....

LUGAR: ..... CARGO: .....

IDEOLOGIA POLITICA: ..... CLASIFICACION: .....

DATOS COMPLEMENTARIOS: ..... (Est. Civil / Conyuge [redacted] / Hijos)

..... (Otros familiares)

011697

Fecha	Documentos	ANTECEDENTES A REGISTRAR
22/VII/972	Doc.2110	-Detenido en el mes de noviembre de 1971,junto a varias personas,en Cno.Guerra y Maldonado por pintar en el lugar la siguiente leyenda: "ELECCIONES SIN PRESOS POLITICOS" "A DOS CUADRAS CAMPO DE CONCENTRACION (C.C)

MICROFILMADO 14 ABR. 1984

011698-8

[redacted]

SERVICIO DE INFORMACION DE DEFENSA
Dep. I

Ficha Nº ..... confeccionada el 2-VIII-1967.-

Sección .....

FOTO

Apellidos ASMET

Nombres Ruben

Fecha de Nacimiento: .....

Lugar de Nacimiento: .....

Cred. Civ.: ..... Ced. Identidad: .....

Prontuario: ..... F. Censal: .....

Padre: .....

Madre: .....

Domicilio: ..... Ciudad: .....

Otros datos (Documentos y señas personales) .....

[redacted]

Fig. 3

FICHA CONFECCIONADA EL 10/IV/972.-

011699-6

PE

MINISTERIO DE DEFENSA NACIONAL
S. I. D.

Dep. I [redacted] I
Sub-Secc. A/N
Ficha Nro. ..... Confec. .....

ASMETTI — Apellidos
HECTOR — Nombres

DOCUMENTOS: C/C. ..... Serie ..... Nro. C/I. ..... Nro. ..... Dpto.

OTROS DOC. ..... Pasaporte ..... Lib. Enrol. ..... etc.

NACIMIENTO: 45 Años. (1972).- Fecha — URUGUAYO. Lugar

DOMICILIO: DOMINGO TORRES 4627.- Calle Nro. Teléf. — MONTEVIDEO. Ciudad o Localidad

PROFESION U OCUPACION: Sereno de una "TEXTIL".-

LUGAR: ..... CARGO: .....

IDEOLOGIA POLITICA: ..... CLASIFICACION: .....

DATOS COMPLEMENTARIOS: CASADO. Est. Civil — Conyuge — [redacted]SILVIO. Hijos

..... Otros familiares

011699

Fecha	Documentos	ANTECEDENTES A REGISTRAR
1/I/971.-	60-1.-	Se manifiesta en el Domicilio del Sr. 2dó. Jefe del Bn, había dejado Panfletos DEL"M.L.N"a las "FF.AA". Se sabe de recibir visitas grupos gente joven, dónde han progresado económicamante.-(LL).-

MICROFILMADO

14 ABR. 1984

SERVICIO DE INFORMACION DE DEFENSA

Esp. 1

MINISTERIO DE DEFENSA NACIONAL — SERVICIO DE INFORMACION DE DEFENSA — M / F

Ficha Nº 011700-2 confeccionada el 21-V-1965.-

Sección

FOTO

Apellidos ASPARELLA

Nombres Juan Carlos

Fecha de Nacimiento:

Lugar de Nacimiento:

Cred. Cív.: Céd. Identidad:

Prontuario: F. Censal:

Padre:

Madre:

Domicilio: Ciudad:

Otros datos (Documentos y señas personales)

[redacted]

Form. 3

SERVICIO DE INFORMACION DE DEFENSA
Dep. 1

011701-0

Confeccionado el 15/8/72

VARIOS

FOTO

Apellidos ASPE PEREZ

Nombres Luís

Fecha de Nacimiento 21 años (1972)

Lugar de Nacimiento Argentina

Est. Civil Soltero

Cred. Cívica ..... Céd. Identidad 1.261.491 (provisoria) 517.119 (Argentina) (1)

Otros Documentos

Ocupación Estudiante de Liceo Colon (2)

Padre

Madre

Domicilio Bell 1346 (peñarol) Ciudad

Otros datos

[redacted]

CHIESA Hnos. Ltda. - 8100 - 3 - 72

U 11701

FICHA COMPLEMENTARIA

482

DOCUMENTO		ANTECEDENTES
Fecha	Origen	
1/7/72 27.11.72 4242 (1299) (DD) (1) (2)	J.P.M.	Fue detenido junto con Juan José Rodríguez Martínez y con Nora Antonia Fernández Espino incautándosele un revolver calibre 22 y una lista de quienes fueron detenidos y quienes no. Q.Q.
21/XI/972	J.P.M. (P.D.)	-En la fecha fue dejado en libertad junto a: Juan José RODRIGUEZ MARTINEZ; José Enrique SUAREZ PERUSICCH y Graciela Isabel [illegible] VALVERDE; por Orden del Sr. Juez Militar de 2do. Turno.- ((FF))
6.7.72	Doc.1923 JPM (PD)	-Indica lo mismo que el documento JPM con fecha 1/7/72. En razón con los nombres que figuraban en la lista algunos de estos habían estado detenidos en la D.N.I.I. por quema de vehículos. Permanecieron detenidos en la Dirección Nacional de Información e Inteligencia.- (OO)
6.7.72	Doc.1931 JPM (PD)	Continúa siendo indagado en la D.N.I.I. (OO)
19/8/1972	D. 2782 J.P.M.	En el día de la fecha fué enviado en caracter de depósito a la Secc. 9na. de Policía desde la D.N.I.I..-(C.C)
22/XI/1972	D.4250 J.P.M.(Nr.I)	-Recobró la libertad por así haberlo dispuesto el Juez Militar de 2do. Turno.-(C.C)

MICROFILMADO

11941 / 82	- POSEE ANTECEDENTES EN EL C.O.B.A.E -
PAG. 351	EVAL - A - 1. (CD) INDICA ( ) ( ) ( )

14 ABR. 1984

SERVICIO DE INFORMACION
DE DEFENSA
Dep. 1

011702-8

Confeccionado el 1.3.72

VARIOS

FOTO

Apellidos ASPERGER

Nombres Leo

Fecha de Nacimiento

Lugar de Nacimiento

Est. Civil

Cred. Cívica ..... Céd. Identidad

Otros Documentos

Ocupación Estudiante

Padre

Madre

Domicilio ..... Ciudad

Otros datos [redacted]

Imp. B.M. y A. - 900 - XII - 1971.

01 17 02

FICHA COMPLEMENTARIA

DOCUMENTO		ANTECEDENTES
Fecha	Origen	
29.10.71	16/1	-En diciembre de 1970 figura como Becario de la Universidad de la República, percibiendo un sueldo mensual neto de $ 13.860.oo.-(E)
21/8/72	Doc.4315	-Indica Doc.anterior,percibiendo un sueldo neto de $14.000.-(H).

MICROFILMADO 14 ABR. 1994

011703-b

26 DIC. 1978

JUNTA DE COMANDANTES EN JEFE

S. I. D.

Dep. I Secc. I

Sub Secc. A/N

Ficha Nro. ____ Confec. ____

ASPERGER OZEGOVIC — Apellidos

León — Nombres

DOCUMENTOS: C/C BAB 10323 — Serie — Nro. — C/I. ____ — Nro. — Dpto.

OTROS DOC. ____ — Pasaporte — Lib. Enrol. — etc.

NACIMIENTO: ____ — Fecha — Lugar

DOMICILIO: ____ — Calle — Nro. — Teléf. — Ciudad o Localidad

PROFESION U OCUPACION: ____

LUGAR: ____ CARGO: ____

IDEOLOGIA POLITICA: ____ CLASIFICACION: [redacted]

DATOS COMPLEMENTARIOS: ____ — Est. Civil — Cónyuge — Hijos

Otros familiares

011703

Fecha	Documentos	ANTECEDENTES A REGISTRAR
25 SET. 1978	1196	Delegado de M[illegible] por las listas 1001 , en las elecciones nacionales del año 1971, por el Departamento de Montevideo . Circuito N°. 455 .- (0031) (BB)

011703

Fs 3
83

NOMBRE: ASPERGER OZECONE, León

C.I, No se registra

Dom. No se registra

Antecedentes: 1960 Firmante de un manifiesto de adhesión a la revolución cubana.-

Ofc. 2052/75 - O.N.S.C

Mecn - 1740-75 - D.N.I.I.

(Form: 4027) (M).- Indias (1) al (5)

[redacted]

011704-4

26 DIC. 1978

JUNTA DE COMANDANTES EN JEFE

S. I. D.

Dep. I Secc. I

Sub Secc. A/N

Ficha Nro. _____ Confec. _____

ASPESI FERNANDEZ — Apellidos

Adela Olga — Nombres

DOCUMENTOS: C/C BNA 19466 (Serie / Nro.) C/I. _____ (Nro. / Dpto.)

OTROS DOC. _____ (Pasaporte / Lib. Enrol. / etc.)

NACIMIENTO: _____ (Fecha / Lugar)

DOMICILIO: _____ (Calle / Nro. / Teléf. / Ciudad o Localidad)

PROFESION U OCUPACION: _____

LUGAR: _____ **CARGO:** _____

IDEOLOGIA POLITICA: _____ **CLASIFICACION:** [redacted]

DATOS COMPLEMENTARIOS: _____ (Est. Civil / Cónyuge / Hijos)

_____

Otros familiares

011704

Fecha	Documentos	ANTECEDENTES A REGISTRAR
25 SET. 1978	[illegible]	- Del [illegible] por las listas 808 [illegible] en las elecciones nacionales del año 1971, por el Departamento de Montevideo . Circuito N°. 1153 .- (0031) (BB)

MICROFILMADO 14 ABR. 1984

011705-1

F1

JUNTA DE COMANDANTES EN JEFE

S. I. D.

C/G

Dep. I Secc. I

Sub Secc. A/N 23.2.83

Ficha Nº ..... Confec. .....

ASPESI MAGLIOCCA — Carlos Alberto

Apellidos — Nombres

DOCUMENTOS: C/C. N.L.B. 11.279 — C/I. 504.951 Montevideo

Serie Nº — Nº Dpto.

OTROS DOC. .....

Pasaporte — Lib. Enrol. — etc.

NACIMIENTO: 57 años en 1982.-

Fecha — Lugar

DOMICILIO: 25 de Agosto 335 — Juan Lacaze

Calle Nº Telef. — Ciudad o Localidad

PROFESION U OCUPACION: Comerciante

LUGAR: Partido Colorado — CARGO: .....

IDEOLOGIA POLITICA: Batlle-Sanguinetti Nov/982 — CLASIFICACION: CONVENCIONAL

DATOS COMPLEMENTARIOS: Casado

Est. Civil — Cónyuge — Hijos

[redacted]

Otros familiares

Fecha	Documentos	011705 ANTECEDENTES A REGISTRAR
13/1/83	23691/025	Electo 14 suplente del Organo Deliberante Nacional del Partido Colorado por el Departamento de Colonia. Hoja de Votación N.A.D. de acuerdo al resultado de las Elecciones Internas de los Partidos Políticos habilitados, efectuadas el 28-XI-82. — Eval. A-1 (PB). (FORM. 8367)

MICROFILMADO 14 ABR. 1984

482

VARIOS 011706-9 Fd1

JUNTA DE COMANDANTES EN JEFE

S. I. D.

Dep. I Secc. I

Sub Secc. [redacted]

Ficha Nro. ____ Confec. 3/6/80.

ASPESI SOUZA — Apellidos

Rosa Berta — Nombres

DOCUMENTOS: C/C BMA 20.219 (Serie, Nro.) C/I. 1.097.487.- (Nro., Dpto.)

OTROS DOC. ____ (Pasaporte, Lib. Enrol., etc.)

NACIMIENTO: 19.9.950 en Montevideo (1) 9/15/950 (Fecha) Montevideo (Lugar)

DOMICILIO: Adolfo Berro Nº 1099.- (Calle, Nro., Teléf., Ciudad o Localidad)

PROFESION U OCUPACION: ____

LUGAR: Hos. Pereira Rossell Auxiliar IV Especialización (2)

CARGO: Practicante del Servicio Telefónico de Urgencia.-

IDEOLOGIA POLITICA: ____ CLASIFICACION: ____

DATOS COMPLEMENTARIOS: ____ (Est. Civil, Cónyuge, [redacted])

Hijo de Carlos Alberto y de Birginia.-

Otros familiares

011706

Fº 2

Fecha	Documentos	ANTECEDENTES A REGISTRAR
3/6/80	D.N.I.I.	-Ago/976. Según información (Evaluación C-2), figura en una lista de fincionarios Profesionales, Administrativos y de Servicios del Hospital Pereira Rossell, la misma está catalogada como un elemento simpatizante de izquierda.-(Datos extraídos de la C.H.C.P de la secc.7ma. de fecha 13/12/78 Nº 1493.).(P).-
05.11.82 1815/82 DE MONTEVIDEO.-	C.H.C.P. Nº PERMANENCIA	19.1.83- En la fecha se contestó dicha Constancia, a nombre de la causante, solicitada por el M.S.P.. Indica 1 y 2. (L).- FORM. 5132

MICROFILMADO

14 ABR. 1984

SERVICIO DE INFORMACION
DE DEFENSA
Dep. 1

011707-7

491

Confeccionado el .....

V A R I O S

FOTO

Apellidos ASPIAN

Nombres Luis Alberto

Fecha de Nacimiento .....

Lugar de Nacimiento .....

Est. Civil .....

Cred. Cívica ..... Céd. Identidad .....

Otros Documentos .....

Ocupación .....

Padre .....

Madre .....

Domicilio Paraje Arerungua Ciudad Salto.

Otros datos [redacted]

01 1707 FICHA COMPLEMENTARIA

82

DOCUMENTO		ANTECEDENTES
FECHA	ORIGEN	
10.5.72.	Doc. 942.	Figura en una relación de radioaficionados de la C. de Salto. Posée una estancia de caracteristicas CX.1 JCW.-(W)

MICROFILMADO 14 ABR. 1984

Confeccionado el 26.2.72.

Dep. 1

VARIOS

FOTO

Apellidos ASPIOTTI

Nombres EDISON

Fecha de Nacimiento

Lugar de Nacimiento

Est. Civil

Cred. Cívica ..... Céd. Identidad

Otros Documentos

Ocupación ESTUDIANTE

Padre

Madre

Domicilio ..... Ciudad

Otros datos

Imp. B.M. y A. - 900 - XII - 971.

011708

FICHA COMPLEMENTARIA

Fz 2

DOCUMENTO		ANTECEDENTES
Fecha	Origen	
29.10.71.	B.16.D.1.	En diciembre de 1970, consta como Becario de la Universidad de la República, percibiendo un sueldo de $ 11.880.00. (W).
21/8/72	Doc.4315	Indica idem Doc. anterior, percibiendo un sueldo neto de $12.000. (H).

MICROFILMADO 14 ABR. 1984

011709-3

81

JUNTA DE COMANDANTES EN JEFE

S. I. D.

C/G

Dep. I Secc. I

Sub Secc. A/N

Ficha No. ..... Confec. 25.5.83

ASPIOTTI ..... Hugo W. .....

Apellidos Nombres

DOCUMENTOS: C/C. ..... **C/I.** .....

Serie No. No. Dpto.

OTROS DOC. .....

Pasaporte Lib. Enrol. etc.

NACIMIENTO: .....

Fecha Lugar

DOMICILIO: .....

Calle No. Teléf. Ciudad o Localidad

PROFESIÓN U OCUPACIÓN: .....

LUGAR: ..... **CARGO:** .....

IDEOLOGÍA POLÍTICA: ..... **CLASIFICACIÓN:** .....

DATOS COMPLEMENTARIOS .....

Est. Civil Cónyuge Hijos

.....

Otros familiares

[redacted]

FECHA	DOCUMENTOS	011709 ANTECEDENTES A REGISTRAR
25.5.83.	26703/3	28/3/83: Titular de la lista BZO, que responde a "Libertad y Cambio" la misma fue presentada en las elecciones de la autoridades del Comité Ejecutivo de la Convención Dptal. de Maldonado.-Eval.-1.-(FE) (Form. No. 10398)

MICROFILMADO 14 ABR. 1984

172

SERVICIO DE INFORMACION DE DEFENSA
Dep. 1

MINISTERIO DE DEFENSA NACIONAL M / F
SERVICIO DE INFORMACION DE DEFENSA
011710-1
I.A: 01 11-0869

..... Sección
Act. Ant. Nac.
Ficha N [redacted]

Nombres y Apellidos: ASPIOTTI, Onofre.

Fecha de Nacimiento: .....

Lugar de Nacimiento: .....
(País - Ciudad o Localidad - etc.)

Cred. Cív.: Serie ..... Nº ..... Céd. Identidad: .....

Otros documentos: .....
(Pasaporte — Libreta Enrolam. — etc.)

FOTO

Domicilio: Piriapolis.-
(Ciudad o Localidad) (Calle) Nº Teléf.

Filiación

Edad aparente ..... Color del Cutis .....

Color del Cabello ..... Estatura Aproximada .....

Complexión ..... Aspecto Social .....

Señas particulares [redacted]

Ficha confeccionada en Montevideo el 13 de noviembre de 1947

Fórm. 1

011710

Fz

ACTIVIDADES

(1) **Laborales:** Profesión Mozo ..... Lugar de trabajo Hotel Italia

Cargo ..... Antigüedad .....

Otras Actividades .....

(2) **Políticas:** Ideología COMUNISTA ..... Actuación .....

Antecedentes .....

Antecedentes familiares .....

(3) **Sociales:** Estado Civil ..... Religión ..... Figuración .....

Grado Instrucción ..... Lugares que frecuenta .....

(4) **Económicas:** Situación ..... Capital aprox. ..... Vehículo ..... marca y Nº

Otros datos .....

Datos Complementarios .....

Apreciación Personal Gral. .....

ASPIOTTI

01 17 10

FICHA COMPLEMENTARIA

Onofre

13

Documento		ANTECEDENTES
Fecha	Origen	
13-XI-47	Renovada.-	Dirigente obrero de Piriapolis.Firmantedel manifiesto pre-candidatura Gomez.Datos del año1946.- Mencionado en el libreto de Atanasio Haedo: "Las luchas por le Bienestar de los trabajadores y pueblo de Piriapolis.-

MICROFILMADO 14 ABR. 1984

011711-9

E

Ficha confeccionada el 31/6/72

MINISTERIO DE DEFENSA NACIONAL
S. I. D.

Dep. I Secc. I
Sub-Secc. A/N
Ficha Nro. ..... Confec. .....

ASPIROZ (10)

ASPIROS LOPEZ — Apellidos
Teresa Agustina — Nombres

Alias: "NOEMI" (5)

DOCUMENTOS: C/C. Serie 6Ac Nro. 4138 (9) C/I. Nro. 34.281 (1) Dpto.

OTROS DOC. (2) E-3333 I-2222
Pasaporte — Lib. Enrol. — etc.

NACIMIENTO: 17.2.41 (3) Fecha: 17.2.41 Lugar: 1ra.Secc.Cerro Largo

DOMICILIO: Colón 615 (4) Calle — Cnel. Raíz 2175 (11) Nro. Teléf. — Ciudad o Localidad

PROFESION U OCUPACION: (8) Oficinista Radio Voz de Melo

LUGAR: ..... CARGO: .....

IDEOLOGIA POLITICA: ..... CLASIFICACION: Extremista M.L.N. (10)

DATOS COMPLEMENTARIOS: Soltero (6) Est. Civil — Conyuge [redacted]

Padre José María. Madre Irma. (7) Piel blanca. Ojos marron castaño
Otros familiares

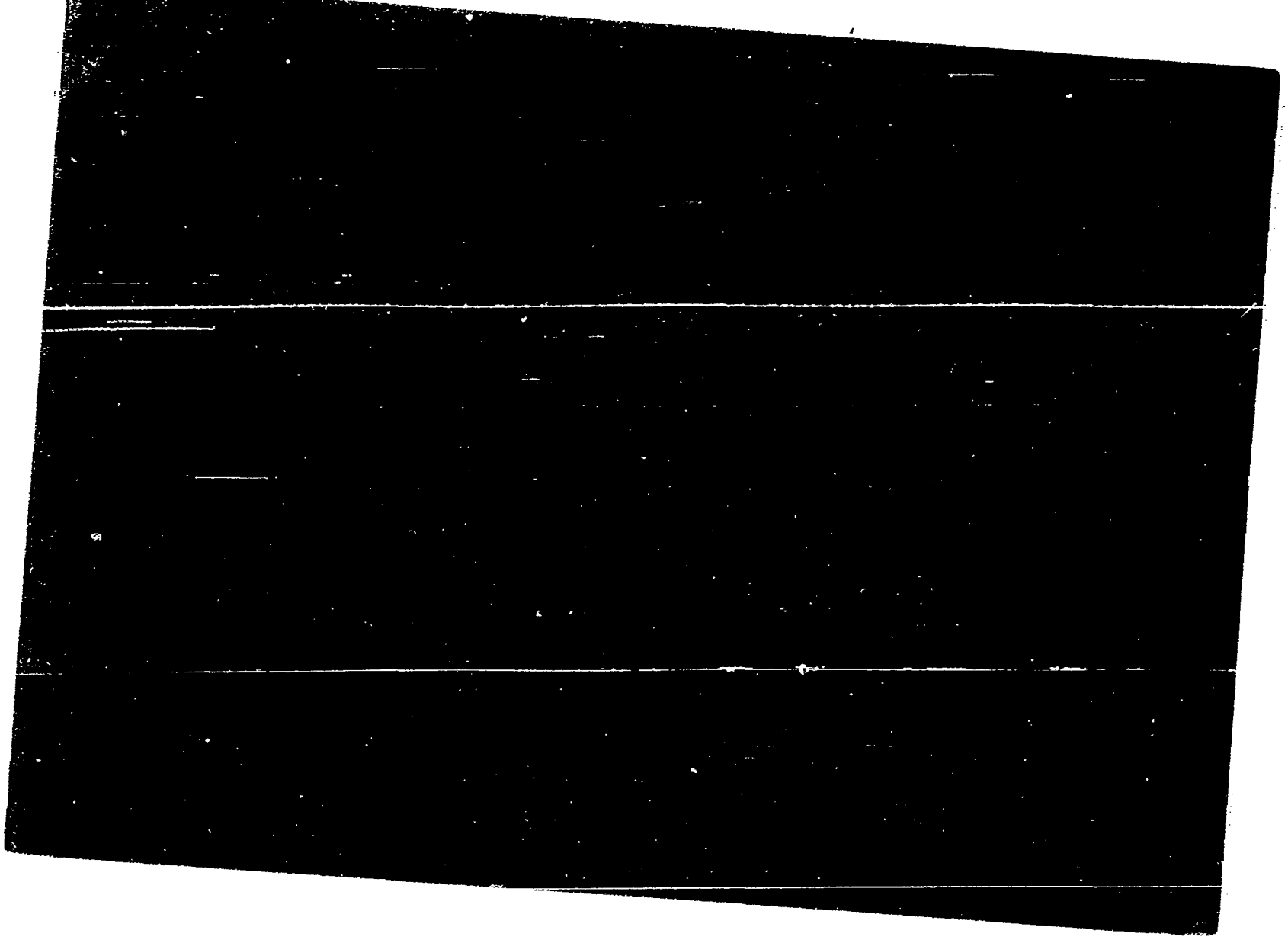

011711

NOMBRE ASPIROZ LOPEZ , Teresa Agustina

No. F58

FECHA	ORIGEN	ANTECEDENTES
21/4/83	25365/721	1971/1978: En información referente al M.L.N. obtenida por el Dpto.III/SID en éste período, se establece: - Se encuentra comprendido en el Régimen de "Libertad Vigilada". Unidad de Control: Reg.C.Mec.5.- Eval.A-2 (BR) Indica (90).- Formulario 9089
2.9.83	29820/34 y 35	Acta de fecha 19.5.72 por integrar el M.L.N. Declara vinculaciones con:Crisanto RODRIGUEZ(a)Cholo Ruben ABREU BENITEZ.Eval:A-1 Form.13953 (CO)
	11941 / 82 PAG. 351	- POSEE ANTECEDENTES EN EL CO.NA.E - EVAL - A - 1. (CO) INDICA ( ) ( ) ( )

NOMBRE 011711 No. 96

FECHA	ORIGEN	ANTECEDENTES
13.2.84.	31852/83 Pág.1508	-Indica Idem.Docs.anteriores agregando que: -1970:Integra la organización desde ese año. -Entregó un plano de la Radio "La Voz de Melo" a un sedicioso.Eval:A-1.(KE)

MICROFILMADO 14 ABR. 1984

S. I. D.

Sub-Secc. A/N

Ficha Nº ..... Confec. .....

ASPIROT — Myriam

Apellidos — Nombres

DOCUMENTOS: C|C ..... Serie ..... Nº ..... C|I ..... Nº ..... Dpto.

OTROS DOC.: ..... Pasaporte ..... Lib. Enrol. ..... etc.

NACIMIENTO: ..... Fecha ..... Lugar

DOMICILIO: (1) Lister — 6337 — Montevideo

Calle — Nº — Telef. — Ciudad o Localidad

PROFESION U OCUPACION: .....

LUGAR: ..... **CARGO** .....

IDEOLOGIA POLITICA (2) Comunista - UJC.- **CLASIFICACION** (3) Círculo Preparatorios

Carnet No.2470 - Ingresó: 10/8/60

DATOS COMPLEMENTARIOS ..... Est. Civil ..... Conyuge ..... Hijos

..... [redacted] otros familiares

Ficha confeccionada en: Montevideo, 25 de setiembre de 1969.-

01 17 12

FECHA	DOCUMENTOS	ANTECEDENTES A REGISTRAR
III/62	-Mondel Nº 161	- Indice ① al ③

MICROFILMADO 14 ABR. 1984

MINISTERIO DE DEFENSA NACIONAL

S. I. D.

01 17 13 -5

16 MAY 1974 F1

Dep. I Secc, I

Sub - Secc. G

Ficha Nro. ____ Confec. ____

ASPIROT LONGRES (Apellidos) Ramón (Nombres)

DOCUMENTOS: C/C. BRA 19391 (1) (Serie / Nro.) C/I. 678.821 (2) (Nro. / Dpto.)

OTROS DOC. ____ (Pasaporte / Lib. Enrol. / etc.)

NACIMIENTO: 06/08/931 (3) (Fecha) Montevideo (4) (Lugar)

DOMICILIO: Avda. Lezica No. 6466 (5) (Calle / Nro. / Teléf. / Ciudad o Localidad)

PROFESION U OCUPACION: Ingeniero Químico (6)

LUGAR: ____ CARGO: ____

IDEOLOGIA POLITICA: ____ CLASIFICACION: ____

DATOS COMPLEMENTARIOS: ____ (Est. Civil / Conyuge [redacted] / Hijos)

____ (Otros familiares)

011713

FF2

Fecha	Documentos	ANTECEDENTES A REGISTRAR
12/9/73	2815	Candidato de las elecciones universitarias, lista 10, para integrar la Asamblea del Claustro de la Facultad de Química. Orden: Egresados. Lema: "Autonomía Universitaria". (K)
28/07/82	D.17228	Indica del (1) al (7). (P)
31/07/82	.....	MEMO. (A) No. 1634/982 PARA EL C-2/ES.MA.CO. (P) Formulario 02041. (P)

MICROFILMADO 14 ABR. 1984

011714-3

461

MINISTERIO DE DEFENSA NACIONAL

S. I. D. Ficha confeccionada 15/7/72

Dep. 1 Secc. I

Sub-Secc. A/N

Ficha Nro. ..... Confec. .....

ASPIROZ Danilo Luis (d)

Apellidos Nombres

DOCUMENTOS: C/C. ..... Serie ..... Nro. C/I. ..... Nro. ..... Dpto.

OTROS DOC. ..... Pasaporte ..... Lib. Enrol. ..... etc.

NACIMIENTO: ..... Fecha ..... Lugar

DOMICILIO: ..... Calle ..... Nro. ..... Teléf. ..... Ciudad o Localidad

PROFESION U OCUPACION: Arquitecto.

LUGAR: ..... **CARGO:** .....

IDEOLOGIA POLITICA: ..... **CLASIFICACION:** .....

DATOS COMPLEMENTARIOS: ..... Est. Civil ..... Conyuge [redacted] Hijos

..... Otros familiares

011714

Fecha	Documentos	ANTECEDENTES A REGISTRAR
15/7/72	Lista 4190 de San José	-Candidato en el 3 lugar a la Intendencia Municipal por el sub-lema "Patria Grande" de la lista 4190 F.A. en el departamento de San José en las elecciones de 1971. "PP"
02.06.82	15.531	Figura en una Nómina de Firmantes del Manifiesto de Residentes de San José en Montevideo adherentes al Frente Amplio.- Eval.:A-1. (GM) (LA) (VL) (M).Indica (1) ( ) ( ) ( ) ( ) .-FORM. Nº 01074

11941 / 82
PAG. 351

- POSEE ANTECEDENTES EN EL CO.B.A.E -
EVAL - A - 1. (CO) INDICA ( ) ( ) ( )

MICROFILMADO 14 ABR. 1984

[redacted] DE INFORMACION

[redacted] DE DEFENSA

Dep. 1

0117.15-0

Confeccionado el 6.4.72

VARIOS

FOTO

Apellidos ASPIRCZ

Nombres José

Fecha de Nacimiento

Lugar de Nacimiento

Est. Civil

Cred. Cívica Céd. Identidad

Otros Documentos

Ocupación Estudiante

Padre

Madre

Domicilio Ciudad

Otros datos

[redacted]

CHIESA Hnos. Ltda. - 8.000 - 3 - 72

01 17 15

FICHA COMPLEMENTARIA

DOCUMENTO		ANTECEDENTES
Fecha	Origen	
29.10.71	16/1	_En diciembre de 1970 figura como Becario de la Universidad de la República, percibiendo un sueldo mensual neto de $ 15.840.oo._(E)
21/8/72	Doc.4315	-Indica Doc.anterior,percidiendo un sueldo neto de $16.000.-(H).

MICROFILMADO 14 ABR. 1984

SERVICIO DE INFORMACION
DE DEFENSA
Dep. 1

011716-8

Confeccionado el 29.3.73

VARIOS

FOTO

Apellidos ASPLANATO

Nombres Antonio

Fecha de Nacimiento

Lugar de Nacimiento

Est. Civil

Cred. Cívica Céd. Identidad

Otros Documentos

Ocupación

Padre

Madre

Domicilio Ciudad

Otros datos [redacted]

CHIESA Hnos. Ltda - 8.000 - 3 - 72

FICHA COMPLEMENTARIA 011716 Fs2

DOCUMENTO		ANTECEDENTES
Fecha	Origen	
Nov.1971	Lista 988 PDC F.A	Candidato en el 4.lugar a la Junta Departamental por el dpto.de Tacuarembó sub lema Frente del Pueblo/SS/
	11941 / 82	- POSEE ANTECEDENTES EN EL CO.B.L.E -
	PAG. 351	EVAL - A - 1. (<D) INDICA ( ) ( ) ( )

MICROFILMADO 14 ABR. 1984

Ficha confeccionada el día 14/5/1974

011717-6

E 41

Dep. 1 Sec. 1

Sub - Se

Ficha Nro.

MINISTERIO DE DEFENSA NACIONAL

S. I. D.

ASPLANATO CAIMY (Apellidos) Graciela Cecilia (Nombres)

DOCUMENTOS: C/C. (Serie / Nro.) C/I. 1.116.878(3) (Nro. / Dpto.)

OTROS DOC. (Pasaporte / Lib. Enrol. / etc.)

NACIMIENTO: 18 años en 1973. (Fecha) Uruguay (1) (Lugar)

DOMICILIO: Costa Rica Nro.6421. (1) (Calle / Nro. / Telét.)

Roque Grasera 622 (4)

PROFESION U OCUPACION:

LUGAR: CARGO:

IDEOLOGIA POLITICA: CLASIFICACION:

DATOS COMPLEMENTARIOS: (Est. Civil / Cónyuge / Hijos)

[redacted]

(Otros familiares)

011717

Fecha	Documentos	ANTECEDENTES A REGISTRAR
7/5/74	Doc.968 P.M.I.-P.M. Febrero/74	- Fué procesada el día 4/II/74 por el delito de " TENTATIVA DE VILIPENDIO A LAS FUERZAS ARMADAS".- (C.C)
18-2-74 PD. 07.00 a 07.00	265	(DD)
21/2/74	0322	(VV)
28.11.75	DOC.2037	-(SS)
5.12.73 JPM PD 07.00 a 07.00	Doc.4259	- Detenida el 20.11.73 conjuntamente con GARCIA PITILLIO Mário Wellà Melchor, cuando se encontraban pintando leyendas con el siguiente texto: "Los Cuarteles estan llenos de Sangre".-(SS)- Indica al ① al ②.
28.11.75 Inf.DNII.	DOC.2037 Dep.3.	-(SS)-
		21/6/78 - Se remitieron datos identificatorios por Mem.(A) No. 685 (Corte Electoral).- (U)
17.3.83	24745/83	Figura en una relación de Liberados procedente del la P.M.E. DETENIDO:20.11.73.LIBERADO:20.02.74.-EVAL:A-1.Form:6936.- Ind(3).-(NN)
16.8.83	24862/05	-Indica Idem. Doc. 24745 anotación de fecha 17.3.83.- Indica (4).- Eval.:A-1.- Formulario No. 1345B .- (MB)

MICROFILMADO

14 ABR. 1984

01-17118-4 C/G

JUNTA DE COMANDANTES EN JEFE

Dep. I Secc. 4 "1

Sub Secc [redacted]

S. I. D.

Ficha Nº ..... Confec. 11/8/81

Asplanato — Apellidos

Humberto — Nombres

DOCUMENTOS: C/C ..... Serie ..... Nº ..... C/I. ..... Nº ..... Dpto.

OTROS DOC. ..... Pasaporte ..... Lib. Enrol. ..... etc.

NACIMIENTO: ..... Fecha ..... Lugar

DOMICILIO: ..... Calle ..... Nº ..... Teléf. ..... Ciudad o Localidad

PROFESION U OCUPACION: .....

LUGAR: ..... CARGO: .....

IDEOLOGIA POLITICA: ..... CLASIFICACION: .....

DATOS COMPLEMENTARIOS: ..... Est. Civil ..... Cónyuge ..... Hijos

[redacted]

..... Otros familiares

Fecha	Documentos	011718 ANTECEDENTES A REGISTRAR
22/5/81	4112	Integrante del grupo de "conjunción Patriótica Interpartidaria" grupo formado con el fin de afianzar los principios de pensamiento Artiguista para lograr la finalidad de una mas completa reconstrucción nacional. (VM)
17.6.83 INGRESO. GO	CPN 27/83 CERRO LARGO R.E. 27667/83	-10.6.83: En la fecha se contestó dicha constancia a nombre de ASPLANATO ISASA, Humberto Signey, para ingreso en el Ministerio de Salud Pública, no pudiéndose establecer de que el antecedente anteriormente registrado le pertenezca al titular de la constancia. (MV).- FORM: 11060
2.4.84	33090/34	Integra en calidad de 2do Titular el Organo Ejecutivo Departamental del Partido Colorado por el Departamento de Cerro Largo - Eval.- (A-1) CKE)

MICROFILMADO 14 ABR. 1984

Imp. Nacional 716/79

011719-2

FICHA PROVISORIA

FBI

JUNTA DE COMANDANTES EN JEFE

S. I. D.

Dep. I Sec. I

Sub Secc. A/N

Ficha No. ..... Confec. 18.6.83

ASPLANATO ..... HUMBERTO .....
Apellidos Nombres

DOCUMENTOS: C/C. ..... **C/I.** .....
Serie No. No. Dpto.

OTROS DOC. .....
Pasaporte Lib. Enrol. etc.

NACIMIENTO: .....
Fecha Lugar

DOMICILIO: .....
Calle No. Teléf. Ciudad o Localidad

PROFESIÓN U OCUPACIÓN: .....

LUGAR: ..... **CARGO:** .....

IDEOLOGÍA POLÍTICA: ..... **CLASIFICACIÓN:** .....

DATOS COMPLEMENTARIOS .....
Est. Civil Cónyuge Hijos

.....
Otros familiares

[redacted]

FECHA	DOCUMENTOS	011719 ANTECEDENTES A REGISTRAR	F82
30.8.82	D.18202/1982	-Según lista del 3.12.73 de material procesado, incautado por grupo de Inspección de locales de partidos políticos de izquierda clausurados por disposición del Poder Ejecutivo, se establece que integra un grupo de "volanteados" del Partido Socialista, según nómina hallada en el local de Avda. Brasil y Obligado.-	
17.6.83	CHCPN°27/83 INGRESO. CERRO LARGO. R.E.Nº 27667/83	-10.6.83 : En la fecha se contestó dicha constancia a nombre de ASPLANATO ISASA, Humberto Signey, para ingreso en el Ministerio de Salud Pública, no pudiéndose establecer de que el antecedente anteriormente registrado le pertenezca al titular de la constancia. (MV).- FOJA: 11058.-	

MICROFILMADO 14 ABR. 1984

VARIOS 01-1720-0 FSA

Dep. I Secc. I

Sub Secc. A/N

Ficha Nº ..... Condec. 21/X/82

JUNTA DE COMANDANTES EN JEFE

S. I. D.

ASPLANATO — Apellidos

Humberto — Nombres

DOCUMENTOS: C/C. ..... Serie ..... Nº ..... C/I. ..... Nº ..... Dpto. .....

OTROS DOC. ..... Pasaporte ..... Lib. Enrol. ..... etc.

NACIMIENTO: ..... Fecha ..... Lugar .....

DOMICILIO: ..... Calle ..... Nº ..... Teléf. ..... Ciudad. o Localidad .....

PROFESION U OCUPACION: .....

LUGAR: ..... **CARGO:** .....

IDEOLOGIA POLITICA: ..... **CLASIFICACION:** .....

DATOS COMPLEMENTARIOS ..... Est. Civil ..... Cónyuge ..... Hijos .....

..... Otros familiares

[redacted]

FJ 2

Fecha	Documentos	011720 ANTECEDENTES A REGISTRAR
30/8/82	18202	Según lista del 03/XII/973 de material procesado, incautado por grupo de inspección de locales de partidos políticos de izquierda clausurados por disposición del Poder Ejecutivo, se establece que integra un grupo de "volanteadas" del Partido Socialista, según nómina hallada en el local de Avda. Brasil y Obligado.- (CC) Formulario Nº 03262

MICROFILMADO 14 ABR. 1984

COMANDANTES EN JEFE

S. I. D.

Dep. I Secc. I

Sub Secc. A/N

Ficha Nº ..... Confec. 23.2.83

ASPLANATO ISASA — Apellidos

Humberto Signey — Nombres

DOCUMENTOS: C/C. G.A.A. 3689 — Serie / Nº

C/I. 13.599 Cerro Largo — Nº / Dpto.

OTROS DOC. ..... — Pasaporte / Lib. Enrol. / etc.

NACIMIENTO: 59 años en 1982.-3.10.1923 Montevideo (1) — Fecha / Lugar

DOMICILIO: Treinta y Tres 670 — Calle / Nº

Telét. —

Melo — Ciudad o Localidad

PROFESION U OCUPACION: Jubilado Fisioterapeuta desde 1972 (2)

LUGAR: ..... CARGO: .....

IDEOLOGIA POLITICA: Partido Colorad o Pacheco-Roldán Nov/982

CLASIFICACION: CONVENCIONAL

DATOS COMPLEMENTARIOS: Casado — Est. Civil

Cónyuge —

Hijos —

HIJO DE: HUMBERTO DEMETRIO Y MARIA LIGIA (3)

Otros familiares

[redacted]

Fecha	Documentos	11721 ANTECEDENTES A REGISTRAR
13/1/83	23691/070	Electo 2do. Suplente del Organo Deliberante Nacional del Partido Colorado por el Departamento de Cerro Largo Hoja de Votación G.A.B de acuerdo al resultado de las Elecciones Internas de los Partidos Políticos habilitados, efectuadas el 28-XI-82. — Eval. A-1 (BB). (FORM. 8368)
17.6.83 CHOP INGRESO C. LARGO. MSP. R/E/	Nº27/83 27667/83	-10.6.83: En la fecha se contestó dicha constancia a nombre del causante, para ingreso en el Ministerio de Salud Pública, y a nombre de ASPLANATO, Humberto, y de ASPLANATO, Humberte, no pudiendose establecer de que se traten del titular de la constancia.(MV).-Indica del (1) al (3). FORM:11059
01.7.83.	28112/01	"EL DIARIO" 27/6/81: Integra el Comité Ejecutive Departamental del P. Colorado de Cerro Largo.-(FE) (For.11718)
20.7.83	28527/1	Ampliando anotacion anterior se establece que fue electo el 26.o.83. Eval:A-1 Form.12047 (OO)
6.9.83	16379/08	9.6.82:En la fecha se establece que el causante es uno de los principales líderes de la "Unión Colorada y Batllista" (P.Colorado),contando con mediana aceptación en el Dpto. de Cerro Largo.Cabe agregar que el causante apoya el actual Proceso.-Eval:A-2(Form.14121)(AD)

MICROFILMADO

14 ABR. 1984

01 1722-6

B1

Ficha confeccionada en Montevideo el 4 de marzo de 1970

MINISTERIO DE DEFENSA NACIONAL

S. I. D.

Dep. I Secc. I

Sub-Secc. A/N

Ficha N.o ..... Confec E

ASTRELLA • ASTRELA — Apellidos

Miguel Angel — Nombres

DOCUMENTOS: C/C ..... Serie ..... No. C/I 3.517.131 Argentina — N.o Dpto.

OTROS DOC.- ..... Pasaporte Lib. Enrol. etc.

NACIMIENTO: ..... Fecha Lugar

DOMICILIO: ..... Calle N.o Teléf. Ciudad o Localidad

PROFESION U OCUPACION: .....

LUGAR: ..... CARGO: .....

IDEOLOGIA POLITICA ..... CLASIFICACION (MLN) Tupamaros

DATOS COMPLEMENTARIOS ..... Est. Civil Conyuge [redacted]

..... otros familiares

011722

Fecha	Documentos	ANTECEDENTES A REGISTRAR
5-X-67	77-63	Según investigaciones realizadas a fines de enero de 1966 integra la organización Tupamaros. Recibió entrenamiento de guerrillero en Cuba en el año 1962 e integraba el aparato militar de la Organización conjuntamente con el Dr. NAVILLAT y el coronel GUILLEN SANZ. Ha recibido correspondencia cifrada del Servicio de Inteligencia Cubano dirigida a casilla de Correos No. 5, Correo Central. Indica-

MICROFILMADO

14 ABR. 1984

011723-4 V.

Fs. 1

DE COMANDANTES EN JEFE

S. I. D.

Dep. I Sec I

Sub Secc. XXX

Ficha Nº ..... Confec 22.12.8

ASIAIN OLIVER (1) Roberto

Apellidos Nombres

DOCUMENTOS: C/C AUB 8165 (2) C/I. 1.207.049 Mdeo.(3)

Serie Nº Nº Dpto.

OTROS DOC. .....

Pasaporte Lib. Enrol. etc.

NACIMIENTO: 09.08.50 (4) Montevideo (5)

Fecha Lugar

DOMICILIO: Juan De Leon 3459 apto.001 (6) Montevideo (7)

Calle Nº Teléf. Ciudad o Localidad

PROFESION U OCUPACION: Industrial (8)

LUGAR: ..... CARGO: .....

IDEOLOGIA POLITICA: Partido Colorado Batllo-Tarigo Nov./1982 (10) CLASIFICACION: CONDICIONAL (11)

DATOS COMPLEMENTARIOS: Casado (9) [redacted]

Est. Civil Cónyuge Hijos

Otros familiares

011723

Fecha	Documentos	ANTECEDENTES A REGISTRAR Fs. 2
05.12.81 P.D.6a6	Doc.10147 Nº339/81	-05.12.81-Se concurrió a la Casa del Partido Colorado llismo, sito en Andrés Martínez Trueba 1271, donde se llevaría a cabo una reunión, tratándose el tema:"LOS SINDICATOS". En dicha reunión hizo uso de la palabra, refiriéndose al derecho de huelga, haciendo previamente una comparación entre la situación de los sindicatos en el año 1906, ante la posibilidad de una intervención militar y las medidas de 1973, con los correspondientes agravios a las FF.AA., mediante una serie de comentarios que esgrimieron elementos como: opresión, libertad política gremial, respecto de las ideas mayoritarias, "DEMOCRACIA" y otros. Exhaltó la necesidad del Derecho a la huelga como única arma en contra de las injusticias laborales. Expresó que instaba a los presentes a continuar dando pasos como el presente (las charlas), para conseguir la libertad, dado que a cada paso, al régimen le sería mucho mas difícil empujarlo hacia atrás otra vez. Al final de la charla, dieron comienzo las polémicas, finalizando las mismas con agravios a las medidas tomadas en 1973. En cierto momento de la polémica, se expresó por parte de un asistente al que no se pudo individualizar, que el ex-Presidente de la República, Sr. Juan María Bordaberry, había vendido a las FF.AA. la poca liber

///...

Imp. Nacional 118/79

FECHA	DOCUMENTOS	ASIAIN — ANTECEDENTES A REGISTRAR — Roberto
		.../// 011/23
		-tad que quedaba en el año 1973. Se exhaltó por parte de un representante del "Centro Batllista Independiente", el coraje puesto de manifiesto por la Juventud del Partido al haber tratado estos temas abiertamente y sobre los comentarios realizados. Eval.A-1.-(JJ)
18.3.82	D.12754	-Como integrante de la "COrriente Batllista Independiente" y por intermedio de "La Semana" intentó conseguir el apoyo de la corriente socialdemócrata europea; esto se debe a la postura política adoptada por la C.B.I que es definida como netamente "socialdemócrata". Al cambiar de posición el diario EL DIA, el causante junto a Manuel FLORES SILVA y Luis HIERRO LOPEZ, se alejan del mismo integrándose a el semanario "OPINAR", fundándo la "Corriente Batllista Independiente" y el Centro Brum de Investigaciones".-Eval.A-2---(TJ)
12.4.82	13507	Hace uso de la palabra en el homenaje a Baltasar Brum llevado a cabo el día 31.3.82, en el que exhalta la personalidad del extinto.Pone en contraposición a la figura del homenajeado a Terra, manifestando"La muerte de Brum fue la generosa simiente que germinó en la conciencia popular, dándole fe y fortaleza para enfrentar la dictadura de Terra "A pesar del juicio histórico han surgido afanes revisio-
		.../// 0955

FOJA	DOCUMENTOS	01723 ANTECEDENTES A REGISTRAR 854
	///...	nistas sobre la figura de Terra.Los gobiernos autoritarios son muy afectos a proponer la obra pública en gran dimensión,como medio de perpetuarse a través del hormigón.Quien no sabe ganarse el corazón del pueblo procura deslumbrarlo con la grandilocuencia faraónica de las grandes obras,pretendiendo encandilar de esa forma a quienes no han sabido conquistar por medios legítimos.En ocasiones pretenden revalorizar el autoritarismo pretérito ,como modo de justificar la ilegitimidad presente.En nuestro país existe hoy una represa a la que se ha denominado "Gabriel Terra" Manifiesta que en esta sociedad que "pretende dividir a los uruguayos en categorías alfabéticas,donde unos valen más que otros en la medida que piensan como lo hacemos nosotros la C/B.I.pretende una sociedad fraterna construída en base al perdón hacia quienes se equivocan hoy y quienes lo hicieron ayer. Eval:A-1 (00)
1.4.82 PD 091/82	13409	-1.4.82.-Hizo uso de la palabra en un acto de homenaje al Dr.Baltasar Brum,llevado a cabo en cine Arizona y organizado por la "Corriente Batllista Independiente",refiriéndose a la trayectoria política del recordado,logando crear un paralelismo entre aquella época y la situación actual que vive el país,teniendo buen recibimiento por parte del público.Eval:A-1.(TT)

FECHA	DOCUMENTOS	011723 ANTECEDENTES A REGISTRAR Fs. 6
12.8.82	D-17822	El causante junto a ANIBAL BARBAGELATA, LUIS FAROPPA y OPE PASQUET, ocuparan los lugares de mayor destaque en la lista a presentar en Montevideo por la Corriente Batllista Independiente en las elecciones internas de noviembre próximo.-(PP).-
16.8.82	D.17861	"Opción"17.8.82/Al producirse una escición entre la "Corriente Batllista Independiente(CBI) y "Unidad y Reforma", sector éste liderado por Enrique TARIGO, el causante junto a Ope PASQUET y Hugo GRANUCCI, se separan de la CBI, de la cual fueran fundadores, adhiriéndose así al sector que lidera TARIGO.-(AD)(Form.Nº02850).-
8.10.82	20723/PP	6.7.82.-Hizo uso de la palabra en un acto político llevado a cabo por el Sector "Libertad y Cambio", Lista A.C.E. del P.Colorado.Eval:A-1.Form.Nº 3169.- (TT)
8/9/82	18722	Figura en el 7 lugar de la lista ACE del Partido COLORADO Agrupación "LIBERTAD Y CAMBIO" Dpto. de MONTEVIDEO como candidato para integrar los Deliberantes Departamentales y Convenciones Nacionales en las Elecciones internas de los PP.PP. del 28 de Noviembre de 1982. (K EE) INDICA DEL (1) AL (9).-

...////

FECHA	Nº DOCUMENTOS	ASIAIN OLIVER ANTECEDENTES A REGISTRAR Roberto
	111...	011723 Fs. 7
	16/X/82	Por Oficio Nº. 930 /82 el S.I.D. comunica a la Corte Electoral, que de acuerdo a las disposiciones vigentes, no existen objeciones para que el causante integre la lista de referencia. (K-EE) FORM. 3683.-
9.2.83 PD 039	24305	7.2.83 - Asistió a la reunión que presidiera Enrique TARIGO en la Casa del Partido Colorado y que se realizará a puertas cerradas. Eval:A-1 Formulario 5520 (00)
11.3.83	24864/83 P.D.	-4.3.83.-Asistió a un lunch llevado a cabo entre políticos y partidarios de las Listas ABX y ACE en el Hotel Cervantes. Eval :A-1.(TT) Form.Nro.64/5.-
18.3.83	8875/81	23.3.81:El causante,entre otros,que integraban la plana de redactores del suplemento "La Semana" del diario "EL DIA", a raíz de opiniones dispares sobre la situación política, renunciaron,pasando a integrar la redacción del semanario "OPIMAR". Dicho semanario en su edición del 1.10.81 publica un artículo de título "QUIEN ESTA A LA IZQUIERDA DE QUIEN",en el que se publican dos cartas que se dirigieran el causante y José Luis VEIGA(Dirigente del P.D.C.).La carta del causante fue en respuesta a una similar que le enviara VEIGA, en la que le enumeraba una serie de propósitos,de clara tendencia opositora al actual Gobierno,a cumplir en el fu-

...///

	DOCUMENTOS	ANTECEDENTES A REGISTRAR Fs. 6
///...		011723 turo por parte del ex-P.D.C.. En su carta,el causante expresa su discrepancia,a nivel político-ideológico con la democraciacristiana,manifestándose en cambio,identificado con la socialdemocracia,especialmente la alemana,liderada por Willy BRANDT.- Eval:A-1(Form.7295)(AD)
27.6.83.	27539/13 14, 16	9/6/83:En la fecha se establece que el Partido Colorado ha nombrado una Comisión de Asuntos Laborales presidida por el titular, que a su vez ha sido designado para representar al Partido ante las organizadiones sindicales internacionales, ocupando el cargo de pro-secretario del P. Colorado. 5/5/83:"OPINAR", manifestó en este Semanario uqe "Este fue por sobre todas las cosas el 1º de Mayo de la Unidad" "Partidos, sindicatos y demás fuerzas sociales, debemos comprender que hay que superar los falsos antagonismes del pasado".-Eval.A-1.- (Form.No. 11303)

2 011723 Fs. 8

JUNTA DE COMANDANTES EN JEFE

S. I. D.

Dep. VI

Sub Secc. A/I

Ficha Nº ..... Confec. 16.X.79

ASIAIN — Apellidos

ROBERTO — Nombres

DOCUMENTOS: C/C ..... (Serie / Nº) C/I. 4.207.049 (Nº / Dpto.)

OTROS DOC. ..... (Pasaporte / Lib. Enrol. / etc.)

NACIMIENTO: ..... (Fecha / Lugar)

DOMICILIO: Rbla. Rca. de Chile 4487 (Calle / Nº / Teléf. / Ciudad o Localidad)

PROFESION U OCUPACION: .....

LUGAR: ~~EL DIA~~ CARGO: ~~Colaborador~~

IDEOLOGIA POLITICA: ..... CLASIFICACION: .....

DATOS COMPLEMENTARIOS: ..... (Cónyuge / Est. Civil / Hijos)

[redacted]

..... (Otros familiares)

374

0 011723

Fecha	Documentos	ANTECEDENTES A REGISTRAR Fs. 10
Nov. 79	DNII	No registra antecedentes. - (FE)
27/4/82	D. 14013	Indica datos filiatorios.
18/1/83	23691/065	Electo 6 titular del Organo Deliberante Nacional del Partido Colorado por el Departamento de Montevideo Hoja de Votación A.C.E de acuerdo al resultado de las Elecciones Internas de los Partidos Políticos habilitados, efectuadas el 28-XI-82. — Eval. A-1 (BB). Indica 10 y 11. (FORM. 8373)

Imp. Nacional 718/78

F511

APELLIDOS Y NOMBRES
ASIAIN :- Roberto .- (1)-

CEDULA DE IDENTIDAD	CREDENCIAL CIVICA	PASAPORTE	CED. DE IDENT. DEL INTERIOR
1.207.049(2)	SERIE NRO.		

OCUPACION -Redactor de "El Día" Suplemento "La Semana"(1)-

ORGANIZACION CORRIENTE BATLLISTA INDEPENDIENTE (3)

DOMICILIO

OTROS DATOS

1)-Extraído de Revista Semanario "OPINAR" de fecha 2/4/981.-
(2) Extraído del Asunto 3-6- -84.-jea.-
(3) - Opinar del 27/11/980, P-7, BULTO 360. "A".

ANTECEDENTES

4/4/981:- El Semanario "OPINAR" en su edición de fecha 2/4/981,publica una carta enviada por el titular y Manuel Flores Silva los que comunican su desvinculación como redactores políticos del suplemento "La Semana".- del diario "El Día",debido a hondas discrepancias que ...///...

16/9/82 - DOC 19272 RE 18122 1/10

ANTECEDENTES

...///... mantienen con las posiciones ideológico-políticas que dentro de "El Día" sostienen la Dirección y la Sub-Dirección.-Idem anotación.-Idem anotación aparecida en "Mundocolor" del 3/4/981,pág.9.Ver Asunto 14-3-1-179.lvf.- 12/V/981:- Integrante de la Comisión Directiva del Centro "Baltasar Brum" de Investigación, quienes elevaron una solitud ante la Jefatura de Policía de Montevideo, para realizar reuniones permamentes en su sede social.- La misma no fue autorizada por "Contravenir lo expresado en el considerando I) del Acto Institucional Nº 1 así como en lo Resultado del Decreto 464/973.-Asunto 3-6-1-84.-jea.- 6/8/81: Semanario Opinar del 2/4/81 saca un artículo en la pag. 2,con el titulo de "RENUNCIAS AL DIA" donde expresa que por hondas discrepancias ideológicas-políticas con la dirección del diario "EL DIA" renuncia Manuel FLORES SILVA junto al presente referente a ambos redactores políticos.-Ver asunto 360 "B".-acre.-

DIC 1992 2/0

Rs. 13

OBSERVACIONES

6/8/81: Suscribe un art. en el semanario Opinar del 14/5/81, pag.8, titulado "DOMINGO ARENA" donde se hace una recordación a la figura de Domingo ARENA, con motivo a hacer fecha de su desaparición física destacando su actividad cívica comparandola con la de la Juventud actual que reclaman una participación en las tareas inherentes al quehacer público .-Ver asunto Bulto 360 "B".-acre.- 6/8/81.: Suscribe en el semanario Opinar del 21/5/81, pag.5, un art. titulado "ASAMBLEA CONSTITUYENTE, EL NOMBRE DE LA PAZ", donde se marca la adhesión al gobierno encabezado por el Gral. Joao Baptista de Figueiredo en su actividad democratizadora.- Ver asunto Bulto 360 "B".-acre.- 6/8/81: En su edición del 11/6/81, Pag.11 del semanario Opinar suscribe un art. titulado "LOS MENOS Y LOS MAS" en el cual muestra su desconformidad con la lentitud del proceso de institucionalización

DOC. 19272 3/p

Fs 14

OBSERVACIONES

del país.-Ver asunto Bulto 360 "B".-acre.- 7/8/981:- Opinar del 27/11/980, P-7, es mencionado junto a otras personas, como orador en un acto BATLLISTA, realizado en el Cine ARIZOÑA, cerrando el mismo Enrique Tarigo. Ver BULTO 360 "A". EMC/oaa/-8/8/81:"OPINAR" del 16/7/81, pág. 10: Bajo el título "¿POR QUE Y PARA QUE TRANSIGIR?", expresa la necesidad de una urgante convocatoria a una Asamblea General Constituyente.-Bulto 360 "B".-glfs.- 10/8/981:- OPINAR del 9/7/81,. P-11 bajo el título: "LEVANTAR LA CERRAZON" vierte conceptos tales como: "El mayoritario rechazo popular manifestado en la consulta de noviembre, debería hoy hacer reflexionar a quienes piensan que los uruguayos, aceptarémos sin resistencia, la imposición de un nuevo gobierno". Ver BULTO 360 "B" CDLS/oaa.-

DOC 19272 4/10

F 15

10/8/81:Autor de un Art.publicado en el semanario "OPINAR" del 16/7/81 pag/10 titulado "Por que y para que Transigir" refiriéndose al Plebisito del 30/11/80 y que el mismo dio lugar a la juventud Batllista a efectuar reclamos,entre los que figuran la convocatoria a una asamblea Nacional Constituyente.-Bulto.360-B.-CDLS. 10/8/981;OPINAR" del 23/ 7/981;pág.8, autor de un artículo titulado " JAMAS ES HOY MISMO" que se refiere a la nueva apertura política y que ello se conquista en la suma de esfuerzos individuales,y que con fuerza de hará definitivo y perdurable.- VER BULTO 360"B" CDLS.EM.- 11/8/981:- OPINAR del 30/7/981, P-7, bajo el título: "ADIOS AL REBAÑO" entre otras cosas dice: "Por todo eso creemos que en este país no reinará la felicidad pública si se pretende imponer una salida institucional bajo la vigencia de la "DEDOCRACIA"con órganos de control

DC. 19272

5/10 ...//...

OBSERVACIONES

Fs. 16

...//...

integrados por personas que no habran de representar a nadie y con presuntos proyectos constitucionales redactados por comisiones".Ver BULTO 360/B EMC/oaa.-11-8-81:Suplemento La Semana de El Dia del 14/3/81 Pag.5,Bajo el titulo "Romper con el Pasado" suscribe un articulo que se refiere a la situacion española.-Ref.al Coronel Tejero dice que es un absurdo fantoche,representante de la resurreccion fantasmal del franquismo.-En cuanto a la ETA dice que provoca y provoca porque ve en el resurgimiento del franquismo la unica via para intentar legitimar su accion."A los excesos de unos y otros,el pueblo le respondió con una manifestacion de mas de 3 millones de personas,a pocas horas de la farsa derechista,junto a los lideres partidarios del P.Comunista Español, del Part.Socialista Obrero Español,la UCD y la Alianza Popu-

Exc. 19272 6/10

OBSERVACIONES

F5.12

lar,todos unidos,los sindicatos,los Partidos y el pueblo, son los unicos protagonistas de esta España que quiere ser dueña de su propio destino.-Ver Bulto 374.-ww.- 12/8/981:- OPINAR del 6/8/81, P-6, bajo el título:"Carta abierta al Presidente designado" se dirige en terminos demandantes, hacia el Tnte. Gral. ALVAREZ diciendo entre otras cosas: "ponga en su mesa de luz una edición del IDEARIO ARTIGUISTA Léalo un rato, si le es posible todas las noches, ... Y séale fiel, y entonces, el Uruguay será el Uruguay,finalmente..."Ver BULTO 360/B EMC/oas.-17/8/81:La Semana de El Dia del 15/XI/80 pag.10 y 11:Integrante del grupo llamado "Corriente Batllista Independiente" constituido dentro del Partido Colorado Batllismo en una reugion realizada el 13/XI/80 y que suscriben un manifiesto de sus principios ideologicos a saber:Vigencia Plena de la libertad; Creación de un Orden Social gusto; Derecho supremo de los pueblos de

DC. 19292 4/10

elegir a sus Gobernantes y darse las Constituciones que deseen y Afianzamiento de los Derchos Individuales y Sociales. Finalmente exhortan a la ciudadanía a votar por "NO" en el proximo plebiscito de la Constitucion ya que no están dispuestos a entregar la Democracia a cambio de "la Seguridad Nacional".-Ver ASUNTO 14-3-1-107.-ww.-24/8/81.- "Opinar" del 20/8/81,pág.8.-Bajo el título "CARTA ABIERTA AL PRESIDENTE SALIENTE" donde formula una dura orítica a la alocución del Dr. Aparicio Méndez,calificándola de"la primer disonancia y "aquello de pertunrse.a través del hormigón (haciendo referencia a las obras públicas) traduce una vieja técnica políticas".-Ver Bulto 374.-glfs.- D-2.M.4463.13/10/81.mam.- 4/12/981: Hizo uso de la palabra en un acto organizado en la Casa del Partido Colorado, sobre el tema LOS SINDICATOS, exhaltando la necesidad del derecho de huelga, como única arma en contra de las injusticias laborales.

LC. 19272 €/10 ...///

OBSERVACIONES

Fs 19

...///Finalizando, expresó que instaba a los presentes a continuar dando pasos como el presente (las charlas) para conseguir la libertad, dado que a cada paso, al régimen le sería mucho más difícil empujarlo hacia atrás otra vez. Ver P.deN. de la DII del 5/12/981. MLE. N-1.M.767.26/2/82.mam.- 23/3/982: "OPINAR" del 21/1/982, pág.8: Bajo el título: "UN LENGUAJE DE PAZ" escribe artículo en el cual hace referencia al nacimiento de la C.B.I. (Corriente Batllista Independiente), citando como prólogo del mismo un fragmento del discurso pronunciado en el Cerro el 13/12/961 por Helmar MICHELINI.- Bulto 360 D.-glfs.- 31/3/982: Hizo de la palabra en un acto de homenaje al Dr. Baltasar Brum, celebrado en la fecha en el Cine Arizona, organizado por la Corriente Batllista Independiente. Ver P.deN. de la DII del 1/4/982. MLE. D-1.M.1793.1/6/82.mam.- 1/7/82: Búsqueda del 31/3/82 P.5 informa que hará uso de la palabra en Paysandú con motivo del acto conmemorativo del 49º

Doc. 19242 9/10

OBSERVACIONES

aniversario de la muerte de Baltasar Brum, organiza el acto la Departamental de la Coordinadora del Partido Colorado Batllista.-Ver Bulto 414.-lvb.-1/7/82:-Opción No. 21 de fecha 30/3/82 P.7 informa idem al texto del 31/3/82.-Ver Asunto 14-3-1-698.-lvb.- FORM.03582

F. 20

DC. 4872 10/10

FECHA	ANTECEDENTES	ANTECEDENTES A REGISTRAR

Fs. 21

01723

11.4.83	25461/83	1.4.83: Asistió al acto realizado en el Cementerio Central en homenaje al Dr. Baltasar Brum, con motivo de conmemorarse los 50 años de su fallecimiento. A dicho acto asistieron tambien distintas personalidades políticas tales como Jorge BATLLE, Luis HIERRO GAMBARDELLA y Enrique TARIGO quien tuvo a su cargo la parte oratoria del mismo.-Eval.A-1.(TJ) Form. 8765.-
23.4.83	25695/3 P.D.	-9.4.83.-En la Convención del P.Colorado llevada a cabo dió lectura a tres documentos elaborados por los integrantes de las listas ABX y ACE, referidos al actual período de transición y las libertades políticas, situación sindical, situación de la enseñanza y la cultura, de la economía nacional y las conclusiones. Eval:A-1.(TT) Form.Nro. 9254.-
02.4.83	Doc.26216- pag.001	15/ABR/983: Radio Berlin Internacional; menciona al causante a raíz de la respuesta de éste al presidente de la COMASPO, quien calificó los documentos de la Convención colorada como de estilo comunista.- Expresando, el causante [illegible]"que no solo los comunistas sino todos los partidos políticos y todas las fuerzas sociales coincidirían con la radiografía de la situación nacional." Subrayando por último "porque este Gobierno ha logrado en torno a sí un solo consenso, el contrario a sus gestiones.-EVAL:B-2.- (SM).- Form: 9685.-

FECHA	DOCUMENTOS	011723 ANTECEDENTES A REGISTRAR
10.5.83	26442/2 P.D.	-28.4.83.-Hizo uso de la palabra en el acto que se realizó en la Casa del P.Colorado en homenaje a Domingo ARENA y en conmemoración del próximo 1ro.de mayo,en el que bregó para que todos del P.Colorado estuvieran presente en el acto de los Trabajadores.Eval:A-1.(TT)Form.Nro. 10001.-
27.5.83	26989/3 P.D.	-21.5.83.-Concurrió a un acto realizado en homenaje al ex-Senador Zelmar MICHELINI en el Cementerio Central. Cabe señalar que concurrieron unas 800 personas,y la mayoría de los asistentes depositaron una flor blanca o roja sobre la tumba y permanecieron en el lugar en forma silenciosa.Eval:A-1.(TT) Form.Nro.10461.-
28.5.83.	26507/6, 7	4/5/83: Fué invitado al homenaje a Domingo ARENA, con motivo del "Día de los Trbajadores", dicho homenaje fue organizado por el grupo "Libertad y Cambio". 1/5/83: Participó al acto del 1ro. de Mayo junto a un cartel con la leyenda "Luis Batlle Berres Presente".-Eval.A-1.-(FE) (Form. No. 10560)
24.6.83	27475/ 47,64 y 65	porta información ya registrada ampliando que en el período comprendido entre el 1º de abril y el 15 de mayo del corriente se establece que el causante destacó que las manifestaciones del titular de la Armada revelan "que hay hombres que entienden que el lenguaje que impone este tiempo político no debe ser el agravio fácil, sino que debe ....///

	DOCUMENTOS	ANTECEDENTES A REGISTRAR 011723 Fs- 21
19.8.83	29409/1 P.D.	-9.8.83.-Partió a B.Aires . 11.8.83.-Según lo publicado en el Diario "La Nación" de B.Aires de fecha 5.8.83 el causante viajó con el fin de entrevistar a dirigentes del Partido Radical y del Justicialismo de B.Aires. Arribó a nuestro país procedente de B.Aires.Eval: A-1.(TT) Form.Nro.13411.
22.8.83	29419/1 al 3	Ampliando anotación de fecha 11.8.83 en la que se da cuenta de lo informado por el diario "EL DIA" referente a reunión con políticos argentinos, se establece que tambien mantuvo contactos con Conrado STORANI y que el 10.8.83 se reunión con Antonio CAFIERO, Italo LUDER y Deolindo BITELL del Justicialismo.Eval:A-1 Form.13495 (CO)
22-8-83	29381/002	Indica Idem. Doc. 29106. Eval.A-1 (SI).Form. 13546
23-8-83	29509/004	Figura entre los políticos uruguayos que se entrevistarían a partir del 18-8 con políticos argentinos, probablemente en la C. de Bs.As. Eval.A-1(SI) Form. 13599.

FECHA	DOCUMENTOS	ASIAIN OLIVER, ANTECEDENTES A REGISTRAR Roberto
		011123 fs 25
29.8.83	29574/1 P.D.	-18.8.83.-Partió con destino a B.Aires.Eval:A-1. (TT)Form.Nro. 13748.-
29.8.83	29619/1 P.D.	-19.8.83.-Arribó a nuestro país procedente de B. Aires.Eval:A-1.(TT) Form.Nro. 13749.-
29-8-83	29722/005 006	18-8-83 Participó en el "Primer encuentro democrático rioplatense" realizado en el Hotel Libertador de Bs.As. , agregando que Raúl ALFONSIN, le habría sugerido al causante; realizar otras reuniones de Partidos Demócratas de América, con la participación de políticos de Chile, Brasil y Paraguay. Eval.A-1 (SI) Form. /377/-
31.8.83	29683/1	"EL DIA" 22.8.83 - Según lo publicado por este diario fue citado para la reunión del C.E.N. del P.Colorado, a celebrarse en la fecha.Form.13828 (00)
1.9.83	29682/1	Ampliando doc. 29722 se establece según lo publicado por "EL DIARIO" del 19.8.83 que en el citado encuentro se aprobó una declaración de 5 puntos, en la que se expresa entre otros conceptos que "solamente en el ejer

...///

FECHA	DOCUMENTOS	011723 ANTECEDENTES A REGISTRAR Fs. 2
	///...	cicio pleno de los derechos inherentes al ser humano, dentro del ámbito de un sistema democrático, pluralista, es posible una convivencia justa y participativa, que garantice la paz social.(CO)Form.13887.-
1.9.83	29678/1	Indica Idem Doc. 29682 .-Form. 13888 (CO)
2-9-83	29143/082	Indica Idem. anotación del 21-5-83. Eval.A-1 (SI). Form. 13938
12.8.83	30037/1	-12.8.83: diario "TRIBUNA CENTRAL", en su edición de la fecha publica un artículo titulado "INICIATIVA INSOLITA Y CENSURABLE", en el mismo se establece que el causante junto a JORGE SANGUINETTI y JOSE RADICCI LI serían protagonistas de la Iniciación de gestiones para lograr un encuentro con el Partido Radical y el Partido Peronista de Argentina, que respalde el proceso de democratización de nuestro país.- Eval.A-1. Formulario No. 14276.- (MB)
12.9.83.	30151/49	15.8.83: A la fecha se establece que el causante se manifestó contrario al "Diálogo Nacional".-Eval.A-1.- (FE)
17-9-83	29609/006	Indica Idem. Doc 29722 y Doc. 29682.Eval.A-1 (SI)

FECHA	DOCUMENTOS	ASIAIN OLIVER, ANTECEDENTES A REGISTRAR Roberto [illegible]
		011/23
19.9.83	30296/3 P.D.	-10.9.83.-Concurrió a un acto de homenaje en el Monumento a Aparicio Saravia, donde el Directorio del P.Nacional colocó una ofrenda floral. Cabe señalar que posteriormente se emitieron conceptos contra nuestro gobierno y el estribillo "se siente-Se siente-Wilson está presente". Evalúa-1.(FE)
20.9.83.	30200/03	Indica IDEM. Doc.29722.-Eval.A-1.-(FE)
21.9.83	30423/3	Ampliando anotación del doc. 30296 se establece que dicho acto no contaba con la correspondiente autorización. Eval:A-1 (00)
22.9.83	29786/2	La publicación dlandestina DESDE URUGUAY de AGO/83 lo incluye en una nómina de adherentes a A.I.D.A. Eval: A-2 (00)
22-9-83	30534/009	Aporta información registrada por Doc. 26507. Eval. A-2 (SI).
3.10.83	30871/7	-25.9.83: participó en la manifestación realizada en la fecha la cual fuera organizada por ASCEEP.- Eval. A-2.- (MB)
27-10-83	31619/0028	23-10-83. En la fecha se realizó la "Movilización Popular de Protesta", advirtiéndose la presencia del cantante, Máximo GUTIERREZ y Manuel FLORES SILVA, en la -

F.	DOCUMENTOS	011723 ANTECEDENTES A REGISTRAR Ps. 28
		zona de la Plaza Comensoro (Pocitos). Eval.A-1 (SI)
30-10-83	31598/046 047,048	Indica Idem. Doc. 30296 y 29722, Eval.A-1 (SI)
31.10.83	31566/4 P.D.	-20.10.83.-Detenido por arrojar volantes del [illegible] Partidos Políticos desde el interior del auto matrícula Nº 194.460 por la Avda. 18 de Julio, los que invitaban a la concentración pacífica para el día 23 de los corrientes. Posteriormente recuperó su libertad. Cabe señalar que es Pro-Secretario del Comité Ejecutivo Departamental de Montevideo del P.Colorado. Eval:A-1.(TT)
31.10.83	31568/1 P.D.	-22.10.83.-Presidió la Mesa de la Convención del P. Colorado en la Casa del P.Colorado, donde se trató diserto y aprobó artículo por artículo, de la "Carta Orgánica". Eval:A-1.(TT)
5-11-83	31796/004	LA Convención del Partido Colorado resolvió enviar un mensaje a los partidos argentinos con motivo de las elecciones en ese país, designando al causante para representar al Partido enlos actos en la Argentina. Eval.A-1 (SI).

IA	DOCUMENTOS	ASIAIN, Roberto ANTECEDENTES A REGISTRAR.	29.
17.11.83	32132/5 P.D.	-9.11.83.-A raíz de que grupos de personas intentaban manifestar por la Avda.18 de Julio, se detectó que se encontraba oculto en un edificio de la Calle Minas, junto a Andrés TORIANI, y un grupo de unas 50 personas, a las que TORIANI les manifestó que "hicieran silencio, pasaran al último piso del edificio y esperaran el momento oportuno para retirarse, dado que el P.I.T. ya había logrado su objetivo. Eval:A-1. (TT)	
21-11-83	32164/001	Según lo publicado por el diario "EL DIA" del 9-11-83, el causante, Luis A. HIERRO LOPEZ y Julio Ma. SANGUINETTI, enviaron un saludo de felicitación en nombre del Comité Ejecutivo Nacional del Partido Colorado al recientemente electo Presidente argentino. (SI).	
22-11-83	32375/001	Según lo publicado por el diario "EL DIARIO" del 18-11-83, asistio a la reunion realizada en la fecha en C Artigas, del Comite Ejecutivo Nacional del Partido Colorado, presidida por José L. BATLLE. (SI)	
24.11.83	32471/1 P.D.	-22.11.83.-Arribó a nuestro país procedente de B. Aires. Eval:A-1.(TT)	
30-11-83	32561/001	Según lo publicado por el diario "EL DIA" del 22-11-83, el causante, Enrique TARIGO, Roberto VIVO y Julio	

FECHA	DOCUMENTOS	11723 ANTECEDENTES A REGISTRAR
		M. SANGUINETTI, se entrevistaron con el Pte. argentino señalando que la conversación permitió considerar los pasos a dar en un futuro inmediato para concretar lo acordado en ocasión del "Primer Encuentro Democrático Rioplatense" llevado a cabo en agosto/83. (SI)
30-11-83	32562/001	Diario "EL DIA". Indica idem. Doc.32561. (SI)
30-11-83	32563/001	Según lo publicado por el diario "EL DIA" del 23-11-83, el causante, Julio M.Sanguinetti, Roberto VIVO, y Enrique TARIGO, almorzaron en la víspera con el futuro Ministro y el Sub-Secretario de Economía argentinos, siendo recibidos en la tarde por el próximo canciller en ese pais; agregando una fotografía de los politicos uruguayos con el reciente electo Presidente argentino (SI)
1.12.83	32501/5	21.11.83 - Viajó junto con Roberto VIVO CHANETON, Julio SANGUINETTI y Enrique TARIGO a Buenos Aires a efectos de entrevistarse con el Dr. Raúl ALFONSIN Eval:A-1 (00)
14.12.83	32882/1	#EL DIA" 6.12.83 - En su edición de la fecha informa que fue designado por el CEN para integrar la delegación que viajará a Buenos Aires a la asunción de mando del Dr. Alfonsin(00)

FECHA	DOCUMENTOS	ANTECEDENTES A REGISTRAR
	///...	ciudadano militar que ocupa la presidencia de la Republica, por exlusiva voluntad de sus pares, desea constituir una nueva fuerza politica, como lo adelanto en el mes de marzo, que renuncie ya y que se someta sus ideas al unico juez inapelable:la voluntad popular".(00)
29.12.83	33203	"LA DEMOCRACIA" 16.12.83:Con motivo del viaje a la C.de Bs. As para presenciar la asunción del Dr. Alfonsin ,el causante tuvo un encuentro con Carlos MAESO en el cual le reprochó duramente su proceder politico (BR).-
30.12.83	33313/1	"EL DIA" 23.12.83 - En su edición de la fecha publican un artículo en el que informan que el causante visitó al director de CX 30 La Radio, Germán ARAUNO, a raíz de la huelga de hambre que este viene realizando.(00)
30.12.83	32249/6, 5,y 19	16.11.83 - En la fecha se establece que ASCEEP mantuvo contactos con la Comisión Uruguaya para los Derechos Humanos, representantes del Colegio de Abogados y dirigentes polticos, entre los que se hallaba el causante, con el fin de analizar los hechos ocurridos el 9 del corriente en la Avda . 18 de Julio, de loscuales participó como observador pasivo. ...///

FECHA	DOCUMENTOS	011723 ANTECEDENTES A REGISTRAR 533
	///...	- Conjuntamente con otros políticos, delegados de ASCEEP, de la Comisión Uruguaya para los Derechos Humanos, del ex-SERPAJ, del PIT y del Colegio de Abogados mantuvieron contacto con integrantes de la Academia de Ciencias de EE.UU. Una de las reuniones se habría realizado en el estudio del Dr. SANGUINETTI el [illegible] de los corrientes En la misma se considero la situación de los procesados por la Justicia Militar , analizándose el tema de los "Derechos Humanos". Eval:A-1 (00)
5.1.84	32758	"EL DIA" 2.12.83: En su edición de la fecha informa que el causante integró la nomina de personas que estaban en el estrado del acto político del 27.11.83 en el Obelisco. (BR).-
12.1.84	33431/04	28.12.83: En la fecha se establece que se creó una Comisión Nacional "Pro Libertad de Luis. B. POZZOLO" la cual está integrada entre otros por el causante. Asimismo se sabe que visitó al Sr. German ARAUJO mientras éste realizó una "Huelga de Hambre". Eval A-1 (BR

FECHA	DOCUMENTOS	011723 ANTECEDENTES A REGISTRAR
16.1.84	32873/46,62 107,112	-15.11.83:En la fecha se establece que el CEN designó al causante para que lo representara en Bs.As. en el acto de cierre de las distintas campañas políticas. 23.10.83:Se realizó una manifestación no autorizada en la Plaza Gomensoro, donde pudo establecerse la presencia del causante. 4.11.83:Se realizó una manifestación por la Avda. 18 de Julio donde a la hora 20.40 se detectó al causante junto a Andres TORIANI ocultos en un edificio de la calle Minas con un grupo de 50 personas. Eval A-2 (BR).-
27.1.84	D.8400021/001-	27/Dic./983- En la fecha se establece que indica idem. doc. 33431/004.- (PS)
1.2.84	8400624/1 P.D.	-27.1.84-Vendió junto a Enrique TARIGO VAZQUEZ,en 18 de Julio la 1er.edición de un editorial del Semanario "OPINAR".Cabe agregar que el material vendido era una hoja escrita en ambas carillas titulada "PRIMER SAMIZDAT URUGUAYO"No.1,en el mismo se hacía referencia a dos cartas publicadas en dicho semanario, escritas por exilados uruguyos, como así mismo se refería también a la clausura de "OPINAR".Eval:A-1(M

ASIAIN OLIVER, Roberto.

FECHA	DOCUMENTOS	ANTECEDENTES A REGISTRAR
	8400099/	-"EL DIA" 29.12.83:Indica idem Doc. 33431,anotación del 28.12.83.(ER).-
4.2.84	8400175/004	11.1.84. En la fecha se establece que ha mantenido contactos con políticos españoles, entre los que se destacan, el Pte. de la Comisión Especial de Ayuda a los Refugiados, y un Senador del Partido Socialista Obrero Español.Eval.A-1 (SI)
9.2.84	8400041/006	2.1.84. En la fecha se establece que junto con Edinson RIJO, solicitó a la Intersectorial, la realización de un paro general, lo que no fue aceptado por el delegado del PIT. Eval.A-2 (SI)
10.2.84	8400079/005	Indica Idem. Doc. 8400041.Eval.A-1 (SI)
13.2.84	8400472/ 10	Dió su plena adhesión al Paro del 18.1.84 y fue el portavoz de su apyo ante el CEN del P. Colorado a fin de que emitiera un pronunciamiento en su favor, el que nosse concretó.EvalA-2 (00)
13.2.84	8400822/ 004	-8.2.84: En la fecha, el causante junto con A. TORIANI y V. SEMPRONI, se reunen con los dirigentes colorados SANGUINETTI y TARIGO para tratar sobre la integración de una nueva "Intersectorial". Eval. A-1 (TL)

f=35

FECHA	DOCUMENTOS	01723 ANTECEDENTES A REGISTRAR
22.2.84	8400643/006	/Indica Idem documento 8400624/84. Eval. A-1 (IL)
27.2.84	8401124/006	20.2.84. En la fecha se establece que el próximo mes viajará a EE.UU. invitado por el Departamento de Estado del mencionadpaís, señalando que a su regreso visitará Nicaragua para informarse acerca de la situación de ese país. Eval.A-2 (SI)
13.3.84	8400250/4	"desde Uruguay" Nº17/83 informai idem a Doc.32758.- Eval:A-1(AD)
303.84	8401831/046. 062,063,066	15.2.84 Se establece idem. anotaciones anteriores. Eval.A-1 (SI)
5.4.84	8402179/18	El semanario "OPINAR" del 22.3.84 publica un artículo titulado "Sindicatos y Partidos acuerdan nuevas formas de entendimiento", en el que se establece que en una reunión mantenida por el causante junto con SANGUINETTI y TARIGO y los dirigentes sindicales José D'ELIA, Víctor SEMPRONI y Rúben MARQUEZ se resolvió mantener el funcionamiento de la Intersectorial como foro de discución y consulta, creyendose necesario que el Mov. Sindical se integre a la Interpartidaria". Eval: A-1 (SI)

ROBERTO ASTARN

FECHA	DOCUMENTOS	011723 ANTECEDENTES A REGISTRAR F.37
5.4.84	8402211/16	"LIBERACION" - En su No 121 de fecha 27.2.84 se informá que conjuntamente con SANGUINETTI y TARIGO se reunieron con representantes bancarios TORIANI y SEMPRONI, para formar una nueva "intersectorial" con el fin de "recuperar las libertades políticas y sindicales y crear condiciones para generar un modo de vida estable en el país".(00)
6.4.84	8402287/2 P.D.	31.3.84: Asistió a un acto de homenaje realizado en memoria de Baltasar BRUM, por el Partido Colorado, en la intersección de Río Branco y Colonia.Eval.A-1.(ME)
7.4.84	8402355/6	28.3.84 - En la fecha concurrió conjuntamente con Oscar LOPEZ BALESTRA a la reunión de la Intersectorial, habiendo comprometido su apoyo a la movilización y a la proclama del 1.4.84. Eval: A-1 (00)
10.4.84	8401345/6	Indica idem doc. 8401124.Eval: A-2 (00)
11.4.84	8402448/2 P.D.	7.4.84: Integró la Mesa de la Convención del P.Colorado, llevada a cabo en la casa de dicho partido, sita en Andrés Martinez Trueba 1271. Cabe destacar que la reunión se dió en un ambiente de hostilidad, a raíz de la suspensión de la afiliación de tres convencio-

...///

FECHA	DOCUMENTOS	011723 ANTECEDENTES A REGISTRAR fs 37
	...///	nales que ocupaban cargos de intendentes.Eval.A-1.(ME

MICROFILMADO 14 ABR. 1984

011724-2

V

FBI

JUNTA DE COMANDANTES EN JEFE

S. I. D.

Dep. VI Secc. I

Sub Secc. A/N

Ficha Nro. _____ Confec. 4-10-79

ASQUETA	Maria Cristina
Apellidos	Nombres

DOCUMENTOS: C/C _____ C/I. 58.129 (colonia)

Serie Nro. Nro. Dpto.

OTROS DOC. _____

Pasaporte Lib. Enrol. etc.

NACIMIENTO: _____

Fecha Lugar

DOMICILIO: Andrés Lamas 3821

Calle Nro. Teléf. Ciudad o Localidad

PROFESION U OCUPACION: _____

LUGAR: EL DIA CARGO: Digitadora

IDEOLOGIA POLITICA: _____ CLASIFICACION: _____

DATOS COMPLEMENTARIOS: [redacted]

Est. Civil Cónyuge Hijos

392 Otros familiares

011724

F2

Fecha	Documentos	ANTECEDENTES A REGISTRAR
	SID	No registra antecedentes
Nov. 79	DNII	No registra antecedentes
20/4/82	0.14013	Indice datos filiatorios.- (FE)

MICROFILMADO 14 ABR. 1984

ASUNTO ARTISTAS 011725-9

JUNTA DE COMANDANTES EN JEFE

S. I. D.

DEP. I SECC. I

SUB SECC. A/N

FICHA Nº 5 CONFEC 23.6.78

ASQUINI — Apellidos

Pedro. — Nombres

DOCUMENTOS: C/C ..... Nº ..... Dpto. C/I. ..... Serie ..... Nº

OTROS DOC. ..... Pasaporte ..... Li. Enrol. ..... etc.

NACIMIENTO: ..... Fecha ..... Lugar

DOMICILIO: ..... Calle ..... Nº ..... Teléf. Argentina Ciudad o Localidad

PROFESION U OCUPACION: ~~Artista~~

LUGAR: ..... CARGO: .....

IDEOLOGIA POLITICA: ..... CLASIFICACION: .....

DATOS COMPLEMENTARIOS: ..... Est. Civil ..... Cónyuge ..... Hijos

[redacted] Otros familiares

011725

FS2

FECHA	DOCUMENTOS	ANTECEDENTES A REGISTRAR
		-Figura en una relación de artistas argentinos como marxista.-

No se encuentra documento - (FS)

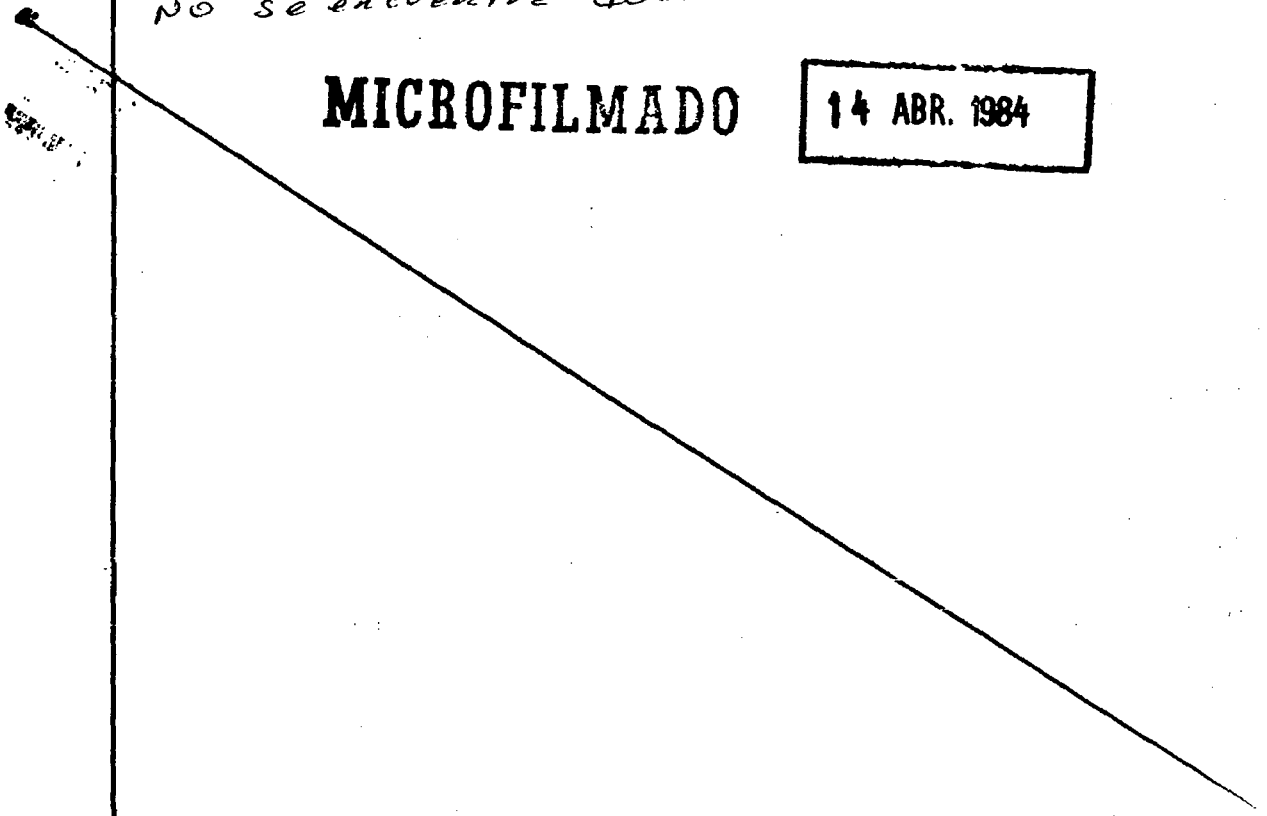

MICROFILMADO 14 ABR. 1984

SERVICIO DE INFORMACION
DE DEFENSA
Dep. 1

011726-7

Confeccionado el 1.10.73.

V A R I O S

FOTO

Apellidos ASQUISTAPACE

Nombres Mercedes

Fecha de Nacimiento

Lugar de Nacimiento

Est. Civil

Cred. Civica — Céd. Identidad

Otros Documentos

Ocupación

Padre

Madre

Domicilio Paraguay 1607.Apto.1. Ciudad

Otros datos [redacted]

011726

FICHA COMPLEMENTARIA

FB2

DOCUMENTO		ANTECEDENTES
FECHA	ORIGEN	
18.3.72.	Doc. 365.	-Figura en una relación de personas que reciben correspondencia de Editorial "Grito de Asencio" y Rev."Para Todos".-(M).

MICROFILMADO 14 ABR. 1984

SERVICIO DE INFORMACION DE DEFENSA
Dep. I

01 1727-5

Sección "G

Gremio

Ficha Nº [redacted]

[redacted]

Nombres y Apellidos: ASSAD Raúl

Fecha y Lugar Nac.:

Cred. Cív.: Serie ..... Nº ..... Ced. Identidad:

Otros documentos:
(Pasaporte - Libreta Enrolam. - etc.)

Domicilio:
(Ciudad o Localidad) (Calle) (Nº) (Teléf.)

Profesión: Obrero de AMDET.-

Cargo y Lugar:

Ideol. Política: Actuación: Dirigente

Datos Complementarios:

Apreciación General: [redacted]

Ficha confeccionada: Montevideo, mayo 28 de 1957

Foto

011727

FICHA COMPLEMENTARIA

F2

Documento		ANTECEDENTES
Fecha	Origen	
28-V-57	III-Gl-Ast-9-Dec-1.-	Integrante del Comité de Base de la Estación Buc[illegible] ,de la Unión de Obreros y Empleados de AMDET,fili[illegible] de U-G-T-

MICROFILMADO 14 ABR. 1984

...MACION 011728-3

DE DEFENSA

Dep. 1

Confeccionado el 30.9.71

VARIOS

FOTO

Apellidos ASSADOURIAN

Nombres Aram

Fecha de Nacimiento

Lugar de Nacimiento

Est. Civil

Cred. Cívica Céd. Identidad

Otros Documentos

Ocupación

Padre

Madre

Domicilio Beyrouth 1256 Ciudad

Otros datos

01 17 28

FICHA COMPLEMENTARIA

482

DOCUMENTO		ANTECEDENTES
Fecha	Origen	
14.9.71	79/77	-Recibe un periódico procedente de Yer.Arm.URSS.- (E)

MICROFILMADO 14 ABR. 1984

011729-1

Ficha confeccionada el 14/3/74

MINISTERIO DE DEFENSA NACIONAL

S. I. D.

Dep. PE Sec. 1

Sub - Secc. A/N

Ficha Nro. ..... Confec. .....

ASSANDRI PAIS — Apellidos

Alvaro Gustavo — Nombres

DOCUMENTOS: C/C. ..... Serie ..... Nro. C/I. 1.682.339 748299(1) Dpto.

OTROS DOC. ..... Pasaporte ..... Lib. Enrol. ..... etc.

NACIMIENTO: ..... Fecha ..... Lugar

DOMICILIO: ..... Calle ..... Nro. ..... Teléf. ..... Ciudad o Localidad

PROFESION U OCUPACION: .....

LUGAR: ..... CARGO: .....

IDEOLOGIA POLITICA: ..... CLASIFICACION: .....

DATOS COMPLEMENTARIOS: ..... Est. Civil ..... Cónyuge ..... Hijos

[redacted]

..... Otros familiares

011720

Fecha	Documentos	ANTECEDENTES A REGISTRAR
15/5/74	1053	Figura en una nómina de ciudadanos uruguayos que han abandonado la República de Chile en calidad de asilados o expulsados el 1/4/74.Asilado.Renunció al asilo.(VV)
17.3.83	18347/82	Figura en una relación de fecha 01.09.82 de personas que se les otorgó salvoconducto de asiladado o refugiado en Chile a partir del 11.09.73.Dejó asilo.-EVAL:A-2.-Form:6974.-(NN)
7.2.84.	31852/83 Pág.1412	-Indica Idem.Doc.1053/74.Eval:A-1.(KE) Indica (1)
6.12.73	4185	Figura en una nómina de ciudadanos uruguayos que se encuentran asilados en la Embajada de la República Argentina en Chile. (C.C)
24.2.84	8401137/009	Indica Idem Doc.1053.Eval.A-2 (SI)

MICROFILMADO 14 ABR. 1984

SERVICIO DE INFORMACION 011730-9
Y DE DEFENSA

Tipo 1

Confeccionado el 24 de Septiembre de 1982

DATOS

FOTO

Apellidos ASSANDRI BAGNASCO

Nombres Andrés José(2)

Fecha de Nacimiento 54 años en 1976(3)

Lugar de Nacimiento Uruguay(4)

Est. Civil Soltero(5)

Cred. Cívica: BNA 7846(6) Céd. Identidad [redacted]

Otros Documentos Pasaporte:281.633(7)

Ocupación Sacerdote Jesuita (S.J.)
Redactor Responsable de "Perspectiva de Hoy"
Delegado Provincial de los Jesuitas(11) (Revista)(8)

Padre

Madre

Domicilio Av. AGRACIADA No/ 2974. Ciudad

Magallanes 908 en 1976(9)

Otros datos: José E.Rodó 2074 en 1979 y 1982(10)

[redacted]

FICHA COMPLEMENTARIA

DOCUMENTO		011730 ANTECEDENTES
Fecha	Origen	
29/XII/67	B.75/D.1167 EL POPULAR	Es firmante de una declaración contraria a [illegible] lución del Poder Ejecutivo del 12/XII/67 [illegible] el encarcelamiento de los integrantes [illegible] de Dirección Política del diario "[illegible]" [illegible] zaga, Armando Cuerve, Pedro de Arrospide [illegible] Gatti, Carlos Machado, y Pedro Seré).- [illegible]
21/IV/67	B.75/D.965 MARCHA	Es firmante, en calidad de Sacerdote [illegible] declaración contra la guerra de Viet- [illegible] de la Conferencia de Presidentes [illegible] claración es auspiciada por "El Movimiento [illegible] por la Paz".-
9-X-1968.	B.79-D.160. M.77-D.124.	Izquierdista. Conjuntamente con [illegible] xistas rodearon a Mons. PARENTI.-
24.1.72.	B.22.D.8.	En un procedimiento de allanamiento [illegible] en el día de la fecha en una de las viviendas [illegible] Jefes de la Planta ANCAP de Minas se encontraba [illegible] Habitando la misma las siguientes personas:

01730

FICHA COMPLEMENTARIA

Documento			ANTECEDENTES
Nº	Fecha	Origen	
	año 1969	El Comunismo en Uruguay- 115-131-138	Director de la publicación Católica llamada "Perspectivas de Diálogo" de tendencia progresista.- Apoya a los cañeros de Artigas.- (F)
Año 1972.-		Mem. "IGLESIA EN EL URUGUAY?	-Firmante conjuntamente con mas de 90 Sacerdotes uruguayos, de un documento enviado en 1968, a los Obispos de A.Latina, (CELAM).- Dicho documento entre otras cosas pedía que se permitiera al pueblo cristiano, el uso de "la mas amplia libertad en la elección de los medios mas aptos para obtener la liberación"etc.etc.-(PP).-
	13/7/73	B-1652	-Firmante conjunatamente con Monseñor RUBEN IRUREYA , del Documento de MEDELLIN.- Se desempeñó muchos años al frente de la Parroquia San Juan Bautista de la ciudad de Salto, capital del departamento de mismo nombre.-(PP).-

Secretario de [illegible]
tigación y Acción [illegible]
da Nro. 237[illegible], donde [illegible]

FECHA	DOCUMENTOS	ANTECEDENTES A REGISTRAR
21.1.76 JPM PD 7 a	0056 7	Fue detenido el 14.1.76; redactor responsable de "Perspectiva del Diálogo" órgano de Difusión del Centro Pedro Fabro. En la pieza donde vive se incautó 3.500 - ejemplares de "Perspectivas del diálogo", el fichero de socios suscriptores del exterior, de esta capital y interior del país, también se incautó material escrito a máquina sobre el tema "Teología de la Liberación" (SS
23.4.82	14045	27.11.68:Relacionado con la infiltración comunista entre los católicos del Uruguay; integra el núcleo de auxiliares señaladamente "progresistas" del Arzobispo PARTELLI. El causante, Sacerdote Jesuíta, apoya a-l los trabajadores de U.T.A.A. (Unión de Trabajadores Azucareros de Artigas). 14.1.76 Como Director Responsable de la revista "Perspectiva de Diálogo", se le notifica que por así haberlo dispuesto el P.E., tras la resolución del 29.12.75, la misma ha sido clausurada. (Asunto 5-1-5-37).- 19.1.79 Realiza trámite de Pasaporte, con intenciones de viajar a Panamá, con el fin de concurrir a un Encuentro Familiar que se realiza en dicho País, por - espacio de seis días. 24.1.79. Se autoriza la entrega del pasaporte.

FECHA	DOCUMENTOS	ANTECEDENTES A REGISTRAR

FECHA	DOCUMENTOS	011730 ANTECEDENTES A REGISTRAR	128
26.7.82	D.17123	- Asesor Eclesiástico del Movimiento Familiar Cristiano. Eval.:B-2.- Formulario No.02415 .- (MB)	
20.5.83	26845/10	8/5/83: Responsable de la Pastoral Familiar de Montevideo quién fuera Director de la revista eclesiáticas "Perspectiva de Diálogo", la que respalda la actuación de religioso envueltos con la subversión y proponía como modelo al sacerdote guerrillero apóstata Camilo TORRES, muerto en Colombia un enfrentamiento con el Ejército.-Eval.A-1.-(FE) For.10257	
19.9.83	30183/10	25.8.83: El causante responsable del Movimiento Familiar Cristiano proclamó su apoyo al SER.PAJ., en la huelga de hambre cumplida por integrantes del mencionado Servicio. Es de mencionar que el titular tiene orientación ideologica de radical oposición al proceso. Fue director de la revista "Perspectiva de Diálogo", la que fue clausurada debido a su contenido Marxista-leninista.-Eval.A-1.-(FE)	
14.9.83	30423/16 y 12	13.9.83 - En la fecha se establece que firmo una declaración junto a otros sacerdotes, como respresentantes de la Iglesia Catolica de la Arquidiocesis de Montevideo, en la que expresan su plena adhesion y comunion con el Pastor Mons. Raul SCARRONE y la conviccion de que las actitudes y declaraciones de este, referentes a los ultimos acontecimientos, contribuyen a afianzar una iglesia profetica y al servicio de la Nación.	

...///

FECHA	DOCUMENTOS	ANTECEDENTES A REGISTRAR 011730
	///...	Según el semanario MARCHA del 9,o.68 integra una Nómina de 95 sacerdtoes uruguayos, que firmaron en Montevideo un manifiesto dirigido a los obispos de América Latina reunidos en Medellín-Colombia,exigiéndoles legitimaran el uso de las armas para derribar "Las dictaduras que desde hace siglos oprimen a los pueblos latinoamericanos".¿Eval:A-1 (CO) Ind.11.
	11941 / 82 PAG. 359	- POSEE ANTECEDENTES EN EL CODALE - EVAL - A - 1.(CO) INDICA ( ) ( ) ( )
24.2.84	8401137/008	Indica idem. anotaciones anteriores.Eval.A-2 (SI)

MICROFILMADO 14 ABR. 1984

011731-7

TGA

MINISTERIO DE DEFENSA NACIONAL
S. I. D.

Ficha confeccionada el 23/8/72

Dep. 1 Secc. I
Sub-Secc. A/N
Ficha Nro..... Confec. .....

ASSANDRI AsSANDRI (1) — Angel Domingo (2)
Apellidos — Nombres

DOCUMENTOS: C/C. ..... Serie ..... Nro. C/I. 9.451 (3) Nro. (Colonia(Dpto.

OTROS DOC. ..... Pasaporte ..... Lib. Enrol. ..... etc.

NACIMIENTO: 60 años (1973) (4) Fecha ..... Lugar

DOMICILIO: ..... Calle ..... Nro. ..... Teléf. ..... Ciudad o Localidad

PROFESION U OCUPACION: Doctor. Odontólogo. Profesor del Liceo de Tacuarembó. (5)

LUGAR: ..... CARGO: .....

IDEOLOGIA POLITICA: Socialista. CLASIFICACION: .....

DATOS COMPLEMENTARIOS: ..... Est. Civil ..... Conyuge [redacted] Hijos

..... Otros familiares

01 1731

482

Fecha	Documentos	ANTECEDENTES A REGISTRAR
23/8/72	Lista 90 COLONIA	-Candidato en el 25 lugar Titular a la Junta Departamental por el Depto. de Colonia en las listas 90-190, del Partido Socialista, en las elecciones de 1971. "PP".-
1971.	Lista 1808	.Candidato cmo 25. titular a la Junta Departamental por el dp dpto. de Colonia sub lema Frente Coloniense/SS/
30.10.73	Doc.3798	De avanzadas ideas izquierdistas z. Presumiblemente activista Ind. lab. ...qq...
	11941 / 82 PAG. 352	- POSEE ANTECEDENTES EN EL CO.B.I.- EVAL - A - 1. (CO) INDICA ( ) ( ) ( )
24.2.84	8401137/012	Idem. anotaciones anteriores. Eval. A-2 (SI)

MICROFILMADO 14 ABR. 1984

SERVICIO DE INFORMACION
DE DEFENSA
Dep. 1

011732-5

Confeccionado el 19.4.73

VARIOS

FOTO

Apellidos ASSANDRI

Nombres Emilio

Fecha de Nacimiento

Lugar de Nacimiento

Est. Civil

Cred. Cívica Céd. Identidad

Otrós Documentos

Ocupación Prof.

Padre

Madre

Domicilio Ciudad

Otros datos [redacted]

CHIESA Hnos. Ltda. - 8000 - 3 - 72

U1 1732

FICHA COMPLEMENTARIA

F2

DOCUMENTO		ANTECEDENTES
Fecha	Origen	
1971.	Lista 1808	Candidato como ler.suplente del 18.titular a la Junta Departamental por el dpto.de Colonia sub lema Frente Coloniense.(SS)
22.8.72	Lista 90 COLONIA	Candidato en el ler. Lugar Suplente del 18 Titular a la Junta Departamental por el Dept. de Colonia en las elecciones de 1971 "PP"
24.2.84	8401137/009	Indica Idem. anotación del 22.8.72. Eval.A-2 (SI)

MICROFILMADO

14 ABR. 1984

Montevideo, 12 de Noviembre de 1970.-

FSN

MINISTERIO DE DEFENSA NACIONAL
S. I. D.

011733-3

Dep. I [redacted] Secc. I

Sub-S[redacted]N

Ficha N.o [redacted] Confec.

ASSANDRI (Apellidos) Daniel (Nombres)

DOCUMENTOS: C/C (Serie / N.o) C/I (N.o / Dpto.)

OTROS DOC. (Pasaporte / Lib. Enrol. / etc.)

NACIMIENTO (Fecha / Lugar)

DOMICILIO: (Calle / N.o / Teléf. / Ciudad o Localidad)

PROFESION U OCUPACION: (1) Preparatorios del I.A.V.A.

LUGAR: CARGO:

IDEOLOGIA POLITICA CLASIFICACION (2) I.A.I.

DATOS COMPLEMENTARIOS (Est. Civil / Conyuge / Hijos)

[redacted]

otros familiares

011733

Fecha	Documentos	ANTECEDENTES A REGISTRAR
10/XI/70	77/33	-Indica (1), (2) De acuerdo a nómina de estudiantes del I.A.V.A.; es calificado como integrante del F.I.A.-Eval. F-3.-(PF).-
14/II/78		- Se contestó por Mem./(A) Nº 4017/77 al Dpto.C-2 del ESTADO MAYOR CONJUNTO.- (CC)
24.2.84	8401137/009	Indica Idem. anotaciones anteriores. Eval.A-2 (SI)
1a.11.70	B77-D88	Se postula en la lista No.17 lema "Frente de Acción Independiente" (FA) sub-lema "Cultura, Acción y Progreso", para integrar el Consejo Ejecutivo de la Asoc. de Estudiantes de Preparatorios, por el período 1968/69.-
27.5.68	B76-D25	Indica el mismo antecedente del documento B77-D88-10/11/70

MICROFILMADO 14 ABR. 1984

SERVICIO DE INTELIGENCIA
División I
(Seguridad)

MINISTERIO DE DEFENSA NACIONAL
SERVICIO DE INFORMACION DE DEFENSA
011734 1 /E
I.A-01.11-0860

Sección -A-
Act. Ant. Nac.
Ficha N.º [redacted].

Nombres y Apellidos: ASANDRI, Lopez Eroldo (1).-

Fecha de Nacimiento: 14.2.28 (2)

Lugar de Nacimiento: T. cuarembó (3)
(País - Ciudad o Localidad - etc.)

Cred. Civ.: Serie C.Q.A. 2082 T.B.B. N.º 721 (4) Ced. Identidad: 42347 (5) DURAZNO (8)

Otros documentos: .....
(Pasaporte - Libreta Enrolam. - etc.)

Domicilio: Paso de los Toros (6) (Ciudad o Localidad) Gral. Rivera (Calle) 140 (7) (N.º) (Telef.)

Filiación
- Edad Aparente ..... Color del Cutis .....
- Color del Cabello ..... Estatura Aproximada .....
- Complexión ..... Aspecto Social .....
- Señas particulares .....

[redacted]

Ficha confeccionada en Montevideo, el 18 de diciembre de 1963.-

011734

ACTIVIDADES

(1) Laborales: Profesión Empleado (6) Lugar de trabajo A.F.E (9)

Cargo ..... Antigüedad Desde 1948 (10)

Otras Actividades .....

(2) Políticas: Ideología Castrista.- Actuación .....

Antecedentes .....

Antecedentes familiares .....

(3) Sociales: Estado Civil Casado (11) Religión ..... Figuración .....

Grado Instrucción ..... Lugares que frecuenta .....

(4) Económicas: Situación ..... Capital aprox. ..... Vehículo ..... marca y N.o

Otros datos .....

Datos Complementarios .....

Apreciación Personal Gral. .....

ASANDRI, Areldo.- **FICHA COMPLEMENTARIA** 113

Documento		Antecedentes 011734
Fecha	Origen	
2-VII-963.-	Inf.Región Militar No. 3.- B-21-D-19	- Dirigente del Fidel en la Ciudad de Paso de los Toros.-
1972. Lista 190. P.A. Tacuarembó.		-Figura como 18ª, suplente a la Junta Departamental de Tacuarembó, en las elecciones del año 1971.-
OCT.79	D.24080	4.9.79 - Presenta recurso ante el Delegado del S.I.D. en el Departamento de Tacuarembó al habérsele incluido en la Cat."C" de C.H.C.P., el que es elevado a este Servicio el 20 de Octubre de 1979 para consideración.-
		ANTECEDENTES QUE REGISTRA EN LA JEFATURA DE TACUAREMBO.-
		Año 1971 - Figura como Delegado de Mesa por las listas Nº. 90- 190 - 1490 - 4190, en el circuito Nº. 23 de la Serie [illegible] en las elecciones del corriente año.-
		-Figura en un manifiesto de adhesion al Frente Amplio en Paso de los Toros.-
		8.4.80 - Por Exp.nº.119/D-I/80 de este Servicio se comunicó al Delegado del S.I.D. que esta Direccion ha resuelto mantener al causante en al Cat. "C" de

C.H.C.P../ (NN) Indice de (1) a (11)

FICHA COMPLEMENTARIA

Documento		011734 Antecedentes
Fecha	Origen	
26/2/982	12221/33	Funcionario de A.F.E. paso a situacion de disponibilidad el 22/09/79 en aplicacion del Acto Institucional N.7 de fecha 27/6/977.EVALUACION. A-1. (GM) Indica (8) ( ) ( ) ( ) ( )

11941 / 82
PAG. 369

- POSEE ANTECEDENTES EN EL CO.B.A.I -
EVAL - A - 1. (CCD) INDICA ( ) ( ) ( )

MICROFILMADO

14 ABR. 1984

011735-8

FJ1

JUNTA DE COMANDANTES EN JEFE

S. I. D.

Dep. I Secc. I

Sub Secc. A/N

Ficha Nro. ____ Confec. 14-7-78

ASSANDRI — Apellidos

Humberto — Nombres

DOCUMENTOS: C/C TBB-523 — Serie Nro. — C/I. ____ — Nro. Dpto.

OTROS DOC. ____ — Pasaporte Lib. Enrol. etc.

NACIMIENTO: 38 años (1960) — Fecha Lugar

DOMICILIO: Barrio Colón — Calle Nro. Teléf. Ciudad o Localidad

PROFESION U OCUPACION: Barman

LUGAR: Bar del Ferrocarril CARGO: ____

IDEOLOGIA POLITICA: ____ CLASIFICACION: ____

DATOS COMPLEMENTARIOS: ____ — Est. Civil Cónyuge [redacted]

Otros familiares

011735

Fecha	Documentos	ANTECEDENTES A REGISTRAR
31-5-76	D.0754	-Afiliado al Partido Comunista con el Nro.11319, fecha ingreso: 2.5.60, seccional:Rivera.-Eval:B-1 (M).-

MICROFILMADO 14 ABR. 1984

011736-6

F1

JUNTA DE COMANDANTES EN JEFE

S. I. D.

Dep. I Secc. I

Sub Secc. A/N

Ficha Nro. ____ Confec. 14-7-78

ASSANDRI FRANCIA — Humberto

Apellidos — Nombres

DOCUMENTOS: C/C HAB- 29576 C/I. _____

Serie Nro. Nro. Dpto.

OTROS DOC. _____

Pasaporte Lib. Enrol. etc.

NACIMIENTO: 22 años (1971) _____

Fecha Lugar

DOMICILIO: Guaró 322 _____

Calle Nro. Teléf. Ciudad o Localidad

PROFESION Ú OCUPACION: Panadero

LUGAR: _____ CARGO: _____

IDEOLOGIA POLITICA: _____ CLASIFICACION: [redacted]

DATOS COMPLEMENTARIOS: _____

Est. Civil Cónyuge Hijos

Otros familiares

011736

Fecha	Documentos	ANTECEDENTES A REGISTRAR
31-3-76	D.0574	- Afiliado al Partido Comunista con el Nro. 56163, fecha ingreso: 30.6.71, presentadopor: Luis ALVEZ, seccional: Quintas al Norte.- Eval: B-1 (M).-

MICROFILMADO 14 ABR. 1984

SERVICIO DE INFORMACION DE DEFENSA

Dep. 1

0117374 V. ... [illegible] J. LUIS.

Confeccionado el 26/10/71.

VARIOS

FOTO

Apellidos ASSANDRI DOPICO [illegible]

Nombres JOSE LUIS

Fecha de Nacimiento 23 años en 1968

Lugar de Nacimiento

Est. Civil

Cred. Cívica NBD 5612 (1) Céd. Identidad 1.612.523.
43.551 (Colonia)

Otros Documentos

Ocupación

Padre

Madre

Domicilio La Paz 1969 V.Tarariras (2) Ciudad Montevideo

Otros datos Soltero. Est. de Notariado

[redacted]

011737 FICHA COMPLEMENTARIA B2

DOCUMENTO		ANTECEDENTES
Fecha	Origen	
8/10/71.	B.72 -D.237.	Ocupó la Universidad de la República el 8/10/71, siendo desalojado a las 16.00 horas por la fuerza pública. (W).
Partes Diario No.132	8.8.68 B72-D37	Detenido en la fecha señalada por repartir panfletos contrarios a las MPS.
24.2.84	8401137/0021 026	Idem. anotaciones anteriores., consultado padrón electoral, en la fecha, indica (1) y (2).Eval.A-2 (SI)

MICROFILMADO 14 ABR. 1984

011738-2

JUNTA DE COMANDANTES EN JEFE
S. I. D.

Dep. I V Secc. 1
Sub Sec. A/N
Ficha Nº ..... Confec. 4.6.82

ASSANDRI ARRICAR — Julio Jorge
Apellidos — Nombres

DOCUMENTOS: C/C ..... C/I. 2.532.392-4
Serie — Nº — Nº — Dpto.

OTROS DOC. .....
Pasaporte — Lib. Enrol. — etc.

NACIMIENTO: 10/10/963 — Colonia
Fecha — Lugar

DOMICILIO: Domingo BAQUE Nº288(Colonia)
Av. Rondeau Nº2133 Ap.906(Montevideo)
Calle — Nº — Teléf. — Ciudad o Localidad

PROFESION U OCUPACION: Estudiante de Arquitectura

LUGAR: ..... CARGO: .....

IDEOLOGIA POLITICA: ..... CLASIFICACION: .....

DATOS COMPLEMENTARIOS: Soltero
Est. Civil — Cónyuge — Hijos

.....
Otros familiares

[redacted]

Fecha	Documentos	011758 ANTECEDENTES A REGISTRAR	Fº
27.5.82	D.15308	Indagado en Actas el 5.5.82,referente a la venta de exámenes de ingreso a Facultad por parte de la Academia BARQUET manifiesta no haber recibido ninguna propuesta ni tener conocimiento de que otros alumnos hayan comprado los prámenes de referencia.- Eval:A-1(Form.Nº00909)(AD).-	

MICROFILMADO 14 ABR. 1984

[illegible]

Dep. I

Sección

MINISTERIO DE DEFENSA NACIONAL
SERVICIO DE INFORMACION DE DEFENSA

Ficha Nº

I.V. 0131-0873

M/F

Confeccionado el [illegible]

011730-0

FOTO

Apellidos ASSANIRI

Nombres Mateo E.

Fecha de Nacimiento:

Lugar de Nacimiento:

Cred. Civ.: Ced. Identidad:

Prontuario: F. Censal:

Padre:

Madre:

Domicilio: Provisión Surbrico Colonia Ciudad: Real de San Carlos

Otros datos (Documentos y señas personales)

011730 FICHA COMPLEMENTARIA F12

Documento			ANTECEDENTES
Nº	Fecha	Origen	
	15/VI/966	77/30	Suscriptor de propaganda comunista distribuída por Editorial Pueblos Unidos.
	24.2.84	8401137/011	Indica Idem. 77/30. Eval.A-1 (SI)

MICROFILMADO 14 ABR. 1984

011740-8

SERVICIO DE INFORMACION DE DEFENSA

Dep. 1

Confeccionado el 2.1.72.

VARIOS

Apellidos ASSANDRI MUSSELLI (1) ó (ASSANDRI MUSSTI)

Nombres SERGIO Ariel (2)

Fecha de Nacimiento 31 de mayo de 1933. (15)

Lugar de Nacimiento Oriental (3) Colonia (16)

Est. Civil Casado con Orfilia Lopez (4)

Cred. Cívica NAB.6.465. (6) Céd. Identidad 25.106. (Colonia (5)

Otros Documentos

Ocupación Médico en ciudad de Dolores. (17)
Empleado de la Fábrica Polyfom. (7)

Padre Mateo Esteban Assnadri (8)

Madre Carolina Musselli (9)

Domicilio Pampas Nro. 2196. (10) Ciudad

Otros datos Estudios.2do.año de preparatorios.(11) 5to.año de Medicina.Cursos de Telares.Dibujo Textil y Dibujo Arquitectónico.- [redacted]

(12) (13) (14)

FICHA COMPLEMENTARIA

DOCUMENTO		011740 ANTECEDENTES
Fecha	Origen	
26.10.71.	B.16.D.1.	En diciembre de 1970, consta como Becario de la Universidad de la República, percibiendo un sueldo de de $ 8.910.00. (W).
10.7.73.	Doc. 1572.	-Mencionado en una lista de elementos que reciben el periódico anarquista "Lucha Libertaria".- -El 28.III.63-Figura en una nómina de elementos anarquista ocupada en el allanamiento, practicado en el domicilio de David Rosengurt.- -30.4.72-Figura en una nómina de usufructuarios de becas de ayuda económica otorgadas por la Universidad de la República en el año 1970.- -El día 5 de Julio de 1973, se solicitó su detención del Bar sito en Burgues y Propios, por impedir la entrada al personal de la Fábrica Polyfom.- (W) (Indica-1 al 16).-
21/8/72	Doc.4315	-Indicaidem, Doc.B.16.D.1., percibiendo un sueldo neto de $9.000.-(H).
6.7.973	Doc.1521 JPM.-	- Fué detenido y llevado al Cilindro Municipal junto con otros activos dirigentes gremiales que fueron despedidos de la firma POLIFON que se encontraban en el bar sito en Burges Nro.3004.- (E)

Documento			ANTECEDENTES
Nro.	Fecha	Origen	
	4.12.76	Doc.1524	- Figura como firmante conjuntamente con otros médicos de ciudad de Dolores una adhesión en el Semanario IRUPE de esa ciudad, ante la destitución del Dr. Oscar PERENDONES como encargado del Centro Auxiliar de Dolores. Entre los médicos firmantes se encuentra un "libertad vigilada". A raíz de dicha destitución se ha desatado una campaña tendiente a crear un clima de confusión en dicha ciudad.- (SS) EVAL: A - 1.- Indica (17).-
	18.12.76 INF de DNII.-	Doc.1573	- 30.4.972.- Figura en una nómina de usufructuarios de becas de ayuda económica otorgadas por Universidad de la República en el año 1970. 5.VII.973.- Detenido por personal de esta DNII, por sus actividades gremiales. Fué internado en el Cilindro Municipal, recobrando su libertad el 8.VII.973.- (SS)-

FICHA COMPLEMENTARIA

454

Documento			011740 ANTECEDENTES
Nro.	Fecha	Origen	
	24.2.84	8401137/011	Indica Idem. anotaciones anteriores. Eval. A-2 (SI)

MICROFILMADO

14 ABR. 1984

Confeccionado el 3.4.972

Dep. 1

VARIOS

FOTO

Apellidos ASSANDRI

Nombres Sonia

Fecha de Nacimiento

Lugar de Nacimiento

Est. Civil

Cred. Cívica Céd. Identidad

Otros Documentos

Ocupación Estudiante

Padre

Madre

Domicilio Ciudad

Otros datos

[redacted]

CHIESA Hnos. Ltda. - 8.000 - 3 - 72

011741

FICHA COMPLEMENTARIA

DOCUMENTO		ANTECEDENTES
Fecha	Origen	
20.10.71	16/1	En diciembre de 1970 figura como Secario de la Universidad de la República, percibiendo un sueldo mensual neto de $ 17.820.oc.-(E)
21/8/72	Doc.4315	Indica idem.Doc.anterior,percibiendo un sueldo neto de $18.000.-(H).
24.2.84	8401137/008	Indica Idem. 16/1 anotación del 29.10.71.Eval.A-2 (SI)

MICROFILMADO 14 ABR. 1984

[redacted]

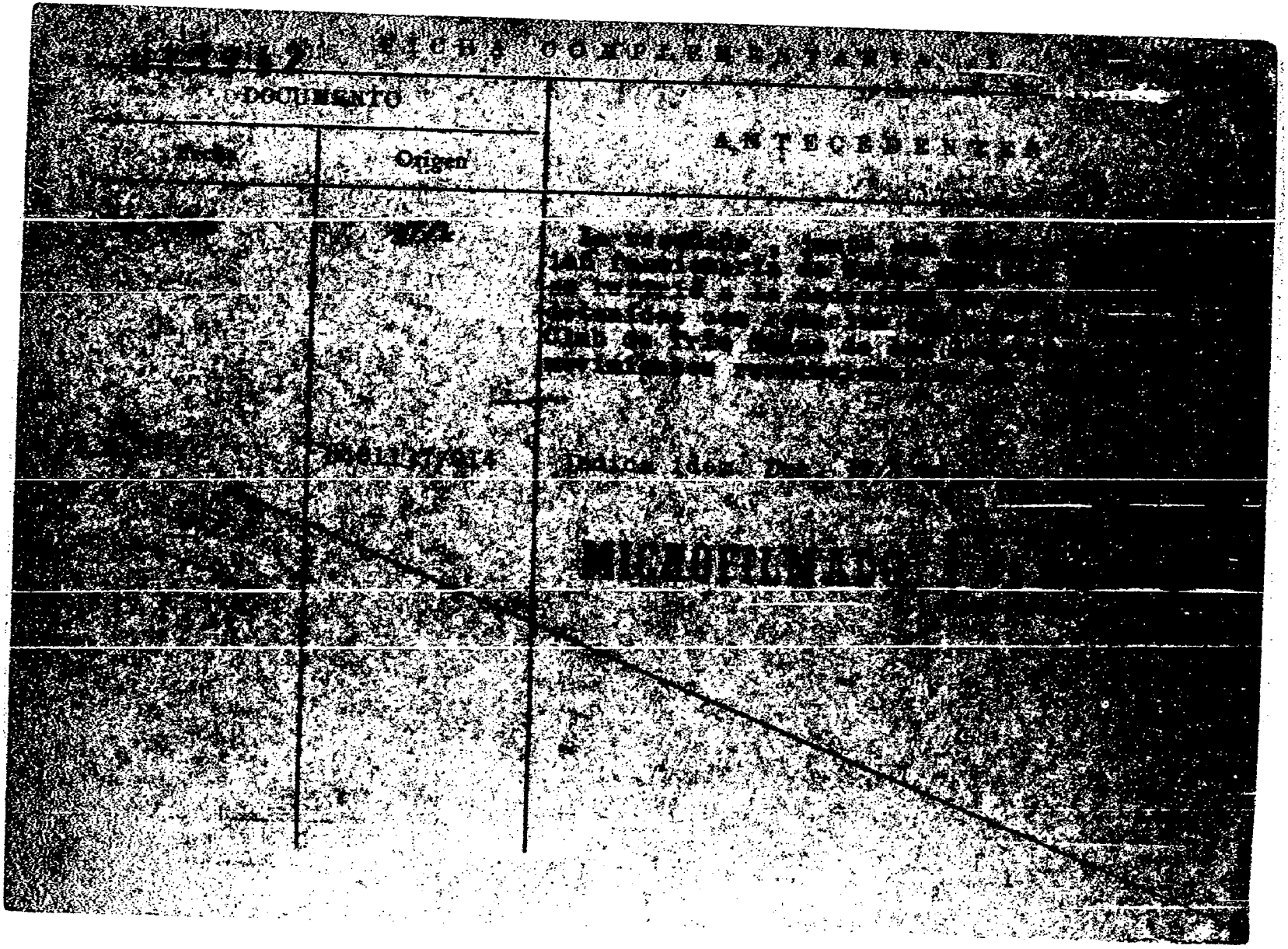
DOCUMENTO
Origen
ANTECEDENTES

DE DEFENSA
Dep. 1

Confeccionado el 25/7/1973.-

VARIOS

FOTO

Apellidos ASSANDRI

Nombres Tomás

Fecha de Nacimiento

Lugar de Nacimiento Colonia

Est. Civil

Cred. Civica Céd. Identidad

Otros Documentos

Ocupación Sacerdote

Padre

Madre

Domicilio Ciudad

Otros datos

[redacted]

Imp. CHIESA Hnos. Ltda. 4.000 - 11 - 72

011743

H2

FICHA COMPLEMENTARIA

DOCUMENTO		ANTECEDENTES
Fecha	Origen	
13/7/1973.-	D-1652	Es oriundo del Dpto. de Colonia, pero no se encuentra afincado en el mismo.- En ésta ciudad corre el rumor de que es izquierdista, y de que cuando oficia la misa en el sermón siempre hace referencia a "los presos políticos", defendiendo desimuladamente a la sedición.-(PP).-
24/1/74	Doc.0092	Este, junto a tres curas, han iniciado desde su llegada a Colonia una rápida e intensa actividad tendiente a ganar el acercamiento de la gente a la Iglecia, logrando así audiencia para sus prédicas claramente orientadas hacia el izquierdismo.(B_2).- (H)
24.2.84	8401137/009	Indica Idem. anotaciones anteriores. Eval.A-2 (SI)

MICROFILMADO 14 ABR. 1984

011744-0

JUNTA DE COMANDANTES EN JEFE

S. I. D.

[redacted] Dp. 1 Sec. 1

Sub Secc. A/N

Ficha Nº ..... Confec. 25.2.83

ASSANELLI — Apellidos

Arturo — Nombres

DOCUMENTOS: C/C. ..... Serie ..... Nº ..... C/I. ..... Nº ..... Dpto.

OTROS DOC. ..... Pasaporte ..... Lib. Enrol. ..... etc.

NACIMIENTO: ..... Fecha ..... Lugar

DOMICILIO: ..... Calle ..... Nº ..... Telèf. ..... Ciudad o Localidad

PROFESION U OCUPACION: PRODUCTOR LECHERO REMITENTE DE CONAPROLE

LUGAR: ..... CARGO: .....

IDEOLOGIA POLITICA: ..... CLASIFICACION: .....

DATOS COMPLEMENTARIOS ..... Est. Civil ..... Cónyuge ..... Hijos

[redacted]

..... Otros familiares

Fecha	Documentos	011744 ANTECEDENTES A REGISTRAR
21.2.83	24499 Pag. 004 (64)	Firmante de una carta dirigida al diario "El Heraldo"y publicada el 27.1.83, en la que casi un centenar de productores de leche del Departamento de Florida, hacen constar su apoyo a la sección "Tribuna Abierta", en la que se recogen las opiniones de la población sobre asuntos de interés general, y con la que según se expresan: "los productores tendremos la oportunidad de interiorizarnos de la marcha de la problemática que debemos enfrentar, la misma que hoy se desliza dentro del más impenetrable obscurantismo, llevándonos a la bancarrota económica y financiera del sector".-Eval:A-1 Formulario 5699 (00)

MICROFILMADO 14 ABR. 1984

011745-7

SERVICIO DE INFORMACION DE DEFENSA

Dep. 1

VARIOS

Confeccionado el 28 de setiembre de 1978.-

FOTO

Apellidos ASSANELLI COLL

Nombres Filomena Marcelina

Fecha de Nacimiento

Lugar de Nacimiento

Est. Civil

Cred. Cívica BLB Nº17998 Céd. Identidad

Otros Documentos

Ocupación

Padre

Madre

Domicilio Urgel, 104 Ciudad Barcelona.-

Otros datos:

[redacted]

852

011745

FICHA COMPLEMENTARIA

DOCUMENTO		ANTECEDENTES
Fecha	Origen	
15.Oct.77	Doc.1064	-Figura en una nómina de ciudadanos uruguayos que se presentaron ante el Consulado de Distrito de Barcelona(España) entre los días 8 y el 27 de noviembre y del 28 de noviembre al 18 de diciembre de 1971.(J).-

MICROFILMADO 14 ABR. 1984

MINISTERIO DE DEFENSA NACIONAL 011746-5 Dep. I Secc. I

S. I. D. Sub-Secc. G 8 - PEB.

Ficha N.o ..... Confec. 74

ASSANELLI		Hugo	
Apellidos		Nombres	

DOCUMENTOS: C/C ..... (Serie / N.o) C/I ..... (N.o / Dpto.)

OTROS DOC. ..... (Pasaporte / Lib. Enrol. / etc.)

NACIMIENTO ..... (Fecha / Lugar)

DOMICILIO: ..... (Calle / N.o / Teléf. / Ciudad o Localidad)

PROFESION U OCUPACION: obrero textil

LUGAR: Alpargatas S.A. **CARGO:** dirigente

IDEOLOGIA POLITICA ..... **CLASIFICACION** activista

DATOS COMPLEMENTARIOS ..... (Est. Civil / Conyuge / Hijos)

otros familiares

011746

ha	Documentos	ANTECEDENTES A REGISTRAR
70	15-(1) 181 15/12/70	-Integrante de la Comisión Directiva del Centre de Obreros de Alpargatas para el periodo 1970.-

MICROFILMADO 14 ABR. 1984

VARIOS

10.08.82 FS1

011747-3

JUNTA DE COMANDANTES EN JEFE
S. I. D.

Dep. I Secc. I

Sub. Secc. A/N

Ficha N.º ..... Confec. .....

ASSANELLI SCARABELLI Norberto Rómulo

Apellidos Nombres

DOCUMENTOS: C/C ..... C/I. .....

Serie N.º N.º Dpto.

OTROS DOC. .....

Pasaporte Lib. Enrol. etc.

NACIMIENTO: .....

Fecha Lugar

DOMICILIO: .....

Calle N.º Teléf. Ciudad o Localidad

PROFESION U OCUPACION: .....

LUGAR: ..... CARGO: .....

IDEOLOGIA POLITICA: ..... CLASIFICACION: .....

DATOS COMPLEMENTARIOS: .....

Est.Civil Cónyuge Hijos

.....

Otros familiares

[redacted]

011747

Fecha	Documentos	ANTECEDENTES A REGISTRAR
07.07.82	16659/18	El Ministerio de Relaciones Exteriores autoriza al Consulado Uruguayo en San Francisco, a expedir o renovar Pasaporte a nombre del causante. Eval.: A-1 Indica ( )( )(GM)(LA) FOLH Nº 02270

MICROFILMADO 14 ABR. 1984

3.XI.982.- (SS)-

FSA

JUNTA DE COMANDANTES EN JEFE
S. I. D.

011748-1

Dep. I Secc. I
Sub. Secc. A/N
Ficha N.º ..... Confec. .....

ASSANELLI COLI — Apellidos
Pedro Gandencio — Nombres

DOCUMENTOS: C/C QAA (Serie) 11578(1) (N.º) C/I. (N.º) 32713 (2) Florida(3) (Dpto.)

OTROS DOC. ..... (Pasaporte / Lib. Enrol. / etc.)

NACIMIENTO: 3.7.921 (4) (Fecha) Florida(5) (Lugar)

DOMICILIO: Coralio Lacosta No.1018 (6) (Calle / N.º / Teléf.) Florida (7). (Ciudad o Localidad)

PROFESION U OCUPACION: Empresario (8)

LUGAR: ..... CARGO: .....

IDEOLOGIA POLITICA: ..... CLASIFICACION: .....

DATOS COMPLEMENTARIOS: Casado(9).- (Est.Civil / Cónyuge / Hijos)

..... (Otros familiares)

[redacted]1.

F32

Fecha	Documentos	011748 ANTECEDENTES A REGISTRAR
15.9.82	D.19238	24.III.971.- Adherido al Frente Amplio según lo publicado por la Prensa de la ciudad de Florida.- 1971.- Adherido al Movimiento 26 de Marzo.- 13.SET.982 Compareció en la Jefatura de Policía de Florida manifestando que: desde que ha sufragado en las elecciones Nacionales siempre lo hizo por el Partido Nacional Fracción Herrera Heber, no habiendo desarrollado actividad política alguna. Que en el año 1971 estuvo vinculado al proscripto Frente Amplio a instancias de su amigo personal JULIOCESAR MATTOS CICCIONE, de activa militancia dentro del Partido Comunista, habiendo concurrido a reuniones realizadas en su domicilio entre las que participaban los izquierdistas ISAAC SEGREDO MERCADAL, POCHO FERNANDEZ y el sedicioso liberado GUALBERTO A. VIDELA CUELLO, cuya finalidad era tratar temas políticos. Que relacionado con la publicación aparecida en el diario local EL HERALDO, donde figuraba su nombre dando su apoyo y adhesión al Frente Amplio, expresó que tenía conocimiento de la misma al haberle dado lectura en dicho medio, no habiendo realizado ante el citado órgano de prensa descargo o aclaración alguna para solucionar su situación particular ya que aduce haberse desvinculado de dicho Frente

011748

FECHA	DOCUMENTOS	ASSANELLI COLI, Pedro ANTECEDENTES A REGISTRAR Gandencio 113
		faltando unos quince días antes de efectuarse el acto eleccionario habiendo votado por el Partido Nacional.- Agrega además que concurrió a asambleas realizadas en la ciudad de Florida, por el Frente Amplio, no habiendo realizado otra actividad.- (SS)- Form.: 3663
7/9/82	18681	Figura en el 45 lugar de la lista QAH del Partido Nacional Agrupación Herrera Heber ..... Dpto. de Florida como candidato para integrar los Deliberantes Departamentales y Convenciones Nacionales en las Elecciones internas del PP.PP. del 28 de Noviembre de 1982. (SS) Indices del (1) al (9) Form.: 3664
16/X/82	— — —	Por Oficio Nº. 907/82 el S.I.D. comunica a la Corte Electoral, que de acuerdo a las disposiciones vigentes, no existen objeciones para que el causante integre la lista de referencia. ( )

MICROFILMADO

14 ABR. 1984

SERVICIO DE INFORMACION DE DEFENSA

Pag. :

MINISTERIO DE DEFENSA NACIONAL
SERVICIO DE INFORMACIONES DE DEFENSA

M / F

Ficha Nº I.V.0131-0734 011749-9 confeccionada el 15-IV-1966.

Sección

FOTO

Apellidos ASSESI BANCHERO de PAVON

Nombres Elsa O.

Fecha de Nacimiento:

Lugar de Nacimiento:

Cred. Cív.: Ced. Identidad:

Prontuario: F. Censal:

Padre:

Madre:

Domicilio: Tabobé 3872 Ciudad: Montevideo.

Otros datos (Documentos y señas personales)

[redacted]

Firma,

Ficha confeccionada el 26/7/73 011750-7 PE 411

MINISTERIO DE DEFENSA NACIONAL
S. I. D.

Dep. PE Sec. 1
Sub-Secc. A/N
Ficha Nº____ Confec.____

ASSIABRYSA TERNEIRO (Apellidos) Graciela (Nombres)

DOCUMENTOS: C/C.____ (Serie / Nro.) C/I.____ (Nro. / Dpto.)

OTROS DOC. ____ (Pasaporte / Lib. Enrol. / etc.)

NACIMIENTO: ____ (Fecha / Lugar)

DOMICILIO: ____ (Calle / Nro. / Teléf. / Ciudad o Localidad)

PROFESION U OCUPACION: ____

LUGAR: ____ CARGO: ____

IDEOLOGIA POLITICA: ____ CLASIFICACION: ____

DATOS COMPLEMENTARIOS: ____ (Est. Civil / Cónyuge / Hijos)

____ (Otros familiares)

011750

Fecha	Documentos	ANTECEDENTES A REGISTRAR
19/7/73 Anex.1A.	D.1682 P.P.I. E.M.G.E.	-Fué puesto en libertad en mayo/73.-(H).

MICROFILMADO 14 ABR. 1984

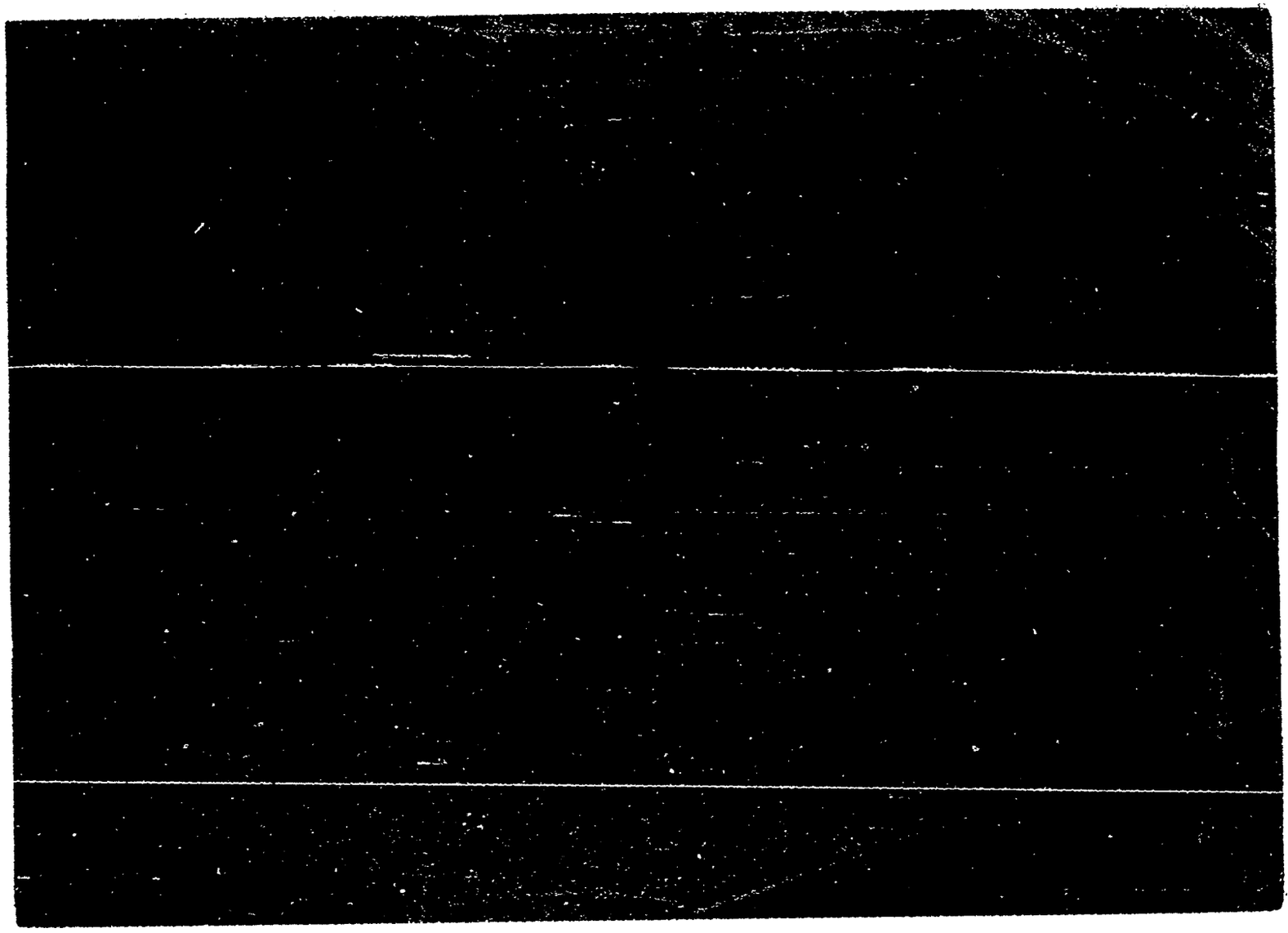

SERVICIO DE INTELIGENCIA
División I
(Seguridad)

MINISTERIO DE DEFENSA NACIONAL
SERVICIO DE INFORMACION DE DEFENSA
M/F
011752-3

51

Sección -A-
Act. Ant. Nac.
Ficha N 0125

FERNANDEZ (1)
Nombres y Apellidos: DE ASSIS, Carlos Ney (2)

Foto

Fecha de Nacimiento: 28 años (1962) (3)

Lugar de Nacimiento: .....
(País - Ciudad o Localidad - etc.)

Cred. Civ.: Serie HAB N 15685 Ced. Identidad: (4)

Otros documentos: .....
(Pasaporte - Libreta Enrolam. - etc.)

Domicilio: Rivera (Ciudad o Localidad) Agustín Ortega 1077 (Calle) (N.º) (5) (Telef.)

Filiación
- Edad Aparente ..... Color del Cutis .....
- Color del Cabello ..... Estatura Aproximada .....
- Complexión ..... Aspecto Social .....
- Señas particulares .....

Ficha confeccionada en Montevideo 1960/15 de marzo de 1963.

011752

52

ACTIVIDADES

(1) Laborales: Profesión Experto-Agrario (6) Lugar de trabajo .....

Cargo ..... Antigüedad .....

Otras Actividades .....

.....

(2) Políticas: Ideología Comunista ..... Actuación .....

Antecedentes ler.Titular a la Junta Electoral de Rivera por FIDEL en las elecciones de marzo de 1962.

Antecedentes familiares .....

(3) Sociales: Estado Civil ..... Religión ..... Figuración .....

Grado Instrucción ..... Lugares que frecuenta .....

(4) Económicas: Situación ..... Capital aprox. ..... Vehículo ..... marca y N.o

Otros datos .....

Datos Complementarios .....

Apreciación Personal Gral. .....

.....

.....

DE ASSIS — FICHA COMPLEMENTARIA — Carlos — 1

011752 — 53

Documento		ANTECEDENTES
Fecha	Origen	
1963		-Comunista.-1er.Titular a la Junta Electoral de Rivera por FIDEL en las elecciones de marzo de 1962
11-X-966.-	B-23- D-3.-	-Hizo uso de la palabra en el acto público que se realizó el día 9 de los corrientes, en la intersección de las calles Florida y Guaviyú de la C. de Rivera, organizado por el "Frente Izquierda de Liberación"(FIDEL).-
Año 1966.-	Listas FIDEL 1001-Rivera.-	-Figura como 1er Suplente del 1er Titular a la Junta Departamental en las listas del FRENTE IZQUIERDA DE LIBERACION"en las Elecciones nacionales del corriente año.-
31-5-76	D.0754	-Afiliado al Partido Comunista con el Nro.17617, fecha ingreso: 18.5.62, seccional: Ciudad.- Eval: B-1 (M).- Indica del (1) al (6).-

Fórm. 2

FICHA COMPLEMENTARIA 011752

54

Documento		ANTECEDENTES
Fecha	Origen	

011752-3

55

JUNTA DE COMANDANTES EN JEFE

S. I. D.

Dep. I Secc. I

Sub Secc. A/N

Ficha Nro. _____ Confec. 20-4-89

ASSIS FERNANDEZ — Apellidos

Carlos Ney de — Nombres

DOCUMENTOS: C/C HAB-15685 — Serie Nro. — C/I. _____ — Nro. Dpto.

OTROS DOC. _____ — Pasaporte Lib. Enrol. etc.

NACIMIENTO: _____ — Fecha Lugar

DOMICILIO: _____ — Calle Nro. Teléf. Ciudad o Localidad

PROFESION U OCUPACION: _____

LUGAR: _____ CARGO: _____

IDEOLOGIA POLITICA: _____ CLASIFICACION: _____

DATOS COMPLEMENTARIOS: _____ — Est. Civil Cónyuge [redacted] Hijos

_____

Otros familiares

011752

56

Fecha	Documentos	ANTECEDENTES A REGISTRAR
10-12-78	1680	Delegado de Mesa por las listas : 1001-2001. en las elecciones nacionales del año 1971 , por el Departamento de Rivera . Circuito N°. HAB-23. .- (004) (C)

MICROFILMADO 14 ABR. 1984

011753-1

JUNTA DE COMANDANTES EN JEFE
S. I. D.

Dep. I [redacted] Secc. I

Sub. Secc. A/N

Ficha N.º ..... Confec. 9.9.82

ASSIS BRASIL (Apellidos) Gilberto (Nombres)

DOCUMENTOS: C/C ..... (Serie / N.º) C/I. ..... (N.º / Dpto.)

OTROS DOC. ..... (Pasaporte / Lib. Enrol. / etc.)

NACIMIENTO: ..... (Fecha / Lugar)

DOMICILIO: ..... (Calle / N.º / Teléf.) BRASIL (Ciudad o Localidad)

PROFESION U OCUPACION: Asistente de Dirección-Administrativo de Empresa.

LUGAR: ..... CARGO: .....

IDEOLOGIA POLITICA: ..... CLASIFICACION: .....

DATOS COMPLEMENTARIOS: ..... (Est.Civil / Cónyuge / Hijos)

..... (Otros familiares)

Fecha	Documentos	011753 ANTECEDENTES A REGISTRAR	782
26.8.82	18127	-En su calidad de Asistente de Dirección del film denominado "Invierno", producido por la empresa brasilera "SEQUENCIA" Productores Associados Ltda., arribó a nuestra ciudad el 21AGO982, procedente de Porto Alegre.Conjuntamente con el causante arribó tambien un equipo de filmación con el propósito de efectuar tomas de la C. Montevideo para el film antes mencionado. Tras desarrollar tareas de filmación, en distintos lugares de nuestra ciudad, en forma normal, regresaron a su país.-Eval.A-1.(TJ) Form.3247	
27.8.82	.....	-Se confeccionó P.E.I. Nro. 055/82 al Departamento C-2 del ES.MA.CO. y a la DI.NA.R.P.--(CC).	

MICROFILMADO 14 ABR. 1984

011754-9

18 ENE. 1974

MINISTERIO DE DEFENSA NACIONAL

S. I. D.

Dep. I Secc, I

Sub - Secc. G

Ficha Nro. ____ Confec. ____

ASSIS ROMERO (Apellidos) Ivanoy (Nombres)

DOCUMENTOS: C/C. ____ (Serie / Nro.) C/I. 1.103.147 (Nro.) Mont. (Dpto.)

OTROS DOC. Rmg.Fote. Nº 1.600.275 (1) (Pasaporte / Lib. Enrol. / etc.)

NACIMIENTO: 26/3/940 (Fecha) 7a. Sec. Jud. de Rivera (Lugar) (2)

DOMICILIO: Cno. Castro (Calle) 393 (Nro.) Ap.204 (Teléf.) (Gregorio Funes Nº 2973) (Ciudad o Localidad) (3)

PROFESION U OCUPACION: Obrero

LUGAR: Planta Nº1 (Conaprole) CARGO: Pro Tesorero (4)

IDEOLOGIA POLITICA: ____ CLASIFICACION: Dirigente

DATOS COMPLEMENTARIOS: ____ (Est. Civil / Conyuge / Hijos)

Hijo de Elías y Orfelina (5) (Otros familiares)

011754

Fecha	Documentos	ANTECEDENTES A REGISTRAR
6.9.73	2853	-Figura como Tesorero de la Asoc. de Obreros y Empleados de Conaprole.-(G)
2.7.73	Doc. 1607 (Ev. A-1)	- Figura en una relación de integrantes del Consejo Directivo de la Asociación de Obreros y Empleados de CO.NA.PRO.LE ..- Esta Asociación está representada ideológicamente por todas las tendencias izquierdistas. En su mayoría el Consejo Directivo responde a la Unión Popular y P.D.C., siendo minería el comunismo.- La CO.NA.PRO.LE. no está afiliada a la ex-C.N.T..- Indica: (1) al (5).- (00)

Dpto. 1 011754 19 AGO. 1976

Apellidos ASSIS ROMERO

Nombres Ivanoy

Documentos: C.C. AMB 4658 -Ing.Lechera Conaprole
Afil.al PC. Nº24545-F.Ingr.23.12.65.

Ant, Secc:	A	B	C	D	E	G	V
	X						

Secreto

011754 ANTECEDENTES

Or.,25 años.-

Dom.:Gregorio Funes 2973 entre Gral.Las Heras y Spikerman,Mdeo.-

Doc.0001/8-I-76.-Eval.:B-2.-(U).-

MICROFILMADO 14 ABR. 1984

I V.01.1755-6

[illegible]

[illegible]

[illegible] de Nacimiento

[illegible] de Nacimiento

[illegible]

01 1755

FICHA COMPLEMENTARIA

Documento			ANTECEDENTES
Nº	Fecha	Origen	
	19.X.953.	Of.S.27. 953 del Ba.Inf.7.	Tiene fecha en la Ciudad de Salte.-En la misma fue interrogado Carlos Recalde cuando fue traído desde Franquia en un Land Revera de C.I.R.A. conjuntamente con Jesé María Suarez, que fuera herido de bala segun sus manifestaniones desde una lancha argentina en que viajaban personal uniformados, cuando se encontraban pescando en una chalana en el río Uruguay a 150 mts de nuestras costas y 2000 de la Argentina.-

MICROFILMADO 14 ABR. 1984

011756-4

TSA

JUNTA DE COMANDANTES EN JEFE

S. I. D.

Dep. I Secc. I

Sub Secc. A/N

Ficha Nro. _____ Confec. 20-4-79

DE ASSIS PEREZ Nibio Adan [redacted]

Apellidos Nombres

DOCUMENTOS: C/C HAA-9283 C/I. _____

Serie Nro. Nro. Dpto.

OTROS DOC. _____

Pasaporte Lib. Enrol. etc.

NACIMIENTO: _____

Fecha Lugar

DOMICILIO: _____

Calle Nro. Teléf. Ciudad o Localidad

PROFESION U OCUPACION: _____

LUGAR: _____ CARGO: _____

IDEOLOGIA POLITICA: _____ CLASIFICACION: _____

DATOS COMPLEMENTARIOS: [redacted]

Est. Civil Cónyuge Hijos

Otros familiares

011756

Fecha	Documentos	ANTECEDENTES A REGISTRAR
10-12-78	1680	Delegado de Mesa por las listas : 90-190. , en las elecciones nacionales del año 1971, por el Departamento de Rivera . Circuito N°. HAA 18. .- (003) (C)

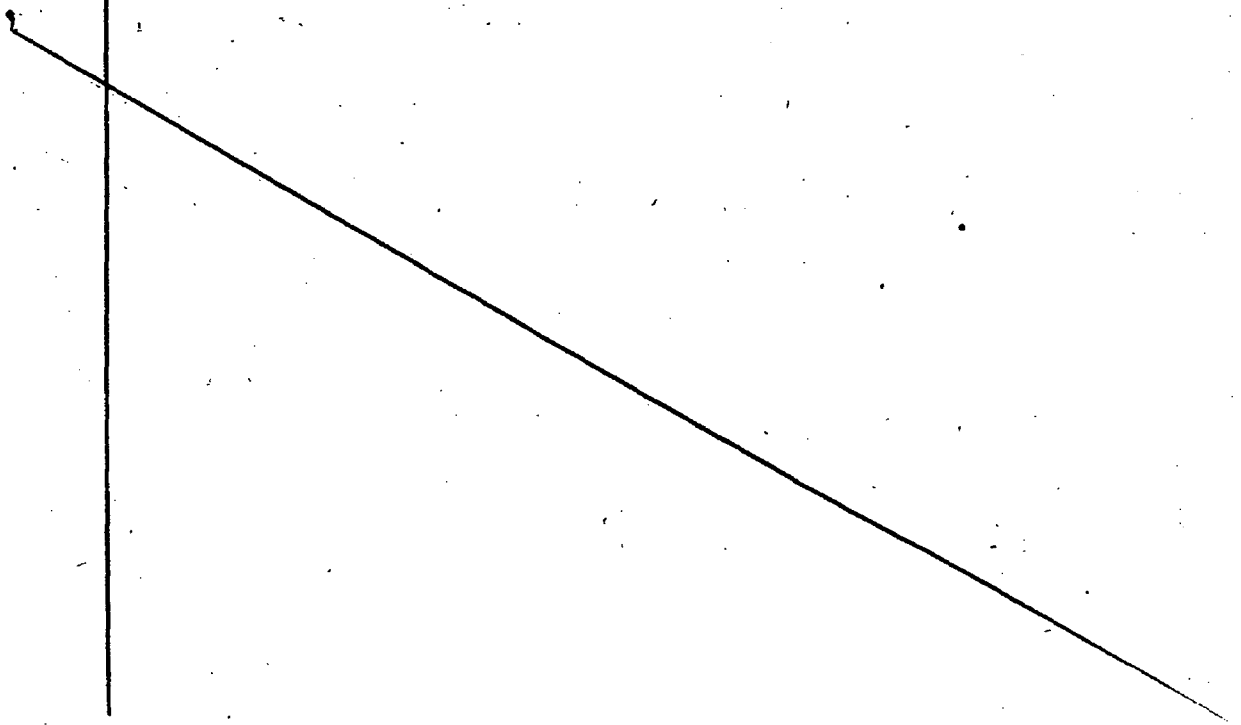

Ficha confeccionada 22 de Diciembre de 1970

MINISTERIO DE DEFENSA NACIONAL
S. I. D. 011756

Dep. I Secc I
Sub-Secc. A/N
Ficha N.o ..... Confec. .....

DE ASIS (Apellidos) Nibio Adán (Nombres)

DOCUMENTOS: C/C ..... (Serie / N o) C/I ..... (N.o / Dpto.)

OTROS DOC. ..... (Pasaporte / Lib. Enrol. / etc.)

NACIMIENTO ..... (Fecha / Lugar)

DOMICILIO: (1) Ituzaingó s/n (Calle / N.o / Teléf.) (2) Rivera (Ciudad o Localidad)

PROFESION U OCUPACION: .....

LUGAR: ..... CARGO: .....

IDEOLOGIA POLITICA (3) Simpatizante Comunista CLASIFICACION (4) Afiliado al P.I. de L.

DATOS COMPLEMENTARIOS ..... (Est. Civil / Conyuge / Hijos)

[redacted]
Otros familiares

Fecha	Documentos	011756 ANTECEDENTES A REGISTRAR
24/6/68	D.49-B.4	- Figura en una relación de elementos izquierdistas del Dpto. de Rivera.-Indica ① a/ ④

MICROFILMADO

14 ABR. 1984

Ficha confeccionada el día 7/7/1973

011757-2

MINISTERIO DE DEFENSA NACIONAL

S. I. D.

Dep. 1 PE Sec. 1

Sub - Secc. A

Ficha Nro. ..... Confec. .....

[redacted] Hugo

Apellidos Nombres

DOCUMENTOS: C/C. ..... C/I. .....

Serie Nro. Nro. Dpto

OTROS DOC. .....

Pasaporte Lib. Enrol. etc.

NACIMIENTO: ..... Costa Rica (1)

Fecha Lugar

DOMICILIO: .....

Calle Nro. Teléf. Ciudad o Localidad

PROFESION U OCUPACION Representante para Latinoamerica del Consejo Mundial de Iglesias (2)

LUGAR: ..... CARGO: .....

IDEOLOGIA POLITICA: ..... CLASIFICACION: .....

DATOS COMPLEMENTARIOS: .....

Est. Civil Cónyuge [redacted]

.....

Otros familiares

011757

B2

Fecha	Documentos	ANTECEDENTES A REGISTRAR
27/9/73	Doc.1318 P.E.I.	- Participó en unas Jornadas que bajo el Lema "FE CRISTIANA Y CAMBIO SOCIAL EN AMERICA LATINA" se desarrollaron en el Escorial, España, del 8 al 15 de Julio. El objetivo de dichas reuniones ha sido el pretender que los Misioneros que concurren a Latinoamérica y las que personas que han concurrido y se quedaron en España acepten y apoyen la lucha contra las estructuras legales de los Países y colaboren incluso activamente en las guerrillas Comunistas existentes en distintos países. Figura como uno de los responsables de un Seminario, de los 11 que contaba el programa, además de 14 ponencias. Además es Dirigente del Movimiento "CRISTIANOS POR EL SOCIALISMO" (C.C)

11941 / 82
PAG. 353

- POSEE ANTECEDENTES EN EL CO.NA.E -
EVAL - A - 1. (C1) INDICA ( ) ( ) ( )

MICROFILMADO

14 ABR. 1984

011758-0

PE 1451

MINISTERIO DE DEFENSA NACIONAL
S. I. D.

Dep. I Secc. I
Sub - Secc. A/N
Ficha Nro. ____ Confec. 30.8.75

ASSOGLDYAY MILIAN Alejo
Apellidos Nombres

DOCUMENTOS: C/C ____ C/I. ____
Serie Nro. Nro. Dpto.

OTROS DOC. ____
Pasaporte Lib. Enrol. etc.

NACIMIENTO: ____
Fecha Lugar

DOMICILIO: ____
Calle Nro. Teléf. Ciudad o Localidad

PROFESION U OCUPACION: ____

LUGAR: ____ CARGO: ____

IDEOLOGIA POLITICA: ____ CLASIFICACION: ____

DATOS COMPLEMENTARIOS: ____
Est. Civil Conyuge [redacted]

____
Otros familiares

011758

Fecha	Documentos	ANTECEDENTES A REGISTRAR
26.5.75 PD 07.00	901 a 07.00	23.5.75 -Fue puesto en libertad por el J.M.I. de 2do. Turno, había sido detenido en relación a presuntas vinculaciones con los grupos "Resistencia Obrero Estudiantil" y "Grupos de Acción Unificadora".- (DD)

MICROFILMADO 14 ABR. 1984

29.11.83 Unificada con la ficha Nº 208300-4(C)

MINISTERIO DE DEFENSA NACIONAL 011759-8 Dep. I Secc. I

S. I. D. Sub-Secc. **A/N**

Ficha Nº ..... Confec. .....

ASSUMMA — Apellidos

Judith — Nombres

DOCUMENTOS: CIC ..... Serie ..... Nº ..... CI Nº ..... Dpto. .....

OTROS DOC.: ..... Pasaporte ..... Lib. Enrol. ..... etc.

NACIMIENTO: ..... Fecha ..... Lugar

DOMICILIO: (1) Pablo Zufriatèguy — Calle — Nº — Telef. — Treinta y Tres — Ciudad o Localidad

PROFESION U OCUPACION:

LUGAR: **CARGO**

IDEOLOGIA POLITICA (2) Comunista - UJC.- **CLASIFICACION** (3) Círculo Treinta y Tres
Carnet Nº1382 - Ingresó:15/11/58

DATOS COMPLEMENTARIOS ..... Est. Civil ..... Conyuge ..... Hijos

..... otros familiares [redacted]

Ficha confeccionada en:Montevideo,22 de Octubre de 1969.-

[illegible].11.83 Unificada con la ficha 208301-2 (C)

MINISTERIO DE DEFENSA NACIONAL 011760-6 Dep. I Secc. I

S. I. D. Sub-Secc. **A/N**

Ficha Nº ..... Confec. .....

ASUMMA — Apellidos

Mirna — Nombres

DOCUMENTOS: C|C ..... Serie ..... Nº ..... C|I ..... Nº ..... Dpto.

OTROS DOC.: ..... Pasaporte ..... Lib. Enrol. ..... etc.

NACIMIENTO: ..... Fecha ..... Lugar

DOMICILIO: (1) Pablo Zufriategui — Calle — Nº — Telef. — Treinta y Tres — Ciudad o Localidad

PROFESION U OCUPACION: Profesor (1)

LUGAR: ..... **CARGO** .....

IDEOLOGIA POLITICA (2) Comunista - UJC.- **CLASIFICACION** (3) Círculo Trenta y Tres

Carnet Nº1383 - Ingresó:15/11/58

DATOS COMPLEMENTARIOS ..... Est. Civil ..... P.C. (4) Conyuge ..... Hijos

..... otros familiares

Ficha confeccionada en:Montevideo,22 de Octubre de 1969.- [redacted]

FECHA	DOCUMENTOS	011760 ANTECEDENTES A REGISTRAR
III/62	Mondel Nº161 - Indica (1) al (3)	
22.10.73	3529 PEI 436	**Frenteamplista, activista, profesora recientemente egresada, no habiendo sido designada para prestar servicios. Eval. B-2.-(DD)** (4)
18.7.83	D.26314 Pag.2237	-1971-78: En información referente al P.C. obtenida por el Dpto. III/SID, en este período se establece que el 1º y 2 de DIC-972 el causante pertenece a la Conferencia Nacional del Partido Comunista (T.y Tres).- Se establece que la causante figura como anulada en la planilla original del P.C.-Eval:A-2.- (SM).- Indica (4). Form. 12395
23.8.83	1915/79 Pag.03	-Indica idem. datos de carátula aportando: - 28.11.971: En la fecha se establece que el titular fue delegado de Mesa por el "FRENTE AMPLIO" en el Departamento de Treinta y Tres, en el Circuito Nº1 con las listas Nros. 988, 1808, 1764, 808, lool, 1810, 9988, 90, 190, 143, 4190, 2001 en las Elecciones Nacionales de fecha antes indicada.- Eval.A-2 (Y) FORM: Nº 13.600.-

VARIOS

Confeccionada el 4 de Setiembre de 1970

F83

MINISTERIO DE DEFENSA NACIONAL

Dep. I Secc. I

S. I. D.

011760

Sub-Secc. [redacted]

Ficha Nº ..... Confec. .....

ASSUMMA Mirna

Apellidos Nombres

DOCUMENTOS: C|C ..... C|I .....

Serie Nº Nº Dpto.

OTROS DOC.: .....

Pasaporte Lib. Enrol. etc.

NACIMIENTO: .....

Fecha Lugar

DOMICILIO: P. Zufriategui 459 Treinta y Tres

Calle Nº Telef. Ciudad o Localidad

PROFESION U OCUPACION: .....

LUGAR: ..... CARGO .....

IDEOLOGIA POLITICA ..... CLASIFICACION .....

DATOS COMPLEMENTARIOS .....

Est. Civil Conyuge Hijos

.....

otros familiares

011760

FECHA	DOCUMENTOS	ANTECEDENTES A REGISTRAR
24/XI/	68-43-12	-Figura en una relación de personas izquierdistas del departamento de Treinta y Tres .- B-2 9.5.79-MEMO(A)Nº 758/79-C.N.E.F.-qq-.

MICROFILMADO 14 ABR. 1984

29.11.83 Unificada con la ficha Nº208301-2(C)

JUNTA DE COMANDANTES EN JEFE 011761-4

S. I. D.

Dep. I Secc. I

Sub Secc. A/N

Ficha Nº ..... Confec. .....

ASSUMA DEL HORNO (Apellidos) Mirna (Nombres)

DOCUMENTOS: C/C ..... (Serie / Nº) C/I. 22.972 (Nº / Dpto.)

OTROS DOC. ..... (Pasaporte / Lib. Enrol. / etc.)

NACIMIENTO: ..... (Fecha) ..... (Lugar)

DOMICILIO: ..... (Calle / Nº / Teléf. / Ciudad o Localidad)

PROFESION U OCUPACION: Profesora

LUGAR: ..... CARGO: .....

IDEOLOGIA POLITICA: ..... CLASIFICACION: .....

DATOS COMPLEMENTARIOS: ..... (Est. Civil / Cónyuge / Hijos)

..... (Otros familiares)

[redacted]

Fecha	Documentos	011761 ANTECEDENTES A REGISTRAR
26/2/982	12221/15	Funcionario de la Comision Nac. de Educ. Fisica paso a situacion de disponibilidad el en aplicacion del Acto Institucional N.7 de fecha 27/6/977.EVALUACION. A-1. (GM) Indica ( ) ( ) ( ) ( ) ( )

MICROFILMADO

14 ABR. 1984

14.9.76

C. J. : 011762 - 5/5/78

pto. 1.

idos ASSUMA

Nombres Salvador

Documentos: Afiliado al P.C. Nº 558

Ant, Secc:	A	B	C	D	E	G	V
	X						

Secreto

01 1 / 02 ANTECEDENTES 452

Doc. 0001/76.-(00)

F. Ingr. 02.08.41

Dom: Dpto. Treinta y Tres.-

C.C. FAA 18436

Cinematografista.-

Eval. B-2.-

SERVICIO DE INTELIGENCIA
División I
(Seguridad)

SERVICIO DE INFORMACIONES DE DEFENSA
011762-2

Sección A
Act. Ant. Nac.
Ficha N.[redacted]

Nombres y Apellidos: ASSUA BILLOTTI Salvador Dgo.

Foto

Fecha de Nacimiento: 19/11/1911

Lugar de Nacimiento: Provincia de Mendoza (Rep.Argentina)
(País - Ciudad o Localidad - etc)

Cred. Civ.: Serie ..... N.° ..... Ced. Identidad: .....

Otros documentos: Carta Ciudania 32919 del 17/11/919.-
(Pasaporte - Libreta Enrolam. - etc.)

Domicilio: pablo Zufriategui (teatro Municipal) ....
(Ciudad o localidad) (Calle) (N.o) (Telef.)

Filiación
- Edad Aparente ..... Color del Cutis .....
- Color del Cabello ..... Estatura Aproximada .....
- Complexión ..... Aspecto Social .....
- Señas particulares [redacted]

Ficha confeccionada en Montevideo el 13 de noviembre de 1947

011702

154

ACTIVIDADES

(1) Laborales: Profesión ..... Lugar de trabajo Cine Municipal de Treinta y Tres

Cargo Operador de cine ..... Antigüedad .....

Otras Actividades Frecuenta la librería Claridad.

(2) Políticas: Ideología comunista ..... Actuación Dirigente de ADEOM (Treinta y Tres)

Antecedentes .....

Antecedentes familiares .....

(3) Sociales: Estado Civil ..... Religión ..... Figuración .....

Grado Instrucción ..... Lugares que frecuenta .....

(4) Económicas: Situación ..... Capital aprox. ..... Vehículo ..... marca y N.o

Otros datos .....

Datos Complementarios .....

Apreciación Personal Gral. .....

011762

SERVICIO DE INFORMACION DE DEFENSA

Dep. 1

V A R I O S

Confeccionado el 19 de enero de 1980

FOTO

Apellidos ASUMA

Nombres Salvador

Fecha de Nacimiento

Lugar de Nacimiento

Est. Civil

Cred. Cívica ..... Céd. Identidad

Otros Documentos

Ocupación Empleado Teatro Municipal. (1)

Padre

Madre

Domicilio ..... Ciudad

Otros datos:

chiesa hnos. - 4 000 - 5/77

011702

FICHA COMPLEMENTARIA

DOCUMENTO		ANTECEDENTES
Fecha	Origen	
28.XII.1967	B.77 D.39 Arch. 1968	-Posible extremista. Citado en el documento.- Indica (1).-

FICHA COMPLEMENTARIA

Documento		011702 Antecedentes
Fecha	Origen	
Año 1966.-	Lista FIDEL-1001-Treinta y Tres.-	Figura como 2do. Suplente del 1er. Titular al Consejo Departamental en las lista del FRENTE IZQUIERDA DE LIBERACION, en las elecciones nacionales del corriente año.-
24/IX/68	43-12	-Figura en una relación de personas izquierdistas del departamento de Treinta y Tres .-
23/VIII/1968	B.64(1) D.6	-Sindicado como Comunista en una nómina de personas del Dpto. de Treinta y Tres.-
1971.	Listas 1001 y 143 de TREINTA Y TRES	-Candidato en el 52 lugar a la Junta Departamental en las elecciones de 1971. "PP".-

[illegible]

[illegible]

MINISTERIO DE DEFENSA NACIONAL
SERVICIO DE INFORMACION DE DEFENSA [illegible] 13IVII

IV 0/31-0508 011122

Foto

Apellidos ASSUNNAR

Nombres Salvador

Fecha de Nacimiento:

Lugar de Nacimiento:

Cred. Civ.: Ced. Identidad:

Prontuario: F. Conduct:

Padre:

Madre:

Domicilio [illegible] Rojas 471 Ciudad: Treinta y Tres

Otros datos (Documentos y señas personales)

4.10

01702

FICHA COMPLEMENTARIA

Documento			Antecedentes
Nº	Fecha	Origen	
[illegible]	[illegible]	[illegible]	-Recibe correspondencia de La Unión Soviética [illegible]

MICROFILMADO [illegible]

VARIOS 20.08.82 F1

JUNTA DE COMANDANTES EN JEFE
S. I. D.

011763-0

Dep. I Secc. I
Sub. Secc. A/N
Ficha N.º ..... Confec. .....

ASSUNCAO (Apellidos) Cecilia (Nombres)

DOCUMENTOS: C/C ..... (Serie / N.º) C/I. ..... (N.º / Dpto.)

OTROS DOC. ..... (Pasaporte / Lib. Enrol. / etc.)

NACIMIENTO: ..... (Fecha / Lugar)

DOMICILIO: ..... (Calle / N.º / Teléf. / Ciudad o Localidad)

PROFESION U OCUPACION: .....

LUGAR: ..... CARGO: .....

IDEOLOGIA POLITICA: ..... CLASIFICACION: .....

DATOS COMPLEMENTARIOS: ..... (Est.Civil / Cónyuge / Hijos)

..... (Otros familiares)

[redacted]

Fecha	Documentos	011763 ANTECEDENTES A REGISTRAR
05.08.82	17493	"LA MAÑANA", 04.08.82: Firma un manifiesto de adhesión al Movimiento "POR PACHECO PRESIDENTE", el cual integra. Indica ( ) ( ) (GM)(LA) FORM N:02494

MICROFILMADO

14 ABR. 1984

JUNTA DE COMANDANTES EN JEFE 011764-8 Dep. I Secc. I

S. I. D. CIVIL Y GOBIERNO Sub-Secc. [redacted]

Ficha Nº ..... Confec. 18.8.81

ASSUNCAO FORMICA (1) — Apellidos

Fernando Octavio (2) — Nombres

DOCUMENTOS: C/C AXA 9470 (3) — Serie / Nº

C/I. 531.019 (Mdeo.) (4) — Nº / Dpto.

OTROS DOC. ..... — Pasaporte / Lib. Enrol. / etc.

NACIMIENTO: 12.1.31 (5) — Fecha

Montevideo (6) — Lugar

DOMICILIO: Dr. José Scosería 2940 Ap. 201 (7) — Calle / Nº / Teléf. / Ciudad o Localidad

PROFESION U OCUPACION: Profesor Industrial (8)

LUGAR: ..... CARGO: .....

IDEOLOGIA POLITICA: ..... CLASIFICACION: .....

DATOS COMPLEMENTARIOS: Casado (9) — Est. Civil / Cónyuge / Hijos

Otros familiares [redacted]

Fecha	Documentos	01 7 04 ANTECEDENTES A REGISTRAR
18.8.81	7081	- "EL DIA" (18.8.881) Por Resolución del P.E. fue designado para ocupar el cargo de 3er. Titular al Consejo de Estado por el período 81-85, siendo su suplente el Dr. Pablo MILLOR.-(00)
24.7.82	D.17107	"El Día"21/7/82/Informa que el causante presentó renuncia a su cargo de Consejero de Estado.- "Ultimas Noticias"21/7/82/Informa que el causante declaró, referente a su renuncia al cargo de Consejero de Estado, que "mi renuncia es indeclinable y se basa en razones de carácter particular"-dijo.-(AD)(Form.Nº02098)
6.7.82	16616	REV. "BUSQUEDA"/Publica declaraciones del Consejero MONDARAIN, formuladas ante el plenario del Consejo de Estado, en las cuales enjuicia indirectamente, la vinculación del causante con la venta de libros de la colección "ARTIGAS". REV. "BUSQUEDA"/Publica un artículo titulado "La Mujer del César no sólo debe ser Honesta...", a traves del cual critica duramente su vinculación don la Editorial "PROCERES S,R.L", como así tambien expresa que el titular"debe una explicación al cuerpo Legislativo, a las FF.AA, que le no

...///

Imp. Nacional 716/79

ASSUNCAO, Fernando ANTECEDENTES A REGISTRAR 011764

///...

minaron para el cargo y al país en general".
"OPINAR" 1.JUL.82./Publica un artículo titulado "Con Artigas no se juega", fustigando la actitud del titular, y su relación con el lanzamiento a la venta de la colección "ARTIGAS".
"LA RAZON" 30.JUN.82/Publica un artículo titulado "Falta de Respeto", en el cual critica indirectamente su relación con la venta de la colección titulada "ARTIGAS".
"OPINAR" 24.JUN.82/Bajo el titulo de "Un Libro y una Rifa que se las traen",cuestiona severamente la legalidad de la venta de libros sobre la personalidad de Artigas, la que sería acompañada de una rifa con numerosos premios.
"EL DIA" 27.JUN.82/En su artículo de la fecha, titulado "Explotación Comercial de Próceres", pone en tela de juicio la utilización de la efigie de los próceres, por parte de la Editorial que organiza la venta de libros sobre Artigas, de la cual el causante es co-autor.
"CORREO" 25JUN82/Publica un artículo titulado "La Rifa del Señor Consejero",en el cual hace mención a la participación del titular en la recepción ofrecida por los organizadores, en oportunidad de ponerse a la venta el primer tomo de la colección "ARTIGAS, el Jefe de los Orientales". Tambien se refiere a la vinculación del causante con la colección en cuestión, criticándo la misma y haciendo hincapie en las jugosas ganancias que obtendran los organizadores.
"EL DIA" 29.JUN.82/Publica declaraciones del titular, vertidas ante el plenario del Consejo de Estado, en la que define su vinculación con la Editorial "PROCERES S.R.L"

...///

FECHA	DOCUMENTOS	01 1764 ANTECEDENTES A REGISTRAR 84
///...		como la normal entre autor-editor.Habiéndo recibido por sus derechos de autor una suma fija y unica de N$ 150.000 pagadera en cuotas mensuales de las que sólo ha recibido la suma de N$ 30.000, sin haber recibido nada más por algun otro concepto. "MUNDO COLOR"30.JUN.82 /Bajo el titulo de "ASSUNCAO y colección Los Próceres", publica declaraciones del titular, ante el Plenario del Consejo de Estado, en las cuales fija su vinculación con la Editorial "Próceres S.R.L". "EL PAIS" 3.JUL.82/-Bajo el titulo de "Editorial Próceres: Prohiben realizar Rifa de Promoción", publica el Decreto del Ministerio de Economía y Finanzas, por el cual se revoca la autorización a realizar los sorteos anunciados conjuntamente con la venta del Libro "Artigas, Jefe de los Orientales". PRENSA CAPITALINA:Publica con fecha 4.7.82, un anunció de la "Editorial Próceres S.R.L." , referido a la continuación de las ventas de su libro "Artigas, Jefe de los Orientales" y a la revocación del permiso del M. Economía y Finanzas, la que sólo afecta a los sorteos promocionales gratuitos.-(TJ).Form.3238.-
30.7.82	17285	En oportunidad de tratarse en la sesión del 27JUL82, la renuncia del causante, distintos Consejeros se refirieron a la misma, destacándo la actitud del renunciante,el que según las opiniones vertidas, adoptó tal decisión para no empañar el actual proceso.-Eval.A-1.(TJ) Form. 3240

VER CARPETA DE ASUNTO "PROCERES S.R.L".

	DOCUMENTOS	ASSUNCAO, Fernando ANTECEDENTES A REGISTRAR 01 1704 Fs 5
4.8.82	17442	"EL DIARIO" 30JUL82./ Bajo el titulo de "Dimití por razones de sensibilidad...", publica un artículo con declaraciones del causante, donde expresa los motivos que lo llevaron a tomar tal decisión.-(TJ) Form.3242. VER CARPETA DE ASUNTO: "PROCERES S.R.L.".-
18.9.82	19410 RE 18801	-5.8.63: "Marcha"- En sección "Cartas de los lectores" escribe bajo el titulo "Gauchos, gauchófilos y gauchófobos".- -12.9.69: "Marcha"-Editorial ARCA anuncia la puesta a la venta de su libro titulado "El Gaucho".- -28.6.77: Se establece que integra el plantel de la Revista "Artígas".- -26.7.77: Se establece que dictó en la Cdad. de Colonia una conferencia sobre orígenes de distintas armas.- -16.9.77: El causante a seleccionado reproducciónes artisticas para integrar una iconografía de Montevideo, publicada por el Departamento de Publicaciones y Prensa de la I.M.M. -12.10.77: Integra el Comité Organizador de un homenaje a JUAN ILARIA, de los 55 años de actividad cultural del mismo.- -17.1.78: El causante es vice-presidente del Instituto Historico y Geográfico del Uruguay.- -5.4.78: Como director del Consejo Ejecutivo Honorario del Ministerio de Educación y Cultura, hace declaraciones sobre el cierre de Museos por falta de rubros.-

FECHA	DOCUMENTOS	011764 ANTECEDENTES A REGISTRAR
		2.5.79: El causante fué becado para viajar a los EE.UU.- 22.10.80: Autor del título "Bosquejo del proceso histórico nacional", en el libro "Quien es quien", guía de personalidades uruguayas año 1979-1980.- -30.7.82:"Correo de los viernes" : Bajo el título "Aceptan denuncia de Assuncao" se publica artículo referente a la renuncia presentada por el causante al cargo que desempeñaba en el Consejo de Estado debido a su actividad como integrante de la Editorial Proceres S.R.L.-Eval. B-2 (O-BA)
9/9/82	18801	Form. 3974 Figura en el 46 lugar de la lista BAB del Partido COLORADO Agrupación POR PACHECO PRESIDENTE Dpto. de MONTEVIDEO como candidato para integrar los Deliberantes Departamentales y Convenciones Nacionales en las Elecciones internas de los PP.PP. del 28 de Noviembre de 1982. (O-BA) INDICA (1) a (9) FORM. 3975
16/10/82	— — —	Por Oficio Nº. 904/82 el S.I.D. comunica a la Corte Electoral, que de acuerdo a las disposiciones vigentes, no existen objeciones para que el causante integre la lista de referencia. (O-BA) FORM. 3975

FECHA	DOCUMENTOS	ASSUNCAO, Fernado ANTECEDENTES A REGISTRAR 011764 F57
08.2.83	D.24270	"BUSQUEDA" 06.10.82 - Inició juicio por "difamación" al Semanario "CORREO" a raiz de la publicación de articulos en los que se le vinculaba con la Editorial "PROCERES S.R.L." y que a la postre fuera motivo de preciones que lo llevaron a presentar renuncia al Consejo de Estado.-(II)FORM.No.5369
27-7-83	9642/81	"EL PAIS" 19-11-81. En la fecha informa que el causante se adhirió a las palabras pronuhciadas por el Consejero Jorge Amondarán, en homenaje a Olga Clerici de Nardone, la que falleciera día pasados; en las que destacaba las cualidades de la extinta. (SI). Formulario 12298
19.12.83	32877/83	"EL DIARIO" 5.12.83 .Indica idem Doc. 17442/82 en cuanto a su renuncia al cargo de Consejero de Estado.(BR)

MICROFILMADO 14 ABR. 1984

011765-5 VARIOS 20.08.82 FSA

JUNTA DE COMANDANTES EN JEFE
S. I. D.

Dep. I Secc. I

Sub. Secc. A/N

Ficha N.º ..... Confec. .....

ASSUNCAO de GARRETANO — Apellidos

Margarita — Nombres

DOCUMENTOS: C/C ..... Serie ..... N.º ..... C/I ..... N.º ..... Dpto. .....

OTROS DOC. ..... Pasaporte ..... Lib. Enrol. ..... etc. .....

NACIMIENTO: ..... Fecha ..... Lugar .....

DOMICILIO: ..... Calle ..... N.º ..... Teléf. ..... Ciudad o Localidad .....

PROFESION U OCUPACION: .....

LUGAR: ..... CARGO: .....

IDEOLOGIA POLITICA: ..... CLASIFICACION: .....

DATOS COMPLEMENTARIOS: ..... Est.Civil ..... Cónyuge ..... Hijos .....

..... Otros familiares

[redacted]

Fecha	Documentos	011765 ANTECEDENTES A REGISTRAR
05.08.82	17493	"LA MAÑANA", 04.08.82: Firma un manifiesto de adhesión al Movimiento "POR PACHECO PRESIDENTE", el cual integra. Indica ( ) ( ) (GM)(LA) FORM Nº 02493

MICROFILMADO 14 ABR. 1984

MINISTERIO DE DEFENSA NACIONAL

S. I. D.

Sub-Secc. A/N

Ficha Nº____ Confec: 2/6/73.

ASTAPENCO KARPEITSCHIK — Apellidos

Daniel — Nombres

Alias "Juan"

Foto Cuadro de Requerido.No.663.

DOCUMENTOS: C/C.____ (Serie / Nro.) C/I 1.589.963. (Nro. / Dpto.)

OTROS DOC. ____ (Pasaporte / Lib. Enrol. / etc.)

NACIMIENTO: 22 de Octubre de 1954. (Fecha) Montevideo (Lugar)

DOMICILIO: Silvestre Guillen s/n/ (Calle / Nro.) ____ (Teléf.) Toledo (Ciudad o Localidad)

PROFESION U OCUPACION: Estudiante de Preparatorio.(Liceo Miranda)(2)

LUGAR: Liceo Miranda **CARGO:** ____

IDEOLOGIA POLITICA: ____ **CLASIFICACION:** M.L.N. (T[redacted]3)

DATOS COMPLEMENTARIOS: ____ (Est. Civil / Cónyuge / Hijos)

(1) Estatura: Media, Complexión: Delgada. Ojos: Castaños. Cabellos: Castaños (Otros llamarse)

ASTAPENCO KARPEITSCHIK
Daniel.
Requerido No.663.

011766

Fecha	Documentos	ANTECEDENTES A REGISTRAR
28/5/73.	Doc.1145.	Se requiere su captura por sabérsele vinculado a la organización extremista autodenominada M.L.N.(Tupamaros) y haber pasado a la clandestinidad. Requerido No.663.(bb).
28.5.73	Cdo.FF.CC Nro.833 Doc.1177	Indica lo mismo que el documento anterior.Indica (1) (CC)
4.9.73 JPM PM	2689 Anexo 3	(DD).- Indica (2)
25/4/83	25365/1441	1-Indica Idem.Doc.1145,refiriendose al Nro.de Requerido. Eval:A-2.Indica (3) (PS). FORM. Nº 9337.-
31.5.83	27076/83 Pág. 026	- Figura como uno de los principales integrantes del M.L que se encuentran en el exterior; residiría en Cuba co el alias de DAMIAN.- Eval: A-2.- (AA).- Información actualizada al 04.11.82 .-
	11941 / 82 PAG. 353	- POSEE ANTECEDENTES EN EL CO.DA.E- EVAL - A - 1.(CD) INDICA ( ) ( ) ( )
8.2.84.	31852/83 Pág.1413	-Indica Idem.Doc.1145/73 refiriendose al Nro.de Requerido Eval:A-1.(KE)

MICROFILMADO 14 ABR. 1984

011761-1

SERVICIO DE INTELIGENCIA

MINISTERIO DE DEFENSA NACIONAL
SERVICIO DE INFORMACION DE DEFENSA

M / F

I.A. 01 11-0872

FOTO

Fecha Montevideo, 4 de junio de 1953.

Ficha Nº [redacted]

Nombre ASTAPENCO ó ASTAPENKO, Luís.

Nacionalidad

Profesión o actividad Est. de Medicina.

Lugar de nacimiento

Documentos que posee

Domicilio Teléf.

FILIACION

Edad aparente color del

cutis de los cabellos

estatura aspecto social

señas particulares

[redacted]

	Fecha	Contenido
1)	4.VI.953.	III-M2-Ast.13 Doc.2

011767

Lugares donde frecuenta .....

..... afiliado a .....

..... actividad política y donde actúa

COMUNISMO

Antecedentes policiales .....

..... vehículos que posee o que guía

..... nombre y número de

personas que forman su familia .....

DATOS COMPLEMENTARIOS

1) Integrante de la lista de votación de los estudiantes comunistas en las elecciones internas de la Asociación de Estudiantes de Medicina para el período de 1953-1954.-

MICROFILMADO 14 ABR. 1984

2.500-5-XII-51

FALLECIDO 011768-9

NOMBRE ASTAPENCO, Pedro Miguel-

EDAD

DIRECCION

C. C. o C. IDENTIDAD

ESTATURA, PESO, y CUTIS

MICROFILMADO 14 ABR. 1984

PROFESION

OBSERVACIONES

SERVICIO DE INFORMACION
DE DEFENSA
Dep. 1

011709-7

Confeccionado el 8 NOV. 1973

VARIOS

FOTO

Apellidos ASTARITA de Aiello (1)

Nombres Aurora Natavidad

Fecha de Nacimiento

Lugar de Nacimiento

Est. Civil

Cred. Cívica 345.354/7 (2) Céd. Identidad 375.354

Otros Documentos

Ocupación

Padre

Madre

Domicilio Ciudad [redacted]

Otros datos

011761-1

SERVICIO DE INTELIGENCIA
MINISTERIO DE DEFENSA NACIONAL
SERVICIO DE INFORMACION DE DEFENSA

M/F

I.A. 01/11-0872

FOTO

Fecha Montevideo, 4 de junio de 1953.

Ficha N.º [redacted].

Nombre ASTAPENCO ó ASTAPENKO, Luís.

Nacionalidad

Profesión o actividad Est. de Medicina.

Lugar de nacimiento

Documentos que posee

Domicilio Teléf.

FILIACION

Edad aparente color del

cutis de los cabellos

estatura aspecto social

señas particulares

[redacted]

	Fecha	Contenido
1)	4.VI.953.	III-M2-Ast.13 Doc.2

011767

Lugares donde frecuenta .....

..... afiliado a .....

..... actividad política y donde actúa

COMUNISMO

Antecedentes policiales .....

..... vehículos que posee o que guía

..... nombre y número de

personas que forman su familia .....

DATOS COMPLEMENTARIOS

1) Integrante de la lista de votación de los estudiantes comunistas en las elecciones internas de la Asociación de Estudiantes de Medicina para el período de 1953-1954.-

MICROFILMADO 14 ABR. 1984

2.500-5-XII-51

FALLECIDO 011768-9

FEI

NOMBRE ASTAPENCO, Pedro Miguel-

EDAD

DIRECCION

C. C. o C. IDENTIDAD

ESTATURA, PESO, y CUTIS

MICROFILMADO 14 ABR. 1984

PROFESION

OBSERVACIONES

SERVICIO DE INFORMACION
DE DEFENSA
Dep. 1

011709-7

Confeccionado el 8 NOV. 1973

V A R I O S

FOTO

Apellidos ASTARITA de Aiello (1)

Nombres Aurora Natavidad

Fecha de Nacimiento

Lugar de Nacimiento

Est. Civil

Cred. Civica 345.354/7 (2) Céd. Identidad 375.354

Otros Documentos

Ocupación

Padre

Madre

Domicilio Ciudad

Otros datos

011769

FICHA COMPLEMENTARIA

DOCUMENTO		ANTECEDENTES
FECHA	ORIGEN	
12.7.72	Doc.1987 Eval. A-2	Figura en una relación de visitantes al extremista **AIELLO ASTARITA Jorge Alberto.-(SS)-**
09.07.82 16.712 PAG 8		A través del Servicio Paz y Justicia dirige carta al Sr. Presidente de la República, la cual firma junto a otras madres de sediciosos detenidos, solicitando Amnistía para los mismos. - Eval.: A-1. Indica (1) (2) ( ) ( ) (M) (VL) (GM) (LA). FORM N° 0130

MICROFILMADO

14 ABR. 1984

011770-5 C/C

41

JUNTA DE COMANDANTES EN JEFE

S. I. D.

Dep. I Secc. I

Sub Secc. A/N

Ficha Nº ..... Confec. 17.2.83.-

ASTARITA — Apellidos

Luis E. — Nombres

DOCUMENTOS: C/C. ..... Serie ..... Nº ..... C/I. ..... Nº ..... Dpto.

OTROS DOC. ..... Pasaporte ..... Lib. Enrol. ..... etc.

NACIMIENTO: ..... Fecha ..... Lugar

DOMICILIO: ..... Calle ..... Nº ..... Teléf. ..... Ciudad o Localidad

PROFESION U OCUPACION: .....

LUGAR: ..... CARGO: .....

IDEOLOGIA POLITICA: ..... CLASIFICACION: .....

DATOS COMPLEMENTARIOS ..... Est. Civil ..... Cónyuge [redacted] ..... Hijos

..... Otros familiares

F 2

Fecha	Documentos	011770 ANTECEDENTES A REGISTRAR
04.11.82.	D.21903	Suplente del Comité Provisorio del "Movimiento Nacional de Rocha y Por la Patria" de la ciudad de Fray Bentos dicha resolución fue adoptada en una reunión política llevada a cabo el 31.7.82, en la Fonoplatea de CX 151 "Radio Rincón de Fray Bentos, adoptandose entre otras las siguientes resoluciones: - Constituir el Comité de Damas de la Agrupación y el Comite de la Juventud. - Encomendar al Comité Provisorio para que de común acuerdo con los Comités de las distintas Seccionales del Departamento confeccionen las distintas seccionales de la Agrupación 58 del Partido Nacional para las próximas elecciones internas de NOV/82.-Eval.A-1.-(FE) (Form. No. 6122)
4-6-983	27014/18	25.04.983.-Participó junto a otras personas en una reunión celebrada en el domicilio de Marcelo Mario LINALE en la que estuvo presente CARLOS JULIO PEREYRA, luego de haber sido notificados de que no podrían estar reunidos con el mencionado proscripto en el Club Político de la lista "L.A.C.", concurriendo posteriormente a almorzar al Parador Municipal del Balneario "Las Cañas".-Eval.: A-1 Form. 10642 (00)

MICROFILMADO 14 ABR. 1984

011771-3

JUNTA DE COMANDANTES EN JEFE

S. I. D.

DEP. VI V SECC. I

SUB SECC. A/N

FICHA Nº ..... CONFEC. 30.8.79

ASTE GONZALEZ — Apellidos

NESTOR MARIO — Nombres

DOCUMENTOS: C/C ..... Nº ..... Dpto. C/I. V 848.772 Serie Nº

OTROS DOC. ..... Pasaporte No Emp. 0730 Li. Enrol. etc.

NACIMIENTO: ..... Fecha ..... Lugar

DOMICILIO: ..... Calle ..... Nº ..... Teléf. ..... Ciudad o Localidad

PROFESION U OCUPACION: .....

LUGAR: EL PAIS CARGO: Oficial Armador

IDEOLOGIA POLITICA: ..... CLASIFICACION: .....

DATOS COMPLEMENTARIOS: ..... Est. Civil ..... Cónyuge ..... Hijos

..... Otros familiares

429

011771

152

FECHA	DOCUMENTOS	ANTECEDENTES A REGISTRAR
Mes.XI	SID	-No registra antecedentes.
Mes.XI	DNII	-Sin antecedentes.
22/4/82	0.14011	Indice de los filiatorios.- (FE)

MICROFILMADO 14 ABR. 1984

[redacted]

011773-9

JUNTA DE COMANDANTES EN JÉFE

S. I. D.

P.E.

Dep. I Secc. I

Sub Secc. A/N

Ficha Nº ..... Confec. 01.10.81

ASTEGIANO — Apellidos

Eduardo — Nombres

DOCUMENTOS: C/C ..... (Serie / Nº) C/I. ..... (Nº / Dpto.)

OTROS DOC. ..... (Pasaporte / Lib. Enrol. / etc.)

NACIMIENTO: ..... (Fecha / Lugar)

DOMICILIO: ..... (Calle / Nº / Teléf. / Ciudad o Localidad)

PROFESION U OCUPACION: .....

LUGAR: ..... CARGO: .....

IDEOLOGIA POLITICA: ..... CLASIFICACION: .....

DATOS COMPLEMENTARIOS: ..... (Cónyuge / Est. Civil / Hijos)

..... (Otros familiares)

011773

Fecha	Documentos	ANTECEDENTES A REGISTRAR
30.7.81	7966	-ACTIVIDADES EN EL EXTRANJERO: -ECUADOR .11.80 -Propietario de la Tanguería "LA ULTIMA CURDA" de la ciudad de Quito, siendo el encargado de efectuar una colecta para los "URUGUAYOS PERSEGUIDOS".- Eval. A-1 (SF).-

MICROFILMADO 14 ABR. 1984

Imp. Nacional 716/79

13 JUL. 1971

MINISTERIO DE DEFENSA NACIONAL 011774-7

S. I. D.

Dep. I Secc. I

Sub - Secc. G

Ficha Nro.____ Confec.____

ASTEGIANO (illegible)(1) Jorge Walter(2)

Apellidos Nombres

DOCUMENTOS: C/C. ATB 7?03(3) C/I. 450.688(4)

Serie Nro. Nro. Dpto.

OTROS DOC. _____

Pasaporte Lib. Enrol. etc.

NACIMIENTO: 22.3.925(5) Mdeo.(6)

Fecha Lugar

DOMICILIO: Juan Ramón Gomez 1269 apto.102(7)

Calle Nro. Teléf. Ciudad o Localidad

PROFESION U OCUPACION: Empleado Supervisor Activo Fijo(8)

LUGAR: ANCAP Activo Fijo **CARGO:** Adscripto

IDEOLOGIA POLITICA: _____ **CLASIFICACION:** Activista

DATOS COMPLEMENTARIOS: _____

Est. Civil Conyuge Hijos

HIJO DE : Mario y Delia Tumen(9)

Otros familiares

011774

Fecha	Documentos	ANTECEDENTES A REGISTRAR
12.7.73	1634	Figura en lista de activistas de ANCAP que actúan desde la División Organización y Sistemas. (K) (Eval.F-6)(IE).-
16.11.83 (Ficha No. 40 de ANCAP)	16721	-Indica del 1 al 9.-Eval.A-1.(IE)
7.2.84	31852/83 Pág.1413	-Indica Idem.Doc.1634/73.Eval:A-1.(KE)

MICROFILMADO 14 ABR. 1984

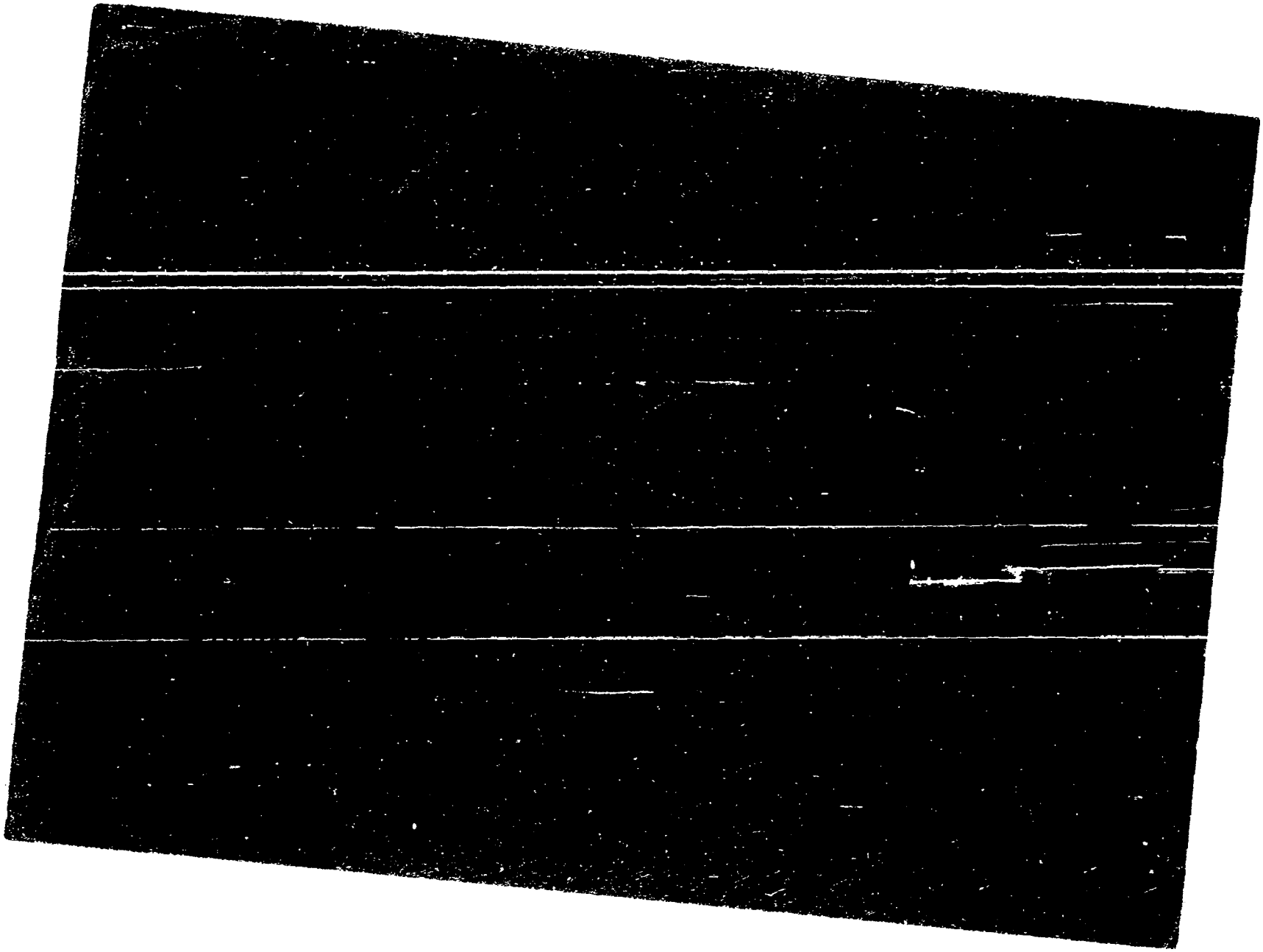

[redacted]

Ficha confeccionada el día 15 de mayo de 1972 011776-2

Fs1

MINISTERIO DE DEFENSA NACIONAL
S. I. D.

Dep. 1 Secc. I
Sub-Secc. A/N
Ficha Nro. ..... Confec. .....

ASTEGUI (Apellidos) Nestor (Nombres)

DOCUMENTOS: C/C. (Serie) (Nro.) C/I. (Nro.) (Dpto.)

OTROS DOC. (Pasaporte) (Lib. Enrol.) (etc.)

NACIMIENTO: (Fecha) (Lugar)

DOMICILIO: Cipriano Miró 3027 (Calle) (Nro.) (Teléf.) (Ciudad o Localidad)

PROFESION U OCUPACION:

LUGAR: CARGO:

IDEOLOGIA POLITICA: Comunista CLASIFICACION:

DATOS COMPLEMENTARIOS: (Est. Civil) (Conyuge) [illegible] (Hijos)

(Otros familiares)

482

Fecha	Documentos	011776 ANTECEDENTES A REGISTRAR
22.III/72.	- D.408.	- Según documentación incautada en un allanamiento efectuado por personal del Agrup. A.A.No.1, figura como afiliado al Partido Comunista.(R)
7.2.84.	31852/83 Pág.1415	-Indica Idem.Doc. 408/72 agregando que que dicha documentación le fue incautada a Manuel Enrique BIDARTE CHAPARRO. Eval:A-1.(KE)

MICROFILMADO 14 ABR. 1984

MINISTERIO DE DEFENSA NACIONAL 011777-0 11/11/65 FBI

S. I. D.

Dep. I Secc.

Sub-Secc. G

Ficha Nº ..... Confec. 11.

ASTELLANO Carlos

Apellidos Nombres

DOCUMENTOS: C|C ..... C|I .....

Serie Nº Nº Dpto.

OTROS DOC.: .....

Pasaporte Lib. Enrol. etc.

NACIMIENTO: .....

Fecha Lugar

DOMICILIO: .....

Calle Nº Telef. Ciudad o Localidad

PROFESION U OCUPACION: .....

LUGAR: ..... **CARGO** .....

IDEOLOGIA POLITICA ..... **CLASIFICACION** .....

DATOS COMPLEMENTARIOS .....

Est. Civil Conyuge [redacted]

.....

otros familiares

[redacted]

S. I. D. 011778-8 Ficha [illegible] Fec. 31/5/75

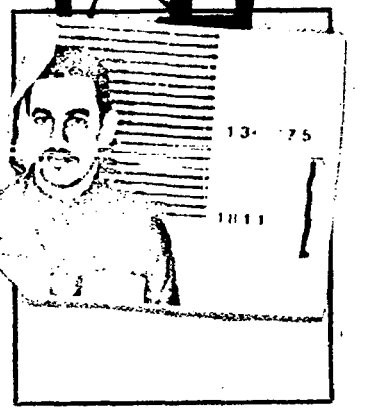

ASTELLANO DEL RIO — Carlos Raúl.-
Apellidos — Nombres

DOCUMENTOS: C/C. CAA 19533 (Montevideo) — C/I. 39.878 (5) — 39.858 (Canelones)
Serie — Nro. — Nro. — Dpto.

OTROS DOC. ____
Pasaporte — Lib. Enrol. — etc.

NACIMIENTO: 29 años de edad (1975) — Canelones (2)
Fecha — Lugar
19 de Julio de 1945

DOMICILIO: Acevedo Diaz No. 2716 Apto.3 — RIVERA (3) — Montevideo
Calle — Nro. — Teléf. — Ciudad o Localidad

PROFESION U OCUPACION: Maestro de la Escuela No. 151 de 2do.grado.-

LUGAR: ____ CARGO: ____

IDEOLOGIA POLITICA: ____ CLASIFICACION: ?MLN(6)

DATOS COMPLEMENTARIOS: Soltero.- — [redacted] — [redacted]
Est. Civil — Cónyuge — Hijos

Padres: Pedro ASTELLANO y Amelia Esther DEL RIO (3).-
Otros familiares

011778

Fecha	Documentos	ANTECEDENTES A REGISTRAR
28/5/75	Cdo.FF.CC No. 1238	- Sometido a la Justicia Militar por ser integrante del Partido Socialista de los Trabajadores,funcionando en el mismo como miembro de la Dirección y también como responsable del Sector Bancario.- Fué detenido en momentos en que realizaba una reunión junto a varios elementos de este movimiento en la finca de la calle San Salvador No. 1812, habiéndose incautado en este local profuso material y documentación de caracter subversivo.- ((C.C))
5.8.75	D. 1396	- Se ha decretado su procesamiento y prisión preventiva-sin incomunicación; por hallarse incurso en el delito previsto en el Artículo 60 (XII) del C.P.M..-("Atentado contra la Constitución en el Grado de Conspiración seguida de Actos Preparativos").- Indica (I) al (3).- ((C.C))
5/7/75	D.1204	- Integrante de la Dirección del Partido Socialista de los Trabajadores.-Figura en una relación de detenidos.-(J)
20.5.77	0475	- Integra nómina de privados de libertad en el ambito del Ejercito al 6.8.976.- Recluido en el EMIR Nro.1.-(PP).-
20/V/77 7/11/77	0475PME Doc.1148	-6/VIII/976:Det.23/III/75.Procesado.Eval.A-1.(P).- Figura en relación de Recluídos al 13/10/77en el EMIR.1.-FECHA DE DET.:23/3/75.-JUZGADO:JM.1a.I.1er.T.-SIT. JURIDICA:Procesado,Art.60(XII)CPM.Eval.A-1.- (1).

FECHA	DOCUMENTOS	CASTELLANO DEL RIO 011778 ANTECEDENTES A REGISTRAR CARLOS RAUL
25/9/78	Doc.1196	- Delegado de Mesa por las listas 968-1968 , en las elecciones nacionales del año 1971, por el Departamento de Montevideo . Circuito Nº.342-344-354-356-357. .- (0035) (M).
29/3/77	Doc.0290	Recluso Nº1811.Indica los Doc.1238-1204-0475. Libertad dec. 30.10.79. Doc. 1760. EVAL:A-1. (VM).
16.02.82	D. 5757/ 49	-Figura en una relacion de la Corte Electoral, de ciudadanos inscriptos en el Registro Civico Nacional, que se encuentran comprendidos en el Art. 1, Literal "B" del Acto Institucional No. 4, con prohibicion de ejercer el derecho de voto. (Procesados por delitos de "Lesa Nacion").EVALUACION A-1(VL) Indica (4) ( )
16.02.82	D.6004/81/ 5	-Se encuentra comprendido en el Art.1o. literal b) del Acto Institucional No.4,por haber sido procesado el 28/5/1975 por los delitos previstos en. C.P.M. 60 (x4) C.P.O. 132 INC. 6, 137 EVALUACION A-1 (LA)

FECHA	DOCUMENTOS	011778 ANTECEDENTES A REGISTRAR
23.12.82	D.23201	- Libertad Vigilada Cat. "C", Unidad de control Reg.C. 6. Fecha de constatación de clandestinidad 4.11.82, "Por no encontrarse en su domicilio y lugares habituales, desconociéndose su paradero".- Eval.:A-1.- Indica (5).- Formulario No.4937 .- (MB)
5.1.83	23520 Pag 909	-31.10.82.-Encontrándose en el régimen de LV pasó a la clandestinidad. Eval:A-1.(TT) Form.No. 5083.-
17.3.83	18378/82	Ficha del E.M.I.R.1 establece DETENIDO:23.03.75.Pertenece al P.S.T.- EVAL:B-2.-Form:6948.-(NN)
17.3.83	23520/83	Indica idem Doc.23201/82.-EVAL:A-1.-Form:7007.-(NN)
17.3.83	24739/83	Indica idem. Doc.1148/77, 23201/82.-EVAL:A-1.-Form:7009.-(NN)
21.4.83	26039/83	Figura en una relación de "L.V" que al 13/4/83, no se han localizado en sus domicilios y lugares habituales. No se posee indicios de que hubiese hecho abandono del País, desconociéndose su actual paradero.-Eval.A-1.-(MB) (Form, 9094)
1.8.83	0115/80 Pág.9	30.10.79:Baja del E.M.R.1.- Eval:A-1(Form. 12465)(AD)
18.8.83	24862/33	-Indica Idem. Doc. 1148/77 y Doc. 18378/82.- Eval:A-1.- Formulario No. 13337.- (MB)

ASTELLANO DEL RIO, Carlos Raúl.- 011778 45

FECHA	DOCUMENTOS	ANTECEDENTES A REGISTRAR
19.9.83	29835/007-008 -038	1971/1978:La información referente al P.S.T. obtenida por el Depto.III/S.I.D. en éste período se establece: 1970:Integró el P.R.T.,en su domicilio se realizaban reuniones desde conoció a:MUIÑO MOGLIA, ROMERO MASOBRIO,Fernando Alfredo SOUTO SOUTO,Rubén CORONEL CLAVIJO,Cristina RICCI,Aldo GILI,MARTINEZ BAEZ,María BARBOZA. En acta de fecha 4.4.75 por pertenecer al PS.T. declara vinculaciones con:todos los anteriormente nombrados más Maria del Carmen CURTI,Juan BERTE-RRETCHE,(a)"SERGIO",Liliana CAVIGLIA,Luis VILLA-RRUBIA,Fredy Sixto CABRERA,Ricardo GARCIA DAMONTE Nancy ESPASANDIN DI SANTO,COSTA CHILDE;Eval A-2* (BR).-
19.9.83	3047/0/2	Acta de fecha 9.4.75 por integrar el P.S.T. Declara vinculaciones con:"Sergio".-Eval:A-1 (OO)
16.11.83	566/80 Pág.05	En consolidado de P.M.E. del 31.8.80, figura como: Lib. Vig. Baja por pase a Cat."C".Unidad de Control:Reg.C. 9.-Eval.A-1.-(FE)

FECHA	DOCUMENTOS	011778 ANTECEDENTES A REGISTRAR
21.1.84	0646/79 pág.19	En consolidado de P.M.E. del 30.04.79 figura como: 23.03.75:Detenido. Sentencia la. I.:4 años y 6 meses P. Juez la.I.1er.Turno. 22.03.79:Condenado: 4 años y 6 mese P. Eval.A-1.(ME)
7.2.84.	31852/83 Pág.1515	-Indica Idem Doc.1238/75,1396/75 agregando que: Lib.Def.decretada por JMI Lra.Inst.1er.T. En caso de ser liberado se radicaría en Acevedo Díaz 2716 apto.3.(Mdeo.).Eval:A-1.(KE)
9.3.84	1709/79 Pág.02	Indica (6) Figura en una relación de liberados y evacuados en régimen de M.P.S. del E.M.R.1 en el período 25/SET al 25/NOV/79. Recluso Nº1811. 30.10.79:Liberado.- Eval:A-1(AD)

011778-8

Doc. 29750/174

Foto de Frente	Foto de Perfil

ASTELLANO DEL RIO Carlos Raúl
Apellido Paterno Apellido Materno Nombre(s)

Documentos [redacted] Registro Nacional [redacted] (Brasil) Nº9026408-8

Domicilio BRASIL

Teléfono ..... Sección Policial .....

Lugar y Fecha de Nacimiento URUGUAY 19.7.45

Profesión ..... Ocupación .....

Otras actividades .....

Actuación .....

Ideología .....

Situación económica ..... Capital aprox. ..... Vehículo .....

Raza ..... Estatura ..... Peso ..... Color de cabello .....

Color de ojos ..... Complexión ..... Señas .....

Estado civil soltero ..... Nombre del cónyuge .....

Nacionalidad del cónyuge ..... Nombre y edad de los hijos .....

Padre, Nombre ASTELLANO Pedro ..... Nacionalidad .....

Madre, Nombre DEL RIO Amelia ..... Nacionalidad .....

Estudios .....

Otros datos Al 26.8.83 reside en Brasil. Eval.:A-1. (MB)

.....

N. de I. - 08-08 - 5.000 - 1/81
Central de Impresiones Ltda.

MICROFILMADO

14 ABR. 1984

SERVICIO DE INFORMACION
DE DEFENSA
Dep. 1

011779-6

Confeccionado el 9.11.72.

VARIOS

FOTO

Apellidos ASTENGO

Nombres Alberto

Fecha de Nacimiento

Lugar de Nacimiento

Est. Civil

Cred. Civica Céd. Identidad

Otros Documentos

Ocupación

Padre

Madre

Domicilio Ciudad

Otros datos

[redacted]

CHIESA Hnos. Ltda - 8.000 - 3 - 72

011779

782

FICHA COMPLEMENTARIA

DOCUMENTO		ANTECEDENTES
Fecha	Origen	
1971.	Lista 9988.	Candidato demo 31º.titular a la Cámara de Representante por el Dpto.de Montevideo,sub.lema "Frente del Pueblo" (W).

MICROFILMADO 14 ABR. 1984

...cionada el 23/10/72

MINISTERIO DE DEFENSA NACIONAL
S. I. D.

Dep. I Secc. I
Sub-Secc. A/N
Ficha Nro. ..... Confec. .....

ASTENGO ..... Alfredo .....
Apellidos Nombres

DOCUMENTOS: C/C. ..... C/I. .....
Serie Nro. Nro. Dpto.

OTROS DOC. .....
Pasaporte Lib. Enrol. etc.

NACIMIENTO: .....
Fecha Lugar

DOMICILIO: .....
Calle Nro. Teléf. Ciudad o Localidad

PROFESION U OCUPACION: .....

LUGAR: ..... CARGO: .....

IDEOLOGIA POLITICA: ..... CLASIFICACION: .....

DATOS COMPLEMENTARIOS: .....
Est. Civil Conyuge Hijos

.....
Otros familiares

Fecha	Documentos	011780 ANTECEDENTES A REGISTRAR
1971.	Lista 4190 FLORIDA	-Candidato en el 101 lugar a la Junta Departamental, en las listas de la "UNION POPULAR", para las elecciones del año 1971. "PP".-
1971.	Lista 9988	Candidato como 17º.titular a la Cámara Electoral, por el Dpto de Florida, sub.lema "Frente del Pueblo".. (W).

11941 / 82

PAG. 353

- POSEE ANTECEDENTES EN EL CO.NA.E -

EVAL - A - 1 (CD) INDICA ( ) ( ) ( )

MICROFILMADO

14 ABR. 1984

SERVICIO DE INFORMACION DE DEFENSA
Dep. 1

011781-2

Confeccionado el 3.4.72

VARIOS

FOTO

Apellidos ASTENGO

Nombres Carlos

Fecha de Nacimiento

Lugar de Nacimiento

Est. Civil

Cred. Cívica Céd. Identidad

Otros Documentos

Ocupación Estudiante

Padre

Madre

Domicilio Ciudad

Otros datos

[redacted]

CHIESA Hnos. Ltda. - 8100 - 3 - 72

011781

FICHA COMPLEMENTARIA

DOCUMENTO		ANTECEDENTES
Fecha	Origen	
28.10.71	16/1	En diciembre de 1970 figura como Becario de la Universidad de la República, percibiendo un sueldo mensual neto de $ 14.850.oo.-(E)
21/8/72	Doc.4315	-Indica idem.Doc.anterior,percibiendo un sueldo neto $15.000.-(H).

MICROFILMADO 14 ABR. 1994

011782-0 B1

JUNTA DE COMANDANTES EN JEFE

S. I. D.

Dep. I Secc. I

Sub Secc. A/N

Ficha Nro. _____ Confec. 27/7/77

ASTENGO MO. (Apellidos) Darío (Nombres)

DOCUMENTOS: C/C ..... (Serie / Nro.) C/I. ..... (Nro. / Dpto.)

OTROS DOC. ..... (Pasaporte / Lib. Enrol. / etc.)

NACIMIENTO: 20 años (Fecha / Lugar)

DOMICILIO: 25 de Mayo s/n (Florida) (Calle / Nro. / Teléf. / Ciudad o Localidad)

PROFESION U OCUPACION: Jornalero Secc. Cuenca Lechera

LUGAR: Desocupado CARGO: .....

IDEOLOGIA POLITICA: ..... CLASIFICACION: .....

DATOS COMPLEMENTARIOS: ..... (Est. Civil / Cónyuge / Hijos)

..... (Otros familiares)

011782

Fecha	Documentos	ANTECEDENTES A REGISTRAR
17/5/76	D.0689	-Afiliado al Partido Comunista. Presentado por Cándido Cuenca y Walter Marrero.- (U).

011782

ANTECEDENTES

454

EDAD: 20 años

DOMICILIO: 25 de Mayo s/n (Florida)

FECHA INGRESO: 4/6/71

PROFESION: Jornalero-Desocupado--Sece. Cuenca Lechera

17/5/76 - D.0689 - (U).-

MICROFILMADO

14 ABR. 1984

011783-8
C/G

231 (VW)

JUNTA DE COMANDANTES EN JEFE

S. I. D.

Dep. I Secc. I
Sub Secc. A/N
Ficha Nº ..... Confec. 23.2.83

ASTENGO MO — Apellidos
Jorge Hugo — Nombres

DOCUMENTOS: C/C. Q.H&A. 3677 — Serie / Nº
C/I. 28.123 (Fda) — Nº / Dpto.

OTROS DOC. ..... — Pasaporte / Lib. Enrol. / etc.

NACIMIENTO: 29 años (982) — Fecha / Lugar

DOMICILIO: Independencia — Calle
Nº — Teléf.
25 de Mayo — Ciudad o Localidad

PROFESION U OCUPACION: Comisionista

LUGAR: PARTIDO COLORADO — CARGO: .....

IDEOLOGIA POLITICA: JUDE-AMARO Nov/982 — CLASIFICACION: CONVENCIONAL

DATOS COMPLEMENTARIOS: CASADO — Est. Civil / Cónyuge / Hijos

..... — Otros familiares

Fecha	Documentos	011783 ANTECEDENTES A REGISTRAR	F82
13/1/83	23691/076	Electo 3er Suplente. del Organo Deliberante Nacional del Partido Colorado por el Departamento de Florida. Hoja de Votación A.A.C. de acuerdo al resultado de las Elecciones internas de los Partidos Políticos habilitados, efectuadas el 28-XI-82. — Eval. A-1 (OB). (FORM. 8369)	

MICROFILMADO 14 ABR. 1984

SERVICIO DE INFORMACION DE DEFENSA
Dep. I

011784-6

Sección

Ficha Nº 15

Foto

Nombres y Apellidos: ASTENGO Julio

Fecha y Lugar Nac.:

Cred. Cív.: Serie ..... Nº ..... Ced. Identidad: .....

Otros documentos: .....
(Pasaporte - Libreta Enrolam. - etc.)

Domicilio: Montevideo.-Anzani 1596.- 41-87-30
(Ciudad o Localidad) (Calle) (Nº) (Teléf.)

Profesión: Funcionario Publico

Cargo y Lugar: Lavadero.(Ministerio Salud Pública)

Ideol. Política: comunista Actuación Dirigente

Datos Complementarios: En el año 1953 aparenta tener 41 años.-

Apreciación General:

Ficha confeccionada: 7-8-67

011784 FICHA COMPLEMENTARIA

452

Documento		ANTECEDENTES
Fecha	Origen	
5-3-53	Div.I.-	Fiscal del Servicio de Admisión de Enfermos del Ministerio de Salud Pública de la Calle Carapé, Presidente de la Cooperativa de Salud Pública, Co-Propietario del Lavadero "EL CISNE BLANCO" ubicado en Francisco Bauzá 3627-UTE-41-87-30-Tiene antecedentes dentes policiales alrededor del año 1935 (tiros con la policía) Fué dirigente activo en distintas Federaciones de Funcionarios de Salud Pública. En la huelga última de esta, no intervino activamente.-Es muy amigo de un Sr. Alejandro Madalena, dirigente comunista de la Caja de Jubilaciones.-

MICROFILMADO 14 ABR. 1984

01175[illegible]-3

SERVICIO DE INFORMACION DE DEFENSA

Dep. 1

Confeccionado el 5-X-1970

VARIOS

FOTO

Apellidos [illegible]

Nombres Luciano R.

Fecha de Nacimiento

Lugar de Nacimiento

Est. Civil

Cred. Cívica Ced. Identidad

Otros Documentos

Ocupación

Padre

Madre

Domicilio Ciudad

Otros datos [illegible]

011785

FICHA COMPLEMENTARIA

DOCUMENTO		ANTECEDENTES
Fecha	Origen	
Año 1962	Lista 4190 U.Popular	11°Titular a la Junta Departamental y 14°Titular a la Junta Electoral de Rocha.-

MICROFILMADO 14 ABR. 1994

JUNTA DE COMANDANTES EN JEFE

S. I. D.

011786-1

Dep. I Secc. I

Sub Secc. A/N

Ficha Nº ..... Confec. 1.11.82

ASTENGO SILVA — Luciano Ramón

Apellidos — Nombres

DOCUMENTOS: C/C. EAA 14.818 (Serie, Nº) C/I. 8.269 (Nº) 8.268 (1) (Dpto.)

OTROS DOC. (Pasaporte, Lib. Enrol., etc.)

NACIMIENTO: 02.12.24 (2) (Fecha) Rocha (3) (Lugar)

DOMICILIO: Leonardo Olivera 100 apto.304 (4) Jose E. Rodó 161 Vivienda A.E.E. (Calle, Nº, Teléf., Ciudad o Localidad)

PROFESION U OCUPACION: Jefe Estación A.F.E.

LUGAR: Costa Azul CARGO:

IDEOLOGIA POLITICA: CLASIFICACION:

DATOS COMPLEMENTARIOS Casado (5) (Est. Civil, Cónyuge, Hijos)

Otros familiares

Fecha	Documentos	11786 ANTECEDENTES A REGISTRAR	R 2
9.9.82 (R.E. 18.584)	18.826	28.12.79 - En esta fecha se registra lo siguiente: el causante es afiliado al Partido Comunista S/N.- Eval.:B-2 (K)(EE)	
6/9/82	18584	Figura en el 17 lugar de la lista EAF del Partido COLORADO Agrupación "UNIDOS CON PACHECO" Dpto. de ROCHA como candidato para integrar los Deliberantes Departamentales y Convenciones Nacionales en las Elecciones internas de los PP.PP. del 28 de Noviembre de 1982. (K-EE) INDICA DEL (1) AL (5).-	
16/x/82	- - - -	Por Oficio Nº. 925/82 el S.I.D. comunica a la Corte Electoral que de acuerdo a las disposiciones en vigencia, el causante se halla inhabilitado para integrar la mencionada lista.- La causa que motivó su inhabilitación fué: SU AFILIACION AL PARTIDO COMUNISTA (K)(EE)	

MICROFILMADO

14 ABR. 1984

CIVIL Y GOBIERNO

JUNTA DE COMANDANTES EN JEFE

S. I. D.

0117879

Dep. I Secc. I 451

Sub Secc. [redacted]

Ficha Nº ..... Confec. 18/9/81

Apellidos	Nombres
[redacted]TRINGO	Oscar Luis (1)

DOCUMENTOS: C/C O.B.A. 2055 (2) C/I. 21.571 (3)
Serie Nº Nº Dpto.

OTROS DOC. .....
Pasaporte Lib. Enrol. etc.

NACIMIENTO: 31/III/924 - San José (4)
Fecha Lugar

DOMICILIO: 25 de Mayo Nº775 San José (5)
Calle Nº Teléf. Ciudad o Localidad

PROFESION U OCUPACION: [redacted]mpleado (6)

LUGAR: ..... CARGO: .....

IDEOLOGIA POLITICA: ..... CLASIFICACION: .....

DATOS COMPLEMENTARIOS: Casado (7)
Est. Civil Cónyuge [redacted] Hijos

.....
Otros familiares

011787 ANTECEDENTES A REGISTRAR 152

Fecha	Documentos	
9/9/81	D. 7634 "El País"	- Fue designado por el Poder Ejecutivo, para desempeñar el cargo de Presidente de la Junta de Vecinos del Departamento de San José.- Eval. A-1 (Y)
26.6.82	D. 16380	-Se establece que el causante posee determinada influencia en el medio departamental y apoya el actual proceso.- Eval: A-2 (Form. nº 3445) (AD)
03/9/82	18477	Figura en el 22 lugar de la lista OAC del Partido Colorado Agrupación "Hcd. Integrac. San José Pacheco Cerso" Dpto. de San José como candidato para integrar los Deliberantes Departamentales y Convenciones Nacionales en las Elecciones internas de los PP.PP. del 28 de Noviembre de 1982. (PP LG) Indica del (1) al (7)
13/x/82		Por Oficio Nº. 829/82 el S.I.D. comunica a la Corte Electoral, que de acuerdo a las disposiciones vigentes, no existen objeciones para que el causante integre la lista de referencia. (PP LG) Formulario Nº 03477.

MICROFILMADO

14 ABR. 1984

Imp. Nacional 716/79

MINISTERIO DE DEFENSA NACIONAL

S. I. D.

011788-F

Dep. I Secc. 1

Sub-Secc. G

Ficha Nº ..... Confec 1/1

ASTENGO

ASTENGO ACOSTA — Raúl Roberto

Apellidos — Nombres

DOCUMENTOS: C|C ..... C|I .....

Serie Nº Nº Dpto.

OTROS DOC.: .....

Pasaporte Lib. Enrol. etc.

NACIMIENTO: 14/6/36

Fecha Lugar

DOMICILIO: PLACIDO ELLAURI 3287

Calle Nº Telef. Ciudad o Localidad

PROFESION U OCUPACION: EMPLEADO

LUGAR: M.S.P. Soc. Suministros G. P. MCARGO Auxiliar 2o. MSP Guardian Ej
EFECTIVO

IDEOLOGIA POLITICA ..... CLASIFICACION .....

DATOS COMPLEMENTARIOS SOLTERO

Est. Civil Conyuge [redacted] Hijos

otros familiares

DOCUMENTOS	011/88-7 ANTECEDENTES A REGISTRAR
8 B.77 D.00 1/8/68	ASOCIACION DE GUARDIANES DE AGENCIAS MARITIMAS. Cursa estudios en el Instituto Uruguayo de Educación Sindical IUES correspondientes al año 66.
3.6.74 D. 1347	Suplente del Comité Ejecutivo de la Confederación General de Trabajadores del Uruguay, de acuerdo a lo resuelto enel Congreso Constituyente de la Confederación Uruguaya de Trabajadores (CUT) Dicho evento tuvo lugar en el Dpto.de Durazno los días 17, 18 y 19/V/974. Asi mismo pasó a denominarse dicha organización Confederación General de Trabajadores del Urugay (CGTU), la cual sería de tendencia demócrata.- Evaluación A-1.-(I).-
7.8.81	Memo. N°1407/81 para la Oficina Laboral del ES.MA.CO.-(KK)

FECHA	DOCUMENTOS	011788 ANTECEDENTES A REGISTRAR	F3
5.2.82	D.11765	-"CORREO"Semanario.5.2.82-El causante informó a este se manario para su espacio "la vida sindical", que "se están activando las gestiones para normalizar legalmente la actividad sindical de los gremios portuarios, con una larga tradición de orientación libre y democrática".-- Es de hacer notar que el causante es Presidente de la "Asociación de Guardianes del Puerto".--(TJ)	

MICROFILMADO 14 ABR. 1984

"ANTINACIONAL"

011789 Sep. 5

B1

Secc. 1

JUNTA DE COMANDANTES EN JEFE

S. I. D.

Sub Secc. A/N

Ficha Nº ..... Confec. 17/2/83

ASTENGO PEREIRA — Raúl Fabiano (1)

Apellidos — Nombres

DOCUMENTOS: C/C. BOB 3900 (9) — C/I. 1.426.514 (10)

Serie — Nº — Nº — Dpto.

OTROS DOC. .....

Pasaporte — Lib. Enrol. — etc.

NACIMIENTO: 20/1/924 (2) — Uruguay — Montevideo (3)

Fecha — Lugar

DOMICILIO: Niágaras 5061 - Carreras Nacionales 3709 (4) — Montevideo

Calle — Nº — Teléf. — Ciudad o Localidad

PROFESION U OCUPACION: Empleado de Guardería Infantil (5)

LUGAR: Puesto de Verduras — CARGO: Ayudante de Cocina (6)

IDEOLOGIA POLITICA: Comunista — CLASIFICACION: .....

DATOS COMPLEMENTARIOS: Soltero (7)

Est. Civil — Cónyuge — Hijos

Hijo de: Antonio y Juana (8)

Otros familiares

Fecha	Documentos	011788 ANTECEDENTES A REGISTRAR
19/2/79	0274	-30/11/969: En la fecha Afiliado al Partido Comunista con el No.42.846 según material incautado por OCOA en Feb/76 "Operación Morgan", siendo presentado por José SAHAKIAN y Valentín DIAZ, militando en la Agrupación "Los Olivos". EVAL: A-1.- (RJ)
20/12/82 No.429/82 INGRESO DE MONTEVIDEO. (Hosp. de Clínicas).-	C.H.C.P. Secc.16a.	-05/2/83: En la fecha se contestó dicha constancia a nombre del causante para su Ingreso en el Hospital de Clínicas. Indica (1) al (10)- (RJ) FORM: 5424.

MICROFILMADO 14 ABR. 1984

011790-3

SERVICIO DE INTELIGENCIA

MINISTERIO DE DEFENSA NACIONAL
SERVICIO DE INFORMACION DE DEFENSA

M / F

I.7. 01 11 - 0875

FOTO

Fecha Montevideo, 13 de setiembre de 1950

Ficha N.º 482 0882.

Nombre ASTEPASCHAR,

Nacionalidad

Profesión o actividad

Lugar de nacimiento

Documentos que posee

Domicilio Teléf.

FILIACION

Edad aparente color del cutis de los cabellos estatura aspecto social señas particulares

	Fecha	Contenido
1)	8.IX.950	Justicia

011790

Lugares donde frecuenta .....

.....afiliado a .....

.....actividad política y donde actúa

COMUNISMO

Antecedentes policiales .....

.....vehículos que posee o que guía

.....nombre y número de

personas que forman su familia .....

DATOS COMPLEMENTARIOS

1) Miembro del Secretariado de la "Unión Eslava del Uruguay" (organismo ,apéndice del partido comunista).-

MICROFILMADO 14 ABR. 1984

2.500-15-IV-50

011791-1

FBI

SERVICIO DE INFORMACION DE DEFENSA

Dep. 1

Confeccionado el 17 OCT. 1974

V A R I O S

FOTO

Apellidos ASTESIANA

Nombres Raul Carlos

Fecha de Nacimiento

Lugar de Nacimiento

Est. Civil

Cred Cívica Céd. Identidad

Otros Documentos

Ocupación

Padre

Madre

Domicilio Huidobro 1324. Apto.5. Ciudad

Otros datos

4562

Imp. CHIESA Hnos. Ltda. 10.000 - 12 - 73

011791

FICHA COMPLEMENTARIA

DOCUMENTO		ANTECEDENTES
Fecha	Origen	
21.8.74.	Doc. 2096.	-Figura como destinatario del envio de listas para las elecciones de 1971, por parte de la UNION POPULAR, en documentación incautada en el P. Legislativo, el 27 de Junio de 1973.-(W)

MICROFILMADO 14 ABR. 1984

011792-9 FI

SERVICIO DE INFORMACION DE DEFENSA

Dep. 1

V A R I O S

Confeccionado el 11.6.74.

FOTO

Apellidos ASTESIANO

Nombres A. A.

Fecha de Nacimiento

Lugar de Nacimiento

Est. Civil

Cred. Cívica ..... Céd. Identidad .....

Otros Documentos

Ocupación

Padre

Madre

Domicilio Solano García 2693 ..... Ciudad

Otros datos:

chiesa hnos. - 4 000 - 5/77

011792

FS 2

FICHA COMPLEMENTARIA

DOCUMENTO		ANTECEDENTES
Fecha	Origen	
7.5.74.	Doc.0950.	- Figura en una nómina incautada, de destinatarios de impresos con propaganda subversiva . Eval: A - 2. Reprocesado por (Y).

MICROFILMADO 14 ABR. 1984

SERVICIO DE INFORMACION
DE DEFENSA
Dep. I

011793-7

302

Sección "C"

Ficha Nº 80

302

Nombres y Apellidos: **ASTESIANO** **Alberto**

Foto

Fecha y Lugar Nac.: .....

Cred. Cív.: Serie ..... Nº ..... Ced. Identidad: .....

Otros documentos: .....
(Pasaporte - Libreta Enrolam. - etc.)

Domicilio: .....
(Ciudad o Localidad) (Calle) (Nº) (Teléf.)

Profesión: .....

Cargo y Lugar: .....

Ideol. Política: ..... Actuación **Dirigente, círculo de la Prensa**

Datos Complementarios: .....

Apreciación General: .....

[redacted]

Ficha confeccionada: **6-VII-67**

Bibliorato.-38.-Sector.-2.-

U 1 1 7 9 3 FICHA COMPLEMENTARIA

Documento		ANTECEDENTES
Fecha	Origen	
22-IV-66	El Plata	Integra las Autoridades del Círculo de la Prensa.
10-V-65	B-75-(1) D-658.-	Electo Vocal Suplente de la Comisión Directiva de Círculo de la Prensa, por el período 1965-1967.-

MICROFILMADO 14 ABR. 1984

SERVICIO DE INFORMACION DE DEFENSA

Dep. 1

0117945

F51

Confeccionado el 2 SET. 1974

V A R I O S

FOTO

Apellidos ASTESIANO

Nombres Julio . C .

Fecha de Nacimiento

Lugar de Nacimiento

Est. Civil

Cred Cívica ..... Céd. Identidad

Otros Documentos

Ocupación

Padre

Madre

Domicilio Aparicio Saravia 5226 Ciudad

Otros datos

Imp. CHIESA Hnos. Ltda. 10.000 - 12 - 73

011794

FS2

FICHA COMPLEMENTARIA

DOCUMENTO		ANTECEDENTES
Fecha	Origen	
21.8.74.	Doc. 2096	-Figura como destinatario del envio de listas para las elecciones de 1971, por parte de la U"ión Popular, en document: ción incautada en el Palacio Legistativo, el 27 de Junio de 1973.-(W)
03/9/81 No.433/81 INGRESO	C.H.C.P. Secc.8va. MONTEVIDEO	-15/12/81: En la fecha se contestó dicha constancia a nombre de ASTESIANO CONSTANTINO, Julio César, no pudiéndose establecer si el mismo corresponde a dicha persona.-(BC)

MICROFILMADO

14 ABR. 1984

" VARIOS " 011795-2

Dep. I Secc. I

Sub Secc. A/N

Ficha Nº ____ Confec. 15/1/82

JUNTA DE COMANDANTES EN JEFE

S. I. D.

ASTESIANO CONSTANTINO (Apellidos) JULIO CESAR (Nombres)

DOCUMENTOS: C/C BRA 24172 (Serie / Nº) C/I. 1.290.746-0 (Nº / Dpto.)

OTROS DOC. ..... (Pasaporte / Lib. Enrol. / etc.)

NACIMIENTO: 24/2/53 (Fecha) Montevideo (Lugar)

DOMICILIO: Avda. Garzón 1549 (Calle / Nº) anterior Aparicio Saravia No. 5226 (Teléf. / Ciudad o Localidad)

PROFESION U OCUPACION: en la Construcción

LUGAR: ..... CARGO: .....

IDEOLOGIA POLITICA: ..... CLASIFICACION: .....

DATOS COMPLEMENTARIOS: ..... (Est. Civil / Cónyuge / Hijos)

Hijo de: Juan José y Sara

..... (Otros familiares)

Fecha	Documentos	011705 ANTECEDENTES A REGISTRAR	82
3/9/81 No.433/81 INGRESO	C.H.C.P. Secc.8va. MONTEVIDEO	-15/12/81: En la fecha se contestó dicha constancia a nombre del consultante, con anotaciones que se registran a nombre de ASTESIANO, Julia C.; no pudiéndose establecer si los mismos corresponden a dicha persona, para su Ingreso a la I.M.M. (BC).-	

MICROFILMADO

14 ABR. 1984

011796-0 VARIOS

JUNTA DE COMANDANTES EN JEFE

S. I. D.

Dep. I Secc. I

Sub Secc. [redacted]

Ficha Nº ..... Confec. .....

ASTESIANO CALERI (Apellidos) Luis Alberto (Nombres)

DOCUMENTOS: C/C Serie BVB-36.153 Nº C/I. Nº 01-1.598.670 Dpto.

OTROS DOC. Pasaporte Lib. Enrol. etc.

NACIMIENTO: Fecha 21.03.81 Lugar Uruguay

DOMICILIO: Calle Nº Teléf. Ciudad o Localidad

PROFESION U OCUPACION: Funcionario de A.N.C.A.P.

LUGAR: División Combustibles-Sector CARGO: Electricista Of.1ra.
Talleres-Unid.Taller Electricidad

IDEOLOGIA POLITICA: CLASIFICACION:

DATOS COMPLEMENTARIOS: Est. Civil Cónyuge [redacted] Hijos

Otros familiares

Fs 2

Fécha	Documentos	011796 ANTECEDENTES A REGISTRAR
25.04.81	Doc.3208 Pág. 30(L6)	- Fue dado de baja en A.N.C.A.P. por renuncia. Eval.A-1.- (JJ)

MICROFILMADO 14 ABR. 1984

Imp. Nacional 716/79

SERVICIO DE INFORMACION
DE DEFENSA
Dep. 1

011797-8

F1

Confeccionado el 16/10/72

VARIOS

FOTO

Apellidos ARTIGUENAVE SCHMIDT de VAZQUEZ

Nombres Martha Estela

Fecha de Nacimiento 28 años en 1972

Lugar de Nacimiento

Est. Civil Casada

Cred. Cívica Céd. Identidad 1.021.119

Otros Documentos

Ocupación Labores.-

Padre

Madre

Domicilio Thibeaut Nro. 1887, bis, apto. 1.- Ciudad MONTEVIDEO

Otros datos

[redacted]

CHIESA Hnos. Ltda. - 8.000 - 3 - 72

011797

FICHA COMPLEMENTARIA

DOCUMENTO		ANTECEDENTES
Fecha	Origen	
3/10/72	J.P.M. (P.D.)	-En la fecha, mediante información telefónica, se tiene conocimiento de que en un vuelo de la Cía. PLUNA, procedente de Bs. Aires, llegarían dos personas del sexo femenino, una de ellas de nombre Martha de VAZQUEZ, y otra cuyo nombre o apodo sería "Marita", quienes se domicilian en la calle Thibeaut Nro. 1887 bis, las que serían correos sediciosos.- En la fecha, en el vuelo Nro. 162 de PLUNA, arribó, junto a quien resultó ser Sonia Mary BENTANCUR MARTINEZ, oriental, de 26 años, siendo detenidas de inmediato, junto a José María DUBRA CASAS, quien las fue a esperar en el Aeropuerto. DUBRA CASAS, es primo del esposo de la Sra. ASTESIANO de VAZQUEZ, y expresó que las fue a esperar a pedido de us primo, ya que él trabaja. Posteriormente recobraron la libertad por Orden Superior.- ((PP))
17.10.72	Doc.3554 JPM (PD)	Indica lo mismo que el documento anterior.- (OO)

MICROFILMADO 14 ABR. 1984

011798-6

SERVICIO DE INFORMACION
DE DEFENSA
Dep. 1

Confeccionado el 14.11.72.

VARIOS

FOTO

Apellidos ASTESIANO MENTASTI de MAYER (1)

Nombres Susana Alba

Fecha de Nacimiento 16 de Febrero de 1943. (2)

Lugar de Nacimiento Montevideo

Est. Civil Casada -(3)-

Cred. Cívica B.J.A. 16.128 Céd. Identidad 1.004.925
Traslado: B.A.A. 18.162

Otros Documentos

Ocupación Oficial Administrativo de la Dirección de Paseos Públicos de la I.M.M. (Desde Set./967) (4)

Padre Pedro Osma (Fallecido)

Madre Alba (Fallecida) (5)

Domicilio Cufré Nº 2681 Ap. 4 (1968) (6) Ciudad Montevideo
Juan Paullier Nº 2458

Otros datos

[redacted]

CHIESA Hnos. Ltda. - 8000 - 3 - 72

011798

FICHA COMPLEMENTARIA

DOCUMENTO		ANTECEDENTES
Fecha	Origen	
1971.	Lista 9988	Candidato como 3er.suplente del 12º.titular a la Cámara de Representantes,por el Dptc.de Montevideo,sub.lema "Frente del Pueblo".- (W).
18/XI/978		- Idem. anotación anterior del S.I.D. 08/VI/978 - Afiliada Nº 65.071 al Partido Comunista desde el 15/VI/971, militando en la Agrupación "Palacio", Seccional "Municipio", siendo presentada por QUINTEROS CURCHO, Elvira, según material incautado por O.C.O.A. en Febrero de 1976 (Operación "Morgan").- (Indica (1) a (6).- (Datos extraídos de la C.H.C.P. Nº1553/4ta./978, tramitada por la causante para permanencia en su cargo en la I.M.M..- (CC)
27.II.984.....		Se hizo Memo (A) No. 335/984 para el 3er.Sub-Director del S.I.D. (SS)-

MICROFILMADO

14 ABR. 1984

011799-4

27 DIC. 1978 FBI

JUNTA DE COMANDANTES EN JEFE

S. I. D.

Dep. I Secc. I

Sub Secc. A/N

Ficha Nro. _____ Confec. _____

ASTI CARLI — Apellidos

Alfredo Angel — Nombres

DOCUMENTOS: C/C AUA 11419 (Serie / Nro.) C/I. 1.147.469 (1) (Nro. / Dpto.)

OTROS DOC. _____ (Pasaporte / Lib. Enrol. / etc.)

NACIMIENTO: 30 años en el año 1979 (Fecha) Oriental (2) (Lugar)

DOMICILIO: Delicias 4880 (3) (Calle / Nro. / Teléf. / Ciudad o Localidad)

PROFESION Ú OCUPACION: _____

LUGAR: _____ CARGO: _____

IDEOLOGIA POLITICA: _____ CLASIFICACION: _____

DATOS COMPLEMENTARIOS: Casado (4)
(Est. Civil / Cónyuge / Hijos)

Otros familiares

011799

Fecha	Documentos	ANTECEDENTES A REGISTRAR
25 SET. 1978	1196	...Mesa por las listas 988-1811-9988-11811 ... elecciones nacionales del año 1971, por el ...tamento de Montevideo , Circuito Nº. 555 (0034) (BB)
22.3.79 P.D. 077/79	0415	-18.3.79-Fue detenido a raíz de que se realizara una VOLANTEADA en Cuareim y Avda Uruguay.- El causante es contador de la Empresa "TECHINT" emplazada mismo en la esquina del hecho, Luego de indagado y de que no tenía ninguna vinculación con los que se investiga, recuperando su libertad.-(GG) Indica 1 al 4.

MICROFILMADO 14 ABR. 1984

SERVICIO DE INTELIGENCIA
División I
(Seguridad)

MINISTERIO DE DEFENSA NACIONAL M/E
SERVICIO DE INFORMACION DE DEFENSA
I. A. 011800-0876

Sección -A-
Act. Ant. Nac.
Ficha N° [redacted]

Nombres y Apellidos: ASTI de RUBBO, Elaine.-

Foto

Fecha de Nacimiento: .....

Lugar de Nacimiento: ..... (País - Ciudad o Localidad - etc.)

Cred. Civ.: Serie ..... N.° ..... Ced. Identidad: .....

Otros documentos: ..... (Pasaporte - Libreta Enrolam. - etc.)

Domicilio: ..... (Ciudad o Localidad) (Calle) (N.°) (Telef.)

Filiación

Edad Aparente ..... Color del Cutis .....

Color del Cabello ..... Estatura Aproximada .....

Complexión ..... Aspecto Social .....

Señas particulares .....

.....

Ficha confeccionada en Montevideo, el 17 de mayo de 1963.-

[redacted]

011800

ACTIVIDADES

(1) Laborales: Profesión ..... Lugar de trabajo .....

Cargo ..... Antigüedad .....

Otras Actividades .....

(2) Políticas: Ideología Comunista.- Actuación .....

Antecedentes 3er. Suplente del 1er. Titular a la Junta Departamental de Canelones, por el Fidel, en las elecciones de 1962.-

Antecedentes familiares .....

(3) Sociales: Estado Civil ..... Religión ..... Figuración .....

Grado Instrucción ..... Lugares que frecuenta .....

(4) Económicas: Situación ..... Capital aprox. ..... Vehículo ..... marca y N.o

Otros datos .....

Datos Complementarios .....

Apreciación Personal Gral. .....

01 18 00 ANTECEDENTES

Doc.0001/76.-(00)

F. Ingr. 05.09.59 27años

Dom: N. Gutiérrez 376-La Paz. Canelones.-

C.C. CEA 4096

Modista.-

Eval. B-2.-

MICROFILMADO

14 ABR. 1984

FS1

...VICIO DE INTELIGENCIA

División I

(Seguridad)

MINISTERIO DE DEFENSA NACIONAL
SERVICIO DE INFORMACION DE DEFENSA
M/F

01 1801-8

Sección «A»

Act. Ant. Nac.

Ficha N. [redacted]

Nombres y Apellidos: ASTIAZARAN, de CARBALLO o' CARVALHO (6) BOYANO (5)

Basilisa Angela ó de CALVO (4)

Fecha de Nacimiento: 46 años (1)

Lugar de Nacimiento:
(País - Ciudad o Localidad - etc)

Cred. Civ.: Serie JBC N.° 2007 2037 (2) Ced. Identidad: 40.616 (8) (SALTO)

Otros documentos: (7)
(Pasaporte - Libreta Enrolam. - etc.)

Foto

Domicilio: Chiazzare 58-Purificación y Brasil- Salto (3)
(Ciudad o localidad) (Calle) (N.o) (Telef.)

Filiación:
- Edad Aparente .... Color del Cutis ....
- Color del Cabello .... Estatura Aproximada ....
- Complexión .... Aspecto Social ....
- Señas particulares ....

Ficha confeccionada en Montevideo el 25 de marzo de 1963.

[redacted]

011801 112

ACTIVIDADES

(1) Laborales: Profesión Profesora.- Lugar de trabajo .....

Cargo Secretaria del Liceo Nocturno de Salto(4) Antigüedad .....

Otras Actividades .....

(2) Políticas: Ideología Comunista Actuación .....

Antecedentes 2do.Suplente del 1er.titular al Consejo Dptalde Salto por FIDEL en las elecciones de noviembre de 1962..

Antecedentes familiares .....

(3) Sociales: Estado Civil ..... Religión ..... Figuración .....

Grado Instrucción ..... Lugares que frecuenta .....

(4) Económicas: Situación ..... Capital aprox. ..... Vehículo ..... marca y N.o

Otros datos .....

Datos Complementarios .....

Apreciación Personal Gral. .....

[illegible] de CARBALLO FICHA COMPLEMENTARIA Basilisa Angela.- 83

Documento		011801 Antecedentes
Fecha	Origen	
6 . X . 962	Marcha	Manifiesto del Movimiento de Trabajadores de la Cultura (Integrantes del FIDEL).
		Mil cien intelectuales firman Manifiesto del FIDEL.
2-IV-965.-	B-75(1)D-575.-	-Firmante de un manifiesto que expresa el repudio al apoyo militar norteamericano a Viet-Nam Sur(agredido por guerrilleros comunistas de Viet-Nam Norte),y la oposición a que el Uruguay,en forma simbólica,apoye la política de los EE.UU.en esa zona de Asia Sud-Oriental.-
5- IX-964	El Popular B-75/355	Firmante de un telegrama de ciudadanos salteños enviado al Ministro de Relaciones Exteriores, Alejandro Zorrilla de San Martin, pronunciando por el mantenimiento de relaciones con Cuba.
19/XII/68 24/VI/968	B.79 - D.179 40-9	- Adherido al F.I. de L. de Salto.-Y empleado Administrativo de Secundaria.-
13/III/972	D.322	-Figura en una relación de Profesores de Secundaria afiliados al Frente Amplio en Salto.-(J).- Indica: (1)
30/4/76	0571	-Afiliada al Partido Comunista Nº25808 desde el 31.8.66.Eval.B.1.(K).Indica del (1) al (4).-

011801 FICHA COMPLEMENTARIA 754

Documento		Antecedentes
Fecha	Origen	
25.05.82	D. 15210/ 13	Funcionario del CONAE que fue sumariado en aplicación del procedimiento disciplinario previsto en la Ordenanza No. 17. Evaluación: A-1. Indica (5) (ab 68) (VL) DESTITUIDA POR RE. Nº 37/3/77, DEL 17/11/77.-

11941 / 82
PAG. 354

-POSEE ANTECEDENTES EN EL CO.HA.E-
EVAL - A - 1.(CO) INDICA ( ) ( ) ( )

MICROFILMADO 14 ABR. 1984

011802-6 #S1

SERVICIO DE INTELIGENCIA

MINISTERIO DE DEFENSA NACIONAL M/F
SERVICIO DE INFORMACION DE DEFENSA

I.A. 01/11-0879

FOTO

Fecha 13 de noviembre de 1947.-

Ficha N° [redacted]

Nombre A S T I A Z A R A N, Francisco.

Nacionalidad

Profesión o actividad

Lugar de nacimiento

Documentos que posee

Domicilio Teléf.

FILIACION

Edad aparente color del

cutis de los cabellos

estatura aspecto social

señas particulares

[redacted]

Fecha	Contenido
13-XI-47	Renovada.

011802

F2

Lugares donde frecuenta

afiliado a

actividad política y donde actúa

COMUNISMO.

Antecedentes policiales

vehículos que posee o que guía

nombre y número de

personas que forman su familia

DATOS COMPLEMENTARIOS

Dalificado como comunista activo. Datos del año 1946.-

MICROFILMADO 14 ABR. 1984

011803-4

F51

JUNTA DE COMANDANTES EN JEFE

S. I. D.

Dep. I Secc. I

Sub. Sec. 21/10/77

Ficha Nro. ____ Confec. ____

ASTIAZARAN BOYANO de NADAL — Irma

Apellidos — Nombres

DOCUMENTOS: C/C JAB.3150 C/I. ____

Serie Nro. Nro. Dpto.

OTROS DOC. ____

Pasaporte , Lib. Enrol. etc.

NACIMIENTO: 26.9.24 ____

Fecha Lugar

DOMICILIO: Piedras 225-Rivera y Varela-Barrio Lazarete - Salto

Calle Nro. Teléf. Ciudad o Localidad

PROFESION U OCUPACION: Jubilada

LUGAR: ____ CARGO: ____

IDEOLOGIA POLITICA: ____ CLASIFICACION: ____

DATOS COMPLEMENTARIOS: ____

Est. Civil Cónyuge [redacted] Hijos

Otros familiares

011803

Fecha	Documentos	ANTECEDENTES A REGISTRAR
30/4/76	0571	-Afiliadà al Partido Comùnista Nº64.689 desde el 30.5.72- Presentada por L.Santana y Ángela Astiazaran.Eval.B.1.(K).-

F53

J. C. J. 011603 21/10/77

Dpto. 1

Apellidos ASTIAZARAN BOYANO de NADAL

Nombres Irma

Documentos: AFILIADA AL PARTIDO COMUNISTA Nº64698

Ant. Secc. A B C D E G V

☐ ☐ ☐ ☐ ☐ ☐ ☐

Secreto

011803 ANTECEDENTES

EDAD: 26.9.24

DOCUMENTO: C.C.-JAB-3150

DOMICILIO: Piedras 225.Rivera y Varela-Barrio Lazareto-Salto

PROFESION: Jubilada

Dec.0571-30/4/76-Eval.B.1.(K).-

MICROFILMADO 14 ABR. 1984

JUNTA COMANDANTES EN JEFE
Dep. 1

011804-2

F1

Confeccionado el 26.7.77

V A R I O S

FOTO

Apellidos ASTIAZARAN

Nombres Juan Carlos

Fecha de Nacimiento .....

Lugar de Nacimiento .....

Est. Civil .....

Cred Cívica ..... Céd. Identidad .....

Otros Documentos .....

Ocupación Doctor

Padre .....

Madre .....

Domicilio ..... Ciudad .....

Otros datos .....

[redacted]

IMP. CHIESA Hnos. Ltda. 3.000 - $ - 76

FICHA 011804 COMPLEMENTARIA

DOCUMENTO		ANTECEDENTES
Fecha	Origen	
20.7.77	Doc. 0717	- "MARCHA".- 29.7.60 - Firmante de un manifiesto de apoyo a la "Revolución Cubana".- (8).-

MICROFILMADO 14 ABR. 1984

SERVICIO DE INTELIGENCIA

División I

(Seguridad)

MINISTERIO DE DEFENSA NACIONAL
SERVICIO DE INF. ... M/F

01-18059

Sección G **Gremios**

Ficha N.° [redacted]

Nombres y Apellidos: ASTIAZARAN Julian

Fecha y Lugar Nac.:

Cred. Civ.: Serie .... N.° .... Ced. Identidad:

Otros documentos:
(Pasaporte - Libreta Enrolam. - etc.)

Domicilio:
(Ciudad o Localidad) (Calle) (N.°) (Telef.)

Profesión:

Cargo y Lugar:

Ideol. Política: .... Actuación:

Datos Complementarios:

Apreciación General:

Ficha confeccionada: 2/6/65 [redacted]

Foto

FICHA COMPLEMENTARIA

F2

Documento		011805 Antecedentes
Fecha	Origen	
		Pro-Secretario de laAsociacion de Jubilados y Pensionistas Bancarios del Uruguaya

MICROFILMADO

14 ABR. 1984

011806-7

FS 1

JUNTA DE COMANDANTES EN JEFE

S. I. D.

Dep. I C/G Secc. I

Sub Secc.

Ficha Nº ..... Confec. 8.2.983

ASTIAZARAN ODIZZIO — Julián Abel

Apellidos — Nombres

DOCUMENTOS: C/C. D.A.A. 30.665 — C/I. 30.987 Maldonado

Serie — Nº — Nº — Dpto.

OTROS DOC. .....

Pasaporte — Lib. Enrol. — etc.

NACIMIENTO: 27 años en 1982.-

Fecha — Lugar

DOMICILIO: Florida 878 — Maldonado

Calle — Nº — Teléf. — Ciudad o Localidad

PROFESION U OCUPACION: Comerciante

LUGAR: Partido Nacional — CARGO: .....

IDEOLOGIA POLITICA: Triunvirato-Galán Nov/982 — CLASIFICACION: CONVENCIONAL

DATOS COMPLEMENTARIOS: Soltera

Est. Civil — Cónyuge — Hijos

Otros familiares

[redacted]

Fecha	Documentos	011806 ANTECEDENTES A REGISTRAR 82
[illegible]	23691/030	Electo 11 Suplente del Organo Deliberante Nacional del [illegible] por el Departamento de Maldonado Hoja de Votación B.A.I de acuerdo al resultado de las Elecciones Internas de los Partidos Políticos habilitados, efectuadas el 28-XI-82. — Eval. A-1 (BB). (FORM. 5560) .
18.3.83	25039/83	-01.Marzo/83:Abandóno nuestro país por la frontera "CHUY", regesando el 03.Marzo/83.Evaluación:A-1.(KE) -Es de destacar que posiblemente el causante se habría reunido con el requerido Wilson FERREIRA ALDUNATE.Evaluación: B-3.(KE) F. 4019.
22.3.83.	24806/83	28.2.83: En la fecha viajó a Porto Alegre vía TTL probablemente para entrevistarse con Wilson FERREIRA ALDUNATE.- Eval.A-1.-(FE) (Form. No. 8033)
5/4/83	25319/83	Indica Idem. doc. 25039 Eval: A - 2 (R) FORM 8621

MICROFILMADO 14 ABR. 1984

MINISTERIO DE DEFENSA NACIONAL
SERVICIO DE INFORMACION DE DEFENSA

M/F

011807-5

FS1

SERVICIO DE INTELIGENCIA
División I
(Seguridad)

Sección
Act. Ant. Nac.
Ficha N.º [redacted]

Foto

Nombres y Apellidos: ASTIAZARAN RESTANO, Leonardo M.
Alías "Cacho".- Mario (1).

Fecha de Nacimiento: 12/IV/23- 9a. Sec.Jud. Durazno

Lugar de Nacimiento: .....
(País - Ciudad o Localidad - etc.)

Cred. Civ.: Serie R.D.E N.º 3128 Ced. Identidad: 406.923

Otros documentos: .....
(Pasaporte - Libreta Enrolam. - etc.)

Domicilio: Rivera 2128 .- Varela 1035 (Salto)
(Ciudad o Localidad) (Calle) (N.º) (Telef.)

Filiación
- Edad Aparente 37 años Color del Cutis Blanco
- Color del Cabello Castaño Estatura Aproximada Mediana
- Complexión ..... Aspecto Social .....
- Señas particulares .....

Ficha confeccionada en Montevideo [redacted] de Octubre de 1951

U : 807

ACTIVIDADES

(1) Laborales: Profesión Empleado y Escritor Lugar de trabajo A. N. C.

Cargo Auxiliar Antigüedad

Otras Actividades

(2) Políticas: Ideología comunista Actuación

Antecedentes

Antecedentes familiares

(3) Sociales: Estado Civil Soltero Religión Figuración

Grado Instrucción Lugares que frecuenta El Galeon, Tropicana, y otros lugares nocturnos.-

(4) Económicas: Situación Capital aprox. Vehículo marca y N.o

Otros datos

Datos Complementarios

Apreciación Personal Gral.

FICHA COMPLEMENTARIA

Fj 3

Documento Fecha	Origen	011807 Antecedentes
23-IO-50	Dep-I Seguridad.-	Comunista activo, afiliado al Partido Sdo. Rva. del C. G. I. O. Rva., ingreso I/Agto/944 presentado por Sdo. Rva.LEOPOLDO BRUERA.- Tiene cuatro horas de instruccion.- Fue bajo por inasistencia.-
5-IX-964	El Popular.- B-75/355	Firmante de un telegrama de ciudadanos salteños enviado al Ministro de Relaciones Exteriores, Alejandro Zorrilla de San Martin, Pronunciando por el mantenimiento de relaciones con Cuba.-
25-3-65	76/69	- Profesor de Frances y Publicista, oriental, edad 37 años,domiciliado en Varela 1035, tiene el sobrenombre de Cacho, soltero, cutis bl blanco,ojos verdes, cabello castaño, talla mediana, peso aprox. 75 [redacted] 58 Kilos, su hobbie es todo lo relacionado con el arte, es socio del I.C.U.S., esta afiliado al FIDEL,frecuenta El Galeon, Tropicana y otros lugares nocturno se comentan malas costumbres en la que hace tener un concepto dudoso de su moral, su caracter es de reacciones variadas, fuma y bebe en exeso, [redacted]. Vivió en Francia, y recorrio varios paises Europeos, es pintor, dibujante, escritor, cantante, poeta, mimo y actor teatral.-

FICHA COMPLEMENTARIA

Documento		011807 Antecedentes
Fecha	Origen	
18-X-1965	B-75-U-1112.	-Firma un artículo en el periódico EL PUEBLO de la ciudad de SALTO de fecha 18/X/1965, criticando extensamente a las Medidas Prontas de Seguridad decretadas por el Gobierno y en especial al Consejero Washington Beltran.-
11/XI/966	B-75 - D-630	-Figura en un llamamiento a apoyar al "FRENTE IZQUIERDA DE LIBERACION" y a votar sus listas en las elecciones correspondientes al año en curso, llamamiento éste que es formulado por los trabajadores de la cultura de dicho Frente
2/II/67	B.75 - D.158	- Desde Salto, hace llegar sus felicitaciones a "El Popular", con motivo del X Aniversario.-
24/XI/68	40-9	-Comunista de esa localidad .-
5/11/71	Marcha	-Residente de Sarandi del Yi adherente al Frente Amplio.(X).
15-III-72	77 - 36	-Figura en un boletín de "Duraznenses con el Frente Amplio" de residentes en Montevideo, editado en Noviembre de 1971.- (JJ).-

SERVICIO DE INFORMACION DE DEFENSA
Dep. I

011807

155 ..... Sección

Grupo

Ficha Nº 50

500

Nombres y Apellidos: ASTIAZARAN RESTANO Leonardo alias Cachito

Fecha y Lugar Nac.: 12.4.923 Durazno

Cred. Cív.: Serie ..... Nº ..... Ced. Identidad: 406.523 (2)

Otros documentos: .....
(Pasaporte - Libreta Enrolam. - etc.)

Domicilio: Siria 5820
(Ciudad o Localidad) (Calle) (Nº) (Teléf.)

Profesión: Bancario-Profesor de francés

Cargo y Lugar: .....

Ideol. Política: ..... Actuación: Dgte. AEBU (3)

Datos Complementarios: homosexual y pervertido Hijo de Pantaleón y María

Apreciación General: .....

Ficha confeccionada: Montevideo, noviembre 28 de 1966

Mario

Foto

FICHA COMPLEMENTARIA

Documento		011807 ANTECEDENTES
Fecha	Origen	
unio 1963	Sindicalismo Activo.- 75 (1)25 Ver año 1964 6/7.3	Integrante de la Lista No.6 del Gremio Bancario figura con el No.21 en la Lista General a la Asamblea General Representativa (capital) con el No.12 en el Sector Banca Privada a la Asamblea Representativa (capital)
13/12/73	4232	Elemento que trae problemas a las Direcciones de los Liceos en que actúa, por tener que dedicar su tiempo a controlarlos.(RR)
17.5.73	1638	Figura en lista de dirigentes de la A.E.B.U. (K)
23.4.73	1655	Aporta nuevos datos filiatorios 1 al 3. (K)

11941 / 82
PAG. 356

- POSEE ANTECEDENTES EN EL CO.NA.I -
EVAL - A - 1. (CO) INDICA ( ) ( ) ( )

MICROFILMADO

14 ABR. 1984

[illegible]CIO DE INTELIGENCIA
División I
(Seguridad)

MINISTERIO DE DEFENSA NACIONAL
SERVICIO DE INFORMACION DE DEFENSA
M/F
I 7 011808-3 81

Sección «A»
Act. Ant. Nac.
Ficha N° [redacted]

Nombres y Apellidos: ASTIAZARAN, María Elena

Fecha de Nacimiento:

Lugar de Nacimiento:
(País - Ciudad o Localidad - etc.)

Cred. Civ.: Serie N.° Ced. Identidad:

Otros documentos:
(Pasaporte - Libreta Enrolam. - etc.)

Foto

Domicilio:
(Ciudad o Localidad) (Calle) (N.°) (Telef.)

Filiación
- Edad Aparente — Color del Cutis
- Color del Cabello — Estatura Aproximada
- Complexión — Aspecto Social
- Señas particulares

Ficha confeccionada en Montevideo [redacted] 25 de marzo de 1963.

U 1 1808

482

ACTIVIDADES

(1) Laborales: Profesión ..... Lugar de trabajo .....

Cargo ..... Antigüedad .....

Otras Actividades .....

.....

(2) Políticas: Ideología Comunista ..... Actuación .....

Antecedentes 30.titular a la JuntaDptal.de Salto por FIDEL en las elecciones de noviembre de 1962.

Antecedentes familiares .....

(3) Sociales: Estado Civil ..... Religión ..... Figuración .....

Grado Instrucción ..... Lugares que frecuenta .....

(4) Económicas: Situación ..... Capital aprox. ..... Vehículo ..... marca y N.o

Otros datos .....

Datos Complementarios .....

Apreciación Personal Gral. .....

.....

.....

011809-1

FJA

JUNTA DE COMANDANTES EN JEFE

Dep. I Secc. I

S. I. D.

Subsecc. A/M

21/10/77

Ficha Nro. ____ Confec. ____

BOYANO(1)

ASTIAZARAN de CALVO — María Celia

Apellidos — Nombres

DOCUMENTOS: C/C JAB-3149 C/I. 24.510 (2)

Serie Nro. Nro. Dpto.

OTROS DOC. ____

Pasaporte Lib. Enrol. etc.

NACIMIENTO: 47 años en 1968

Fecha Lugar

DOMICILIO: Rio Branco 97-Brasil y Uruguay — Salta

Calle Nro. Teléf. Ciudad o Localidad

PROFESION U OCUPACION: Profesor de Secundaria

LUGAR: Liceo-Asoc.Salteña de Profe-spres.- CARGO: ____

IDEOLOGIA POLITICA: ____ CLASIFICACION: ____

DATOS COMPLEMENTARIOS: ____

Est. Civil Cónyuge Hijos

[redacted]

Otros familiares

011809

F82

Fecha	Documentos	ANTECEDENTES A REGISTRAR
30/4/76	0571	-Afiliado al Partido Comunista Nº35.609 desde el 16.12.68. Eval.B.1.(K).-
29.3.78	Doc. 0322	Figura en una relación de docentes de Enseñanza Secundaria, afiliada al Partido Comunista con el No. 35.609. Eval. A-1 (BB).-

11941 / 82	- POSEE ANTECEDENTES EN EL CO.NA.R -
PAG. 356	EVAL - A - 1. (C-D) INDICA ( ) ( ) ( )

J. C. J. 011809 21/10/77 F3

Dpto. 1

Apellidos ASTIAZARAN de CALVO

Nombres María Celia

Documentos: AFILIADA AL PARTIDO COMUNISTA Nº35609

Ant. Secc.	A	B	C	D	E	G	V
	☐	☐	☐	☐	☐	☐	☐

Secreto

ANTECEDENTES

F.4

EDAD: 47 años

DOMICILIO: Río Branco 97 entre Brasil y Uruguay

Salto

DOCUMENTOS: C.C.JAB-3149

PROFESION: Profesora de Secundaria-Liceo

Doc.0571-30/4/76-Eval.B.l.(K).-

C. J.

19 AGO. 1976

Dpto. 1

Apellidos ASTIAZARAN

Nombres María Celia

Documentos: C.C. JAB 3149 - Prof.Secundaria - Afil.al PC. Nº35609-F.Ingr.16.12.68.-

Ant, Secc: A B C D E G V

[X] [ ] [ ] [ ] [ ] [ ] [ ]

Secreto

011809 **ANTECEDENTES** T.6

Or.,47 años.-

Dom.:Río Branco 97 entre Brasil y Uruguay,
Ciudad de SALTO.-

Doc.0001/8-I-76.-Eval.:B-2.-(U).-

MICROFILMADO 14 ABR. 1984

011810-9

B1

SERVICIO DE INTELIGENCIA

MINISTERIO DE DEFENSA NACIONAL M/F
SERVICIO DE INFORMACION DE DEFENSA

I.H. 01 11 - 0882

FOTO

Fecha Mdoo. 3 de noviembre de 1951

Ficha N° [redacted]

Nombre ASTIAZARAN Pablo

Nacionalidad

Profesión o actividad

Lugar de nacimiento

Documentos que posee

Domicilio Estrázulas 1416 Teléf

FILIACION

Edad aparente color del

cutis de los cabellos

estatura aspecto social

señas particulares

[redacted]

	Fecha	Contenido
1	23/XI/50	Ver E.18 As.43

182

011810

Lugares donde frecuenta

afiliado a

actividad política y donde actúa

COMUNISMO

Antecedentes policiales

vehículos que posee o que guía

nombre y número de

personas que forman su familia

DATOS COMPLEMENTARIOS

1)-Afiliado al Comité Coordinador de la Juventud Uruguaya, comprometido a concurrir con dicho Comité a la Gran Manifestación de la fecha; siendo el lugar de partida el P.Legislativo

MICROFILMADO 14 ABR 1981

011811-7

JUNTA DE COMANDANTES EN JEFE

S. I. D.

Dep. I Secc. I

Sub Secc. A/N

Ficha Nro. _____ Confec. _____

ASTIAZARAN — Apellidos

Pantaleón — Nombres

DOCUMENTOS: C/C ..... Serie ..... Nro. C/I. ..... Nro. ..... Dpto.

OTROS DOC. ..... Pasaporte ..... Lib. Enrol. ..... etc.

NACIMIENTO: ..... Fecha ..... Lugar

DOMICILIO: ..... Calle ..... Nro. ..... Teléf. ..... Ciudad o Localidad

PROFESION U OCUPACION: Doctor

LUGAR: ..... CARGO: .....

IDEOLOGIA POLITICA: ..... CLASIFICACION: .....

DATOS COMPLEMENTARIOS: ..... Est. Civil ..... Cónyuge ..... Hijos

[redacted]

Otros familiares

011811

B2

Fecha	Documentos	ANTECEDENTES A REGISTRAR
14.11.78	D. 1565	Integra una relación de personas, que solicitaron autorización para efectuar un homenaje al Gral. Aparicio Saravia el día 10/SET/78, con motivo del 74 Aniversario de la muerte del caudillo, para dicho acto, solo fué autorizado la colocación de una ofrenda floral, en el mismo se ocasionaron disturbios, debido a manifestaciones del público, tales como, "WILSON" y "MUERAN LOS ENVENENADORES", por lo que fue interrumpido, teniendo que actuar efectivos policiales.- (AA).- (NO SE INCREMENTO LA FICHA DE ASTIAZARAN JUANBELTZ,PANTALEON ALBERTO, POR NO TENERSE LA CERTEZA DE QUE FUERA LA MISMA PERSONA).-
15.6.82	.....	Se hizo Memo (A) 1247/82 para el Dpto.II del EME(SS)-

MICROFILMADO 14 ABR. 1984

FICHA CONFECCIONADA EL 10/3/972

011812-5 P E

MINISTERIO DE DEFENSA NACIONAL
S. I. D.

Sección I

Sub-Secc. A/N

Ficha No. ..... Confec. .....

ASTIAZARAN JUANBELTZ (Apellidos) PANTALEON ALBERTO (Nombres)

DOCUMENTOS: C/C ..... (Serie, N.o) C/I 1.136.235 (N.o, Dpto.)

OTROS DOC. ..... (Pasaporte, Lib. Enrol., etc.)

NACIMIENTO ..... (Fecha, Lugar)

(1) R. Pereira da Silva No. 764/304 Rio de Janeiro (2)

DOMICILIO: SIRIA 5820 (Calle, N.o, Teléf, Ciudad o Localidad)

PROFESION U OCUPACION:

LUGAR: ..... CARGO: .....

IDEOLOGIA POLITICA ..... CLASIFICACION

DATOS COMPLEMENTARIOS ..... (Est Civil, Conyuge, Hijos)

..... (Otros familiares)

[redacted]

011812

Fecha	Documentos	ANTECEDENTES A REGISTRAR
13/XII/71	72.427	Detenido en averiguación en relación con los homicidios cometidos contra los guardias:Soto Romero y Lima Gutierrez. Dada la falta de pruebas recobró su libertad.(C.C)
15.6.82	.....	- Se hizo Memo (A) 1247/82 para el Dpto.II (E-2) del [redacted]-
10.06.82	15.786 Pág. 6	Figura en una Lista de ciudadanos uruguayos residentes en distintas ciudades del Brasil. Eval.: A-1.(GH)(LA) INDICA (1)(2) FORM Nº 01659

MICROFILMADO 14 ABR. 1987

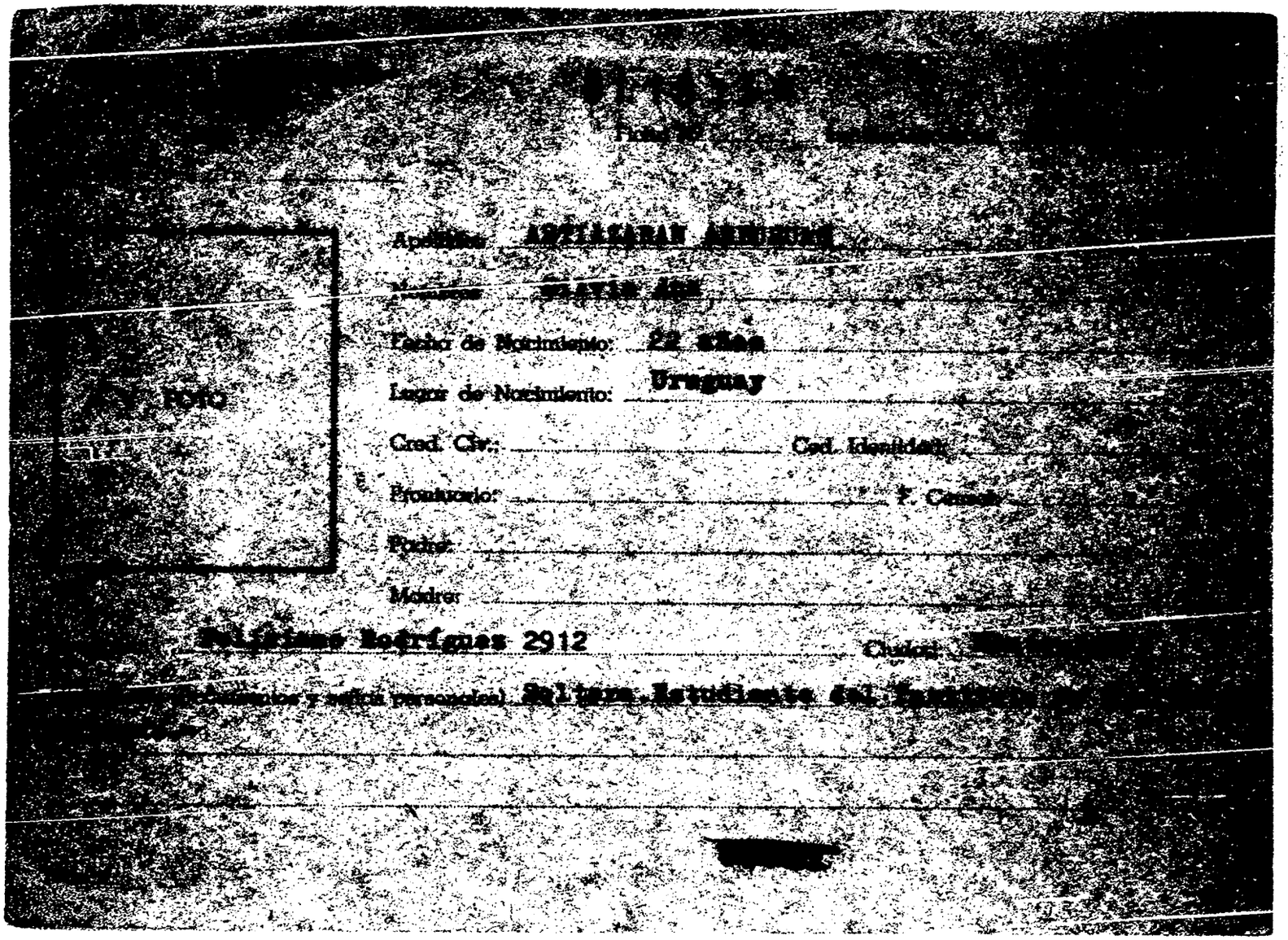
FOTO
Fecha de Nacimiento: 22 años
Lugar de Nacimiento: Uruguay
Cred. Cív.:
Ced. Identidad:
Pasaporte:
Padre:
Madre:
Rodrigues 2912

011813

FICHA COMPLEMENTARIA

Documento			ANTECEDENTES
Nº	Fecha	Origen	
	[illegible]	D9-D9	-Detenida en el local del CEIPA [illegible] Prontas de Seguridad.-
			11941 / 82 PAG. 357 -POSEE ANTECEDENTES EN EL CO.NA.E- EVAL - A - 1. (cy) INDICA ( ) ( ) ( )
	7.2.84.	31852/83 Pág.1419	-Indica Idem.Doc.D9-D9./67.Eval.A-1.[illegible]

MICROFILMADO 14 ABR. [illegible]

011814-1

FH

JUNTA DE COMANDANTES EN JEFE "VARIOS"

S. I. D.

Dep. I Secc. I

Sub Secc. A/N

Ficha Nº ..... Confec. 04.08.80

ASTIAZARAN de RODRIGUEZ — Apellidos

Susana — Nombres

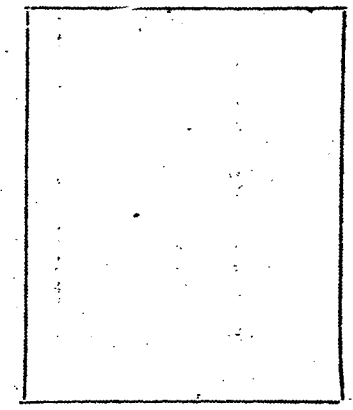

DOCUMENTOS: C/C ..... Serie ..... Nº ..... C/I. ..... Nº ..... Dpto.

OTROS DOC. ..... Pasaporte ..... Lib. Enrol. ..... etc.

NACIMIENTO: ..... Fecha ..... Lugar

DOMICILIO: ..... Calle ..... Nº ..... Teléf. ..... Ciudad o Localidad

PROFESION U OCUPACION: .....

LUGAR: ..... CARGO: .....

IDEOLOGIA POLITICA: ..... CLASIFICACION: .....

DATOS COMPLEMENTARIOS: ..... Est. Civil ..... Cónyuge ..... Hijos

[redacted] Otros familiares

011814

B2

Fecha	Documentos	ANTECEDENTES A REGISTRAR
28.07.80	Doc.0207	-Figura entre los posibles firmantes de un Manifiesto del P.N. denominado "El Partido Nacional a los Uruguayos" que apareciera en el Boletin Nº 20 "DESDE URUGUAY" del P.C. a fines de octubre del 79, en el que plantean una rápida solución a la vigencia de las "libertades Públicas", la "Libre discución pública y amplia participación popular" referente al Texto Constitucional, el reintegro de la actividad sindical y la modificación de la Política Económica causante del "deterioro progresivo del salario real".- Eval. B-2. (JJ)

MICROFILMADO

14 ABR. 1984

Imp. Nacional 716/79

JUNTA COMANDANTES EN JEFE
Dep. 1

011815-8

Confeccionado el 10 NOV. 1976

F1

V A R I O S

FOTO

Apellidos ASTIBIA

Nombres Julio Grrado

Fecha de Nacimiento

Lugar de Nacimiento

Est. Civil

Cred Cívica ..... Céd. Identidad 836.433

Otros Documentos

Ocupación Conductor de CUCTSA. CHAPA 1345 Coche 487

Padre

Madre

Domicilio ..... Ciudad

Otros datos

[redacted]

IMP. CHIESA Hnos. Ltda. 3.000 - 5 - 76

011815

152

FICHA COMPLEMENTARIA

DOCUMENTO		ANTECEDENTES
Fecha	Origen	
17.5.76	Doc. 0678	- Figura en una relación de conductores y guardas de CUCTSA de 18 autobuses que no hicieron efectiva la colocación de banderas de Uruguay y Chile tal como los había invitado la I.M.M. a hacerlo el 21.4.76 día que vino a nuestro país el presidente chileno. - (SS) EVAL:A - 1.-

MICROFILMADO 14 ABR. 1984

011816-6

MINISTERIO DE DEFENSA NACIONAL

S. I. D. **Ficha confeccionada el 28/8/72**

Dep. I Secc. I

Sub-Secc. A/N

Ficha Nro. ..... Confec. .....

ASTIGARRAGA Apellidos ..... Nombres **Alfredo**

DOCUMENTOS: C/C. ..... C/I. .....
Serie Nro. Nro. Dpto.

OTROS DOC. .....
Pasaporte Lib. Enrol. etc.

NACIMIENTO: .....
Fecha Lugar

DOMICILIO: .....
Calle Nro. Teléf. Ciudad o Localidad

PROFESION U OCUPACION: **Doctor**, Abogado

LUGAR: ..... CARGO: .....

IDEOLOGIA POLITICA: ..... CLASIFICACION: .....

DATOS COMPLEMENTARIOS: .....
Est. Civil Conyuge Hijos

[redacted]
Otros familiares

01 1816

Fecha	Documentos	ANTECEDENTES A REGISTRAR
1971.	Listal811 COLONIA	-Candidato en el 3er. lugar a la Cámara de Representantes por el sub-lema "PATRIA GRANDE" en las elecciones de 1971. "PP".-
27/10/71	75-2494	-Prestó declaraciones para la prensa en la cual manifiesta: "Presos Políticos: Sufren un Verdadero Calvario en los Campos de Concentración", manifestó también que "Esto será denunciado ante la Suprema Corte de Justicia, ante la Comisión de Derechos Humanos de las Naciones Unidas, y ante la Cruz Roja Internacional, por un grupo de Abogados".-(PP).
16/1/78	D.0086	-"MARCHA"Pág.3/16 abril 1971.-Figura en una nómina de Abogados que manifiestan su adhesión al Frente Amplio y a su programa, invitando a su vez a colegas a adherirse a tal declaración, convocando a la reunión que tendrá lugar en el Club de Teatro (Rincón 516) el día 22 de abril a las 20 horas, a efectos de constituir un Comité de Abogados de Apoyo al Frente Amplio.-(LL).-
25/1/78	D.0114	-"EL POPULAR"PAG.12/2 agosto 1971.-Firmante, conjuntamente con Marta TARALLO de una Carta abierta, dirigida a los Ministros de la Suprema Corte De Justicia Dres.Alberto Sanchéz Rogé y Edemes Mallo, en la que bajo el título de "El Derecho Debe Continuar su Curso mientras Exista el Estado" manifiestan su absoluta desconformidad con el fallo emitido por los mencionados Ministros en el caso denominado "Quiroga".-(LL).-

FECHA	DOCUMENTOS	011816 ANTECEDENTES A REGISTRAR
	11941 / 82	-POSEE ANTECEDENTES EN EL CO.[illegible]-
	PAG. 357	EVAL - A - 1. (CD) INDICA ( ) ( ) ( )

FS 3

MICROFILMADO

14 ABR. 1984

011817-4

FSM

JUNTA DE COMANDANTES EN JEFE

S. I. D.

Dep. I Secc. I

Sub Secc. A/N

Ficha Nro. ____ Confec. 23.3.79

ASTIGARRAGA de REBOLLO (Apellidos) Berta Eduviges (Nombres)

DOCUMENTOS: C/C A.A.A. 2546 (Serie / Nro.) C/I. _____ (Nro. / Dpto.)

OTROS DOC. _____ (Pasaporte / Lib. Enrol. / etc.)

NACIMIENTO: _____ (Fecha / Lugar)

DOMICILIO: _____ (Calle / Nro. / Teléf. / Ciudad o Localidad)

PROFESION U OCUPACION: _____

LUGAR: _____ CARGO: _____

IDEOLOGIA POLITICA: _____ CLASIFICACION: _____

DATOS COMPLEMENTARIOS: _____ (Est. Civil / Cónyuge / Hijos)

[redacted]

Otros familiares

011817

Fs 2

Fecha	Documentos	ANTECEDENTES A REGISTRAR
16.3.79	0355	-- Delegado de Mesa por las listas 808, 1808 , en las elecciones nacionales del año 1971 por el Departamento de Montevideo .- Circuito N° 1 (Inf. Corte Electoral).- (Pág. N° 2) (Y)

011817

27 DIC. 1978 F83

JUNTA DE COMANDANTES EN JEFE

S. I. D.

Dep. I Secc. I

Sub Secc. A/N

Ficha Nro. _____ Confec._____

ASTIGARRAGA de REBOLLO — Apellidos

Berta Eduviges — Nombres

DOCUMENTOS: C/C AAA-2546 (Serie / Nro.) C/I. _____ (Nro. / Dpto.)

OTROS DOC. _____ (Pasaporte / Lib. Enrol. / etc.)

NACIMIENTO: _____ (Fecha / Lugar)

DOMICILIO: _____ (Calle / Nro. / Teléf. / Ciudad o Localidad)

PROFESION U OCUPACION: _____

LUGAR: _____ CARGO: _____

IDEOLOGIA POLITICA: _____ CLASIFICACION: _____

DATOS COMPLEMENTARIOS: _____ (Est. Civil / Cónyuge / Hijos)

_____ (Otros familiares)

011817

Fecha	Documentos	ANTECEDENTES A REGISTRAR
25 SET. 1978		...ño de Mesa por las listas: 808-1808.- ...en las elecciones nacionales del año 1971, por el ...amento de Montevideo.- ... Circuito Nº. 1-2.- ... 0035) (M).-

MICROFILMADO 14 ABR. 1984

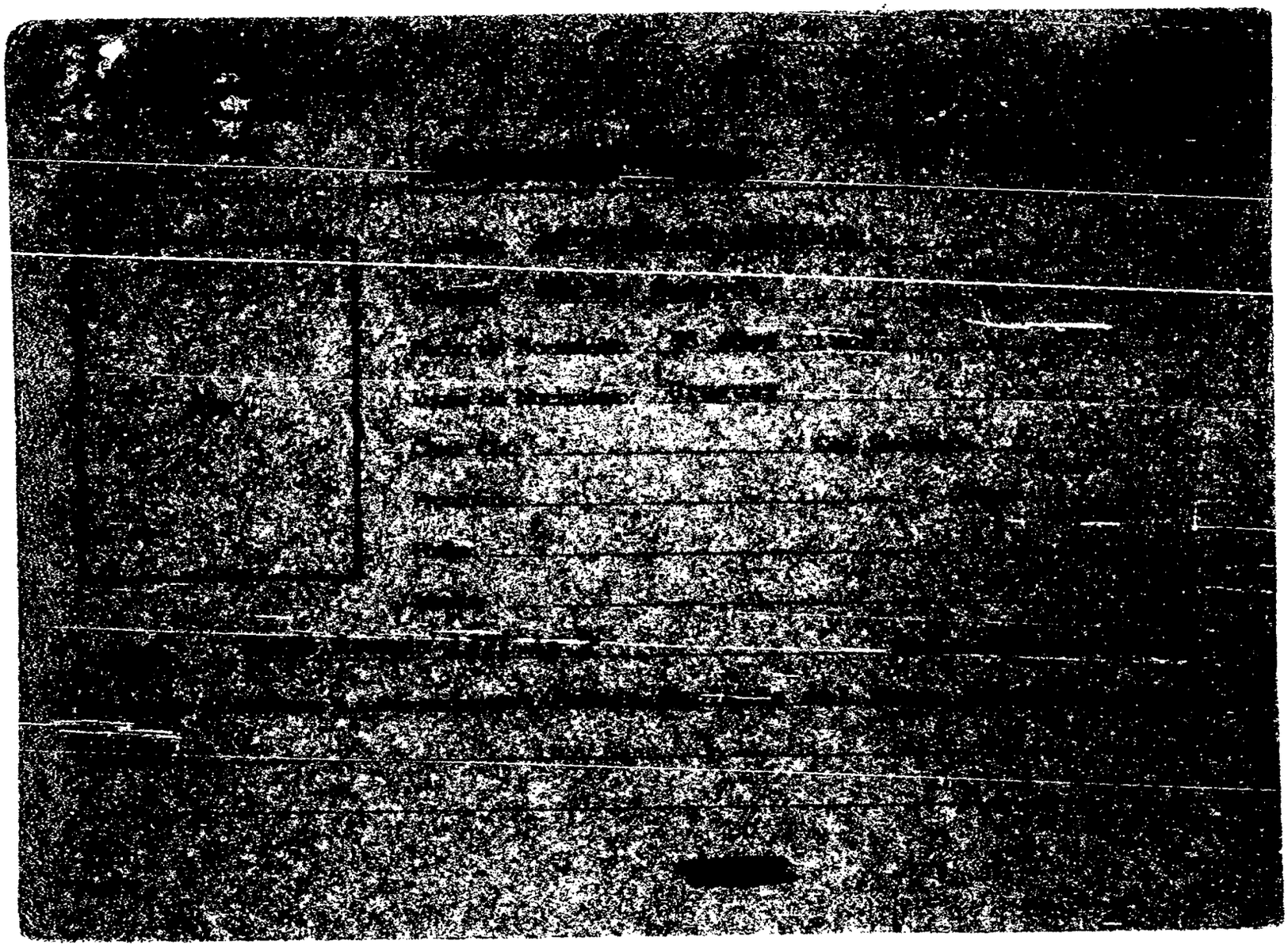

FUERZA CONVENCIONAL 011814

Documento			ANTECEDENTES
Nº	Fecha	Origen	
Parte 33	29-VI-68	B72-D37	-Detenido durante la vigencia de las Medidas Prontas de Seguridad en la fecha indicada.-
Parte 7	30/6/969		Detenido al implatarse las Medidas Prontas de Seguridad.(CC).
	28/11/71	Ahora	Candidato como 3er. suplente del 15º titular a la Camara de Representantes en las elecciones de 1971 por la lista 808 Frente del Pueblo del Frente Amplio (X).

011818

Fecha	Documentos	ANTECEDENTES A REGISTRAR
17.5.73	1638 Eval:A-2	Figura en lista de dirigentes de la A.E.B.U. (C).- (K)
23.4.73	1655	Aporta nuevos datos filiatorios 1 al 3. (K)

MINISTERIO DE DEFENSA NACIONAL 011818
S. I. D.

Dep. I.
Sub-Secc. [illegible]
Ficha N.o 29.4.71 Contra

ASTIGARRAGA LAGUARDA Carlos Gerardo
Apellidos Nombres

DOCUMENTOS: C/C ..... C/I .....
Serie N.o N.o Dpto.

OTROS DOC. .....
Pasaporte Lib. Enrol. etc.

NACIMIENTO .....
Fecha Lugar

DOMICILIO: Guaviyú 2597 ap.9 .....
Calle N.o Teléf. Ciudad o Localidad

PROFESION U OCUPACION: Bancario

LUGAR: Banco Financiero CARGO: .....

IDEOLOGIA POLITICA ..... CLASIFICACION Dgte. gremial

DATOS COMPLEMENTARIOS .....
Est. Civil Conyuge Hijos

.....
Otros familiares

011818

Fecha	Documentos	ANTECEDENTES A REGISTRAR
71	A.E.B.U. 29/4/71	°-Se postula en la lista Nº 1955(Extremista) lema "Democracia Sindical, Unidad y Lucha" sub-lema "Por la soberanía del gremio" para integrar por el sector lista General, la Asamblea General Representativa,(Capital), por el período 1971/73.-
10.7.73	1554	Figura en relación de dirigentes gremiales bancarios.-(Eval.B-3)(LL).-
7.2.84.	31852/83 Pag.1421	-29 y 30 69;Permanece detenido en el G.A.5.Eval.A-1.-

MICROFILMADO 14 ABR. 1984

I V. 01 18 190 [illegible]
-0247

Foto

Apellidos: [illegible]

Nombres: [illegible] (o.n.b.)

Fecha de Nacimiento: [illegible]

Lugar de Nacimiento: [illegible]

Est. Civil: [illegible]

Ocupación: [illegible]

Padre: [illegible]

Madre: [illegible]

[illegible] Cédula: [illegible]

[illegible] Domicilio: [illegible]

[redacted]

011819

FICHA COMPLEMENTARIA

Documento			ANTECEDENTES
Nº	Fecha	Origen	
	13-V-953-	"Jornada" Org. de F.E.U.	Fue herido en la manifestación que llevó a cabo la Federación de Estudiantes Universitarios del Uruguay, el 8 del cte; por la Policía. Sufrio contusiones en un brazo.-

MICROFILMADO 14 ABR. 2005

SERVICIO DE INTELIGENCIA
División I
(Seguridad)

MINISTERIO DE DEFENSA NACIONAL
SERVICIO DE INFORMACION DE DEFENSA
011820-8

Sección TS1
Act. Ant. Nac.
Ficha N.º [redacted]

Nombres y Apellidos: ASTIGARRAGA José

Fecha de Nacimiento:

Lugar de Nacimiento:
(País - Ciudad o Localidad - etc.)

Cred. Civ.: Serie N.º Ced. Identidad:

Otros documentos:
(Pasaporte - Libreta Enrolam. - etc.)

Foto

Domicilio:
(Ciudad o Localidad) (Calle) (N.º) (Telef.)

Filiación
- Edad Aparente Color del Cutis
- Color del Cabello Estatura Aproximada
- Complexión Aspecto Social
- Señas particulares

Ficha confeccionada en Montevideo el 6 de agosto de 1964.-

[redacted]

011820

ACTIVIDADES

(1) Laborales: Profesión ..... Lugar de trabajo .....

Cargo ..... Antigüedad .....

Otras Actividades .....

.....

(2) Políticas: Ideología ..... Actuación .....

Antecedentes Partió de Francia con destino a Cuba en enero de 1964.-
30/IV/964 B-76-D-106

Antecedentes familiares .....

(3) Sociales: Estado Civil ..... Religión ..... Figuración .....

Grado Instrucción ..... Lugares que frecuenta .....

(4) Económicas: Situación ..... Capital aprox. ..... Vehículo .....
marca y N.o

Otros datos .....

Datos Complementarios .....

Apreciación Personal Gral. .....

.....

.....

MICROFILMADO 14 ABR. 1984

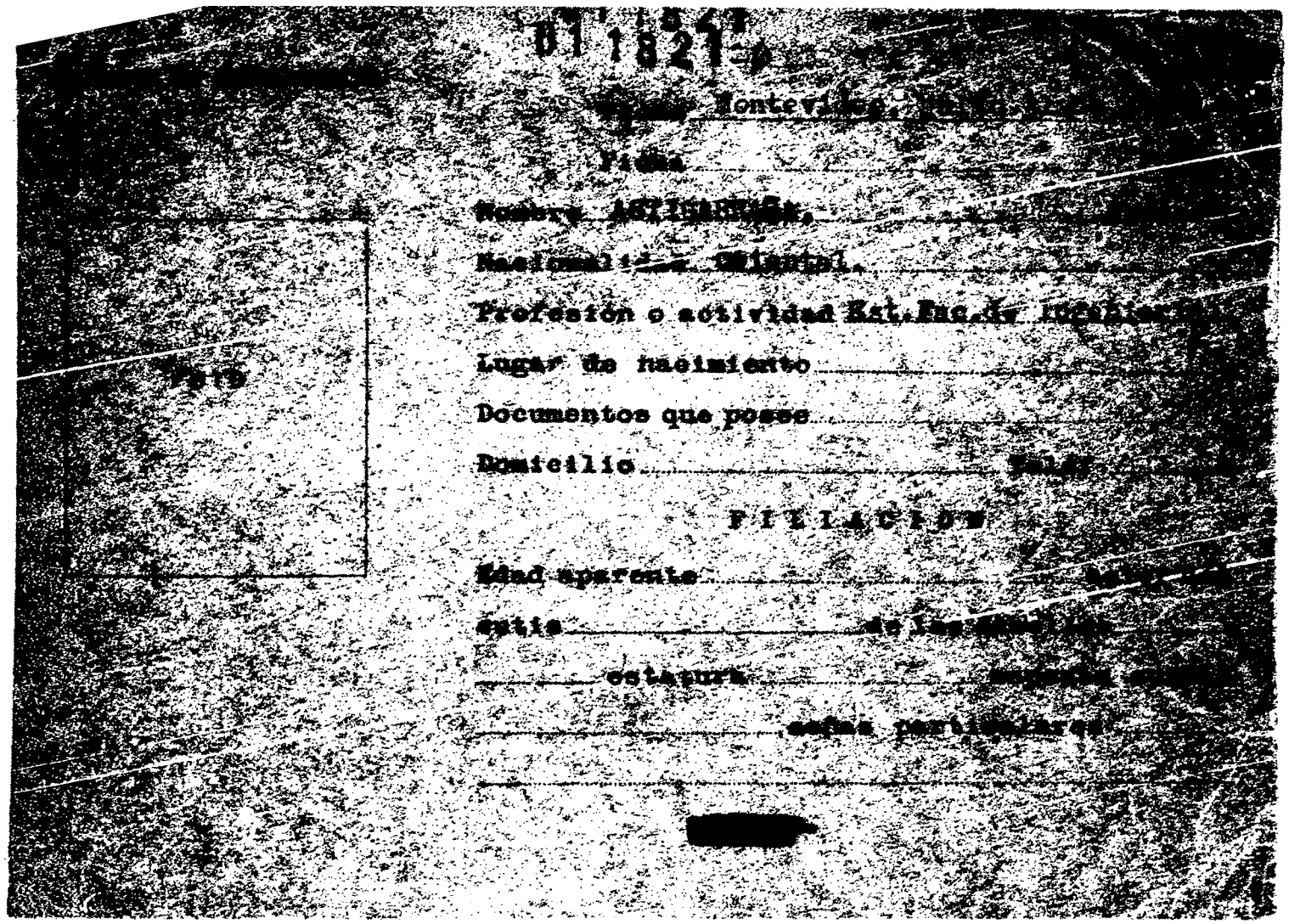

011821

[illegible] Montevideo, [illegible]

Ficha

Nombre ASTIGARRAGA.

Nacionalidad Oriental.

Profesión o actividad Est. Fac. de Ingeniería

Lugar de nacimiento

Documentos que posee

Domicilio Telef.

FILIACION

Edad aparente

Estado de los [illegible]

estatura

señas particulares

SERVICIO DE INFORMACION
DE DEFENSA
Dep. 1

45 011822-4 41

Confeccionado el 6.3.72.

VARIOS

FOTO

Apellidos [redacted] MAINERO (1)

Nombres JOS[redacted]S Gabriel (2)

Fecha de Nacimiento 3.4.49 (3)

Lugar de Nacimiento Montevideo (4)

Est. Civil Divorciado (5)

Cred. Cívica AHA 8776 (6) Céd. Identidad 1.139.996-7(Mdeo.) (7)

Otros Documentos

Ocupación Empleado (8)

Padre

Madre

Domicilio Durazno 2035 apto:301 (9)

DURAZNO 2035. Apto.15.P.3o. Ciudad

Otros datos U.T.E. 4.21.30.

[redacted]

Imp. B.M. y A.-900-XII-1971.

011822

FICHA COMPLEMENTARIA

DOCUMENTO		ANTECEDENTES
Fecha	Origen	
19.2.72.	193.	Esta persona fue expusada del M.N.G. (123), es funcionarioode la Intendencia Municipal, y dicex ser secretario del intendente Peyrot,(no es exacto). Está acompañado por Jose Luis Martinez Duarte. (W).
04/09/82 - 18669		— Figura en el 45 lugar de la lista ACB del Partido COLORADO Agrupación AMIGOS DE PACHECO Dpto. de MONTEVIDEO como candidato para integrar los Deliberantes Departamentales y Convenciones Nacionales en las Elecciones internas de los PP.PP. del 28 de Noviembre de 1982. (K EE) INDICA DEL ① AL ⑨
16/11/82 -		— Por Oficio N°. 921 /82 el S.I.D. comunica a la Corte Electoral, que de acuerdo a las disposiciones vigentes, no existen objeciones para que el causante integre la lista de referencia. (K EE) FORM. 3651

MICROFILMADO

14 ABR. 1984

011823-2

VARIOS -15.7.82.- (SS)-

Dep. I Secc. I

Sub Secc. A/N

Ficha Nº ..... Confec. .....

JUNTA DE COMANDANTES EN JEFE

S. I. D.

ASTOL ETCHEVERRY (Apellidos) URUGUAY ALFREDO. (Nombres)

DOCUMENTOS: C/C. ..... (Serie / Nº) C/I. 654.232 (Nº / Dpto.)

OTROS DOC. ..... (Pasaporte / Lib. Enrol. / etc.)

NACIMIENTO: 48 años en 1980.- (Fecha / Lugar)

DOMICILIO: Cnel. Raiz No.1846 (Calle / Nº) ..... (Teléf.) Montevideo. (Ciudad o Localidad)

PROFESION U OCUPACION: Taximetrista

LUGAR: ..... CARGO: .....

IDEOLOGIA POLITICA: ..... CLASIFICACION: .....

DATOS COMPLEMENTARIOS Casado. (Est. Civil / Cónyuge / Hijos)

..... (Otros familiares)

[redacted]

Fecha	Documentos	011823 ANTECEDENTES A REGISTRAR	152
6.12.80	D.2041	- 5.12.80.- En virtud del paro de taximetros realizado el 5.XII.80, fué detenido junto a otros taximetristas en averiguación por la Seccional 8va. , cuando conducía un taxi con la bandera baja sin pasajeros. Interrogados en la DNII, manifestaron que no se encontraban realizando paro alguno, sino que por medidas de otras indoles como ser relevos, desperfectos mecanicos, etc, no andaban trabajando.- EVAL: A - 1. (SS)- Form.01708	

MICROFILMADO 14 ABR. 1984

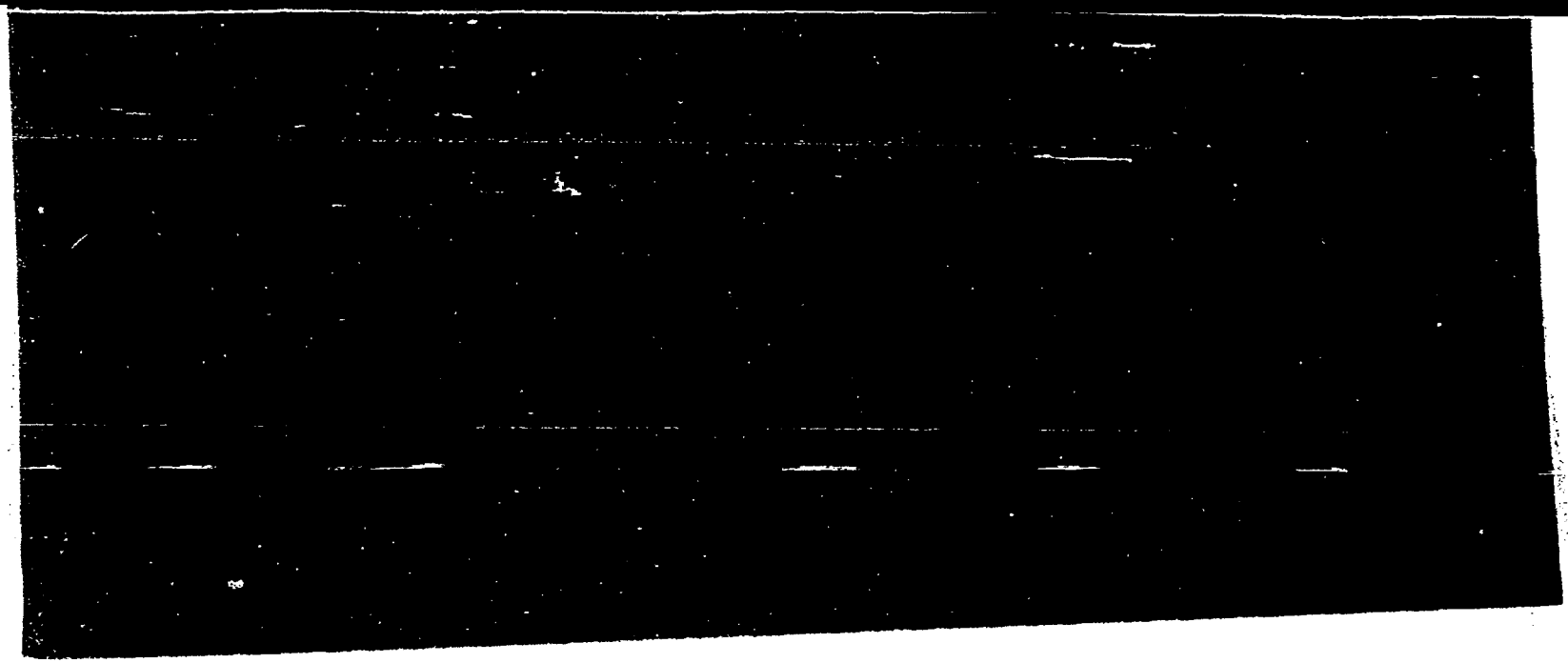

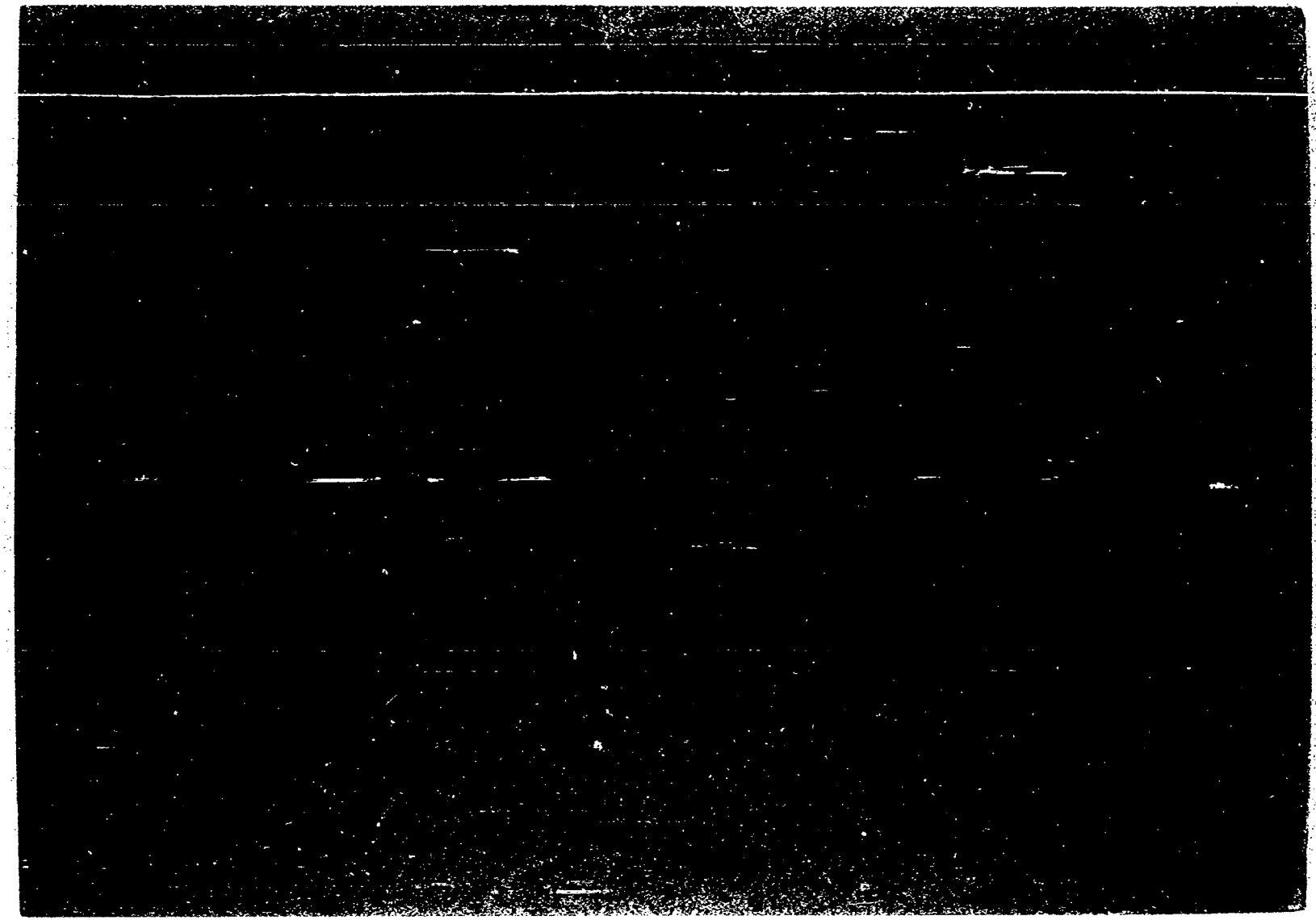

011825 FICHA COMPLEMENTARIA

Documento			ANTECEDENTES
Nº	Fecha	Origen	
	10-IX-947	Inf.Viejo.	Con fecha 16-V-1947 existen los siguientes datos: Pistolero, actuó en la banda de Severino Di Giovanni, elemento peligroso.-

MICROFILMADO

011826-5 131

JUNTA DE COMANDANTES EN JEFE VARIOS Dep. I Secc. I

S. I. D. Sub Secc. A/N

Ficha Nº ..... Confec. 29.01.82

ASTOLFO LEMES ..... Artigas .....
Apellidos Nombres

DOCUMENTOS: C/C ..... C/I. .....
Serie Nº Nº Dpto.

OTROS DOC. .....
Pasaporte Lib. Enrol. etc.

NACIMIENTO: 35 años .....
Fecha Lugar

DOMICILIO: .....
Calle Nº Teléf. Ciudad o Localidad

PROFESION U OCUPACION: Profesor .....

LUGAR: ..... CARGO: .....

IDEOLOGIA POLITICA: ..... CLASIFICACION: .....

DATOS COMPLEMENTARIOS: Casado ..... Graciela Pereyra .....
Est. Civil Cónyuge Hijos

Sufre de paraplejia.- .....
Otros [redacted]

Fecha	Documentos	011826 ANTECEDENTES A REGISTRAR
29.06.81	Doc. 5303	*En articulo publicado el 23.04.81, se publica que el causante llegó a Porto Alegre, en el Sur del Brasil, en compañía de su esposa, para bus car la protección del Alto Comisionado de las Naciones Unidas para Re_ fugiados (ACNUR). Eval.: A-2 (AN)

MICROFILMADO 14 ABR. 1984

011827-3

27 DIC. 1970

JUNTA DE COMANDANTES EN JEFE

S. I. D.

Dep. I Secc. I

Sub Secc. A/N

Ficha Nro. _____ Confec. _____

ASTON SARAGOZA — Apellidos

Aldo José — Nombres

DOCUMENTOS: C/C BQB 13230 — Serie Nro. — C/I. _____ — Nro. Dpto.

OTROS DOC. _____ — Pasaporte Lib. Enrol. etc.

NACIMIENTO: _____ — Fecha Lugar

DOMICILIO: _____ — Calle Nro. Teléf. Ciudad o Localidad

PROFESION U OCUPACION: _____

LUGAR: _____ CARGO: _____

IDEOLOGIA POLITICA: _____ CLASIFICACION: _____

DATOS COMPLEMENTARIOS: _____ — Est. Civil Cónyuge Hijos

[redacted]

Otros familiares

011827

Fecha	Documentos	ANTECEDENTES A REGISTRAR
25 SET. 1978	1 1 8 6	—Delegado de Mesa por las listas968-1001-1968-2001 en las elecciones nacionales del año1971, por el Departamento de Montevideo . Circuito N°. 2135 (0034) (BB)

MICROFILMADO

14 ABR. 1984

JUNTA DE COMANDANTES EN JEFE

S. I. D.

011828-1

Dep. I Secc. I 91

Sub Secc. A/N

Ficha Nº ____ Confec. 19.3.82

ASTOR (Apellidos) Alejandro Benito(1) (Nombres)

DOCUMENTOS: C/C R.D.E.8066(2) (Serie / Nº) C/I. 26.579.(Dno)(3) (Nº / Dpto.)

OTROS DOC. ..... (Pasaporte / Lib. Enrol. / etc.)

NACIMIENTO: 21.03.915. Durazno(4) (Fecha / Lugar)

DOMICILIO: Sarandí 496. (Sarandí de Yí)(Dno)(5) (Calle / Nº / Teléf. / Ciudad o Localidad)

PROFESION U OCUPACION: Zapatero(6)

LUGAR: ..... CARGO: .....

IDEOLOGIA POLITICA: "PARTIDO NACIONAL" Triunvirato Nov./1982 (8) CLASIFICACION: CONVENCIONAL (9)

DATOS COMPLEMENTARIOS: Casado(7) (Est. Civil / Cónyuge / Hijos)

..... (Otros familiares)

244

[redacted]

Fecha	Documentos	011828 ANTECEDENTES A REGISTRAR
19.3.82	D.12878	"La Democracia" 19.3.82.- -El 17.10.81 el causante participó en la primer reunión de dirigentes blancos llevada a cabo en el Departamento de Durazno, en la que se trató la realidad política, la ley de partidos y la formación de una Coordinadora con la finalidad de presentar una lista única de ciudadanos simpatizantes del NO al Plesbicito de Noviembre.-Dicha Coordinadora se concretaría en una nueva reunión a realizarse en Sarandí del Yi.(F FORM: Nº 11642
03.9.82	D.18496	Figura en el 10º. lugar de la lista R.A.D. del Partido NACIONAL Agrupación "APARICIO SARAVIA". to. de DURAZNO como candidato para integrar) antes Departamentales y Convenciones Nacional) ciones internas de los PP.PP. del 28 de Noviembre de 1982. (NN)Ind:(1)a(7
	13.10.82	Por Oficio Nº. 821 /82 el S.I.D. comunica a la Corte Electoral, que de acuerdo a las disposicion vigentes, no existen objeciones para que el causante integre la lista de referencia. (NN)

F.3

FECHA	DOCUMENTOS	ASTOR, Alejandro Benito — ANTECEDENTES A REGISTRAR 011828
~~10/1/80~~	23491/036	~~Electo~~ Año Suplente del Organo Deliberante Nacional del Partido Nacional por el Departamento de Durazno Hoja de Votación R.A.D. de acuerdo al resultado de las Elecciones Internas de los Partidos Políticos habilitados, efectuadas el 28-XI-82. — Eval. (BB) Indice 8 y 9. (FORM. 5562).

MICROFILMADO 14 ABR. 1984

SERVICIO DE INFORMACION DE DEFENSA

Dep. I

011829-4

Confeccionado el 24 de Diciembre de 19[illegible]

VARIOS

FOTO

Apellidos ASTOR SUAREZ

Nombres Gloria Raquel

Fecha de Nacimiento

Lugar de Nacimiento

Est. Civil

Cred. Cívica Céd. Identidad

Otros Documentos Prontuario Nº584.383

Ocupación

Padre

Madre

Domicilio Bompland 633 (1957) Ciudad Montevideo

Otros datos

[redacted]

011829 FICHA COMPLEMENTARIA

DOCUMENTO		ANTECEDENTES
Fecha	Origen	
[illegible]/Nov./67	B.79-D.144	- Firmante de una declaración de [illegible] Profesor Fulton Pagola, ante el [illegible] iniciara el Consejo Nacional de [illegible] ria, formulando declaraciones [illegible] quierdistas. Indice ①, ②

MICROFILMADO [illegible]

JUNTA DE COMANDANTES EN JEFE 011830-7

S. I. D.

Dep. I Sec. I 19.02.82

Sub Secc. A/N

Ficha Nº ..... Confec. .....

ASTORCENA (Apellidos) Agustin (Nombres)

DOCUMENTOS: C/C ..... (Serie / Nº) C/I. 42.888 (Dpto.) (Salto)

OTROS DOC. ..... (Pasaporte / Lib. Enrol. / etc.)

NACIMIENTO: 7/IX/931-Salto (Fecha / Lugar)

DOMICILIO: Soca 921 Las Piedras (Calle / Nº / Teléf. / Ciudad o Localidad)

PROFESION U OCUPACION: Of. Soldador Talleres de Alcoholes

LUGAR: A.N.C.A.P. CARGO: .....

IDEOLOGIA POLITICA: ..... CLASIFICACION: .....

DATOS COMPLEMENTARIOS: Casado (Est. Civil / Cónyuge / Hijos)

CAUSAL DE INTERNACION EN EL C.G.I.O.R.· Allanamiento de domicilio

Otros familiares

INTERNADO EN el C.G.I.O.R DESDE 28/VIII/970 al 29/VIII/970 (1)

[redacted]

99

Fecha	Documentos	011830 ANTECEDENTES A REGISTRAR
25-2-82	D 10166/81/	Fue internado en el C.G.I.O.R. en M.P.S. Evaluacion· A-1.(GM)(/)( ) ( ) ( )( ) ( ) ( ) ( ) ( ) ( )

MICROFILMADO 14 ABR. 1984

011831-5 c/o

JUNTA DE COMANDANTES EN JEFE

S. I. D.

Dep. 1 Sub Secc. A/N

Ficha Nº ..... Cond. [illegible]

ASTORGA ..... Ernesto .....

Apellidos Nombres

DOCUMENTOS: C/C. ..... C/I. .....

Serie Nº Nº Dpto.

OTROS DOC. .....

Pasaporte Lib. Enrol. etc.

NACIMIENTO: .....

Fecha Lugar

DOMICILIO: .....

Calle Nº Teléf. Ciudad o Localidad

PROFESION U OCUPACION: .....

LUGAR: ..... CARGO: .....

IDEOLOGIA POLITICA: ..... CLASIFICACION: .....

DATOS COMPLEMENTARIOS .....

Est. Civil Cónyuge Hijos

.....

Otros familiares

[redacted]

Fecha	Documentos	011831 ANTECEDENTES A REGISTRAR
(29.9.82	20139	-Encontrándose comprendido en el Acto Institucional Nro.4 Art.3o., con fecha 24.7.81, la Comisión Interpretativa lo declara excluído de Oficio de la proscripción política establecida en el referido Acto. Eval: A-1 (M).- (Formulario No. 3812)

MICROFILMADO 14 ABR. 1984

...MACION DE DEFENSA

Dep. 1

011832-3

Confeccionado el 31 ENE. 1974

V A R I O S

FOTO

Apellidos ASTORGA

Nombres Héctor

Fecha de Nacimiento

Lugar de Nacimiento

Est. Civil

Cred Cívica ..... Céd. Identidad

Otros Documentos

Ocupación

Padre

Madre

Domicilio Treinta y Tres 386 Ciudad Canelones

Otros datos

[redacted]

Imp. CHIESA Hnos. Ltda. - 10.000 - 12 - 73

011832

FICHA - COMPLEMENTARIA

DOCUMENTO		ANTECEDENTES
Fecha	Origen	
6.8.73	Doc.2136	Integrante del Frente Amplio en la Ciudad de Canelones.-..qq..- **Eval.F-6 (MM).-**

MICROFILMADO 14 ABR. 1984

011833-1

TSA

JUNTA DE COMANDANTES EN JEFE

S. I. D.

Dep. I Secc. I

Sub Secc. A/N

Ficha Nº ..... Confec. 8/5/80

ASTORGA MESA RE (1) Hugo Luis (2)
Apellidos Nombres

DOCUMENTOS: C/C BIA No 5841 (3) C/I. 15.289 (Canelones) (4)
Serie Nº Nº Dpto.
2.604.596 (5)

OTROS DOC. .....
Pasaporte Lib. Enrol. etc.

NACIMIENTO: 7/1/927 en Canelones (6)
Fecha Lugar

DOMICILIO: Martín García No 1433 (7)
Calle Nº Teléf. Ciudad o Localidad

PROFESION U OCUPACION: Empleado ~~Empl. de la Inspección Gral. de Hacienda~~

LUGAR: Contaduría Gral. de la Nación CARGO: (8)

IDEOLOGIA POLITICA: ..... CLASIFICACION: .....

DATOS COMPLEMENTARIOS: Hijo de Héctor Juan y María Sofía (Fallecidos) (9)
Est. Civil Cónyuge Hijos

Otros familia[redacted]

011833

Fecha	Documentos	ANTECEDENTES A REGISTRAR
	DNII	-Según"ACCION" del 23/10/60, el titular firmó un manifiesto de adhesión a la Revolución Cubana.-(C.H.C.P. Nº 1135 DE SECC. 6a. MDLO. SOLICITADA EL 25/11/78 por ASTORGA MESTRE, Hugo Luis) (U)
18/8/981 No 6405	C.H.C.P. PERMANENCIA DE MDEO.-	7/1/982 - En la fecha se contestó dicha constancia, a nombre del causante, solicitada por la Inspección Gral. de Hacienda. Indica del 1 al 9. (U).-

MICROFILMADO 14 ABR. 1984

Imp. Nacional 11/79.

011834

FICHA COMPLEMENTARIA

DOCUMENTO		ANTECEDENTES
Fecha	Origen	
2.4.76	0 477	-Figura en una list de maestros destituidos por el Consejo de Educacion Primaria.-(P). Eval.A-1.-
13.11.76	**DOC. 1488**	**- Figura en una relación de maestros que actualmente ocupan cargos de dirección (año 1976) que realizaron el paro del año 1972 total o parcialmente. La suscrita realizó el paro durante 43 días.- (SS)- Indica (1).-** Eval.A-1
26.3.76	Doc.2233	- Indica (2) al (3). (TT).-
11/7/77	D.0674	- Indica: (5 al 7).(YY).-
	11941 / 82	- POSEE ANTECEDENTES EN EL CO.NA.E.-
	PAG. 359	EVAL - A - 1. (c d) INDICA ( ) ( ) ( )

MICROFILMADO

14 ABR. 1984

SERVICIO DE INFORMACION DE DEFENSA

Dep. 1

011835-6

XI 1

Confeccionado el 30 JUN. 1975

VARIOS

FOTO

Apellidos ASTORGA (1) ASTORHA TORNESI de DE MARKA o' DEHARIA (2)

Nombres Rosa Catalina

Fecha de Nacimiento 37 años en 1974.

Lugar de Nacimiento Uruguay

Est. Civil Casada

Cred Cívica ..... Céd. Identidad .....

Otros Documentos .....

Ocupación Nurse

Padre .....

Madre .....

Domicilio Gral. Pagola 2140 Apto.102. Ciudad MONTEVIDEO.-

Otros datos .....

[redacted]

Imp. CHIESA Hnos. Ltda. 10.000 - 12 - 73

011835

FICHA COMPLEMENTARIA

DOCUMENTO		ANTECEDENTES
Fecha	Origen	
10.9.74 JPM PD 07.00 a 07.00	Doc.2289	Se presentó en la dirección N.II. al saberse buscada. e indagada en base a una información de que en el Sanatorio de Asignaciones Familiares se habían repartido volantes o citaciones para una reunión de izquie distasel pasado 29 de Agosto, siendo esta una de las que repartio dos volantes.Niega lo referente a lo interrogado.-(SS)-

MINISTERIO DE DEFENSA NACIONAL 011835
S. I. D.

9 MAYO 1975 F3

Dep. I Secc. I

Sub - Secc. G

Ficha Nro. ____ Confec. ____

ASTORGA — Apellidos
Rosa — Nombres

DOCUMENTOS: C/C ____ Serie ____ Nro. ____ C/I. ____ Nro. ____ Dpto. ____

OTROS DOC. ____ Pasaporte ____ Lib. Enrol. ____ etc. ____

NACIMIENTO: ____ Fecha ____ Lugar ____

DOMICILIO: Gral. Pagola 2140 Apto.2. — Calle ____ Nro. ____ Teléf. ____ Ciudad o Localidad ____

PROFESION U OCUPACION: Func. Asignaciones Familiares.

LUGAR: ____ CARGO: ____

IDEOLOGIA POLITICA: ____ CLASIFICACION: ____

DATOS COMPLEMENTARIOS: ____ Est. Civil ____ Conyuge ____ Hijos ____

____ Otros familiares ____

011835

Fecha	Documentos	ANTECEDENTES A RECISTRAR
8.6.74.	Doc. 1394 (Hv. B-1)	-Figura en una relación de funcionarios activistas del Sanatorio Nro. 2 de Asignaciones Familiares.-(W)
02.06.82	15.531	Figura en una Nómina de Firmantes del Manifiesto de Residentes de San José en Montevideo adherentes al Frente Amplio.- Eval.:A-1. (GM) (LA) (VL) (M). Indica (X) ( ) ( ) ( ) ( ) .- FORM Nº 0163

11941 / 82	- POSEE ANTECEDENTES EN EL CO.NA.R -
PAG. 359	EVAL - A - 1. (CD) INDICA ( ) ( ) ( )

MICROFILMADO

14 ABR. 1984

ERIO DE DEFENSA NACIONAL 011836-4 Dep. I Sec
S. I. D. Sub - Secc. G

ASTORI ZARAGOSA — DANILO Ange
Apellidos — Nombres

DOCUMENTOS: C/C BQB Nº9173 (2) C/I 809.114 (1)
Serie Nro. Nro. Dpto.

OTROS DOC. ____
Pasaporte Lib. Enrol. etc.

NACIMIENTO 35 años en 1975. Uruguay.
Fecha Lugar

DOMICILIO: Monte Caseros Nro. 2595 Apto.601. MONTEVIDEO.
Calle Nro. Teléf. Ciudad o Localidad

PROFESION U OCUPACION: Contador

LUGAR: ____ CARGO: DECANO DE LA FAC. DE CIENCIAS ECONOMICAS Y DE ADMINISTRAC

IDEOLOGIA POLITICA ____ CLASIFICACION ____

DATOS COMPLEMENTARIOS Casado(4) 1 Hijo(5)
Est. Civil Conyuge Hijos

[redacted]
Otros familiares

011836

Fecha	Documentos	ANTECEDENTES A REGISTRAR
2.	[illegible] 28/12/72	-En la reunión de anoche de la Asamblea del Claustro, fué elegido Decano de la Facultad de Ciencias Económicas y de Administración, para el período 1972-1976.-Su candidatura fué presentada por los órdenes estudiantiles y docentes.-Es Profesor de Estructura Económica Nacional.-(T).-
	8/8/73 AHORA	**Acompañó, junto con los demás decanos, al Rector S.Lichtensztejn en la 1° conferencia de un ciclo sobre "El Uruguay 1973 y su universidad, hacia la construcción de un destino nacional", realizado en el Paraninfo.(RR)**
10.9.77 PD. 6 a 6	917	6.9.77 -Es identificado como uno de los autores del material que fuera incautado en el local del S.E.P -Servicio de Educación Popular- referido a temas sindicales y políticos.- (DD)
8.6.83	27347/ 8	**6.6.83 - La C.E.E.S.S. organizo cursos de dos meses de duración de formación sindical, a llevarse a cabo en el local de A.E.B.U., al que asistiran 30 delegados sindicales del Plenario Intersindical de Trabajadores, dictando el causante el curso de "Economía". [illegible]: Cabe señalar que el 1° de los corrientes se iniciaron cursos paralelos locales en la Sede del Sindicato de FUNSA, en conjunto con el Sindicato de ILDU. Eval:A-1 (00)Form. 10769.-**

H

MINISTERIO DE DEFENSA NACIONAL 011836

S. I. D.

Dep. I 153 Sec. I

Sub-Secc. C/[illegible]

Ficha Nro. ____ Confec. 23/4/74

ASTORI — Apellidos

Danilo — Nombres

DOCUMENTOS: C/C. ____ Serie ____ Nro. ____ C/I. ____ Nro. ____ Dpto. ____

OTROS DOC. ____ Pasaporte ____ Lib. Enrol. ____ etc.

NACIMIENTO: ____ Fecha ____ Lugar ____

DOMICILIO: ____ Calle ____ Nro. ____ Teléf. ____ Ciudad o Localidad ____

PROFESION U OCUPACION: Contador

LUGAR: ____ CARGO: ____

IDEOLOGIA POLITICA: ____ CLASIFICACION: ____

DATOS COMPLEMENTARIOS: ____ Est. Civil ____ Cónyuge ____ Hijos ____

____ Otros familiares ____

[redacted]

011836 fs.4

Fecha	Documentos	ANTECEDENTES A REGISTRAR
9/7/73	Doc.3097	Decano de la Facultad de Ciencias Económicas.Fue herido en una manifestación junto con PEREZ PEREZ, y CARLEVARO,con motivo de la muerte de un estudiante.-(II)
13.6.83	27535/3 P.D.	-6.6.83.-Según información se presume que comenzará a dictar cursos sobre sindicalismo en el local de AEBU,los que fueren organizados por la C.E.E.S.S. Cabe señalar que el Consejo Ejecutivo de AEBU había reconsiderado la decisión de ceder el local ya que la C.E.E.S.S. no está legalmente constituída y tenían problemas para los trámites de la realización de los mismos ante las autoridades correspondientes.Eval:A-1.(TT) Form.Nro. 10908.-
13.6.83	27594/12	Indica idem al doc. 24570, aportando que dicha Acta se realizó en Montevideo el 25.8.82. Eval.A-2.(ME) FORM.10912.

CIO DE INFORMACION 011836
DE DEFENSA

Dep. 1

Confeccionado el 7-6-74

VARIOS

FOTO

Apellidos ASTORY

Nombres Daniel

Fecha de Nacimiento

Lugar de Nacimiento

Est. Civil

Cred. Cívica Céd. Identidad

Otros Documentos

Ocupación Integrante "Comisión de la Esc. de B. Artes"
Contador

Padre

Madre

Domicilio Ciudad

Otros datos

150773

011836 **FICHA COMPLEMENTARIA** fjb

DOCUMENTO		ANTECEDENTES
FECHA	ORIGEN	
30-10-73 PD. 00.00 a	JPM 24.00	**Integra la "Comisión de la Escuela de Bellas Artes" designada por el "Consejo Central". Al ser inspecionada la "Escuela de B. Artes" se halló una gran cantidad de leyendas estampadas en las paredes interiores, material de izquierda, etc.(DD)**
30.11.78 Universidad de la República.	**Doc.1649**	**-Figura en una nómina de funcionarios destituídos y cesados al 30.09.76 en la Facultad de Ciencias Económicas, CAUSAL: Irregularidades Administrativas; RECOMENDACION Div.Sum.: Destitución. (JO.-**
15.10.80	Doc.1763	-DNII informa por Memo.N°7.224/80: 30.11.972: "El Popular" del 29.11.972: Candidato de la lista N°31 que resultara electa, lema: "Por la Defensa de la Enseñanza, la Universidad y la Profesión" para integrar la Comisión Fiscal del Colegio de Contadores. 7.1.973: En el diario "Ahora", de la fecha, publica su foto y hace declaraciones, al ser recientemente electo decano de la Facultad de Ciencias Económicas "Ahora" del 9.9.73: Formula declaraciones referente

...///

011836 47

FA.	DOCUMENTOS	ANTECEDENTES A REGISTRAR

ASFORT ZARAGOSA, Danilo Angel

-a la "Crisis del dólar y la crísis de un sistema".-6.10.973 con fecha 21.9.73 comparece en esta Dirección a efectos de aclarar lo relativo a una reunión de estudiantes que se habría llevado a cabo en el Salón Nº2 de la Facultad de Derecho, con el tema de Chile, manifestando que la misma se realizó, que no hubo permiso ni se solicitó para realizarla "El País" del 29.10.73: Informa que fue detenido y será sometido a la Justicia Militar bajo los cargos de Asociación subversiva, encubrimiento y omisión de denunciar delitos sobre la base de que según el artículo de la Ley de Seguridad del Estado, los jerarcas son responsables de lo que ocurra en las dependencias a su cargo.-

30.10.973: Según relación de personas detenidas de la DNII el mismo se encuentra detenido en Carcel Central de la Jefatura de Policia de Montevideo. 7.11.974: en la fecha comunica en forma telefónica la DNII que por certificado Nº 68/974 del Juzgado Militar de Instrucción de 5to. Turno de fecha 6.11.974 otorga autorización para renovar su pasaporte y viajar a la ciudad de México desde el 15 al 24 de noviembre del correiente año. 21.11.974: En el custionario gestionante de Pasaporte declara que su viaje es de carácter TEMPORARIO aproximadamente 10 días ya que recibió

FECHA	DOCUMENTOS	011836 ANTECEDENTES A REGISTRAR P.B

una invitación de UDUAL (Unión de Universidades de América Latina).- Con fecha 11.6.975 se presenta ante esta Dirección Nacional a efectos de comunicar su autorización para viajar al extranjero y dictar un curso de Desarrollo económico y planificación en la ciudad de Lima (Perú), donde fuera invitado por la Organización de Estados Americanos.-20.2.976:"El Popular del 28.5.973: con motivo de inaugurarse los Cursos Universitarios en la ciudad de Salto, visitó el local donde se desarrollaron los mismos.- 29.3.976: El 22.3.976 fue indagado por el Dpto. 2. sobre su vinculación con: Marjanne HAISMAN, admitiendo haber participado en la "Semana de la Intensificación de Estudios del Seminario de Ética Social", al cual concurrió la HAISMAN, pero no estuvo de acuerdo con su tenor. No fue privado de su libertad,quedando emplazado.- 13.2.978: Se establece que en el año 1967 viaja en misión de estudio a Moscú, encomendado por la Facultad de Ciencias Económica y de Administración, sobre "Resultado del Seminario sobre estadísticas Agropecuarias y su aplicación en los estudios de la Facultad.24.8.978: Integra nómina de docentes dada a publicidad del 28.6.68 por la Federación de Docentes Universitarios del Uruguay que suscriben un compromiso en el que rechazan y se comprometen a recibir todo tipo de intervención del P.E. en la Universidad de la República.-

...///

FECHA	DOCUMENTOS	ANTECEDENTES A REGISTRAR
		ASTORI ZARAGOSA, Danilo Angel.-
		3.3.980: Según P.E.I. Nº20.979 de la DII, se establece que extranjero: Friederic Otto JOHANNES ROLL mantuvo contacto telefónico con el titular.- Durante la conversación mencionaron al ya nombrado Carlos Héctor Filgueiras y a un chileno de apellido CHAMORRO con los cuales quedaron de entrevistarse en el Hotel "Lancaster". Friederic OTTO JCHANNES ROLL (aleman) y Leonel VILLABOS SALAZAR (costariqueño) han mantenido contacto con diferentes personas de nuestro medio, entre las que se destacan el Dr. José Pedro CARDOZO ECHEVERRIA(ex señador Socialista), María Teresa OLIVERA FONTANA DE AISCARI (trabaja para ACNUR en asuntos vinculados a refugiados políticos), un sacerdote conocido por Padre JORGE (presumiblemente: Alfredo Ricardo Perfecto IGLESIAS CASAS); Carlos Héctor FILGUEIRAS LIMA y otros.- 17.10.980: Con fecha 15.6.979 realiza trámite de Pasaporte con intensiones de viajar a: México, Chile, Guatemala y Colombia, por motivos de trabajo (para las Naciones Unidas).- Con fecha 9.7.979 el Ministerio autoriza la entrega del mismo.-
24.10.		En la fecha por Nota Nº59/D-I/980 se hace saber al Sr. Secretario de SE.FLA.CO.DI. las anotaciones que el suscrito posee en este Servicio y que teniendo en cuenta esto no aconsejaría el usufructo de la invitación mencionada(a Río de Janei

	DOCUMENTOS	011836 ANTECEDENTES A REGISTRAR fs. 10
		ro) para el caso que fuera consultado al respecto.- (Nota Nº2672/80/D).- (SM).-
20.10.80	Dpto.II/ E.M.E.	Decano de la Fac.de Ciencias Económicas (1975) 29.10.73- se establece que fue detenido y alojado en la Cárcel Central de Policía.- (SM).-
	CCOA	-Con igual anotación que en el Departamento II del E.M.E..- (SM).-
18.3.82	D.12754	-Es integrante del sector denominado "Asesores Independientes".Este sector participó del encuentro de la "Corriente Baillista Independiente" que se realizó en el Fortin de Santa Rosa los dias 12 y 13DIC81;el causante participó del mismo como asesor en economía.Es de destacar que la mencionada "Corriente" ha adoptado una postura política "socialdemócrata", incorporando a sus actividades al dirigente del Partido Socialista Germán D' ELIA.Sus compañeros de sector son: Jorge ARES PONS(en educación) y Luis BATTISTONI(en educación).--Eval.A-2.--(TJ)

011836

FECHA	DOCUMENTOS	ANTECEDENTES A REGISTRAR — ASTORI, Danilo — fs. 11
18.10.82	D.21193	"Opción"6.7.82/Secretario Ejecutivo del "Centro Interdisciplinario de Estudios sobre el Desarrollo,Uruguay"(CIEDUR), Consultor de Naciones Unidas(FAO e ILPES) en materia de Economía y Palnificación Agrícola y es columnista del semanario "OPINAR". Se publica un artículo bajo el título "ECONOMIA:¿HAY OTRA ALTERNATIVA¿",en el cuál el causante es consultado,entre otros sobre la actual política económica de nuestro País.En el mismo el causante vierte su opinión analizando distintas alternativas a adoptar frente a la actual "crisis económica",detallando la viabilidad y aplicación de las mismas.- (Indica 3 al 5)(Form.N°04041)(AD)
19.10.82	D.21222	"Opción"19.10.82/El 13 de los corrientes integró entre otros el panel de una Mesa Redonda sobre "Universidad Privada", que se llevó a cabo en el Instituto de Filosofía,Ciencias y Letras de Montevideo.En la oportunidad hizo uso de la palabra,en la cual expuso sus puntos de vista sobre el tema. En la misma se manifiesta contrario a la creación de una Universidad Privada,porque entiende que la misma debe ser "laica,gratuita,pluralista,democrática y popular".Expresa que las razones antes mencionadas lo llevaron a "afirmar que la labor prioritaria,debería ser la de concentrarse en la lucha por un nuevo País"-dijo-.- (Form.N°03643)(AD)

FECHA	DOCUMENTOS	011836 ANTECEDENTES A REGISTRAR h.12
17.1.83	23752/PD	-15.1.83.-Fue entrevistado sobre el exámen de ingreso a la Universidad en el programa "Para abrir la noche" irradiado por CX 30 "La Radio" y conducido por Jorge Daniel DIAZ.Eval:A-1. Ferm.No.5178.-
14.9.83	789/80 pág.42	-7.11.80-Fue entrevistado por el periodista inglés Patrick RALPH, con el que trató temas afines al Uruguay y al proceso económico de nuestro país.Eval:A-1(M).-

011836 fs. 13

JUNTA DE COMANDANTES EN JEFE

S. I. D.

DEP. I V. SECC. I

SUB SECC. A/N

FICHA Nº ..... CONFEC. 14.5.81.

ASTORI SARAGOSA — Apellidos

Danilo Angel — Nombres

DOCUMENTOS: C/C BOB 9173 (Nº / Dpto.) C/I. 809.114 (Serie / Nº)

OTROS DOC. 292.339 (Pasaporte / Li. Enrol / etc.)

NACIMIENTO: 32 años en 1973 (Fecha / Lugar)

DOMICILIO: Pilbomayo 5122 en 1979 (Calle / Nº / Teléf. / Ciudad o Localidad)

PROFESION U OCUPACION: Decano de la Fac. de Ciencias Económicas.(Contador).

LUGAR: OPINAR CARGO:

IDEOLOGIA POLITICA: CLASIFICACION:

DATOS COMPLEMENTARIOS: Casado (Est. Civil) María Sueiro Sarthou (Cónyuge / Hijos)

Otros familiares

~~[illegible]~~ [illegible]

011836 fo.14

FECHA	DOCUMENTOS	ANTECEDENTES A REGISTRAR
MAYO/81.	DNII	El Popular del 29.11.72. candidato de la lista Nª31 que resultara electa lema POR LA DEF NSA DE LA ENSEÑANZA, LA UNIVERSIDAD Y LA PROFESION. para integrar la Comisión Fiscal del Colegio de Contadores. 7.1.73. diario AHORA formula declaraciones referentes al ser electo recientemente decano de la Facultad de Ciencias Economicas. 9.3.73. diario AHORA formula declaraciones referentes a la Crisis del Dolar y la crisis de un Sistema, 6.10.73. el día 21.9.73. comparece en esta Dirección a efectos de declarar lo relativo a una reunión de estudiantes que se habría llevado a cabo en el Salón 2 de la Fac. de Derecho con el tema de Chile, manifestando que la misma no se realizó que no hubo permiso ni se solicito para realizarla. El País del 29.10.73. informa que fue detenido y sera sometido a la Justicia Milifar bajo los cargos de Asociación Subversiva, encubrimiento y Omisión de, sobre la base de que según el art. 6. de la Ley de Seguridad del Estado. los jerarcas son responsables de lo que ocurre en las dependencias a su cargo. 30.10.73.según relación de personas detenidas de la DNII el mismo se encuentra detenido en Carcel Central de la Jefatura de Policia de Montevideo.

Imp. Nacional 1933/79

ASTORI SARAGOSA DANILO ANGEL

p. 15

FECHA	DOCUMENTOS	UI 1856 ANTECEDENTES A REGISTRAR
		7.11.74.en la fecha comunica en forma telefonica la NII que por certificado Nº68/74 del Juez Militar de Inst. de 5to. turno de fecha 6.12.74. otorga autorización para renovar su Pasaporte y viajar a la ciudad de México desde el 15 al 24 de noviembre de los corrientes. 21.11.74.en el cuestionario del gestionante de pasaporte declara que su viaje es de caracter temporario aproximadamente 10 días ya que recibió una invitación de UDUAL (unión de Universidades de Amércia Latina). 24.6.75.ampliando a la anotación anterior se establece que el titular solicita autorización para viajar al extranjero. 10.11.76.ampliando a la anotación anterior se establece que el titular solicita dicha autorización para dictar un curso de Desarrollo Economico y Planificación en la Ciudad de Lima donde fuera invitado por la Organización de Estados Americanos. El Popular del 26.5.73. pag.2. con motivo de inaugurarse los Cursos Universitarios en la ciudad de Saltó visitó el local donde se desarrollaron los mismos. 22.3.76.fue indagado por el D-2 sobre su vinculación con Marjanne Haistmania del Semanario de Etica Social, al cual concurrió la Haissman, pero no estuvo de acuerdo con su tenc No fue privado de su libertad, quedando emplazado.

FECHA	DOCUMENTOS	011830 ANTECEDENTES A REGISTRAR P.16

13.2.76. se establece que al año 1967 viaja en misión de estudio a Moscú encomendado por la Facultad de Ciencias Economicas y Administración sobre "Resultado del Seminario Sobre Estadísticas Agropecuarias y su aplicación a los estudios de Facultad.

24.8.78. se establece que el año 1967 viajó en misión de estudios a Moscú.

24.8.78, integra nomina de docentes dada a publicidad el 28 6.68. por la Federación de Docentes Universitarios del Uruguay que suscribe un Compromiso en el que rechazan y se compromete a recibir todo tipo de intervención del P.E.en la Universidad de la Rca.

20.11.78.de acuerdo a solicitud telefónica realizada en el día de la fecha al SID se establece que el mismo registra las siguientes anotaciones:

28.12.73.acompañó junto con los demas decanos al Redactor de la Fac. de Ciencias Economicas por el período 72/76 sus candidatos fue presentados por las ordenes estudiantiles y docentes. Diario y La Mañana.

9.7.73.acompañó junto con los demas decanos al redactor Samuel Lichtensztejn a la 1ra. conferencia del Ciclo Uruguay 73 y su Universidad, hacia la Construcción de un destino

nacional realizado en el Paraninfo de la Universidad.
Ahora.30.10.73. figura como integrante de la Comisión de la Escuela de Bellas Artes en la que se realizará una inspección allanándose una cantidad de leuendas estampadas en las paredes interiores y material de izquierda.
6.9.77.es indentificado como uno de los responsables del material de que fuera incautado en el SEP(Servicio de Educación Popular) referido tamas sindicales y politicos.
3.3.80.según P.E.I. Nº20.979. de la DNII se establece que el extranjero Federio Otto Hohannes Roll mantuvo contacto telefónico con el titular. Durante la conversación mencionaron a ya nombrado Carlos Héctor Filguieras y un chileno de apèllido Chamorro con los cuales quedaron de entrevistarse en el Hotel Lacanster.
Hohannes Roll alemán Leonel Villalbos Salazar Cosrriqueño.
han mantenido contacto con diferentes personas de nuestro medio, entre las que se destacan el Dr. Jorge Pedro Cardozo Ebhevarria (ex senador socialista) María Teresa Olivera Fontana Aiscard (trabaja para ACNUR en asuntos vinculados a refugiados politicos) un sacerdote conocido por padre Jorge (presumiblemente Alfredo Ricardo Perfecto Iglesias Casas, Carlos Héctor Filgueiras Lema y otros

FECHA	DOCUMENTOS	011836 ANTECEDENTES A REGISTRAR p.18
		17.10.60. con fecha 15.6.79. efectúa tramite de Pasaporte con intenciones de viajar a México, Chile Guatemala y Colombia, [redacted] motivos de Trabajo (para las Naciones Unidas) Con fecha 9.7.79.el Ministerio del Interior autoriza la entrega del mismo. 11.11.980.se establece que concedió una entrevista al periodista Inglés Patrick Knight, el cual debio ser expulsado del País, debido a su actividad desarrollada en su estadia. 4.12.980. el bolentin clandestino DESDE URUGUAY comenta que en un reportaje de la revista NOTICIAS formuló unas críticas al modelo economico actual del Uruguay. No se encuentra documento.- (FE)
25/11/82	----------	Se contestó Memo. (A) Nº 2918/82 para el Dpto. C - 2 ES.MACO. Formulario Nº 4498 -

FECHA	DOCUMENTOS	ASUNTO: ZA RAGOZA — ANTECEDENTES A REGISTRAR: Danilo Angel 011836 f.19
24.2.83	D.24579 Pej 004 " 008 (BA)	En la revista "SALUD" de Noviembre de 1982 se da a conocer el Acta Constitutiva del CIPE (Centro de Investigación y Promoción de la Enseñanza), el cual plantea una dura crítica a la situación educativa nacional. El Acta es firmada por el causante, conjuntamente con otras personas de variada ideología política, pero cuya constante es la nítida oposición al Proceso. Eval. A-1. Form. 5788 (ME)
16.3.83.	24908/83	**-En el órgano de Prensa del MLN "Liberación" de fecha 8 de noviembre de 1982 expresa que se encuentra a favor del voto en Blanco y del "NO" del plebiscito de Noviembre/80 ya que estos son el mejor camino para nuestro país. Evaluación: C-4 (KE)** 4448.
25.3.83	25090/83 P.D. Pag 002 (JJ)	16.3.83.-Asistió a una Mesa redonda referida al Fondo Monetario Internacional (F.M.I.) llevada a cabo por la C.B.I., en la que se trató entre otras cosas la información general del F.M.I., actual sistema político económico del Uruguay acónsejado por dicho fondo y contestándose preguntas de los asistentes. Eval: A-1. (TT) Form. Nro. 07482.-

FECHA	DOCUMENTOS	011839 ANTECEDENTES A REGISTRAR 620
4.4.83	25173/83 P.D.	-17.3.83.-Fue entrevistado por Sergio KAPLAN (SVI para un "Informe Especial" de la Revista "Integrando" sobre el exámen de ingreso a las Facultades.Eval:A-1.(TT) Form.Nro. 07/66.-
01.4.83	26290/001	-01/04/83-Boletín "Compañero"menciona al causante a raíz del debate organizado por Radio Sarandí en el que participa junto a Ramón Díaz.- El mismo versó sobre temas económicos en particular una política económica que atienda los intereses de los trabajadores, reforma agraria, nacionalización de la banca y el comercio exterior.- EVAL:A-1.- (SM).- Form. 9666
17.5.83	26120/4	1976. Asistió a la semana de Intensificación de Estudios del Seminario de Etica Social, realizado en el Instituto de Filosofía Ciencias y Letras. Allí se sometió a la consideración de los participantes, una serie de documentos conteninedo un análisis marxista leninista de la situación política y económica del Uruguay. Es de destacar que en esa fecha se encontraba en régimen de "L.V.".Eval.A-2.(ME) Form 10189

FECHA	UMENTOS	011836 ANTECEDENTES A REGISTRAR fo. 21
20.5.83.	26838/03	17/5/83:María Elsa CARLI, hermana de la Reclusa Susana CARLI, concurrió al Colegio de los Padres Conventuales a escuchar al causante, realizandose comentarios de las actividades que se desarrolarían con motivo del 1º de Mayo.-Eval.B-2.-(FE) FORM. 10220
30.5.83	.....	Se hizo fotocopia para Secc.Analistas.-(i).
30-8-83	29805/002	"RADIO BERLIN INTERNACIONAL". En su audición del 17-8-83, informa sobre las declaraciones del causante, en las que manifiesta: "la actual política económica liberal no permite una posible reactivación de la economía uruguaya" agregando que su impresión es muy negativa, al observar los diversos indicadores. Eval. B-2 (SI) Form. 13802
9-9-83	29998/009	Ampliando Doc. 24570, se establece que el causante es socio fundador del CIPE. Eval.A-1 (SI). FORM 14244

11941 / 82	-POSEE ANTECEDENTES EN EL CO.NA.E-
PAG. 359	EVAL - A - 1. (CD) INDICA ( ) ( ) ( )

B 22

011036

FECHA	DOCUMENTOS	ANTECEDENTES A REGISTRAR
24.9.83	30727/1	-22.9.83: en el día de la fecha a la hora 19.20 dio comienzo la actividad programada por ASCEEP, realizandose una mesa redonda en la cual participo el causante.- Eval.:A-1.- (MB)
24.9.83	29785/07	Indica IDEM. Doc.29805.-Eval.A-1.-(FE)
27.9.83	30730/1	-23.9.83: en el día de la fecha en la Parroquia "SAN JUAN BAUTISTA", en su puerta se exhibía un cartel con la siguiente inscripción "ECONOMIA DEL URUGUAY DE HOY" por el causante.- Eval.:A-1.- (MB)
30.9.83	30737/2 P.D.	-22.9.83. Indica Idem. Doc.30727, aportando que en dicha Mesa se trató el tema: "Investigaciones y Desarrollo", donde hizo uso de la palabra el causante, quién entre otras cosas criticó duramente la conducción por parte de las autoridades de la Universidad, fundamentando dicha crítica en el sentido nacionalista, manifestando que por "el hecho de denominarse "Universidad", lleva implícito el alcance de sus atribuciones desde el punto de vista de la enseñanza." Eval:A-1.(TT)

DANILO ASTORI f 23

	DOCUMENTOS	ANTECEDENTES A REGISTRAR 01 18
3.10.83	30881/11	25.9.83 - En la fecha participó en el acto final de la "Semana del Estudiante" organizada por A.S. C.E.E.P., llevada a cabo en el estadio Luis Franzini habiendo ocupado el palco oficial junto con otras personas vinculadas a la enseñanza. Eval:A-1 (00)
29.10.83	31421/7	"CAUSA" SET/83 - En su Nº 15 informa sobre la aparición en el mes de setiembre del primer número del mensuario "CONVICCION", el que cuenta con su colaboración. val:"-2 (00)
	29.X.83	Memo(A)2500/83 para Sec.Analistas.-(i).-
5-11-83	31598/069	Indica idem. Doc. 30881. Eval.A_1(SI)
14.12.83	32865/1	7.12.83- En la fecha se establece que la "Semana del Trabajador" auspiciada por el PIT tuvo un resultado desastroso ya que los dos últimos días se suspendieron por falta de concurrentes. El causante se ofreció para efectuar la apreciacione conómicas para respaldar los pedido de aumentos de sueldos, los cuales, muchas veces fueron formulados sin fundamentos técnicos apropiados. El nexo entre el PIT y éste sería Gabriel CEBEY FAVALE quien tiene mucho peso dentro del sindicato de FUNSA. Eval:B-2 (00)

FCHA	DOCUMENTOS	011836 ANTECEDENTES A REGISTRAR
30.12.83	33313/1	"EL DIA" 23.12.83 - En su edición de la fecha publican un artículo en el que informan que el causante visitó al director de CX 30 La Radio, Germán ARAUJO, a raíz de la huelga de hambre que viene realizando.(00)
31.12.83	32249/12	28/OCT a NOV/83 - En este período, los alumnos de l licenciatura de Historia de la Fac. de Humanidades y Ciencias,han organizado una serie de charlas sobr temas de Historia Naiconal, que se lleva a cabo en la sede de ASCEEP(Canelones 1164), estando a su car go la titulada "Historia Económica 1030-32".Eval:A-1 (00)
2.1.84	33070/008	-14.12.83:En la fecha se establece que el causante ofreció sus servicios al P.I.T.,efectuando las a- preciaciones de caracter económico que respalden lo diferentes planteos por reivindicaciones.salariales 6.12.83;Firma una adhesión de repudio al proyecto de ley en el cual las Coop . de Viviendas deberán aju tarse al regimen de propiedad horizontal,publicado en la prensa.Eval A-1 (BR).-
5.4.84	8402332	-"AQUI"-27.3.84-Pág.3-Se entrevistó con Líber SEREGNI durante su ler.día de libertad,con el fin de presentarle sus saludos. (M).-

ASTORI ZARAGOSA, Danilo Angel 521

Fecha	Documentos	01 1836 ANTECEDENTES A REGISTRAR
5.1.84	32758m	"EL DIA" 2.12.83: En su edición de la fecha informa que el causante integró la nómina de personas que estaban en el estrado del acto político del 27.11.83 en el Obelisco. (BR).-
7.2.84.	31852/83 Pag.1421	-Indica Idem.Docs.Anteriores.Eval:A-1.(KE)
12.1.84	33431/5	28.12.83: En la fecha se establece: Indica idem Doc. 33313°Eval A-1 (BR).-
1.2.84	8400202/001	Según lo publicado por el semanario "ASAMBLEA " del 5.1.84, estárencargado del sector economía del mencionado semanario . (SI)
6.2.84	8400039/013	-5.12.83: Indica idem Doc. 33070 anotación de fecha 6.12.83.Eval A-1 (BR).-
23.2.84	8400643/015	-27.1.84: En la fecha el semanario "NUEVA REPUBLICA", publica una carta enviada por un lector, en la que informa que quienes editaron la revista "LA PLAZA" (clausurada por el Poder Ejecutivo), están proyectando imprimir un diario que se denominaría "SIETE DIAS". -Dicha carta aporta una lista de nombres, entre los que figura el causante. Eval. A-1 (TL)

Fecha	Documentos	011838 ANTECEDENTES A REGISTRAR 5.26
10.3.84	8401291/013	-Indica idem doc. 30881/83. Eval. A-1 (TL)
13.3.84	8400250/Pág.4	"Desde Uruguay" Nº17/83 informa idem a Doc.32758.- Eval:A-1(AD)
28.3.84	8401998/021	21.3.84 Se establece que figura en una nómina de personas que estarían vinculadas al diario "CINCO DIAS". Eval.A-1 (SI)
29.3.84	8401934/002 009	19.3.84 Se establece que integra el sector del F.A. denominado "Izquierda Democrática Independiente" de orientación socialista moderada. Eval.A-2 (SI)
30.3.84	8401831/063	15.2.84. Idem. Doc. 33313.Eval.A-1 (SI)
6.4.84	8402363/1	"DIGNIDAD" - En su edición de fecha 4.4.84 publica un reportaje al causante, quien encabeza los "Núcleos de Base de Líber Seregni", integrados al I.D.I,en el manifiesta:"lo que más ha sentido el gobierno han sido aquellas acciones de oposición pacífico, donde la manifestación popular estuvo presente" Mas adelante expresa:"el contenido político de la movilización no puede ser otro que el de la proclama del 27 de noviembre..."(00)

DANTE ASTORI

FECHA	DOCUMENTOS	041836. ANTECEDENTES A REGISTRAR Fs.27.
6.4.84	8402364/1	"CINCO DIAS" - En su edición de fecha 4.4.84 consul'an el causante sobre las fluctuaciones del dolar, quien expresa que la misma se ve linealizada por lo que llamó "factores coyunturales y factores de fondo".(00)

MICROFILMADO 14 ABR. 1984

...IO DE INTELIGENCIA
División I
(Seguridad)

MINISTERIO DE DEFENSA NACIONAL
SERVICIO DE INFORMACION DE DEFENSA
011837-283

Sección -A-
Act. Ant. Nac.
Ficha N. [redacted]

Nombres y Apellidos: ASTORT, Gloria

Fecha de Nacimiento:

Lugar de Nacimiento:
(País - Ciudad o Localidad - etc.)

Cred. Civ.: Serie N.º Ced. Identidad:

Otros documentos:
(Pasaporte - Libreta Enrolam. - etc.)

Foto

Domicilio:
(Ciudad o Localidad) (Calle) (N.º) (Telef.)

Filiación
- Edad Aparente Color del Cutis
- Color del Cabello Estatura Aproximada
- Complexión Aspecto Social
- Señas particulares

Ficha confeccionada en Montevideo el 10 de junio de 1963.-

011837

X52

ACTIVIDADES

(1) Laborales: Profesión ARQUITECTO Lugar de trabajo .....

Cargo ..... Antigüedad .....

Otras Actividades .....

.....

(2) Políticas: Ideología Trotskista ..... Actuación .....

Antecedentes 26avo.Titular a la Cámara de Senadores, en las Listas 871 (Partido Obrero Revolucionario)en las Elecciones de 1962.-

Antecedentes familiares .....

(3) Sociales: Estado Civil ..... Religión ..... Figuración .....

Grado Instrucción ..... Lugares que frecuenta .....

(4) Económicas: Situación ..... Capital aprox. ..... Vehículo ..... marca y N.o

Otros datos .....

Datos Complementarios .....

Apreciación Personal Gral. .....

.....

.....

Fecha	Origen	Antecedentes
		Declaración de profesionales Universitarios ante la situación cubana.
20/XI/965	75/2529	**La reseñada es firmante de una declaración de solidaridad con la persona del Profesor Fulton Pagola, la misma consta de 4 puntos donde denuncian que la calumnia contra el Profesor forma parte de la campaña llevada a cabo contra la Enseñanaza Pública y sobre todo aquellos que impulsan el Sindicato de Profesores, funcionarios y alumnos.-**
20/ 7/77	D.0717	-29.7.960 "MARCHA": Firmante de un manifiesto de apoyo a la Revolución Cubana. (MM).-
13.8.77	Doc. 0834	**Año 1962-Firmante de un manifiesto de Profesionales Universitarios ante la situación Cubana. Eval. A-2 (BB).-**
12.6.81	Doc.4823	Figura en el 26º lugar de la Camara de Senadores en caracter de suplente, de la lista 871 Partido Obrero Revolucionario, período 1962.- (SJ)

011837 FICHA COMPLEMENTARIA

Documento		Antecedentes
Fecha	Origen	
9.12.983.	1949/79 Pág.001	"EL POPULAR" 2.10.968: Pág.7: Firmante de una nómina de adherentes a la Sociedad de Arquitectos del Uruguay en solidaridad con la Universidad y por el pronto levantamiento de las MPS.-(FE)

MICROFILMADO 14 ABR. 1984

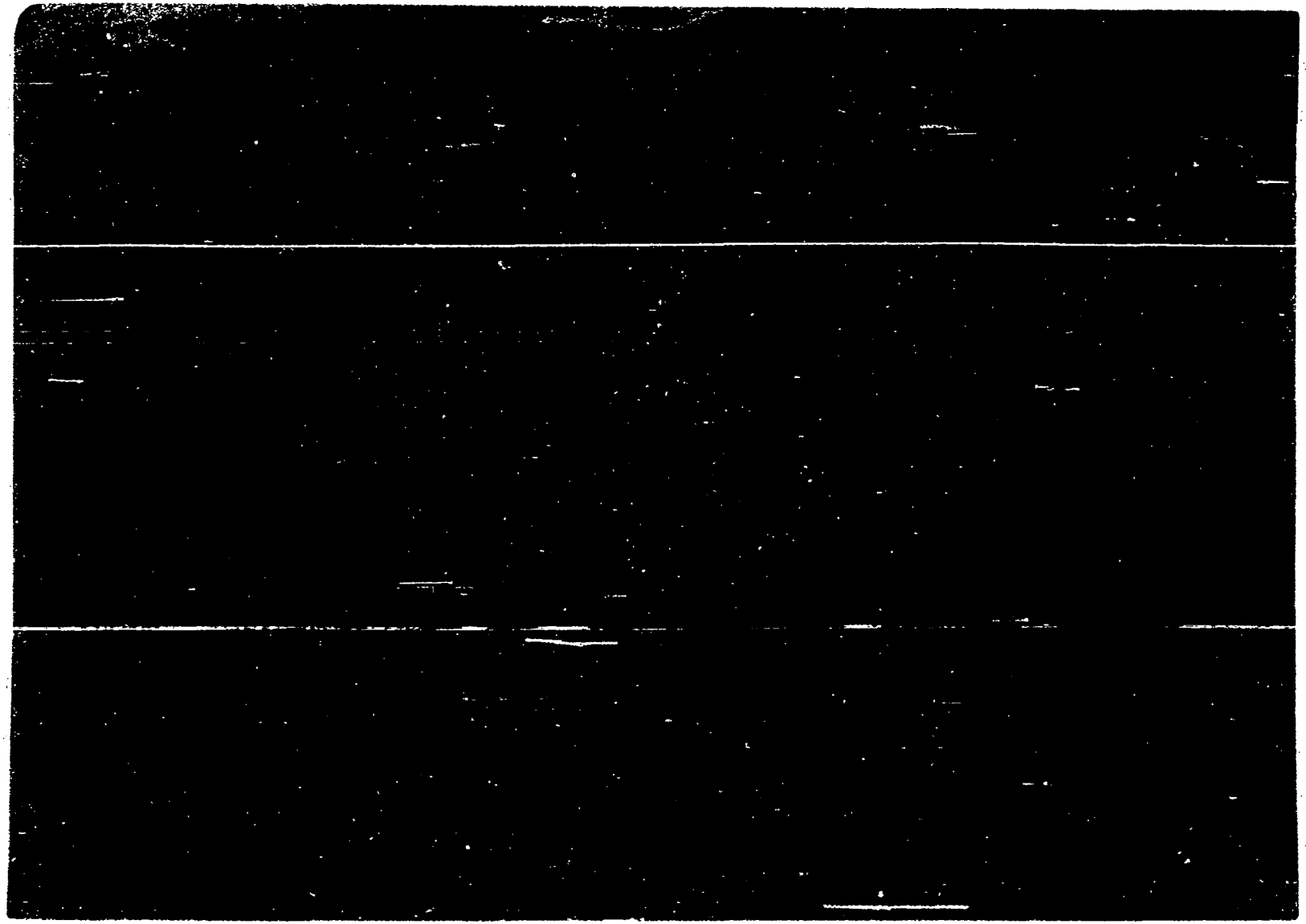

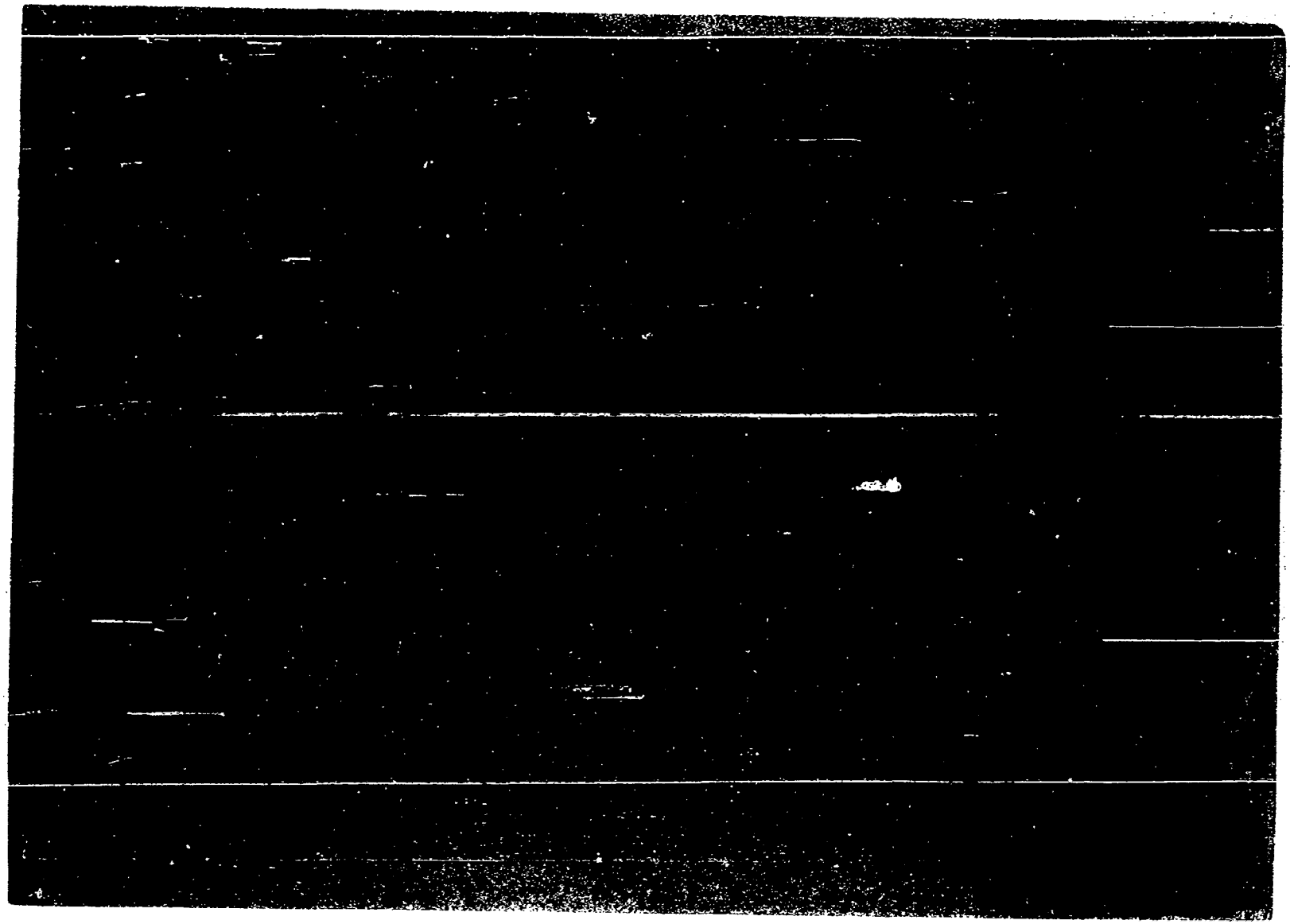

S. I. D.

Sub-Secc. A/N

Ficha Nº____ Confec.____

De los Santos / ~~ASTRADA de SANGUINETTI~~ (Apellidos)

María Mercedes / ~~Ma/ Mercedes~~ (Nombres)

DOCUMENTOS: C/C. B.S.B. 2927 (Serie / Nro.) C/I 732.279 (Nro. / Dpto.)

OTROS DOC. ____ (Pasaporte / Lib. Enrol. / etc.)

NACIMIENTO: 17/VII/1914 (Fecha) Montevideo (Lugar)

DOMICILIO: Loreto Comensoro Nº 756 (Calle / Nro.) ____ (Teléf.) Montevideo (Ciudad o Localidad)

PROFESION U OCUPACION: Funcionaria del CONAE (Auxiliar de Servicio)

LUGAR: ____ CARGO: ____

IDEOLOGIA POLITICA: ____ CLASIFICACION: ____

DATOS COMPLEMENTARIOS: Casada (Est. Civil) ____ (Cónyuge) ____ (Hijos)

Hija de: Ramón y María Elena (Otros familiares) [illegible]

011838

Fecha	Documentos	ANTECEDENTES A REGISTRAR
11/3/72	D-4619	-Su nombre aparece en una lista de Profesores y Maestros de los Institutos Normales, con la siguiente anotación;"Auxiliar de Servicio.-contratada,-Asiste a reuniones".-Señalada como "Anarquista activa".-Dicha lista señala primordialmente la infiltración izquierdista dentro de los Institutos Normales.-(PP).-
28/XI/79	- - - -	Se contestó en Constancia de Habilitación para Cargos Públicos Nº 1618/79 de la Seccional 8va. a nombre de la causante a efectos de su permanencia en el cargo.- Asimismo, se establece que registra en el Dpto. Nº 3/DNII, la misma anotación que en S.I.D..-Aporta datos filiatorios. (PP).-

011839

F3

MINISTERIO DE DEFENSA NACIONAL
S. I. D.

Dep. I Secc. I
Sub - Secc. G 74
Ficha Nro.____ Confec. 25/I/

ASTRADA DE SANGUINETTI — Apellidos
MA.MERCEDES — Nombres

DOCUMENTOS: C/C.____ Serie ____ Nro. C/I.____ Nro. ____ Dpto.

OTROS DOC. ____ Pasaporte ____ Lib. Enrol. ____ etc.

NACIMIENTO: ____ Fecha ____ Lugar

DOMICILIO: ____ Calle ____ Nro. ____ Teléf. ____ Ciudad o Localidad

PROFESION U OCUPACION: auxiliar de servicio contratado

LUGAR: ____ CARGO: ____

IDEOLOGIA POLITICA: anarquista CLASIFICACION: activista

DATOS COMPLEMENTARIOS: ____ Est. Civil ____ Conyuge ____ Hijos

____ Otros familiares

011840-6

F

FSL

MINISTERIO DE DEFENSA NACIONAL

S. I. D.

Dep. I Secc. I

Sub-Secc. C

Ficha Nº ..... Confec. .....

ASTRADA — Rene

Apellidos — Nombres

DOCUMENTOS: C|C ..... Serie ..... Nº ..... C|I ..... Nº ..... Dpto.

OTROS DOC.: ..... Pasaporte ..... Lib. Enrol. ..... etc.

NACIMIENTO: ..... Fecha ..... Lugar

DOMICILIO: ..... Calle ..... Nº ..... Telef. ..... Ciudad o Localidad

PROFESION U OCUPACION: Militar

LUGAR: Intendencia Mnpal.Montevideo **CARGO** Srio.Gral.de Intend.Montev.

IDEOLOGIA POLITICA ..... **CLASIFICACION** .....

DATOS COMPLEMENTARIOS ..... Est. Civil ..... Conyuge ..... Hijos

..... otros familiares

011840 Fs 2

FECHA	DOCUMENTOS	ANTECEDENTES A REGISTRAR
3/12/68	75/1865	Viaja a EE.UU.para participar en las deliberaciones del Congreso intermunicipal Hispano-Luso-Filipino.-

MICROFILMADO 14 ABR. 1984

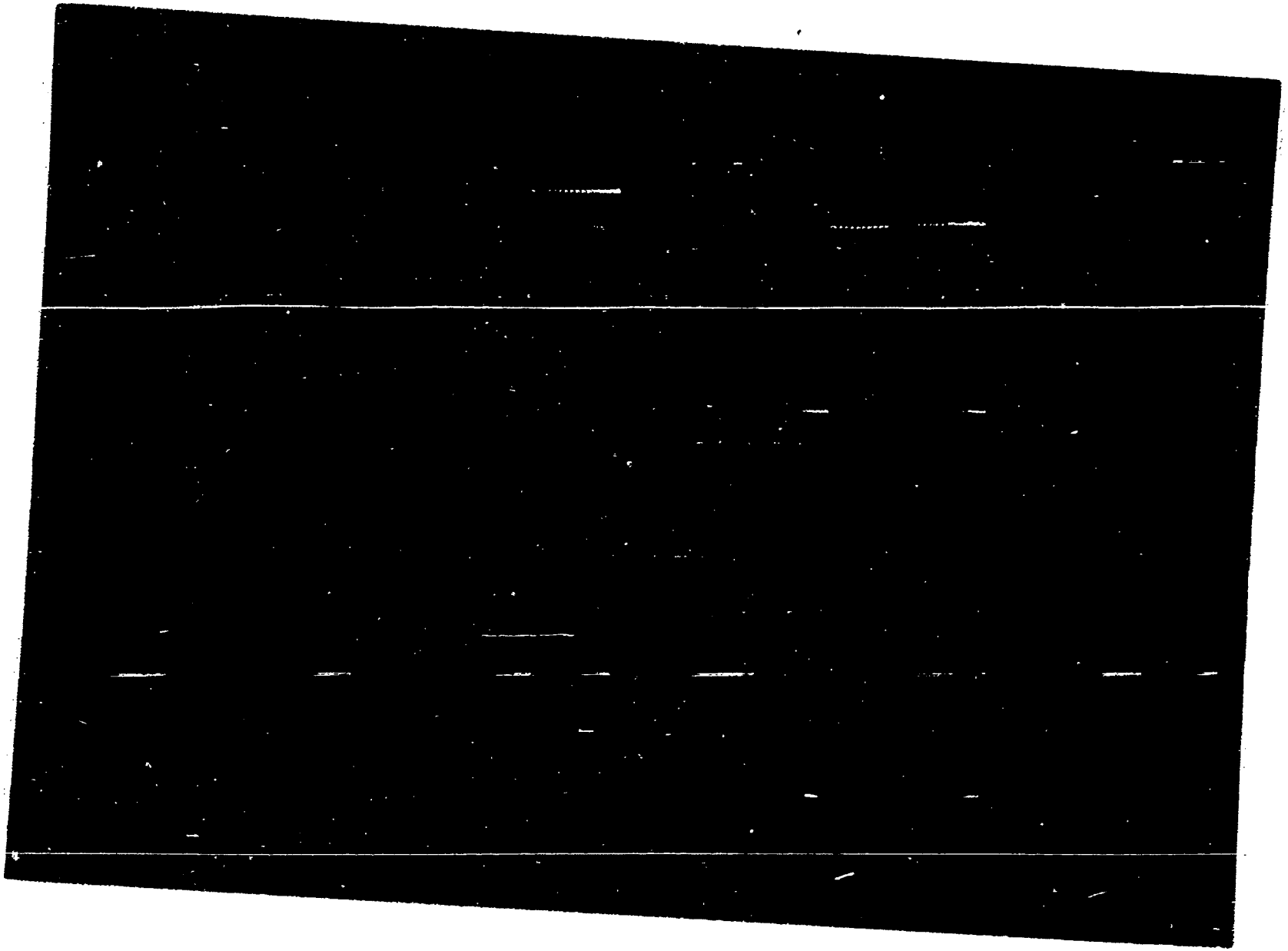

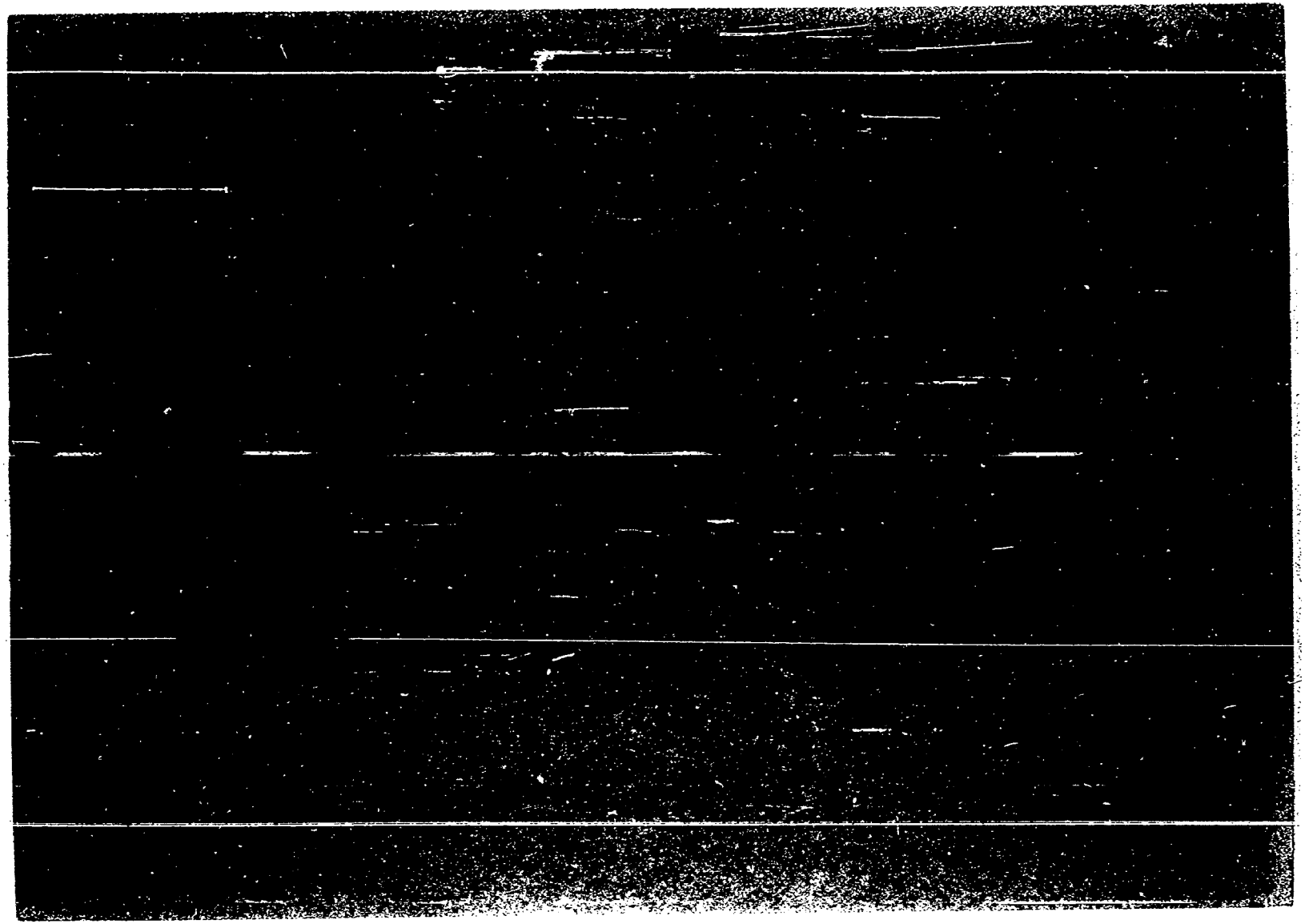

MINISTERIO DE DEFENSA NACIONAL
SERVICIO DE INFORMACION DE DEFENSA

Ficha Nº 01184292 confeccionada el

FOTO

Apellidos ASTRADA

Nombres Rodolfo

Fecha de Nacimiento:

Lugar de Nacimiento:

Cred. Civ.: Ced. Identidad:

Prontuario: F. Censal:

Padre:

Madre:

Domicilio: Ciudad:

Otros datos (Documentos y señas personales) Profesor.-

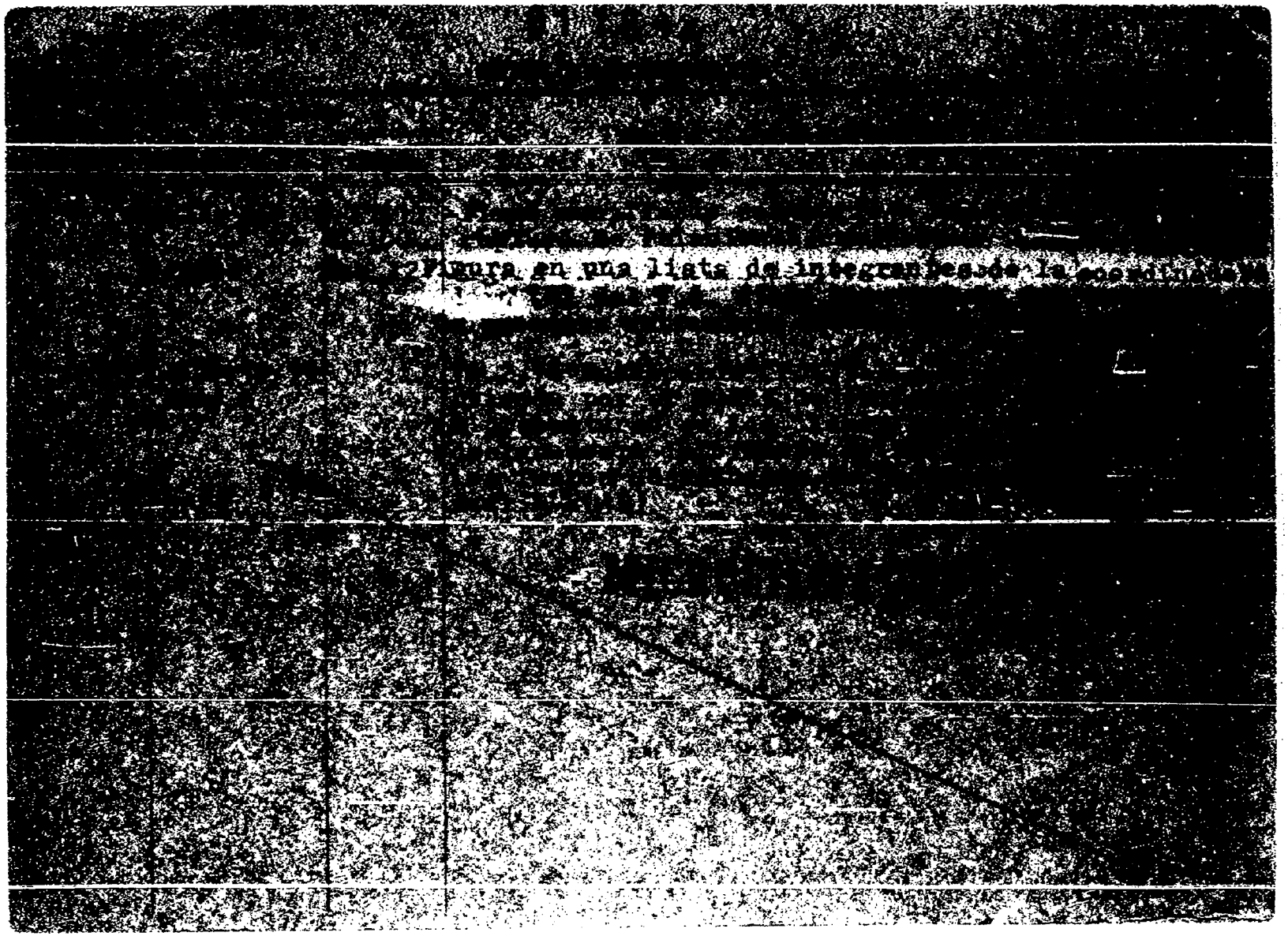

JUNTA DE COMANDANTES EN JEFE 011843-0

S. I. D.

Dep. I Sec. I

Sub Secc. A/M

Ficha No. ..... Confec. .....

21/06/983

ASTRALDI .....

Apellidos Nombres

DOCUMENTOS: C/C. ..... **C/I.** .....

Serie No. No. Dpto.

OTROS DOC. .....

Pasaporte Lib. Enrol. etc.

NACIMIENTO: .....

Fecha Lugar

DOMICILIO: .....

Calle No. Teléf. Ciudad o Localidad

PROFESIÓN U OCUPACIÓN: .....

LUGAR: ..... **CARGO:** .....

IDEOLOGÍA POLÍTICA: ..... **CLASIFICACIÓN:** "P.C."

DATOS COMPLEMENTARIOS .....

Est. Civil Cónyuge Hijos

.....

Otros familiares

F 52

FECHA	DOCUMENTOS	011843 ANTECEDENTES A REGISTRAR
21/06/83	D.26314 Pág.353	-13/08/76. Según material incautado a raíz de la detención de SERGIO BARREIRO NUÑEZ, el causante figura en la misma como responsable de la planilla de Control de Cobros del Partido Comunista. Participó en la Conferencia Nacional del Partido, realizada el 1o. y 2 de Diciembre de 1972. Integrante de la Regional 4, Seccional "Marconi". EVAL.A-2 (P) FORM. 11.105.

MICROFILMADO 14 ABR. 1984

SERVICIO DE INFORMACION DE DEFENSA

Dep. 1

011844-8

451

Confeccionado el 16-VI-1970.-

VARIOS

FOTO

Apellidos ASTRALDI BAZZURI

Nombres Roberto Manuel

Fecha de Nacimiento 41 años (1969)

Lugar de Nacimiento Uruguay

Est. Civil Casado

Cred. Cívica ..... Ced. Identidad 1.496.948

Otros Documentos .....

Ocupación Obrero metalúrgico. Empleado Cía AMERICANA de Herrajes(3)

Padre .....

Madre .....

Domicilio Wellington 4836 Ap.2 Ciudad Montevideo

Otros datos .....

DETENIDO MARCO M.P.S (1)

INTERNADO C.G.I.OR DESDE 11/VIII/69 (2) 03874

011844

FICHA COMPLEMENTARIA

T32

DOCUMENTO		ANTECEDENTES
Fecha	Origen	
5.VIII.969 Parte 43	B72-D27 Año 1970	-Detenido por violación del Decreto de Medidas Prontas de Seguridad.-
23/8/969 Parte No. 61		-Dejado en libertad por orden superior (C.C)
25-2-82 D.10166/81/008 419		Fue internado en el C.G.I.O.R. en M.P.S. el 23/7/69 a/ Evaluacion: A-1.(GM)(1)(2) ( ) ( )( ) ( ) ( ) ( ) ( ) ( )(-) Retirado 11.8.69 por J.P.M
7.2.84.	31852/83. Pág.1423	-Indica Idem.Doc.B72-D27/69.Eval:A-1.(KK)

14.9.76 F:3

J. C. J. 011844

Dpto. 1

Apellidos ASTRALDI

Nombres Roberto Manuel

Documentos: Afiliado al P.C. Nº 17578

Ant, Secc: A B C D E G V

[X] [ ] [ ] [ ] [ ] [ ] [ ]

Secreto

01 18 ANTECEDENTES 754

Doc.0001/76.-(00)

F. Ingr. 14.05.62 35 años

Dom: Wellington 4836 e Itacumbú. Dpto.

Montevideo.-

C.C. BMB Ilag.

Metalúrgico LA LLAVE.-

Eval. B-2.-

MICROFILMADO 14 ABR. 1984

SERVICIO DE INFORMACION DE DEFENSA

Dep. I

MINISTERIO DE DEFENSA NACIONAL
SERVICIO DE INFORMACION DE DEFENSA
M/F

01184535

Sección "G" 751

Gremios

Ficha Nº 242

Nombres y Apellidos: ASTRAN Julio

Fecha y Lugar Nac.:

Cred. Cív.: Serie Nº Ced. Identidad:

Otros documentos:
(Pasaporte - Libreta Enrolam. - etc.)

Domicilio:
(Ciudad o Localidad) (Calle) (Nº) (Teléf.

Profesión:

Foto

Cargo y Lugar: Obrero del Omnibus.

Ideol. Política: Actuación DIRIGENTE del Comité Coordina
DSR Del Transporte.-

Datos Complementarios:

Apreciación General:

Ficha confeccionada: Montevideo, 29 de julio de 1966.-

FICHA COMPLEMENTARIA

Fs2

Documento		011845 Antecedentes
Fecha	Origen	

MICROFILMADO

14 ABR. 1984

Fg 1

MINISTERIO DE DEFENSA NACIONAL 011846-3

S. I. D.

Dep. I 13.8.74 Secc. I

Sub - Secc. G

Ficha Nro._____ Confec._____

ASTRUGO — Apellidos

Raúl — Nombres

DOCUMENTOS: C/C. _____ Serie _____ Nro. _____ C/I. _____ Nro. _____ Dpto.

OTROS DOC. _____ Pasaporte _____ Lib. Enrol. _____ etc.

NACIMIENTO: _____ Fecha _____ Lugar

DOMICILIO: _____ Calle _____ Nro. _____ Teléf. _____ Ciudad o Localidad

PROFESION U OCUPACION: _____

LUGAR: _____ CARGO: _____

IDEOLOGIA POLITICA: _____ CLASIFICACION: DIRIGENTE

DATOS COMPLEMENTARIOS: _____ Est. Civil _____ Conyuge _____ Hijos

_____ Otros familiares

011846

Ts2

Fecha	Documentos	ANTECEDENTES A REGISTRAR
11.6.74	D.1993	Integrante de la Confederación General de Trabajadores del Uruguay.- Evaluación A-1.-(I).-

MICROFILMADO

14 ABR. 1984

011847-1

731

SERVICIO DE INFORMACION
DE DEFENSA
Dep. 1

Confeccionado el 30.7.73

V A R I O S

FOTO

Apellidos ASTUDILLO

Nombres Luis

Fecha de Nacimiento

Lugar de Nacimiento Nacinalidad Chilena.

Est. Civil

Cred. Cívica Céd. Identidad

Otros Documentos

Ocupación Titular de la Inmobiliaria KON TIKI.

Padre

Madre

Domicilio Ciudad Maldonado.

Otros datos

Imp. CHIESA Hnos. Ltda. 4.000 - 11 - 72

011847

FICHA COMPLEMENTARIA

DOCUMENTO		ANTECEDENTES
Fecha	Origen	
30.7.73	Doc. 1973	Ciudadano chileno radicado en la zona desde hace algunos años.Titular de la inmobiliaria AKON-TIKI ubicada en Av. FRANCIA esq. BUENOS AIRES. Estuvo indagado mas de una oportunidad por presunción de tráfico de drogas. Viaja semanalmente a Buenos Aires.(rep.Argentina) Se le ha visto ultimamente en compañia de un individuo conocido por ALFREDO. de unos 32.años, moreno homosexual y quien segun comentarios usa drogas..(SS)

MICROFILMADO 14 ABR. 1984

Fsl

JUNTA DE COMANDANTES EN JEFE 011848-9

S. I. D.

Dep. I Secc. I

Sub Secc. A/N

Ficha Nº ..... Confec. 30/6/81

ASUAGA MOGUEIRA — Apellidos

Ana María — Nombres

DOCUMENTOS: C/C B.C.A. 44.850 — Serie / Nº

C/I. 1.108.975 — Nº / Dpto.

OTROS DOC. ..... — Pasaporte / Lib. Enrol. / etc.

NACIMIENTO: 02 de Febrero de 1948 — Fecha

Montevideo — Lugar

DOMICILIO: Federico García Lorca No. 7479 - Parque de Miramar — Calle / Nº / Teléf.

Canelones — Ciudad o Localidad

PROFESION U OCUPACION: Empleada del Ministerio de Educación y Cultura.-

LUGAR: ..... CARGO: .....

IDEOLOGIA POLITICA: ..... CLASIFICACION: .....

DATOS COMPLEMENTARIOS: Casada — Est. Civil

Cónyuge

Hijos

PADRES - Sarandí Angel y María Elia

Otros familiares [redacted]

011848

Fecha	Documentos	ANTECEDENTES A REGISTRAR
12/XII/980	C.N.C.P.	- ANTECEDENTES REGISTRADOS EN EL DPTO. No. 3 DE LA D.N.I.I.
No.549/80	JEF.POL.	23/IV/971 - Según información de prensa suministrada por el Semanario
CANELONES	(INGRESO)	"MARCHA" de la fecha, firma conjuntamente con otras personas, un manifiesto de apoyo al Frente Amplio y adhiere al Comité de Base de Ingeniería, Agrimensura y Computación.-
		20/III/973 - Se establece que es ayudante en la Universidad de la República.-
		08/II/974 - Integra los padrones de Estudiantes de la Facultad de Ingeniería y Agrimensura.-
		12/VIII/971 - Integra el "Comité de Ingeniería de Apoyo al Frente Amplio
		25/VI/977 - Integra una nómina de firmantes de una carta de adhesión al Frente Amplio, fechada en Octubre de 1971 y divulgada bajo la responsabilidad de los denominados "Comité de Arquitectos" y "Comité de Ingenieros" de apoyo al Frente Amplio.- (EVALUACION -D-2)
		30/VI/981 - En la fecha se contestó dicha Constancia SIN ANOTACIONES, solicitada por la causante para su ingreso al Banco de Seguros del Estado.- (CC)

...///

Imp. Nacional 716/79

011848

FECHA	DOCUMENTOS	ASUAGA NOGUEIRA ANTECEDENTES A REGISTRAR Ana María	F53
23.4.71	Marcha	-Figura en una lista de Ingenieros adherentes al Frente Amplio.-	
1.2.72	Dco.12 Eval.F-6	-Figura en una Lista de integrantes de la Coodinadora (M) del Frente Amplio, dicho material fue incautado en el domicilio de la presunta sediciosa JUDITH SUTZ WAISMAN.(X)	
14.2.76	0197	-Integra una nómina de ingenieros y Docentes del Comité Ingeniería de Apoyo al Frente Amplio, dicho Comité fue creado el 4.VIII.1971, EVALUACION; A - 1	
23.4.81	-------	- Se contestó C.H.C.P. N°3273/80 de Montevideo de fecha 28.11.80 a nombre de ASUAGA NOGUEIRA, Ana María.(R)	
11.XI.81	9453	- 19.X.81 - Presenta recurso ante el Delegado del SID en Canelones al haber sido incluída en la Categoría "B" de Constancia de Habilitación, el que es elevado a este Servicio el 29.X.81 para consideración.-(K) - 1/XII/81 - Por Exp.N°985/D-I/81 se comunica al delegado del SID en Canelones que esta Dirección ha resuelto mantener a la causante en la Categoría "B" recurrida oportunamente.-(NN)	
15.1.82	-------	Se contestó Memo(A)N°072/82 para Secretaria/S.I.D. (BB)	

FECHA	DOCUMENTOS	011848 ANTECEDENTES A REGISTRAR 354
13.1.81	D.10963	17.12.81 - En la fecha se notifica a la causante que se la mantendrá en la Cat."B" de C.H.C.P..- 04.01.82 - El Delegado del S.I.D. en Canelones devuelve el Exp. de la causante ya que luego de haberse cumplido el plazo reglamentario para presentar un recurso en 2da. Instancia la causante no lo presentó.-(NN)
3.5.83.	20095/82	Habiendo solicitado C.H.C.P. el 2.12.80, se le otorgó Cat. "B" el 28.8.81.Eval.A.I.Form.9734.(AE).

MICROFILMADO 14 ABR. 1984

SERVICIO DE INTELIGENCIA
División I
(Seguridad)

MINISTERIO DE DEFENSA NACIONAL
SERVICIO DE INFORMACION DE DEFENSA
M / F

011849-7

Sección «A»
Act. Ant. Nac.
Ficha N[redacted]

Nombres y Apellidos: ASUAGA Angel Raúl

Foto

Fecha de Nacimiento: .....

Lugar de Nacimiento: ..... (País - Ciudad o Localidad - etc.)

Cred. Civ.: Serie ..... N.º ..... Ced. Identidad: .....

Otros documentos: ..... (Pasaporte - Libreta Enrolam. - etc.)

Domicilio: Algaibar 1305 Piso 1 8-00-47.
(Ciudad - Localidad) (Calle) (N.º) (Telef.)

Filiación:
Edad Aparente ..... Color del Cutis .....
Color del Cabello ..... Estatura Aproximada .....
Complexión ..... Aspecto Social .....
Señas particulares .....

Ficha confeccionada en Montevideo el 15 de octubre de 1963.-
[redacted]

011849

ACTIVIDADES

(1) Laborales: Profesión Escribano Lugar de trabajo

Cargo Antigüedad

Otras Actividades

(2) Políticas: Ideología Unión Popular Actuación

Antecedentes firmante de un manifiesto de la Unión Popular./ Marcha 23.XI.962.

Antecedentes familiares

(3) Sociales: Estado Civil Religión Figuración

Grado Instrucción Lugares que frecuenta

(4) Económicas: Situación Capital aprox. Vehículo marca y N.o

Otros datos

Datos Complementarios

Apreciación Personal Gral.

MINISTERIO DE DEFENSA NACIONAL

S. I. D.

011850-5

CORREGIDO EL 15 MAR. 1978

Dep. I

Secc. 1

F81

Sub Secc. G

Ficha Nro. ____ Confec. ____

ASUAGA — Apellidos

Antonio — Nombres

DOCUMENTOS: C/C ____ (Serie / Nro.) C/I. ____ (Nro. / Dpto.)

OTROS DOC. ____ (Pasaporte / Lib. Enrol. / etc.)

NACIMIENTO: ____ (Fecha / Lugar)

DOMICILIO: ____ (Calle / Nro. / Teléf. / Ciudad o Localidad)

PROFESION U OCUPACION: Funcionario contratado

LUGAR: INVE CARGO: ____

IDEOLOGIA POLITICA: ____ CLASIFICACION: ____

DATOS COMPLEMENTARIOS: ____ (Est. Civil / Cónyuge / Hijos)

[redacted] (Otros familiares)

011850 7s2

Fecha	Documentos	ANTECEDENTES A REGISTRAR
14.8.73	D. 2341	En un informe sobre "Activistas de INVE", el causante figura en una lista de elementos que hicieron paro (Programa 0-1).- Evaluación B-3.-(I).- 06/IV/1978 - Se contestó por Mem.(A) Nº 226/78 a la D.N.I.I. (CC) 7.11.78.- Se hizo Memo. (A) No. 2521/78 para el B.H.U. (SS) 8/XI/79-Se contestó Mem.(A) Nº 133/79 de la DNII.-(U)
4.8.83	0868/79 Pág.22	Indica Idem al Documento Nº2341/73.- Eval:A-2(Form.12657)(AD)

MICROFILMADO 14 ABR. 1984

751

011851-3

28 DIC. 1978

JUNTA DE COMANDANTES EN JEFE

S. I. D.

Dep: I Secc. I

Sub Secc. A/N

Ficha Nro. ____ Confec. ____

ASUAGA REQUENA	Antonio
Apellidos	Nombres

DOCUMENTOS: C/C AXA-16104 (Serie / Nro.) C/I. 1.111.381-8 (1) (Nro. / Dpto.)

OTROS DOC. ____ (Pasaporte / Lib. Enrol. / etc.)

NACIMIENTO: 28/10/948 (2) (Fecha) Montevideo (3) (Lugar)

DOMICILIO: Pedro P. de la Sierra No. 3135 (4) (Calle / Nro. / Teléf. / Ciudad o Localidad)

PROFESION U OCUPACION: ____

LUGAR: ____ **CARGO:** ____

IDEOLOGIA POLITICA: ____ **CLASIFICACION:** ____

DATOS COMPLEMENTARIOS: Casado (5) (Est. Civil) MARIA AMALIA BONNAFON OLIVERO (6) (Cónyuge) Hijos: Juan Sebastián y Gabriel y Manuel (7)

Padres: ANTONIO AUGUSTO y PLACIDA. (8). [redacted]

Otros familiares

011851

752

Fecha	Documentos	ANTECEDENTES A REGISTRAR
25 SET. 1978		- Delegado de Mesa por las listas: No presentó.-
	1196	[illegible] las elecciones nacionales del año 1971, por el [illegible] Departamento de Montevideo.- . Circuito Nº796.- .- (0038) (M).-
10/05/82	.....	-MEMO. (A) No. 883/82 PARA LA U.T.U. (P)
03/05/82	D.14365	-Aporta datos filiatorios del (1) al (8). (P) .
6.9.82.....		- Se hizo Memo (A) No.2059/82 para el C-2/ES.MA.CO.(SS)-

Folio: 2721

MICROFILMADO 14 ABR. 1984

011852-1 RECONFECCIONADA EL 15.8.7º. (JJ)

SERVICIO DE INFORMACION DE DEFENSA

Dep. 1

Confeccionado el 4.XV/1966.-

VARIOS

FOTO

Apellidos ASUAGA PEQUEÑA.

Nombres Carlos Alberto.

Fecha de Nacimiento 28-2-1945 (a)

Lugar de Nacimiento Montevideo (2)

Est. Civil CASADO (3)

Cred. Cívica A.X.A. 15614. Céd. Identidad 1.082.226 (4)

Otros Documentos

Ocupación Estudiante 2do.año de Agrimensura. (Profesor)
Profesor de Matemáticas en Liceo 13(6)
Estudiante de Ingeniería (7)

Padre ~~Antonio(8)~~

Madre Difunta(9)

Domicilio Mercedes 1188 Pº5 ap.8 (5) Ciudad

Otros datos:

[redacted]

011852

Fs2

FICHA COMPLEMENTARIA

DOCUMENTO		ANTECEDENTES
Fecha	Origen	
B.72.D.44.	20/IV/1966	El mismo es estudiante de 2do.año de Agrimensura, C.C.A.X.A. Nº 15644;votó en el período de los años 1963-65 la lista comunista de la Facultad de Ingeniería.Para elegir candidatos estudiantiles.-
23.de abril 971	MARCHA	Figura en una lista de Ingenieros adherentes al Frente Amplio.-
14.2.76.	D.0197	Integra una nómina de Ingenieros y Docentes del Comité Ingeniería de Apoyo al Frente Amplio;dicho comité fué creado el 4 de agosto de 1971.-Eval.A-1 (I)
6.B.72.D.44 20/4/66.		Votó en los años 1963-1965 las Listas Comunistas de la Facultad de Ingeniería,para elegir candidatos Estudiantiles.-
20.3.70.	EL POPULAR	Detenido durante la implantación de las Medidas Pronta de Seguridad.
1972.	Inf.J.P.M. Nro.58.	Electo integrante de la Comisión Directiva de la Gremial de Profesores de Montevideo,para el período 1971/72.-Se postuló por la Lista Nº6.(m).-
2.4.73.	Doc.577	Figura en una nómina de Profesoresq que suscriben el panfleto"Manifiesto y Convocatoria a los socios de la Gremial de Profesores".-

///...

011852 Fs3.

FECHA	DOCUMENTOS	ASUAGA RESQUENA ANTECEDENTES A REGISTRAR Carlos Alberto
///...	D.577.	Esto es un documento de claro contexto marxista-revolucionario;que propugna la lucha contra el proyecto de ley de - Enseñanza,que se difundió en el mes de marzo de 1973.- El temario propuesto incluye puntos de contenido político y de "lucha" de todo el movimiento sindical del país.- Eval. A-1 (JJ)
9.XII.70 "EL POPULAR"		-Integrante de una nómina de Profesores Independientes. -Firmantes de una Declaración de Apoyo al Frente Politico de Sectores Progresistas.(Frente de Unidad).(J).-
25.03.82	D.10166/81 337	/ Fue internado en el C.G.I.O.R. en M.P.S. desde 18-3-82 al por .Evaluacion.A-1 (GM) Indica (1) (2) (3) (4) (5) ( ) ( ) ( ) ( ) ( ).
	11941 / 82 PAG.360	- POSEE ANTECEDENTES EN EL CO.NA.E - EVAL - A - 1. (CD) INDICA ( ) ( ) ( )
23.10.83	31636/6	Según material obtenido el 13.12.67 en allanamiento efectuado a la redacción de "EXCCA" es colaborador de ese periódico,pagando en el Comité de Ingeniería y Agrimensura

...///

011852

FECHA	DOCUMENTOS	ANTECEDENTES A REGISTRAR
	///...	DIC/68 - Se transcribe su curriculum gremial, propuesto para suplente en Comisión de Presupuesto. 1965 - Ingresa a la Facultad, Delegado a la Convención de la FEUU por pucha presupuestal. Delegado al claustro de Facultad. Delegado a la Comisión Plan de Estudios para Agrimensura. 1966 - Directivo del C.E.I.A., Secretario de Propaganda de este Centro desde Febrero a Abril de éste año, luego de abril a julio es Secretario de Relaciones del C.E.I.A.. Integrante de la Comisión de Sindicales de FEUU. Delegado al plenario Departamental Obrero de Tacuarembó. Delegado al segundo Congreso de la C.T.U. Delegado a la Asamblea Nacional Representativa del Congreso del Pueblo. Delegado al Congreso de Unificación Nacional. Integrante de la Delegación de la FEUU a la Fábrica La Mundial. Integrante del Comité de Movilización durante la huelga del CEIA que llevó a la intervención de la Facultad. Se desempeña como Secretario General del C.E.I.A. desde JUL 66 a JUN/67. Integrante de Comisión en la movilización del CEIA por un nuevo plan de estudios. Integrante del la delegación a la Convención de FEUU en la movilización contra la conferencia de Presidentes. 19.3.70 - Detenido e internado en el CGIOR en M.F.S. Eval: A-2 (CC) Ind. 7 al 9

FECHA	DOCUMENTOS	SUAGA RUEDA CARLOS ALBERTO 75 ANTECEDENTES A REGISTRAR
15.11.83	2155/80 pag.3	16.12.74: En la fecha es separado de su cargo como docente de da Facultad de Medicina por Resolución de Ministro de Ed. y Cult y Decano Interventor.Eval.A-1.(ME)
21.11.83	2155/80 Pág.03	17.12.80:Figura en una nómina de Docentes de la Facultadede Humanidades y Ciencias,declarados cesantes en el período OCT/973 a la fecha.Causal:no prórroga.- Eval:A-1(AD)

MICROFILMADO 14 ABR. 1984

F52

01 1853

Fecha	Documentos	ANTECEDENTES A REGISTRAR
25 SET 1972	1196	- Delegado de Mesa por las listas: 808-988-1808-9988.- en las elecciones nacionales del año 1971, por el Departamento de Montevideo.- . Circuito N°. 605-606 .- 6039) (M).-

MICROFILMADO 14 ABR. 1984

JUNTA DE COMANDANTES EN JEFE
S. I. D.

011854-7 V

F 51

Dep. I Secc. I

Sub. Secc. XXX

Ficha N.º ..... Confec. 18.8.82

ASUAGA DE LEON (Apellidos) Laura Susana (Nombres)

DOCUMENTOS: C/C ..... (Serie) C/I. 1.481.247 (N.º) (N.º) (Dpto.)

OTROS DOC. ..... (Pasaporte) (Lib. Enrol.) (etc.)

NACIMIENTO: 32 años en 1982 (Fecha) Uruguay (Lugar)

DOMICILIO: Carlos Crocker 2659 (Calle) (N.º) (Teléf.) (Ciudad o Localidad)

PROFESION U OCUPACION: .....

LUGAR: ..... CARGO: .....

IDEOLOGIA POLITICA: ..... CLASIFICACION: .....

DATOS COMPLEMENTARIOS: Soltera (Est.Civil) (Cónyuge) (Hijos)

..... (Otros familiares)

[redacted]

Fs2

Fecha	Documentos	01 1854 ANTECEDENTES A REGISTRAR
13.8.82	17749/PD	-Arribó a Montevideo procedente de Buenos Aires al amparo del Decreto 90/76 por haber extraviado su Cédula de Identidad. Es de destacar que posee una anotación por Hurto en 1975. Quedó citada por la D.I.I. a efectos de ser conducida ante la Dirección Nal.de Identificación Civil.Eval:A-1. Form.NO 2410. (TT)

MICROFILMADO 14 ABR. 1984

Ficha confeccionada el dia 19 de octubre de 1972

F51

MINISTERIO DE DEFENSA NACIONAL
S. I. D.

011855-4

Dep. I Secc. I
Sub-Secc. A/N
Ficha Nro. ..... Confec. .....

AGUAGA (Apellidos) Mario Aníbal (Nombres)

DOCUMENTOS: C/C. ..... (Serie / Nro.) C/I. ..... (Nro. / Dpto.)

OTROS DOC. ..... (Pasaporte / Lib. Enrol. / etc.)

NACIMIENTO: ..... (Fecha / Lugar)

DOMICILIO: ..... (Calle / Nro. / Teléf. / Ciudad o Localidad)

PROFESION U OCUPACION: .....

LUGAR: ..... CARGO: .....

IDEOLOGIA POLITICA: ..... CLASIFICACION: Socialista

DATOS COMPLEMENTARIOS: ..... (Est. Civil / Conyuge / Hijos)

..... (Otros familiares [redacted])

011855

Fs 2

Fecha	Documentos	ANTECEDENTES A REGISTRAR
Nov. 1971.	Lista 190 Lavalleja	Figura en el 2do. lugar, Suplente del 1er. Titular a la Junta Departamental en las Elecciones Nacionales de 1971 (R)
NOV.1971	LISTA 988 PDC F.A	Candidato como 2.suplente del 1.titular a la JUnta Departamental por el dpto.de Lavalleja sub lema Frente de Lavalleja(SS)
1971.	Lista 1808.	Candidato como 2er.suplente del 1er.titular a la Junta Departamental por el dpto.de Lavalleja sub lema Frente de Lavalleja/SS/

MICROFILMADO 14 ABR. 1984

JUNTA DE COMANDANTES EN JEFE 011850-2

S. I. D.

Fs 1

Dep. I [redacted] Secc. I

[redacted] A/N

Ficha Nro. _____ Confec._____

ASUAGA — Apellidos

Oscar — Nombres

DOCUMENTOS: C/C ..... Serie ..... Nro. C/I. ..... Nro. ..... Dpto.

OTROS DOC. ..... Pasaporte ..... Lib. Enrol. ..... etc.

NACIMIENTO: ..... Fecha ..... Lugar

DOMICILIO: ..... Calle ..... Nro. ..... Teléf. ..... Ciudad o Localidad

PROFESION U OCUPACION: .....

LUGAR: ..... CARGO: .....

IDEOLOGIA POLITICA: ..... CLASIFICACION: .....

DATOS COMPLEMENTARIOS: ..... Est. Civil ..... Cónyuge ..... Hijos

..... Otros familiares

011856

Fs2

Fecha	Documentos	ANTECEDENTES A REGISTRAR
23/10/72	D.3705.R D.	-Se encuentra detenido.en el Batallón de Ingenieros N°13 pro integrar la Organización Sediciosa.- (II) Eval. A-2 (BB).-
5.12.75	2165	Indica idem documento anterior.-bb-

MICROFILMADO

14 ABR. 1984

011857-0

731

SERVICIO DE INFORMACION DE DEFENSA

Dep. 1

Confeccionado el 11 JUL. 1974

V A R I O S

FOTO

Apellidos ABBAGA DE LEON

Nombres Oscar Eduardo

Fecha de Nacimiento 21 años en 1973

Lugar de Nacimiento Uruguay

Est. Civil Soltero

Cred Cívica ..... Céd. Identidad .....

Otros Documentos .....

Ocupación .....

Padre .....

Madre .....

Domicilio ... Francisco Revuelto Nro. 999 ... Ciudad .....

Otros datos .....

[redacted]

Imp. CHIESA Hnos. Ltda. 10.000 - 12 - 73

011857

FICHA COMPLEMENTARIA

DOCUMENTO		ANTECEDENTES
Fecha	Origen	
29.IX.73	Dec.3106	- Fué detenido el día 13/IX/73 conjuntamente con otras personas cuando portaban varios carteles en los cuales resaban las siguientes inscripciones:" BRODABERRY DICTADOR ASESINO DEL PUEBLO"" MILITARES FACISTAS MORIRAN EN MANOS DEL PUEBLO" "EL PUEBLO PIDE LA LIBERTAD DE SEREGNI" Interrogado manifesto que un desconocido les había dado 1000.00 pesos para que les colocaran en las inmediaciones de Maldonado y Ejido. En los cartles rezaba F.A. zona Sur. Fué internado en el Cilindro Municipal.-(SS)-

MICROFILMADO 14 ABR. 1984

011858-8 +s l

SERVICIO DE INFORMACION DE DEFENSA

Dep. 1

VARIOS

Confeccionado el 05.12.79

FOTO

Apellidos ASUAGA NCUGUE

Nombres Sarandí Angel

Fechà de Nacimiento 12.12.922

Lugar de Nacimiento Canelones

Est. Civil Casado

Cred. Cívica C.J.A. 7475 Céd. Identidad 26.714 (Canelones)

Otros Documentos

Ocupación Agrimensor - Gerente del Banco Hipotecario del Uruguay.-

Padre Guzamán Galo

Madre Casilda María

Domicilio Av. Rivera 4576 Ciudad

Otros datos:

[redacted]

011858

4,2

FICHA COMPLEMENTARIA

DOCUMENTO		ANTECEDENTES
Fecha	Origen	
23.10.78	D.N.I.I.	"EL POPULAR" del 26.8.73 - Candidato por la Facultad de Ingeniería y Agrimensura, Orden Egresados para integrar la Asamblea General del Claustro Universitario integrando la lista 161, lema "Universidad para el País" de tendencia demócrata.- Según "EL PAIS" del 31/5/78 pág.22 - Figura como 4to. candidato para Miembros de la Comisión Asesora y de Contralor por la Hoja 110, lema "Agrimensura", para la dección de miembros del Directorio y de la Comisión Asesora y de Contralor de la Caja de Jubilaciones y Pensiones de Profesionales Universitarios, con realización el 15.6.78. -Datos extraidos de la CONSTANCIA DE HABILITACION PARA CARGOS PUBLICOS Nº 1554/78/Secc. 11a..-(BB)-

MICROFILMADO 14 ABR. 1984

JUNTA DE COMANDANTES EN JEFE 011859-6

S. I. D.

Dep. I Secc. I

Sub Secc. A/N

Ficha Nº ..... Confec. 11.03.82

ΔSU460(1)

ASUAMA REQUENA ..... Carlos Alberto .....
Apellidos Nombres

DOCUMENTOS: C/C ..... C/I. 1.082.226 .....
Serie Nº Nº Dpto.

OTROS DOC. .....
Pasaporte Lib. Enrol. etc.

NACIMIENTO: .....
Fecha Lugar

DOMICILIO: Mercedes 1188 piso 5 apto.8 .....
Calle Nº Teléf. Ciudad o Localidad

PROFESION U OCUPACION: Profesor de Matemáticas .....

LUGAR: ..... CARGO: .....

IDEOLOGIA POLITICA: ..... CLASIFICACION: .....

DATOS COMPLEMENTARIOS: Casado .....
Est. Civil Cónyuge Hijos

.....
Otros familiares

112

[redacted]

J>e

Fecha	Documentos	011859 ANTECEDENTES A REGISTRAR
25.03.82	D.10166/81/ 08	Fue internado en el C.G.I.O.R. en M.P.S. desde 19/III/80 al por .Evaluacion.A-1 (GM)
25.03.82	333	Indica ( ) ( ) ( ) ( ) ( ) ( ) ( ) ( ) ( ) ( ).
		-INDICA (1)

MICROFILMADO 14 ABR. 1984

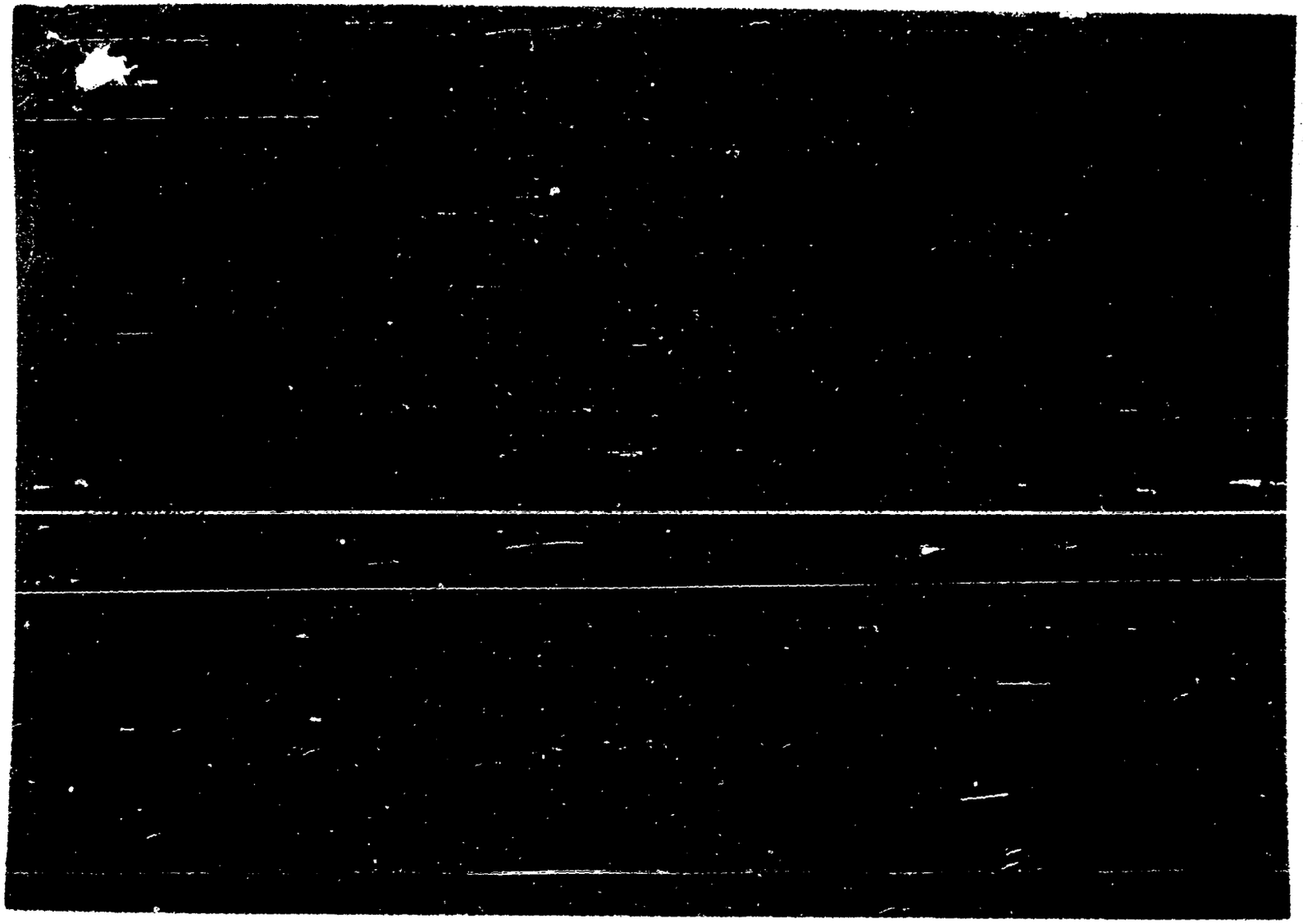

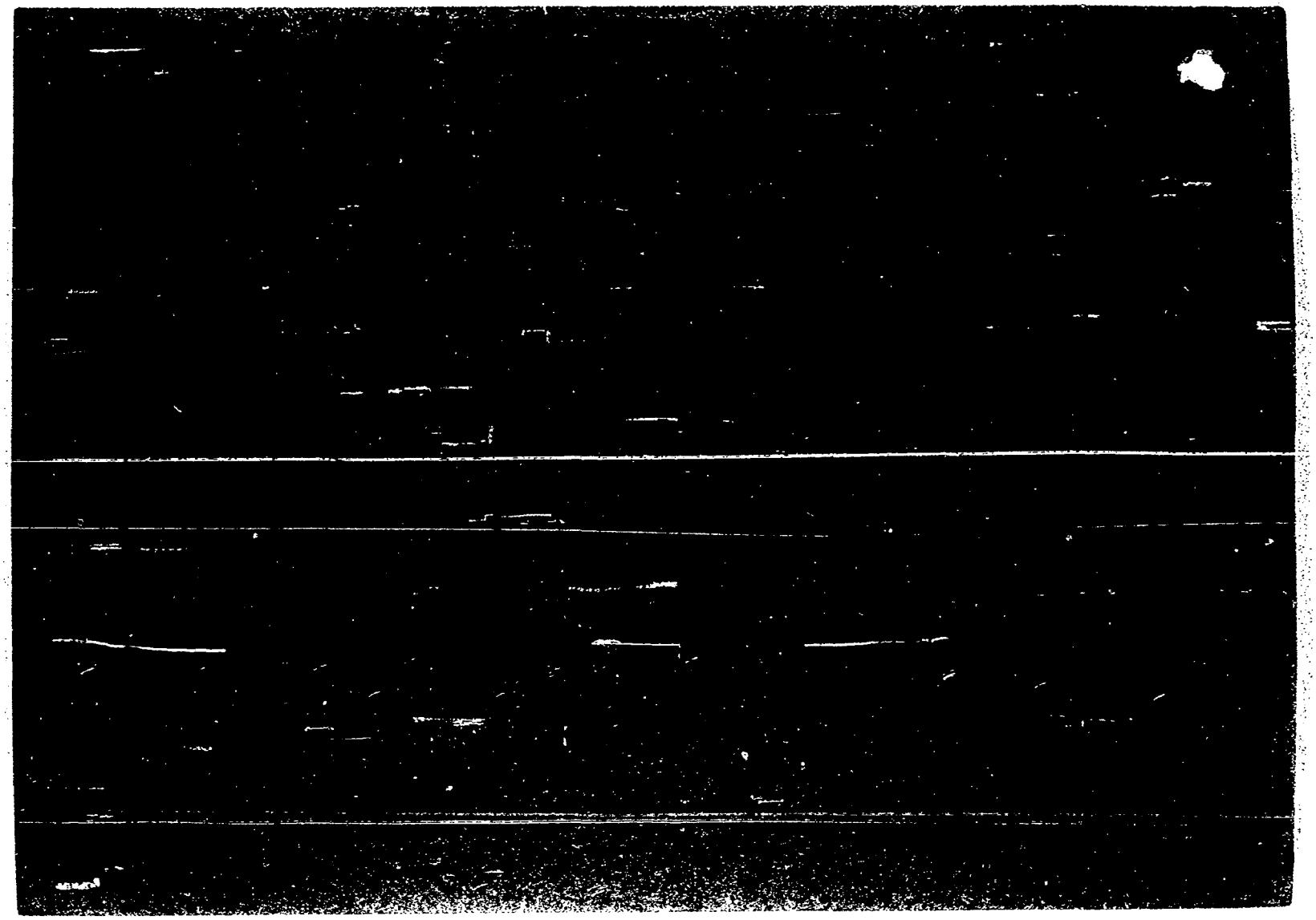

011860 ANTECEDENTES

Tsh

8-1-76.- Doc. 0001/76.- (UU)

Edad: 26 Fecha de Ing.: 30.1.70

Dom.: Ganaderos 5664 Oficial 1 y Yugoeslavia

Eval B-2

MICROFILMADO

14 ABR. 1984

011861-2

SERVICIO DE INFORMACION DE DEFENSA

Dep. 1

Confeccionado el 3 de marzo de 1[illegible]

VARIOS

FOTO

Apellidos ASUNCION

Nombres [illegible]

Fecha de Nacimiento

Lugar de Nacimiento

Est. Civil

Cred. Cívica IAG. 14796 Ced. Identidad

Otros Documentos

Ocupación

Padre

Madre

Domicilio Calle Oficial No.16 Ciudad Dpto. Artigas

Otros datos

[redacted]

FICHA 01 1861 COMPLEMENTARIA

DOCUMENTO		ANTECEDENTES
Fecha	Origen	
15/V/968	63(1)1	-Figura en una relación de elemntos izquierdistas del Dpto. de Artigas.-Simpatizante.-
7/XI/1968	B.64(1) D.9	-Integra una lista de personas izquierdistas [illegible] de Artigas.-Indica ④. -
21.8.72	Dec.2610	Indica dec. anterior.-(33)-

MICROFILMADO 14 ABR. 1984

011862-0

FS1 [redacted]

SERVICIO DE INTELIGENCIA
MINISTERIO DE DEFENSA NACIONAL
SERVICIO DE INFORMACION DE DEFENSA
M / F

[redacted]

FOTO

Fecha 9 de marzo de 1919

Ficha N.º [redacted]

Nombre ASUNCION PIRIZ, Miguel

Nacionalidad

Profesión o actividad

Lugar de nacimiento

Documentos que posee

Domicilio Teléf

FILIACION

Edad aparente color del

cutis de los cabellos

estatura aspecto social

señas particulares

[redacted]

Fecha	Contenido

U I 1862

Fs 2

Lugares donde frecuenta

afiliado al Comunismo

actividad política y donde actúa

Antecedentes policiales

vehículos que posee o que guía

nombre y número de

personas que forman su familia

DATOS COMPLEMENTARIOS

ler suplente por la lista 163 del P.C. a la Junta Electoral del Depto. de Maldonado en las elecciones de 1946.
Cand. en las listas 63 y 263 del P.C. por el Depto. de Maldonado en las elec. de 1946.

MICROFILMADO

14 ABR. 1984

011863-8

F21 [redacted]

SERVICIO DE INTELIGENCIA

MINISTERIO DE DEFENSA NACIONAL M / F
SERVICIO DE INFORMACION DE DEFENSA

[redacted]

FOTO

Fecha Montevideo, 15 de diciembre de 1949.

Ficha N° [redacted]

Nombre ASUNCION SAR, Ramón.

Nacionalidad Oriental.

Profesión o actividad Comercio(Yuyería).

Lugar de nacimiento 1ra. Secc. de Cerro Largo.

Documentos que posee Cred. C.A.A. No.1438.

Domicilio 18 de Julio entre Tuzaingó y Sarandí Teléf

FILIACION

Edad ~~aparente~~ 47 años. color del cutis Blanco. de los cabellos Negro. estatura Ap. 1 mt. 72. aspecto social Malo. señas particulares Semi-calvo.

[redacted]

	Fecha	Contenido
1)	25.II.49.	Inf.B.C.2.

011863 752

Lugares donde frecuenta

afiliado a

actividad política y donde actúa

COMUNISMO.

Antecedentes policiales

vehículos que posee o que guía

nombre y número de

personas que forman su familia Padre: Ramón Sar;

Madre: Soledad Fernández.

DATOS COMPLEMENTARIOS

1) Requerido por la Policía el 11.XI.1930 y 17.XI.936 por Ejercicio ilegal medicina y contrabando.- Es de lo más activo en el comunismo de cerro Largo, interviene directamente en toda propaganda comunista suele salir a campaña.-

MICROFILMADO 14 ABR. 1994

SERVICIO DE INFORMACION DE DEFENSA
Dep. 1

01180[illegible]-6

Confeccionado el 29/1/1973

VARIOS

FOTO

Apellidos ATABALDE PATRON

Nombres Juan C.

Fecha de Nacimiento

Lugar de Nacimiento

Est. Civil

Cred. Cívica Céd. Identidad

Otros Documentos

Ocupación

Padre

Madre

Domicilio Ciudad

Otros datos

[redacted]

CHIESA Hnos. Ltda. - 8.000 - 3 - 72

011864

FICHA COMPLEMENTARIA

DOCUMENTO		ANTECEDENTES
Fecha	Origen	
20/2/1972	B.68 D.10	-Fué detenido a raíz de las investigaciones realizadas posteriormente a las detenciones de Jorge SELVES LAWLOR y Homero CEPEDA MARQUIZO.- En la oportunidad fueron detenidas varias personas mas también implicadas.- Posteriormente fué dejado en libertad.-(C.C)

MICROFILMADO 14 ABR. 1984

JUNTA DE COMANDANTES EN JEFE 011865-3

S. I. D.

Dep. I S. I.

Sub Secc. A/N

Ficha Nº _____ Confec. 11.2.82

ATAIFE SABAN Rubem

Apellidos Nombres

DOCUMENTOS: C/C ..... C/I. .....

Serie Nº Nº Dpto.

OTROS DOC. Arg. No.3609151

Pasaporte Lib. Enrol. etc.

NACIMIENTO: 46 años en 1982 Argentina

Fecha Lugar

DOMICILIO: Mariano Hacha 2282 Cap. Federal.

Calle Nº Teléf. Ciudad o Localidad

PROFESION U OCUPACION: Comerciante

LUGAR: ..... CARGO: .....

IDEOLOGIA POLITICA: ..... CLASIFICACION: .....

DATOS COMPLEMENTARIOS: Casado .....

Est. Civil Cónyuge Hijos

.....

Otros familiares

Fecha	Documentos	011865 ANTECEDENTES A REGISTRAR	F52
9.2.82 P.B.836/982	Doc.11845	5.2.82: El causante arribó procedente de Tel Aviv, vía Lisboa.Se encontraba requerido por el Depto. de INTERPOL, oficina que se hizo cargo del mismo.-Eval.A-1.-(LA)	

MICROFILMADO 14 ABR. 1984

Fo-1

JUNTA DE COMANDANTES EN JEFE
S. I. D.

011866-1

22 DIC. 1978

Dep. I Secc. 1

Sub Secc. A/N

Ficha Nro. _____ Confec. _____

ATAHIDES ATAHIDES — Apellidos

LIA DERLI — Nombres

DOCUMENTOS: C/C HBA 5615 — Serie — Nro. C/I. _____ — Nro. — Dpto.

OTROS DOC. _____ — Pasaporte — Lib. Enrol. — etc.

NACIMIENTO: _____ — Fecha — Lugar

DOMICILIO: _____ — Calle — Nro. — Teléf. — Ciudad o Localidad

PROFESION U OCUPACION: _____

LUGAR: _____ CARGO: _____

IDEOLOGIA POLITICA: _____ CLASIFICACION: _____

DATOS COMPLEMENTARIOS: _____

Est. Civil — Cónyuge — Hijos

Otros familiares

Fa 2

Fecha	Documentos	011866 ANTECEDENTES A REGISTRAR
25 SET. 1978	1106	- Delegado de Mesa por las listas 1001-2001 , en las elecciones nacionales del año 1971 , por el Departamento de Montevideo . Circuito N°. 2501 .- (0004) (P).-

MICROFILMADO

14 ABR. 1984

Fo.2

FECHA	DOCUMENTOS	011867 ANTECEDENTES A REGISTRAR
ENE80 4/5/82	DNII. D.14381	-No registra antecedentes. Trabaja en la Planta Emisora de la Radiodifusora SODRE.- (FE)

MICROFILMADO 14 ABR. 1984

Fs. 1

JUNTA DE COMANDANTES EN JEFE 011868-1 Dep. I V. Secc. I

S. I. D. Sub Secc. A/N

Ficha Nro. ____ Confec. 17.9.79

ATAIDES SOZA — Apellidos

MIRTA — Nombres

DOCUMENTOS: C/C ____ Serie ____ Nro. ____ C/I. ____ Nro. ____ Dpto. ____

OTROS DOC. ____ Pasaporte ____ Lib. Enrol. ____ etc. ____

NACIMIENTO: ____ Fecha ____ Lugar ____

DOMICILIO: ____ Calle ____ Nro. ____ Teléf. ____ Ciudad o Localidad ____

PROFESION U OCUPACION: ____

LUGAR: LX 24 Radio El Tiempo **CARGO:** Locutora

IDEOLOGIA POLITICA: ____ **CLASIFICACION:** ____

DATOS COMPLEMENTARIOS: ____ Est. Civil ____ Cónyuge ____ Hijos ____

Otros familiares

237

Fs-2

Fecha	Documentos	011868 ANTECEDENTES A REGISTRAR
4/8/80	DNII	-Sin antecedentes.
2.4.82	0.13474	Locutore del Programa "VELOCIDAD" difund. do por cx 24 "RADIO EL TIEMPO".- (FE)

MICROFILMADO 14 ABR. 1984

INFORMACION 011869-5

Confeccionado el 28 ENE. 1975

Apellidos ATAMIAN DAVITIAN

Nombres Armen (4)

Fecha de Nacimiento 9.5.958

Lugar de Nacimiento Uruguay Montevideo(1)

Est. Civil

Cred Cívica DBB 30.583(2) Céd. Identidad 1.334.551-0(3)

Otros Documentos

Ocupación Estudiante de 1ro. de Ingeniria (Preparatorio).

Padre Juan

Madre Lucia Alicia

Domicilio Chiavari 3253 Apto. 1 Ciudad MONTEVIDEO.-

Otros datos

Imp. CHIESA Hnos. Ltda. 10.000 - 12 - 73

FICHA COMPLEMENTARIA

DOCUMENTO		011869 ANTECEDENTES
Fecha	Origen	
14.I.75	Doc. 83	Fué detenido conjuntamente con otras personas el día 26/XII/74, en la finca de Bvar. Artigas 1432, cuando se encontraban supuestamente haciendo un brindis ante el cobarde atentado que costó la vida del Cnel. Trabal.-(SS)o Fue posteriormente liberado.-EVAL.A-1.-
16/12/83-C.H.C.P.Nº185/83 Sec.15a.MDEO. R.E.33104		15/12/83-En la fecha se contestó dicha Constancia para INGRESO a la Dirección de Hidrografía(MTOP).-(U) Indica (1) al (4).

MICROFILMADO

14 ABR. 1984

SERVICIO DE INFORMACION DE DEFENSA

011870-3

Dep. 1

Confeccionado el 14 de Julio de 1970

VARIOS

FOTO

Apellidos ATAMONDI

Nombres Santiago

Fecha de Nacimienlo

Lugar de Nacimiento

Est. Civil

Cred. Cívica Ced. Identidad

Otros Documentos

Ocupación Bancario

Padre

Madre

Domicilio Navarro 1888 - UTE: 79.47.67 Ciudad Montevideo

Otros datos

Fo.2

FICHA COMPLEMENTARIA

DOCUMENTO		011870 ANTECEDENTES
Fecha	Origen	
10/VIII/68	B.18-D.37	- Figura en documentación que le fue incautada a Omar Mangarelli mientras se encontraba detenido en el Grupo de Artillería N°5.-

MICROFILMADO 14 ABR. 1984

22 DIC. 1978

Fs-1

JUNTA DE COMANDANTES EN JEFE 011871-1 Dep. I Secc. I

S. I. D. Sub Secc. A/N

Ficha Nro. _____ Confec._____

ATAN SALGADO de FLEITAS (4) — JORGELINA ERNESTINA

Apellidos — Nombres

DOCUMENTOS: C/C BVA 19085 — C/I. 958.498 (1)

Serie Nro. — Nro. Dpto.

OTROS DOC. _____

Pasaporte — Lib. Enrol. — etc.

NACIMIENTO: 19.IV.943 (2)

Fecha — Lugar

DOMICILIO: Baltasar Homero Vidaurreta Nº 462 (3)

Calle — Nro. — Teléf. — Ciudad o Localidad

PROFESION U OCUPACION: _____

LUGAR: _____ **CARGO:** _____

IDEOLOGIA POLITICA: _____ **CLASIFICACION:** _____

DATOS COMPLEMENTARIOS: _____

Est. Civil — Cónyuge — Hijos

03698

Otros familiares

F5-2

Fecha	Documentos	011871 ANTECEDENTES A REGISTRAR
25 SET. 1978	1196	- Delegado de M[illegible] por las listas 1001-2001 , en las elecciones nacionales del año 1971, por el Departamento de Montevideo . Circuito N°.2479 .- (0004) (P).-
19.II.79	0274	Afiliado al Partido Comunista con el Nº 70.715, según material incautado por O.C.O.A. en febrero de 1976.- EVAL. A-1 (UU) Indica (1)
19.3.982	. . . .	Se contestó en Memo'A) Nº 513/82 para SE.PLA.CO.DI.(UU)
18.3.82	12.828	Indica del (2) al (4).- (UU)

MICROFILMADO 14 ABR. 1984

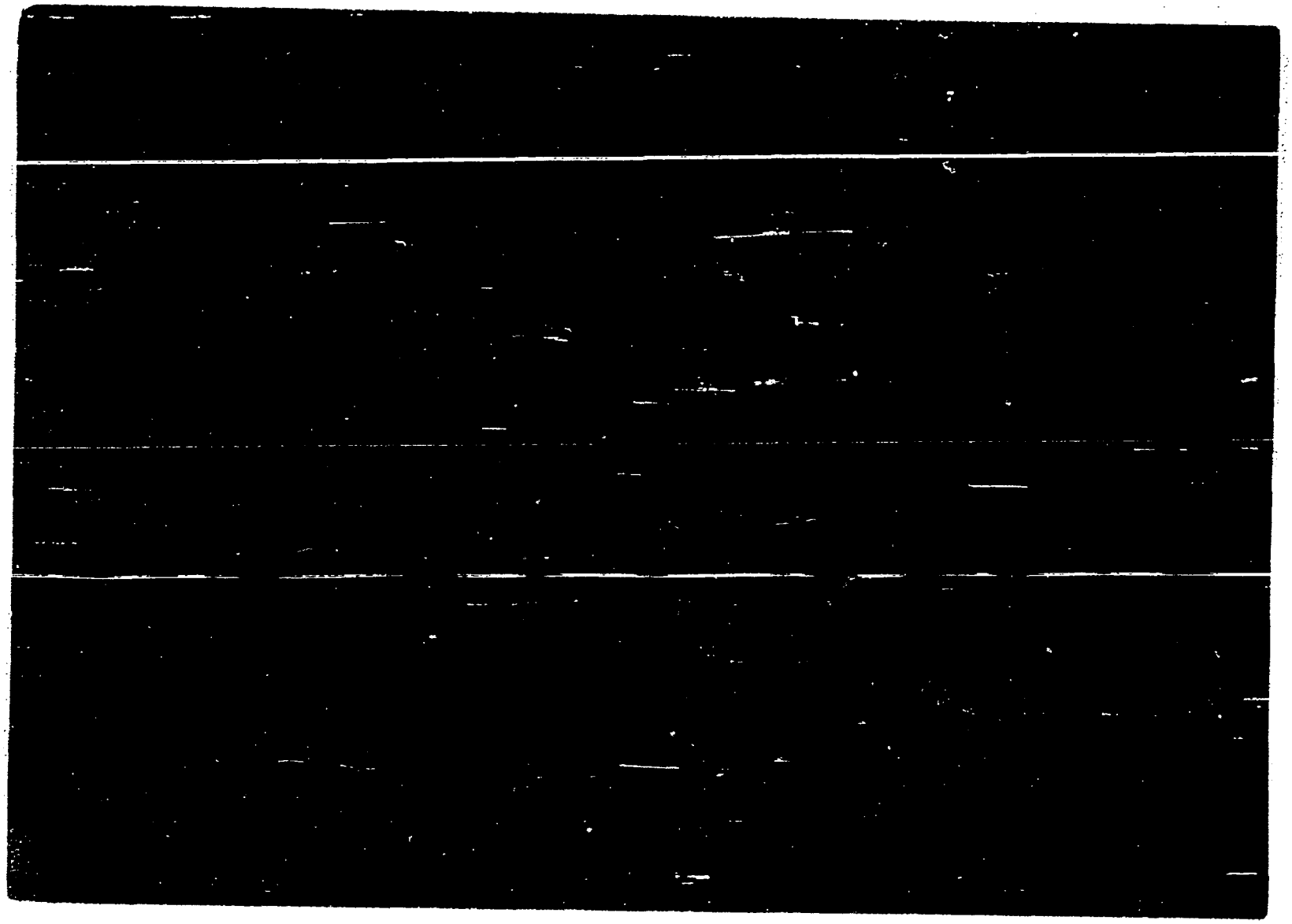

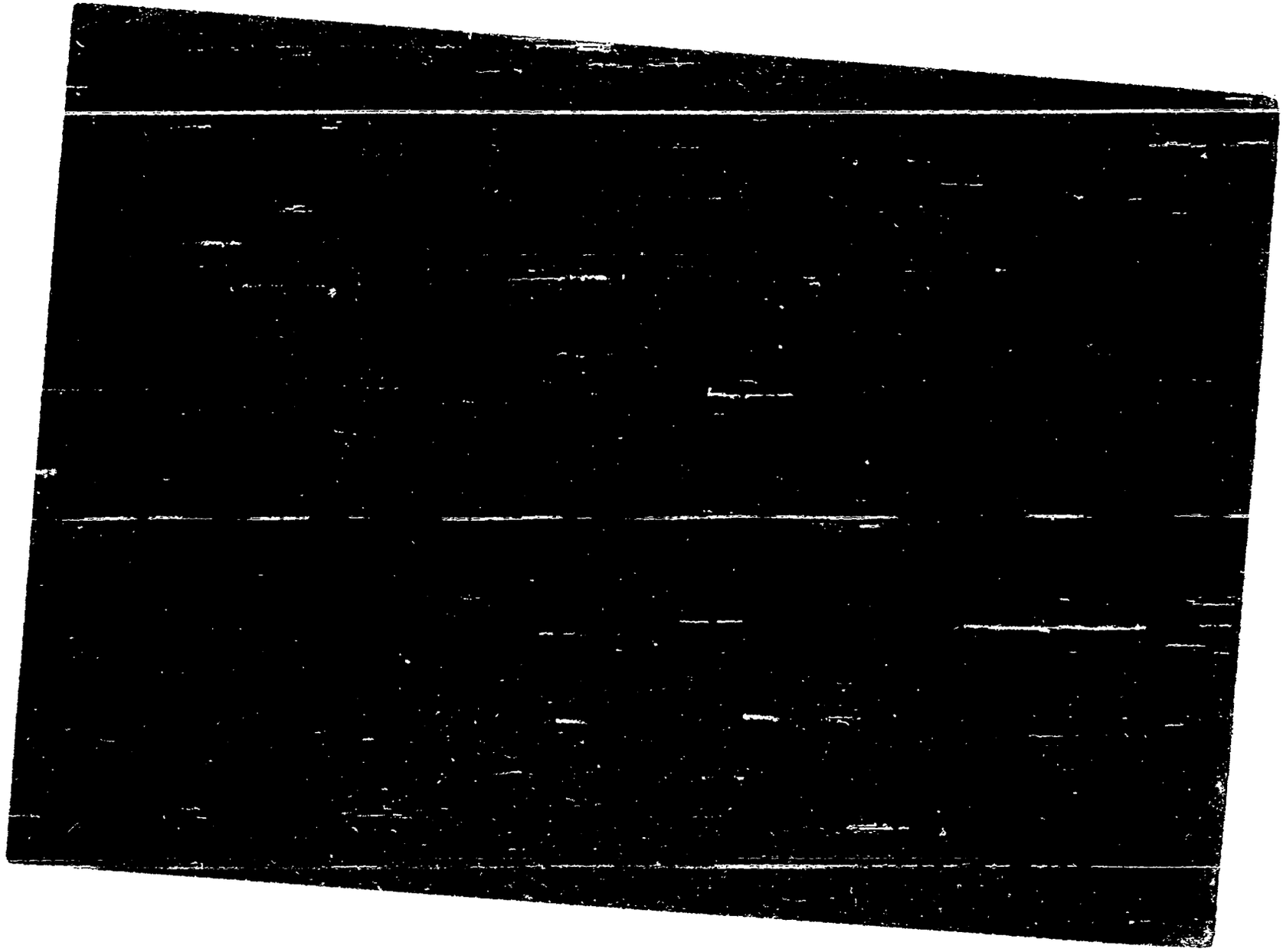

SERVICIO DE INFORMACION
DE DEFENSA
Dep. I

011873-7

Sección FS-1
Gremio
Ficha Nº 5

Nombres y Apellidos: ATANASILDO

Fecha y Lugar Nac.:

Cred. Cív.: Serie ..... Nº ..... Ced. Identidad:

Otros documentos:
(Pasaporte - Libreta Enrolam. - etc.)

Domicilio:
(Ciudad o Localidad) (Calle) (Nº) (Teléf.)

Foto

Profesión:

Cargo y Lugar: Empleado de Salud Pública.-

Ideol. Política: Actuación: Dirigente de la Federación de Funcionarios de Salud Pública

Datos Complementarios:

Apreciación General:

Ficha confeccionada: 16-VIII-67

S. I. D.

Sub. Secc. A[illegible]

de ALONSO (6)

Ficha N.º ..... Confec. 18.9.82

ATANASIO DOLDER (1) — Apellidos

Ana María — Nombres

DOCUMENTOS: C/C D.A.A. 31.458 (7) — Serie / N.º

C/I. 1.650.961-6 (8) — N.º / Dpto.

OTROS DOC. — Pasaporte

05/8/960 (9) — Lib. Enrol.

Montevideo (10)

NACIMIENTO: 22 años (1983) (2) — Fecha

Uruguay (3) — Lugar

DOMICILIO: Echevarriarza No.3269 (11) — Calle / N.º / Teléf.

Montevideo (4) — Ciudad o Localidad

PROFESION U OCUPACION: Desocupado (12)

LUGAR: CARGO:

IDEOLOGIA POLITICA: CLASIFICACION:

DATOS COMPLEMENTARIOS: Casada (5) — Est.Civil / Cónyuge / Hijos

Hija de: Demetrio Armando y Ana María (13)

Otros familiares

[illegible]

F 2

011874

Fecha	Documentos	ANTECEDENTES A REGISTRAR
10.9.82	18843/PD	-Detenida por personal de la Jefatura de Policía de Maldonado, siendo conducida a la B.N.D.P. por presumirse que comercializa marihuana. Eval:A-1.(TT) Form.Nº 2856 .-
13.9.82	18993/PD	-10.9.82.-Por disposición del J.Ldo.1ra.Inst. en lo Penal de 8vo.T. recuperó su libertad. Eval:A-1.(TT) Indica (1).- Form.Nº 2861.-
. . . . .		
[illegible]		
19.3.83	25003/83 P.D.	-11.3.83.-Por su intermedio Juan ALONSO CROCCE adquirió marihuana a Eduardo PEREYRA FERNANDEZ. Eval:A-1.-(TT)Form.Nro.7166.-
30.8.83	29566/133 al 15	14.7.83 - Detenido por consumir marihuana, habiendo sido puesto posteriormente en libertad .Eval:A-1 Form.13728(00) Ind.2 al 5.-
. . . . .		
8/3/84 C.I.C.P.No. 42/84 Sec.10a.INGRESO DE MONTEVIDEO.- R.E. 84/1603/84		-07/3/84: En la fecha se contestó dicha constancia a nombre de la causante, solicitada para Ingreso en O.S.E.. Indica (6) al (13).-(RJ)

MICROFILMADO

14 ABR. 1984

FICHA COMPLEMENTARIA

Documento			011875 ANTECEDENTES
Nº	Fecha	Origen	
	23-XII-954	Of.R. 1323 Bn.I.13	- Ingresó como Soldado el 1-XII-1954.-
	16-III-955	Mem131 J.P.M.	- 22-IV-1949:Aprepiación de cosa hallada,Investigaciones,Juzg.Ldo.de Menores de 1er.Turno,Albergue de Menores Nº1.-

MICROFILMADO 14 ABR. 1984

...ORMACION
DE DEFENSA
Dep. 1
VARIOS

011876-0

Confeccionado el 26.1.78

FOTO

Apellidos ATANASIO DOLDER

Nombres Gabriel Juan.

Fecha de Nacimiento 19 años(1978)

Lugar de Nacimiento Uruguay

Est. Civil Soltero

Cred. Cívica ..... Céd. Identidad .....

Otros Documentos .....

Ocupación Estudiante

Padre .....

Madre .....

Domicilio Echevarriarza 3212 Ap. 12 Ciudad .....

Otros datos: .....

chiesa hnos. - 4 000 - 5/77

ATANASIO DOLDER ANTECEDENTES A REGISTRAR Gabriel Juan

011276

	...///	co José FERNANDEZ BORRAZAS,con el cual se había encontrado casualmente hace más de una semana,y que dicho alucinógeno lo fumó solo,en su domicilio no habiéndole suministrado a ninguna persona. El Sr.Juez Ldo.de 1ra.Instancia en lo Penal de 10º Turno dispuso que fuera internado en el Hospital Vilardebó a disposición de la Comisión Nal.de lucha contra las Toxicomanías.Eval:A-1.(TT)
8.4.83	25322/83 P.D.	-22.3.83.-Detenido por haber sido imputado por Juan ALONSO CROCCE de haberle vendido marihuana y en otra oportunidad oficiado de intermediario.Eval:A-1.(TT) Form.Nro. 8660.-
9.4.83	25323/83 P.D.	-23.3.83.-Por disposición del J.Ldo.Ira.I.en lo Penal 5to.T. recuperó su libertad.Eval:A-1.(TT) Form.Nro. 8745.-

MICROFILMADO 14 ABR. 1984

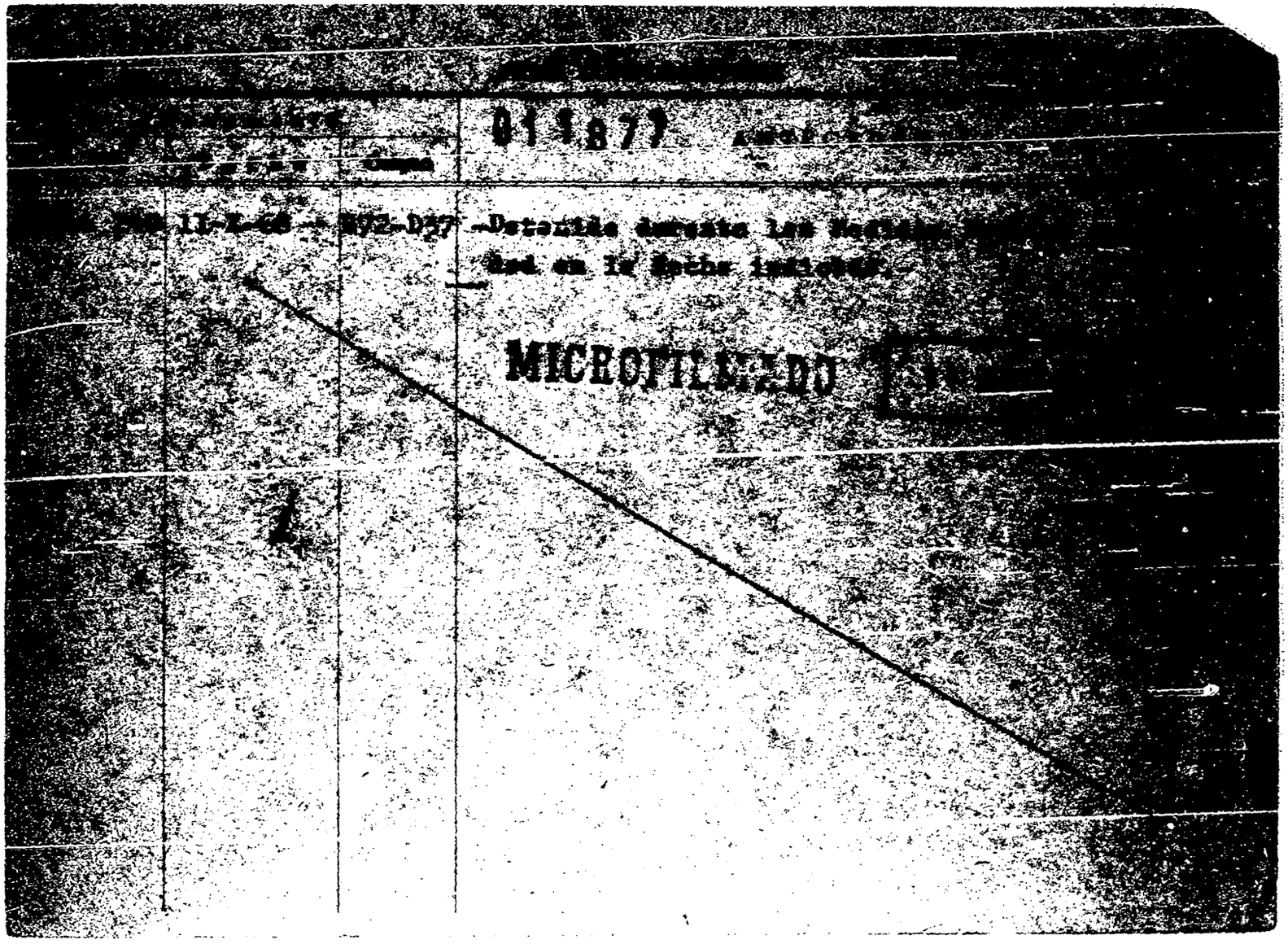
01877
MICROFILMED

Es-1

J.

Dato. 1

011878-6

Apellidos ATANASOFF GARCIA

Nombres SERGIO NACHO

Documentos: Afiliado al P.C. No.58960C.I:1254208

Agricultor

Ant, Secc: A B C D E G V

[X] [ ] [ ] [ ] [ ] [ ] [ ]

Secreto

Fo. 3

E

011678

MINISTERIO DE DEFENSA NACIONAL
S. I. D.

Dep. 1 Secc. I

Sub-Secc. A/N

Ficha Nro. ..... Confec. .....

ATANAROFF (8) (a) José

ATANASOF GARCIA — Sergio Nacho
Apellidos — Nombres

DOCUMENTOS: C/C. B.J.B. 14447 (1) 1.254.208
Serie — Nro — Nro. — Dpto.

OTROS DOC. .....
Pasaporte — Lib. Enrol. — etc.

NACIMIENTO: 1 de Julio de 1949 (2) .....
Fecha — Lugar

HOCQUART 2261 (9)

DOMICILIO: Estación Atlántida (3) Camino del Fortín- Canelones.- (5)
Calle — Nro. — Teléf. — Ciudad o Localidad

PROFESION U OCUPACION: Agricultor (4)

LUGAR: ..... CARGO: .....

IDEOLOGIA POLITICA: ..... CLASIFICACION: M.L.N. (T) (10).

DATOS COMPLEMENTARIOS: Concubina: María del Pilar GONZALEZ (6)
Est. Civil — Conyuge — Hijos

Padres: Virginia Irene y Anastasio.- Hermana: Sonia Ivonne (18 años) (7)
Otros familiares

Estatura 1,80, complexión fuerte, ojos verdes, cabellos castaños (11

F3.4

Fecha	Documentos	011878 ANTECEDENTES A REGISTRAR
23/10/72.	D.3705.R/D.	Se encuentra detenido, pertenece a la Col.7.CAT.Atlántida.- (II)
14.9.72 P.E.I. 15[illegible]/72	3033	Identificado como integrante de la Col.7.(DD)
15.1.73 Anexo 2	4484 JPM PM	Procesado en diciembre de 1972, por los delitos: "Atentado a la Constitución en el grado de Conspiracion seguida de actos preparatorios" y "Asociación para delinquir".- (DD)
9/7/73.	Doc.1502.	Se encuentra detenido en el establecimiento de Det. de Libertad.(bb). Eval: A - 2. (Y).
8/III/1974	Doc.412	- Figura en una nómina de sediciosos procesados que se encuentran en libertad provisional.-(C.C)
5.6.974	Doc.1373	- Se requiere su captura por, estando bajo el régimen de "Libertad Vigilada" no haberse presentado en los plazos y lugares que la misma estipula.- Requerido No.867 (A).- Estatura: 1mt.80.-complexión fuerte; ojos verdes, cabellos castaños.- Indica (I) al (4).- (C.C)
8.5.74	Doc.0997	= Figura en una lista nominal de reclusos pertenecientes a la División Administración Barracas del E.M.R.No.1.- Abogado: Celia GIL.- Indica (5) al (7).- ((C.C))

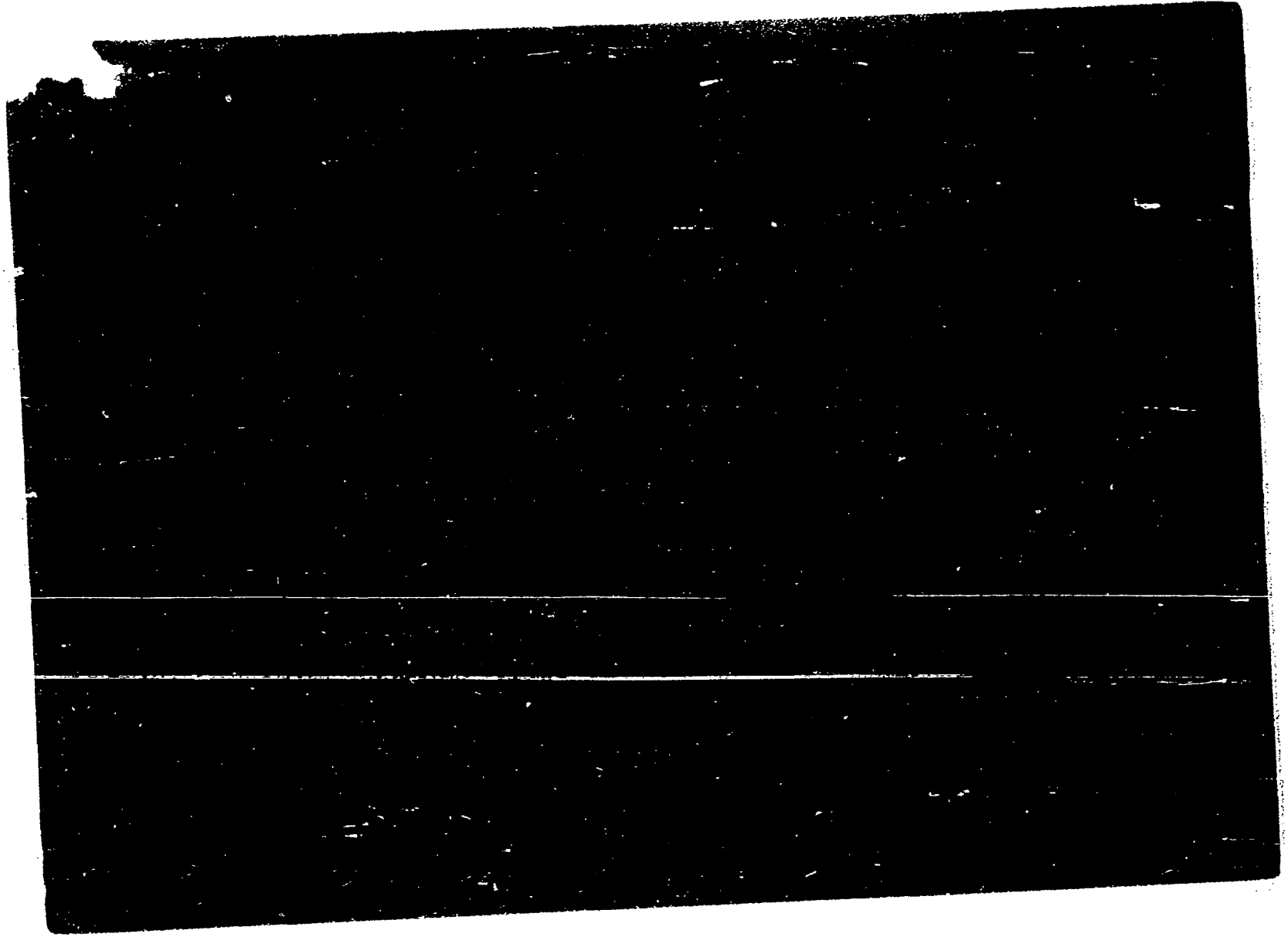

FS-7

FECHA	DOCUMENTOS	ATANASOFF GARCIA ANTECEDENTES A REGISTRAR 011878 Sergio Nacho
27.4.83.	25365/1560 1561	-Indica Idem.Doc.0300 y 1373,refiriéndose al Nro.de Requerido.Eval:A-2.Indica (10) y (11).F. 9493.(FS)
	11941 / 82 PAG. 360	- POSEE ANTECEDENTES EN EL CO.NA.E- EVAL - A - 1. (cd) INDICA ( ) ( ) ( )
8.2.84	31852/83 Pág.1430	-Indica Idem.Doc. 18378/82,agregando que: Fue detenido en su domicilio,el día 13 de junio de 1972.Su alias es "José",Ingreso al Movimiento el mes de marzo de 1972,siendo reclutado por Carlos Romero "MACHO".-Mantiene reuniones con "NACHO":Carlos ROMERO TORRES. "PEDRO":Juan ARRUA "GUZMAN":Diego LEMA "ANA": Mary GLACOSA "MARTIN":Raul Omar GALLINARES PLAZZA.Realizó un relevamiento del Banco Pan Azúcar. Eval:A-1.(KE)

15.7

FECHA	DOCUMENTOS	011878 ANTECEDENTES A REGISTRAR
12.3.84	0289-77 391,393	-1977:Aporta información ya registrada en la ficha a- gregando:Recluso N-631.Eval A-1 (BR).-
19.3.84	33007/74	Por Oficio Nº18/84 de fecha 12/3/84 del S.T.M. se es- tablece que la requisitoria que pesa sobre el causante fue solicitada por el J.M.I. de 3er.Turno.-Eval:A-1((AD)

MICROFILMADO 14 ABR. 1984

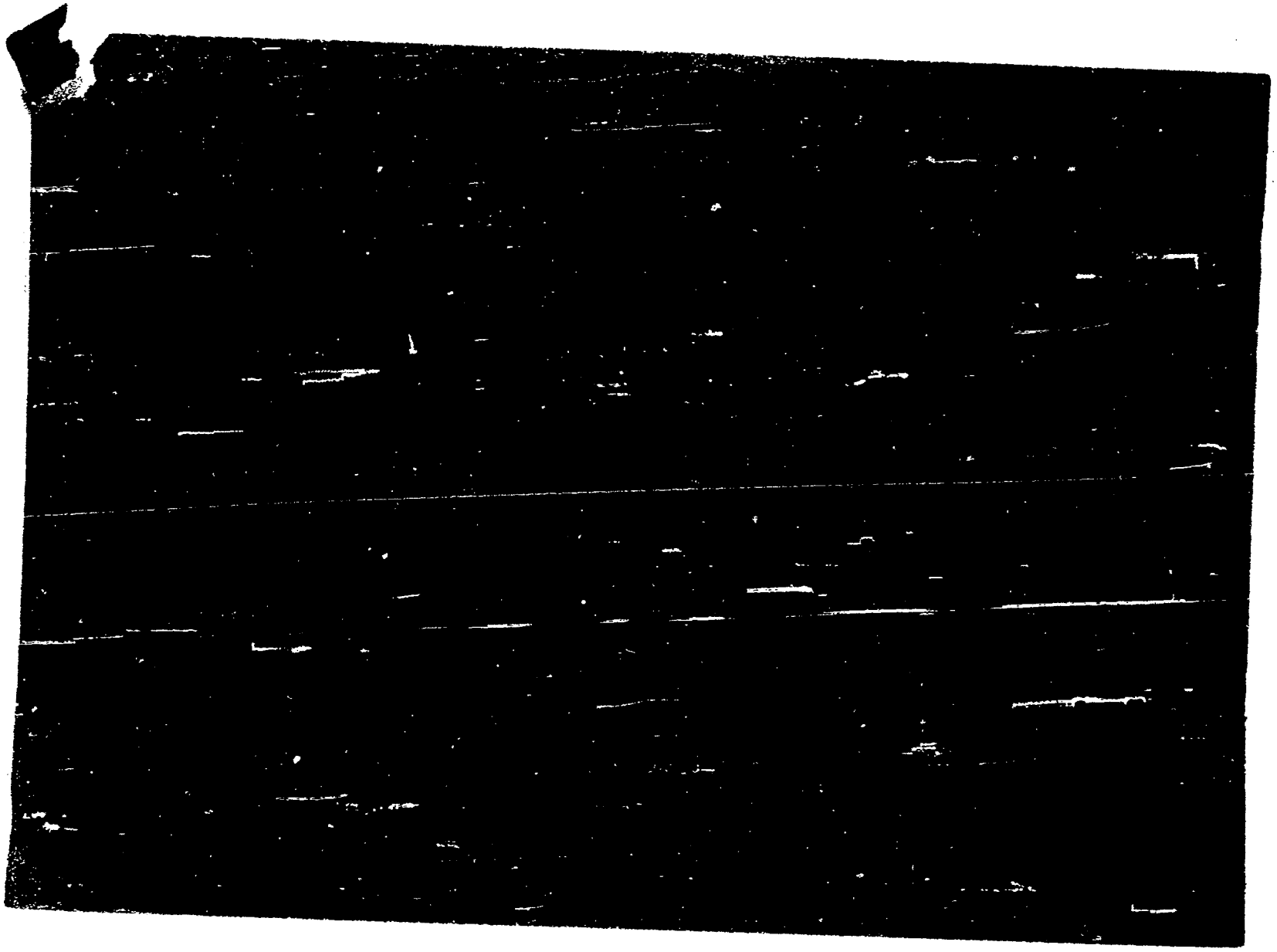

J. C. J.
Dpto. 1

011879

F.3

Apellidos ATANASOFF GARCIA

Nombres SONIA IVONNE

Documentos Afiliado al P.C No.60785 C.E:1.408.121

Estudiante
Ant, Secc: A B C D E G V

☒ ☐ ☐ ☐ ☐ ☐ ☐

Secreto

ANTECEDENTES

011879

8-1-76.- Doc. 0001/76.- (UU)

Edad: 17 Fecha de Ing.: 30.9.71

Dom.: Fortín de Sta. Rosa s/n Estación

Eval B-2

MICROFILMADO

14 ABR. 1984

ES-1

SERVICIO DE INTELIGENCIA
División I
(Seguridad)

MINISTERIO DE DEFENSA NACIONAL M/F
SERVICIO DE INFORMACION DE DEFENSA
I. 011880-2 [redacted]

Sección
Act. Ant. Nac.
Ficha N. 1234

Nombres y Apellidos: ATANASOV, Marino

Foto

Fecha de Nacimiento: .....

Lugar de Nacimiento: ..... (País - Ciudad o Localidad - etc.)

Cred. Civ: Serie ..... N.º ..... Ced. Identidad: .....

Otros documentos: ..... (Pasaporte - Libreta Enrolam. - etc.)

Domicilio: ..... (Ciudad o Localidad) (Calle) (N.º) (Telef.)

Filiación
- Edad Aparente ..... Color del Cutis .....
- Color del Cabello ..... Estatura Aproximada .....
- Complexión ..... Aspecto Social .....
- Señas particulares .....
- .....

Ficha confeccionada en Montevideo el 27 de Diciembre de 1965.-

011880

ACTIVIDADES

(1) Laborales: Profesión ..... Lugar de trabajo .....

Cargo ..... Antigüedad .....

Otras Actividades .....

.....

(2) Políticas: Ideología COMUNISTA ..... Actuación .....

Antecedentes .....

Antecedentes familiares .....

(3) Sociales: Estado Civil ..... Religión ..... Figuración .....

Grado Instrucción ..... Lugares que frecuenta .....

(4) Económicas: Situación ..... Capital aprox. ..... Vehículo ..... marca y N.o

Otros datos .....

Datos Complementarios .....

Apreciación Personal Gral. .....

.....

.....

FICHA COMPLEMENTARIA

Fs-3

Documento		Antecedentes
Fecha	Origen	
(9/XI/65	42/6 Dval. A.2.(K)	- Sindicado como elemento Conunista y afiliado a ese partido en la ciudad de Fray Bentos.-

MICROFILMADO

14 ABR. 1964

FS-1

JUNTA DE COMANDANTES EN JEFE 011881-0

S. I. D.

Dep. I Secc. I

Sub Secc. A/N

Ficha N.° ..... Confec. .....

ATARWITIA ..... Carlos .....

Apellidos Nombres

DOCUMENTOS: C/C. ..... C/I. .....

Serie N.° N.° Dpto.

OTROS DOC. .....

Pasaporte Lib. Enrol. etc.

NACIMIENTO: .....

Fecha lugar

DOMICILIO: .....

Calle N.° Teléf. Ciudad o localidad

PROFESION U OCUPACION: .....

LUGAR: ..... CARGO: .....

IDEOLOGIA POLITICA: ..... CLASIFICACION: "P.C." .....

DATOS COMPLEMENTARIOS: .....

Est. Civil Cónyuge Hijos

19881

.....

Otros familiares

Fo.2

Fecha	Documentos	011881 ANTECEDENTES A REGISTRAR
03/08/83	D.26314 Pág.2946	-1971/1978.En información referente al "P.C.", obtenida por el Dpto.III/S.I.D., en éste período, se establece: Integrante del Partido Comunista. Regional 5 (Secc.10a.). Participante de la Conferencia Nacional del Partido Comunista, realizada el 1o. y 2 de Diciembre de 1972. EVAL.A-2 (P).- FORM.12.580.

MICROFILMADO 14 ABR. 1984

ATAY LUBARA — Apellidos

Luis Ernesto — Nombres

DOCUMENTOS: C/C A.B.B. 6.850 — Serie / Nº — C/I 1.175.141 — Nº / Dpto.

OTROS DOC.: — Pasaporte / Lib. Enrol. / etc.

NACIMIENTO: 20.7.948-Montevideo — Fecha / Lugar

DOMICILIO: Alsacia Nº 3794 desde 1957/78 — Calle / Nº / Teléf. / Ciudad o Localidad

PROFESION U OCUPACION: 1966/78 Aux. de Servicio del CONAE

LUGAR: — CARGO:

IDEOLOGIA POLITICA: — CLASIFICACION:

DATOS COMPLEMENTARIOS: Casado — Est. Civil / Cónyuge / Hijos

Hijo de Benjasmin e Irene — Otros familiares

Fecha	Documentos	011882 ANTECEDENTES A REGISTRAR
13.12.88	DNII	- 5.11.72- Por Memo. 787 de la Secc. 16a. de la fecha se informa que el titular fué detenido en averiguación de amenazas que profiriera contra varias docentes, si estas concurrían a dictar clases durante el período de paro decretado en Enseñanza siendo puesto en libertad por orden del Juez competente.- - Según Constancia de Habilitación Nº 2.069/78 de la Secc. 16a. de Mdeo. (C)
11941 / 82 PAG. 360		- POSEE ANTECEDENTES EN EL CO.NA.E - EVAL - A - 1.(60) INDICA ( ) ( ) ( )

MICROFILMADO

14 ABR. 1984

Imp. Nacional 716/79

SERVICIO DE INFORMACION DE DEFENSA

Dep. 1

011883-6 confeccionado el 25 OCT. 1973

V A R I O S

FOTO

Apellidos ATCHEVERRY

Nombres Julio

Fecha de Nacimiento

Lugar de Nacimiento

Est. Civil

Cred. Civica Céd. Identidad

Otros Documentos

Ocupación

Padre

Madre

Domicilio Ciudad

Otros datos

09211

FD-1

FICHA COMPLEMENTARIA

DOCUMENTO		011807 ANTECEDENTES
FECHA	ORIGEN	
19.8.72	Doc. 2603	Importa desde Argentina 1 pistola Baguel, Cal.22 para uso personal..qq..

MICROFILMADO 14 ABR. 1984

Fs-1

ASUNTO ARTISTAS

JUNTA DE COMANDANTES EN JEFE 011884-4

S. I. D.

DEP. V O SECC. I

SUB SECC. A/N

FICHA Nº 4 CONFEC. 2.2.78

ATCHEVERRY ESPINOLA — Apellidos

Tabaré — Nombres

DOCUMENTOS: C/C ..... Nº ..... Dpto. C/I. ..... Serie ..... Nº

OTROS DOC. ..... Pasaporte ..... Li. Enrol ..... etc.

NACIMIENTO: ..... Fecha ..... Lugar

DOMICILIO: ..... Calle ..... Nº ..... Teléf. ..... Ciudad o Localidad

PROFESION U OCUPACION: .....

LUGAR: ..... CARGO: .....

IDEOLOGIA POLITICA: ..... CLASIFICACION: .....

DATOS COMPLEMENTARIOS: ..... Est. Civil ..... Cónyuge ..... Hijos

..... Otros familiares

Fs.2

FECHA	DOCUMENTOS	011884 ANTECEDENTES A REGISTRAR
		Afiliado al Partido Comunsita.- 29/9/68 participa en acto artística celebratorio de la República Popular China que fuera organizado por el Instituto Cultural Uruguayo-China.- Interviene en los espectáculos de ls "Semana del Guerrillero Heroico".- no se encuentra documento.- (FC)

MICROFILMADO 14 ABR. 1984

Imp. Nacional 1933/79

FA1

JUNTA DE COMANDANTES EN JEFE 011885-1

S. I. D.

Dep. I V Secc. I

Sub Secc. 6

Ficha Nº ..... Confec. 18.12.81

ATCHUGARRY BONOMI (1) — Apellidos

Pablo AUGUSTO (2) — Nombres

DOCUMENTOS: C/C ..... Serie ..... Nº — C/I. 1.161.539 MONT. (3) Nº Dpto.

OTROS DOC. Nº 252.565 (4) — Pasaporte / Lib. Enrol. / etc.

NACIMIENTO: 23/08/54 (5) — Fecha

MONTEVIDEO (6) — Lugar

DOMICILIO: ..... Calle ..... Nº ..... Teléf. ..... Ciudad o Localidad

PROFESION U OCUPACION: Pintor Uruguayo y Escultor (7)

LUGAR: ..... CARGO: .....

IDEOLOGIA POLITICA: ..... CLASIFICACION: .....

DATOS COMPLEMENTARIOS: ..... Est. Civil ..... Cónyuge ..... Hijos

..... Otros familiares

Fo-2

Fecha	Documentos	011885 ANTECEDENTES A REGISTRAR
09.05.81	Doc. 3705	-Telex procedente de Londres (Inglaterra) a la Dirección de Asuntos Culturales e Informativos del Ministerio de Relaciones Exteriores, con fecha 11.03.81. En el mismo se anuncia que en el marco de actividades de difusión de los valores culturales de la República que desarrolla la Embajada Uruguaya en dicha ciudad, la exhibición de 23 obras del causante, acto que culminó con una recepción ofrecida por la Embajada, alcanzó gran éxito, tanto por el selecto número de personas que concurrieron como por el valor artistico de las obras en exhibición cuya calidad merecieron muy conceptuosos elogios por parte de criticos de arte, periodistas especializados y personalidades presentes. Eval.: A-1 (AN)
11.05.82	14.675	Se presentó en el Consulado Uruguayo en Colombia para solicitar que dicha Misión auspicie Exposición de Arte entre el 12 de Agosto y 2 de Setiembre del corriente año a realizarse en ese país. Eval.A-1.- Indica (1)al 7) ( ) ( ) ( ) (GM)(LA) FOLIO. Nº 01841

MICROFILMADO

14 ABR. 1984

Imp. Nacional 116/79

FICHA COMPLEMENTARIA

Documento			011880 ANTECEDENTES
Nº	Fecha	Origen	
	21-IV-964	B-75(1) D-70.	-Integra el cuerpo de redacción de "Epoquita", suplemento del diario EPOCA.-

MICROFILMADO 14 ABR 1984

JUNTA DE COMANDANTES EN JEFE
S. I. D.

011887-7

VARIOS

Dep. I Secc. I

Sub. Secc.

Ficha N.º ..... Confec. 3.11.82

ATCHUAGARRY RIZZO — Apellidos
Pedro — Nombres

DOCUMENTOS: C/C BCB 3309 — Serie / N.º
C/I. 475.911 — N.º / Dpto.

OTROS DOC. — Pasaporte / Lib. Enrol. / etc.

NACIMIENTO: 14/ENE/925 — Fecha
Mdeo — Lugar

DOMICILIO: Uruguay 1597 — Calle / N.º
Teléf.
Mdeo — Ciudad o Localidad

PROFESION U OCUPACION: Industrial

LUGAR: CARGO:

IDEOLOGIA POLITICA: Partido Colorado Sanguinetti-Zorrilla (1) CLASIFICACION: CONVENCIONAL (2)

DATOS COMPLEMENTARIOS: Nov./1982
Casado — Est.Civil
Cónyuge
Hijos

Otros familiares

07 8852

FJ.2

Fecha	Documentos	172011887 ANTECEDENTES A REGISTRAR
13.9.82	Doc.18982	-NOV/961 -Firma solicitud de acto público en nombre del Comité C. de Apoyo a la Revolución cubana.- 14/DIC/967-Según material incautado en el allanamiento efectuado en la sede del Partido Socialista, el causante integra el Comité "Amigos de "EL SOL". Es afiliado a dicho Partido.- 27/OCT/977: Realiza trámites de pasaporte con la intención de viajar a varios países de Europa, con fines turísticos (CC) FORM: 3853.-
07.09.82	18674	**Figura en el** 177 **lugar de la lista** ADA **del Partido** Colorado **Agrupación** Unidad y Reforma **Dpto. de** Mdeo **como candidato para integrar los Deliberantes Departamentales y Convenciones Nacionales en las Elecciones internas de los PP.PP. del 28 de Noviembre de 1982.** (CC) **Por Oficio Nº.** 961/82 **el S.I.D. comunica a la Corte Electoral, que de acuerdo a las disposiciones vigentes, no existen objeciones para que el causante integre la lista de referencia.** (CC) For. [illegible] y 3859.-

MICHOA GARRY Ri 220, Yedro.

FECHA	DOCUMENTOS	011887 ANTECEDENTES A REGISTRAR
13/1/83	23691/064	Electo 85 suplente del Organo Deliberante Nacional del Partido Colorado por el Departamento de Montevideo. Hoja de Votación A.B.X de acuerdo al resultado de las Elecciones Internas de los Partidos Políticos habilitados, efectuadas el 28-XI-82. — Eval. A-1 (BB). Indica 1 y 2. (FORM. 8370)

MICROFILMADO 14 ABR. 1984

E-1

JUNTA DE COMANDANTES EN JEFE

S. I. D.

011888-S 22 DIC. 1976

Dep. I Secc. I

Sub Secc. A/N

Ficha Nro. _____ Confec._____

ATEAAGABEITE FLORES — Apellidos

WALTER — Nombres

DOCUMENTOS: C/C AXB 4656 — Serie Nro. C/I. _____ Nro. Dpto.

OTROS DOC. _____ Pasaporte Lib. Enrol. etc.

NACIMIENTO: _____ Fecha Lugar

DOMICILIO: _____ Calle Nro. Teléf. Ciudad o Localidad

PROFESION U OCUPACION: _____

LUGAR: _____ CARGO: _____

IDEOLOGIA POLITICA: _____ CLASIFICACION: _____

DATOS COMPLEMENTARIOS: _____ Est. Civil Cónyuge Hijos

Otros familiares

F-2

Fecha	Documentos	011888 ANTECEDENTES A REGISTRAR
25 SET. 1978	1196	- Delegado de Mesa por las listas 1001-2001 , en las elecciones nacionales del año 1971, por el Departamento de Montevideo . Circuito Nº. 275 .- (0007) (P).-

MICROFILMADO 14 ABR. 1984

SERVICIO DE INTELIGENCIA
División I
(Seguridad)

MINISTERIO DE DEFENSA NACIONAL
SERVICIO DE INFORMACION DE DEFENSA
M / F
011889-3

Sección -A-
Act. Ant. Nac.
Ficha N[redacted]

UNIFICADA CON LA FICHA Nº214695-9

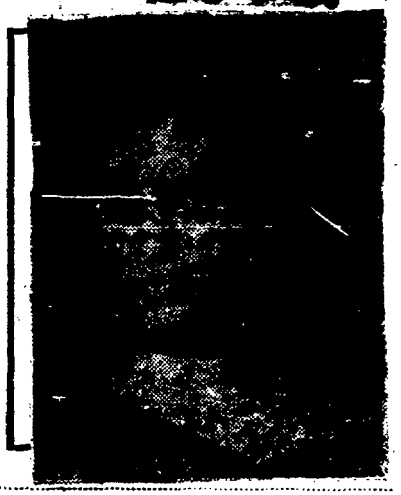

Nombres y Apellidos: ATEKAR KPELBAUM (2) Sara de LAROCA;

Fecha de Nacimiento: 53 años (1976) (3)

Lugar de Nacimiento: Argentina (4)
(País - Ciudad o Localidad - etc)

Cred. Civ.: Serie ..... N.º ..... Ced. Identidad: .....

Otros documentos: .....
(Pasaporte - Libreta Enrolam. - etc.)

Domicilio: (1) Pablo de María Nº1247 Apt.4 (1963)
(Ciudad o localidad) (Calle) (N.o) (Telef.)

Filiación
- Edad Aparente ..... Color del Cutis .....
- Color del Cabello ..... Estatura Aproximada .....
- Complexión ..... Aspecto Social .....
- Señas particulares .....

Ficha confeccionada en Montevideo el 8 de Marzo de 1963.

011889 F.2

ACTIVIDADES

(1) Laborales: Profesión Atriz Teatral Lugar de trabajo .....

Cargo ..... Antigüedad .....

Otras Actividades .....

(2) Políticas: Ideología COMUNISTA ..... Actuación .....

Antecedentes lra. Suplente de la Titular Nro 36 por el Fidel a la Cámara de Representantes en las elecciones del año 1962.

Antecedentes familiares .....

(3) Sociales: Estado Civil casada ..... Religión ..... Figuración .....

Grado Instrucción ..... Lugares que frecuenta .....

(4) Económicas: Situación ..... Capital aprox. ..... Vehículo ..... marca y N.o

Otros datos .....

Datos Complementarios .....

Apreciación Personal Gral. Casada con Javier Arturo Laroca Ramela

MICROFILMADO 14 ABR. 1984

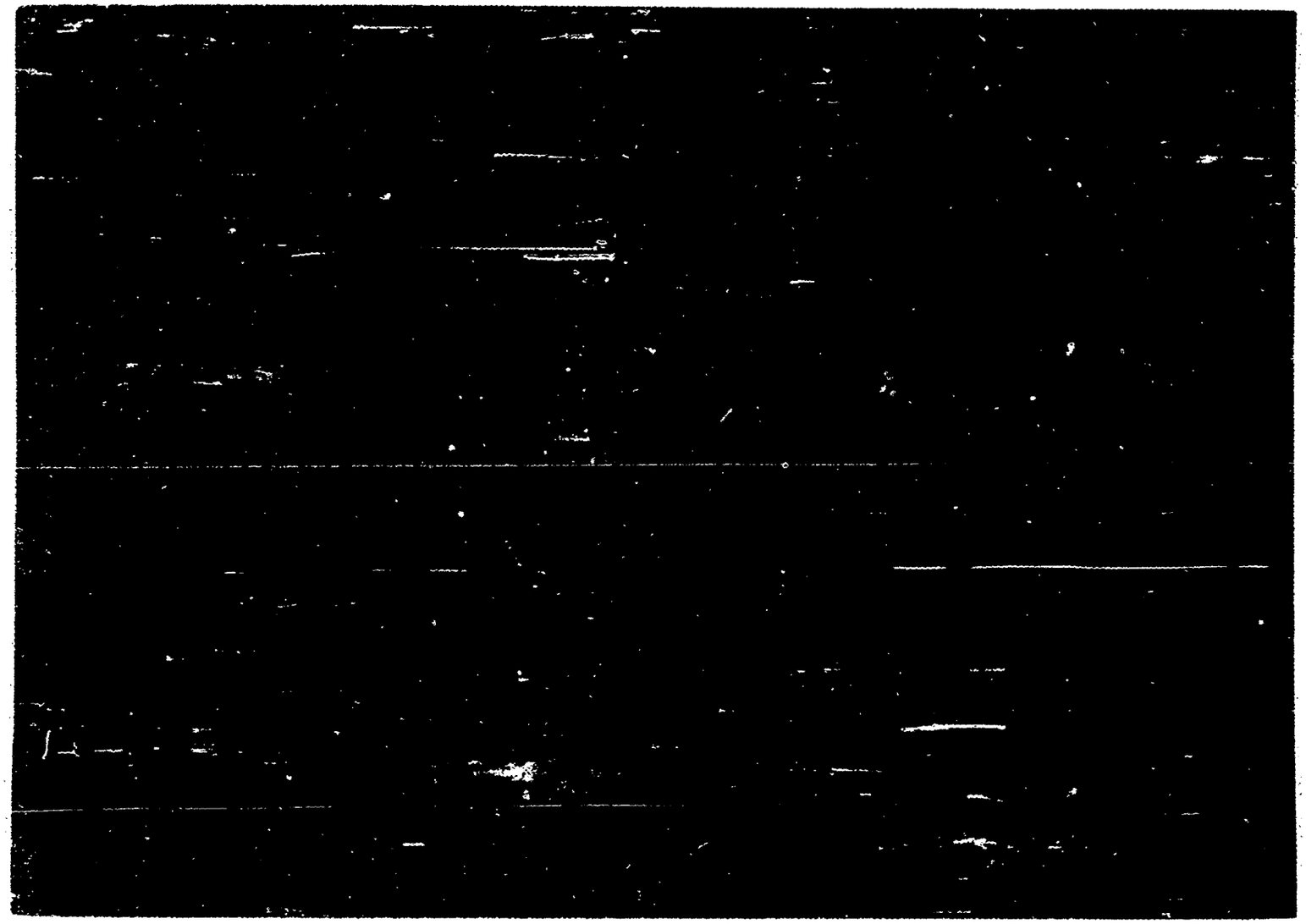

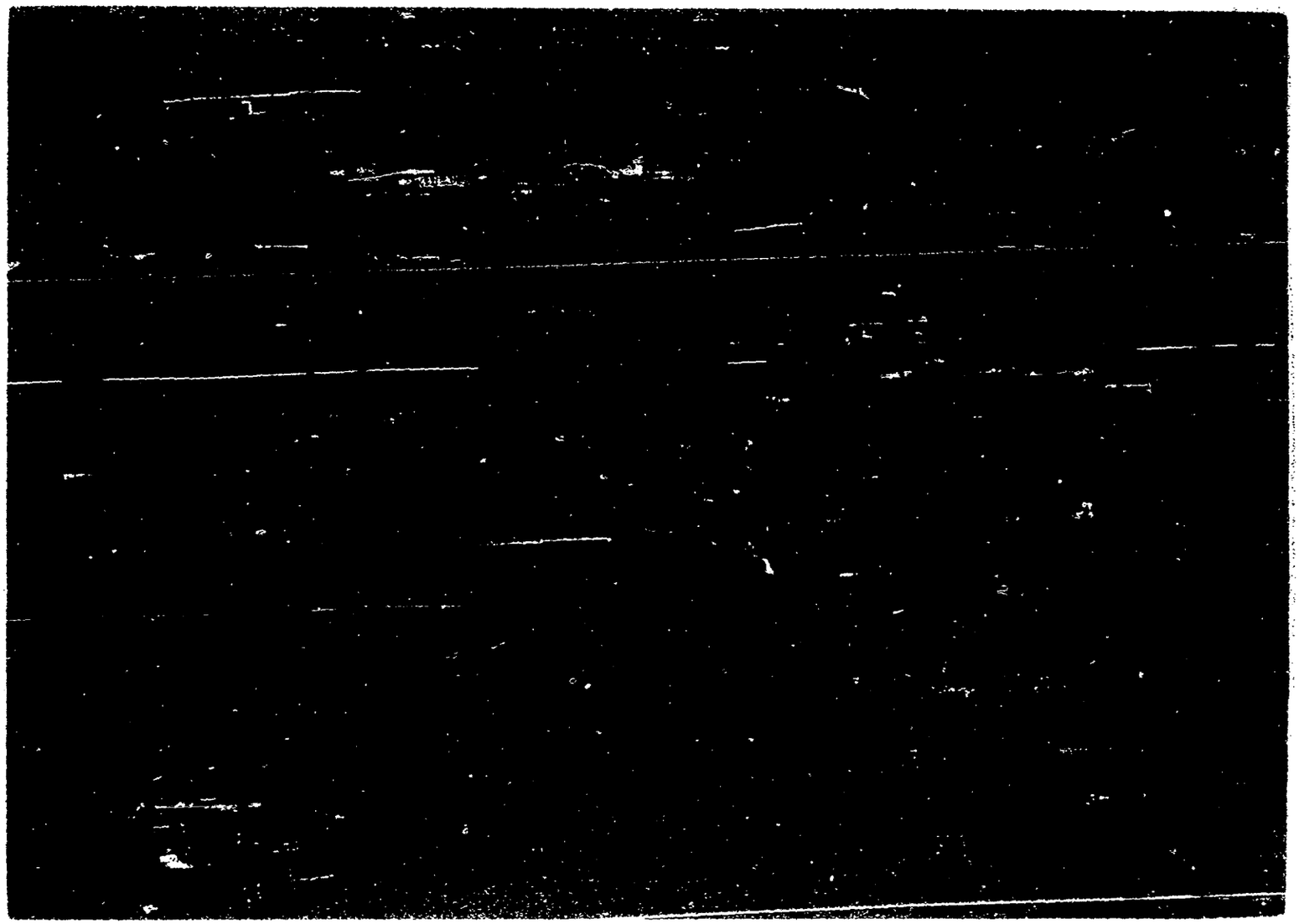

SERVICIO DE INFORMACION DE DEFENSA
Dep. 1

011891-9 Confeccionado el 7.4.72

VARIOS

FOTO

Apellidos ATEL S ATER

Nombres Victoria

Fecha de Nacimiento

Lugar de Nacimiento

Est. Civil

Cred. Civica Céd. Identidad

Otros Documentos

Ocupación Estudiante

Padre

Madre

Domicilio Ciudad

Otros datos

CHIESA Hnos. Ltda. - 8.100 - 3 - 72

Fo-2

FICHA COMPLEMENTARIA

DOCUMENTO		011891 ANTECEDENTES
Fecha	Origen	
29.10.71	16/1	En diciembre de 1970 figura como Becario de la Universidad de la República, percibiendo un sueldo mensual neto de $ 3.960.oc..(E)
21/8/72	Doc.4315	Indica Doc.anterior, percibiendo un sueldo neto de $4.000..(H).

MICROFILMADO 14 ABR 1994

011892-1

Fo. 1

JUNTA DE COMANDANTES EN JEFE

S. I. D.

DEP. I V. SECC. I

SUB SECC. A/N

FICHA Nº ..... CONFEC. 7/11/78

ATELLA VIGNOLA — Apellidos

Juan Miguel Benito — Nombres

DOCUMENTOS: C/C ..... Nº ..... Dpto. C/I. 914.949-1 Serie

OTROS DOC. ..... Pasaporte ..... Li. Enrol. ..... etc.

NACIMIENTO: 1.3.942 Fecha — Montevideo Lugar

DOMICILIO: Bartolomé Mitre No.1275(1) Calle — Humberto 1º 3910 Nº — ..... Teléf. — Mdeo. Ciudad o Localidad

PROFESION U OCUPACION: Periodista

LUGAR: AGENCIA ANSA CARGO: .....

IDEOLOGIA POLITICA: ..... CLASIFICACION: .....

DATOS COMPLEMENTARIOS: ..... Est. Civil ..... Cónyuge ..... Hijos

Hijo de Luis Miguel y Rosina
Otros familiares

165

Fb-2

FECHA	DOCUMENTOS	011892 ANTECEDENTES A REGISTRAR
Agosto78	Dept.6	-Co currio a la conferencia Regional de la FAO como periodista de AGENCIA ANSA.
19.5.978	D.N.I.I.	/La Presidencia de la República informa que ha sido acreditado como Periodista ante casa de Gobierno.-
Marz.79	T.IN°2578 Dpto.III	Figura como periodista acreditado ante la reunión que realiza el COI en Uruguay. ANSA
29.03.82.	D. 1325p	Indica datos filiatorios.- (FE)
25.5.83	26939/6	Acreditado ante la DINARP para cubrir la visita de SS.MM. los Reyes de España, realizada entre el 20 y el 22 de los corrientes. Eval: A-1 Form.10302 (CC)
11.11.83	27003/3	Aporta datos filiatorios.-Eval:A-1(Indica 1 y 2)(AD)

FD-3

JUNTA DE COMANDANTES EN JEFE 011892

S. I. D.

DEP. V SECC. I

VB SECC. A/N

FICHA Nº ..... CONFEC. 25.10.80

ATELLA VIGNOLA — Juan Miguel Benito

Apellidos — Nombres

DOCUMENTOS: C/C ..... C/I. 914.949

Nº — Dpto. — Serie

OTROS DOC. .....

Pasaporte — Li. Enrol — etc.

NACIMIENTO: .....

Fecha — Lugar

DOMICILIO: Azara 3371 — 58.59.16

Calle — Nº — Teléf.

PROFESION U OCUPACION: .....

LUGAR: AGENCIA NAZIONALE ST.ASSOCIATA CARGO: Director

IDEOLOGIA POLITICA: ..... CLASIFICACION: .....

DATOS COMPLEMENTARIOS: .....

Est. Civil — Cónyuge — Hijos

.....

Otros familiares

F4-4

FECHA	DOCUMENTOS	011892 ANTECEDENTES A REGISTRAR
NOV.80	DNII	-16.8.79 se establece que es corresponsal en Mdeo, de la agencia de noticias A.N.S.A.
5/8/82	D. 14434	Fue acreditado para la cobertura de la Conferencia Regional de la FAO en Montevideo, como periodista de la Agencia ANSA.- (Fé)
. .	.....	
10.1.84	.....	Se hizo Memo (A) 2905/84 para la DINARF (i).-

MICROFILMADO 14 ABR. 1984

Imp. Nacional 1933/79

5-1

COMANDANTES EN JEFE 01 1893-5 Dep. I V. Secc. I

S. I. D. Sub Sec. A/N

Ficha Nº ..... Confec. 11.10.75

ATELLA VIGNOLA — Apellidos

MARIA ROSA — Nombres

DOCUMENTOS: C/C ..... Serie ..... Nº ..... C/I. ..... Nº ..... Dpto.

OTROS DOC. ..... Pasaporte ..... Lib. Enrol. ..... etc.

NACIMIENTO: ..... Fecha ..... Lugar

DOMICILIO: ..... Calle ..... Nº ..... Teléf. ..... Ciudad o Localidad

PROFESION U OCUPACION: .....

LUGAR: CX 16 Radio Carve CARGO: Colaborador

IDEOLOGIA POLITICA: ..... CLASIFICACION: .....

DATOS COMPLEMENTARIOS: ..... Cónyuge ..... Est. Civil ..... Hijos

Otros familiares

226

Fo-2

Fecha	Documentos	011893 ANTECEDENTES A REGISTRAR
Agos.80	DNII	-Sin antecedentes.
12-4-82	D.1354	Colaboradora de los Programas "BAUTISMO" y "MUSICA SIN LIMITES", difundido por CX16 "RADIO CARVE".- (FE)

Imp. Nacional 716/79

FD3

JUNTA DE COMANDANTES EN JEFE

S. I. D.

011893

DEP. I V SECC. I

SUB SECC. A/N

FICHA Nº ..... CONFEC. 23.1.80

ATELLA VIGNOLA — Apellidos

Maria Rosa — Nombres

DOCUMENTOS: C/C ..... Nº ..... Dpto. C/I. 814.218 Serie Nº

OTROS DOC. ..... Pasaporte Li. Enrol etc.

NACIMIENTO: ..... Fecha Lugar

DOMICILIO: Reconquista 354 P.6 "p. 601 Calle Nº Teléf. Ciudad o Localidad

PROFESION U OCUPACION: .....

LUGAR: "LA MAÑANA " "EL DIARIO" CARGO: Cronista "E.D."

IDEOLOGIA POLITICA: ..... CLASIFICACION: .....

DATOS COMPLEMENTARIOS: ..... Est. Civil Cónyuge Hijos

..... Otros familiares

300

[redacted]

Fo-4

FECHA	DOCUMENTOS	011893 ANTECEDENTES A REGISTRAR
28.I.80		No registra antecedentes. D.N.I.I.
22/4/82	D. 14008	Indice datos filiatorios. (Fé)

MICROFILMADO 14 ABR. 1984

Imp. Nacional 1933/79

VARIOS

FOTO

Apellidos ATELLO ASTARETA

Nombres Jorge Alberto

Fecha de Nacimiento

Lugar de Nacimiento

Est. Civil

Cred. Cívica Ced. Identidad 1.171.110

Otros Documentos

Ocupación

Padre

Madre

Domicilio Ciudad

Otros datos

[redacted]

10-2

FICHA COMPLEMENTARIA

DOCUMENTO		011894 ANTECEDENTES
Fecha	Origen	
22/IV/70	15(1)38	-El 24 de Marzo del cte. año se llevo a cabo en la Plaza Publica de Bella Union una reunion patrocinada por UTAA dentro del marco del encuentro "Obreros Campesinos" en la cual estuvo presente y a la cual habrian concurrido elementos sediciosos .-

MICROFILMADO

14 ABR. 1984

011895

SERVICIO DE INFORMACION DE DEFENSA

Dep. 1

Confeccionado el 1/10/71

V A R I O S

FOTO

Apellidos ATENAS

Nombres

Fecha de Nacimiento

Lugar de Nacimiento

Est. Civil

Cred. Cívica Céd. Identidad

Otros Documentos

Ocupación

Padre

Madre

Domicilio Cerro Largo 1376 Ciudad

Otros datos

FICHA COMPLEMENTARIA

B-2

DOCUMENTO		01 1895 ANTECEDENTES
Fecha	Origen	
23/9/71	79/78	-Recibe publicaciones de Alemania.-(E)

MICROFILMADO 14 ABR. 1984

F5-1

JUNTA DE COMANDANTES EN JEFE

S. I. D.

011896-8

Dep. I Secc. I

Sub Secc. A/M

Ficha Nro. _____ Confec 20.2.76

ATENCIO

Apellidos | Nombres

DOCUMENTOS: C/C _____ C/I. _____

Serie Nro. | Nro. Dpto.

OTROS DOC. _____

Pasaporte | Lib. Enrol. | etc.

NACIMIENTO: _____

Fecha | Lugar

CANELON CHICO

DOMICILIO: _____

Calle | Nro. | Teléf. | Ciudad o Localidad

PROFESION U OCUPACION: Encargado de la estación SHELL, cruce R.32 y R 67.- Barrio San Cono.

LUGAR: _____ CARGO: _____

IDEOLOGIA POLITICA: Comunista CLASIFICACION: _____

DATOS COMPLEMENTARIOS: _____

Est. Civil | Cónyuge | Hijos

11921

Otros familiares

SERVICIO DE INFORMACION
DE DEFENSA
Dep. 1

V A R I O S

Confeccionado el 18 NOV. 1973

011897-6

Apellidos ÂTENCIO DA RØCHA

Nombres Anita Nilda

Fecha de Nacimiento

Lugar de Nacimiento

Est. Civil

Cred. Civica JCD. 4 233 Céd. Identidad

Otros Documentos

Ocupación

F O T O

Padre

Madre

Domicilio Piedras 201.A.2- Ciudad

Otros datos

09422

FICHA COMPLEMENTARIA

DOCUMENTO		011897 ANTECEDENTES
FECHA	ORIGEN	
12.7.72	Doc.1987 Eval. A-2	Figura en una relación de visitantes al extremista ATENCIO DA ROCHA Mario Nélson.-(SS)-

MICROFILMADO

14 ABR. 1984

SERVICIO DE INFORMACION DE DEFENSA

Dep. 1

011898-4 Confeccionado el 8 NOV. 1973 Fs-1

VARIOS

FOTO

Apellidos ATENCIO BRANDON

Nombres Belis

Fecha de Nacimiento

Lugar de Nacimiento

Est. Civil

Cred. Civica Céd. Identidad 56.632

Otros Documentos

Ocupación

Padre

Madre

Domicilio Berocay 889 Ciudad Salto.

Otros datos

FICHA COMPLEMENTARIA

DOCUMENTO		011898 ANTECEDENTES
FECHA	ORIGEN	
12.7.72	Doc.1987 Eval. A-2	Figura en una relación de visitantes al extremista ATENCIO DA ROCHA Mario Nélson.-(SS)-

MICROFILMADO

14 ABR. 1984

JUNTA COMANDANTES EN JEFE
Dep. 1

Fs. 1

011899 Confeccionado el 25.5.77

VARIOS

FOTO

Apellidos ATENCIO RODRIGUEZ

Nombres Carlos Roberto

Fecha de Nacimiento 16.3.942

Lugar de Nacimiento Mendoza -Argentina

Est. Civil Casado -Conyuge: María Isbbel Nuñez Flores

Cred Cívica ..... Céd. Identidad 260.675 Mendoza

Otros Documentos Libreta de Enrolamiento 6.896.061
6894061(2)

Ocupación Empleado -Taller de Escultura

Padre Humberto

Madre Rosa

Domicilio Patricia Mendicina 71 Ciudad Mendoza -Argentina

Otros datos 303.427 -Certificado Internacional de la Cruz Roja (1)

IMP. CHIESA Hnos. Ltda. 3.000 - 5 - 76

FICHA COMPLEMENTARIA

DOCUMENTO		011899 ANTECEDENTES
Fecha	Origen	
23.5.77 PD. 7 a 7	485	20.5.77 -Se constata que le fue otorgado el status de refugiado por el "Representante Regional para América Latina del Alto Comisionado para los Refugiados de América Latina"; constatandose que ingresó al Uruguay el 30.11.975 por Tigre -Carmelo, utilizando sus propios documentos, teniendo permiso vigente hasta el 30.11.77. Se acoge a ésta situación debido a sus actividades desarrolladas en la Argentina ya que pertenecía al "Frente Cultural" convocado a instancias del Gobierno Peronista. Tiene visa para viajar a Francia, fijando domicilio en éste País en la calle 20 de Setiembre 1446.- (DD)
23.5.77 PD. 7 a 7	486	21.5.77 -Se concurrió al domicilio que aportó a los efectos de constatar si era real; en el lugar se constata que la finca fue alquilada por Carlos Roberto Atencio Rodriguez y Mabel Virginia Gabarra Milano. Viviendo tambien en la finca por espacio de algunos días una dama cuya descripción coincide con la de otra asilada -María Teresita Chio Nowacki. Los mismos fueron recomendados por una "Visitadora Social" de la Iglesia Metodista.- (DD)
31.5.77 PD. 7 a 7	518	29.5.77 -Partió con destino a Frankfort -R.F.A, presentando en la oportunidad "Certificado Internacional de la Cruz Roja" expedido el 18.5.77.- (DD) (1)

F 3

FECHA	DOCUMENTOS	ANTECEDENTES A REGISTRAR ATENCIO RODRIGUEZ Carlos Roberto
7.2.84.	31852/83 Pág.1434	-Indica Idem.Doc. 485/77 en referencia a su calidad de refugiado.Eval:A-1.(KE)Indica (2)

MICROFILMADO

14 ABR. 1984

Fo-1

JUNTA DE COMANDANTES EN JEFE 011900-8 V

S. I. D.

Dep. I Secc. I

Sub Secc. A/N

Ficha Nº ..... Confec. 22.6.81

ATENCIO ABARCA — Laura
Apellidos — Nombres

DOCUMENTOS: C/C ..... C/I. .....
Serie — Nº — Nº — Dpto.

OTROS DOC. Nº 020254
Pasaporte — Lib. Enrol. — etc.

NACIMIENTO: 28.5.62 — Arica
Fecha — Lugar

DOMICILIO: Enrique Delpiano 548 (Santiago)
Calle — Nº — Teléf. — Ciudad o Localidad

PROFESION U OCUPACION: .....

LUGAR: ..... CARGO: .....

IDEOLOGIA POLITICA: ..... CLASIFICACION: .....

DATOS COMPLEMENTARIOS: .....
Est. Civil — Cónyuge — Hijos

.....
Otros familiares

09725

Fecha	Documentos	011900 ANTECEDENTES A REGISTRAR
18.6.81 P.D.169/81	5057	-18.6.81-Arribó,conjuntamente con otros,al Aeropuerto Internacional de Carrasco,procedente de Sgo.de Chile,en el vuelo 083 de Avianca,quienes fueron esperados por el representante del C.I.M.,en nuestro país Guillermo CRUZ DUQUE.El mismo fue trasladado por éste al Hotel Ermitage, donde permanecerá hasta la hora 13.00 del día de hoy,para luego abordar el avión con destino a Copenhagen. Es de hacer notar que las personas mencionadas habían sido ocupantes de un edificio de la UNESCO en Santiago de Chile, y al producirse la desocupación,el Gobierno chileno autorizó su salida con destino a Dinamarca,viajando bajo la tutela del C.I.M.. Se hace constar que desde la llegada al Aeropuerto Internacional de Carrasco,tanto el causante como los demás se encuentran bajo protección y vigilancia de la Policía Uruguaya.(M).-
22.6.81 P.D.170	5117	-19.6.81-En el día de ayer partió con destino a Copenhaguen en el vuelo 957 de la Cia. S.A.S, la que fuera escoltada hata el Aeropuerto Carrasco por personal de la D.N.I.I., también fue acompañada por el representante del C.I.M.(M).-

MICROFILMADO

14 ABR. 1984

Imp. Nacional 716/79

LUGAR DE LA MICROFILMACION (ORGANISMO): SERVICIO DE INFORMACION DE DEFENSA.

FECHA DE FINALIZACION DE LA MICROFILMACION: 14 de abril de 1984.

DENOMINACION DE LA DOCUMENTACION: FICHAS CORRESPONDIENTES AL FICHERO GENERAL.

IDENTIFICACION DEL ULTIMO ORIGINAL MICROFILMADO: FICHA No. 11900 (ATENCIO ABARCA, Laura.)

OPERARIO/S: Cbo.2da.Juan Torres y Sdo.1ra.Jorge Sarraute.-

REDUCCION DE IMAGEN: 29 X

SISTEMA EMPLEADO: STANDARD

ROLLO SIMULTANEO: NO

VISTO: Una vez comprobadas las características que contiene el último documento microfilmado en el cierre del acta, se da por finalizada - la microfilmación , firmando para su constancia el funcionario responsable y la Dirección de la Oficina, como aval de la autenticidad de este rollo.-

El Encargado de la Sección Microfilmación

Sgto.lo.

COMANDANTES

El Jefe de la Sección Microfilmación

IMAGE EVALUATION TEST TARGET (MT-1)

3L/MM

ABCDEFGHIJKLMNOPQRSTUVWXYZ
abcdefghijklmnopqrstuvwxyz
1234567890$¢£/%#½¼¾—=+×°@*
ABCDEFGHIJKLMNOPQRSTUVWXYZ1234567890
abcdefghijklmnopqrstuvwxyz$¢£/%#½¼¾—=+×°@*
ABCDEFGHIJKLMNOPQRSTUVWXYZ1234567890
abcdefghijklmnopqrstuvwxyz$¢£/%#½¼¾—=+×°@*

ABCDEFGHIJKLMNOPQRSTUVWXYZ
abcdefghijklmnopqrstuvwxyz
1234567890$¢£/%#½¼¾—=+×°@*
ABCDEFGHIJKLMNOPQRSTUVWXYZ1234567890
abcdefghijklmnopqrstuvwxyz$¢£/%#½¼¾—=+×°@*
ABCDEFGHIJKLMNOPQRSTUVWXYZ1234567890
abcdefghijklmnopqrstuvwxyz$¢£/%#½¼¾—=+×°@*

SHOULD MEASURE
.20" AT DESIRED REDUCTION

0 12x 16x 20x 24x 28x 30x

Photographic Sciences Corporation

23 WEST MAIN STREET
WEBSTER, N.Y. 14580
(716) 872-4503

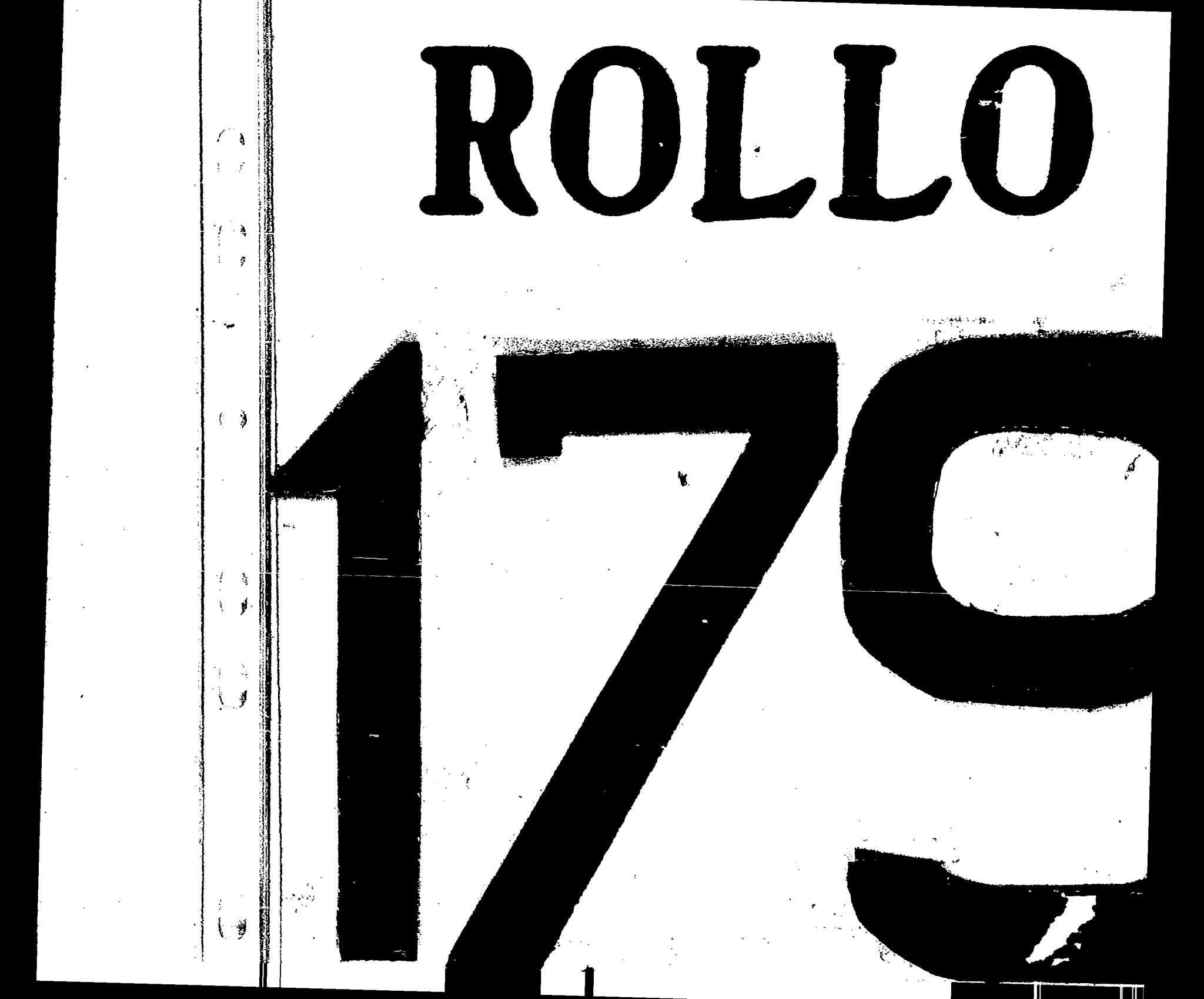
ROLLO
179